BANCA ROMÂNĂ PENTRU DEZVOLTARE
GROUPE SOCIÉTÉ GÉNÉRALE
Azi vă oferim cardul VISA Electron
"Ia-ți VISA pentru lume"
Sucursala Județeană ARAD
Bd. Revoluției nr. 5-7
Telefon 253.280

ADEVĂRUL
COTIDIAN INDEPENDENT ARAD
Anul XII, nr. 3172
Luni, 4 decembrie 2000 ● 16 pagini ● 3000 lei ● e-mail: adevarul@arad.ro
BRAT Publicație auditată în semestrul II 1999
Tiraj mediu zilnic vândut: 34.958

WEST BANK
B-dul Revoluției nr. 88, 2900 ARAD
AGENT WESTERN UNION | MONEY TRANSFER
Cel mai rapid mod de a primi bani din întreaga lume!

CRUCIADĂ CONTRA VADIM!

Uluitoarea clasare a PRM și a liderului său Corneliu Vadim Tudor pe locul doi la alegerile parlamentare și calificarea tribunului în turul secund în cursa pentru Cotroceni a provocat o gigantică undă de șoc în întreg spațiul politic de la Atlantic la Urali. Înainte chiar de a se fi exprimat cineva pentru vreo alianță guvernamentală cu PRM, presa internă și internațională s-a năpustit cu furie asupra turbulentului și neînfrânatului senator de București. Cele mai importante agenții de presă din lume, ziarele cele mai influente din Anglia, Germania, Franța, SUA etc au tras clopotul de alarmă împotriva inamicului ultranaționalist, amenințând cu izolarea politică a României. Orice colaborare cu Vadim ar putea trimite țara înapoi, în zona „gri", de unde reușise cu mari eforturi și cu imense sacrificii să se desprindă. Reacția presei internaționale - anticipând riposta influentelor cercuri politice occidentale - i-a speriat nu numai pe fruntașii PDSR ci chiar și pe Vadim. Dacă până mai ieri-alaltăieri, tribunul le zicea de mamă imperialiștilor, acum se dă de ceasul morții să-i convingă pe aceștia că se omoară de dragul lor. Nici de unguri nu mai zice că le desființează uniunea democratică în 24 de ore de la urcarea sa pe tron, nici de țigani nu se mai preocupă să-i adune în lagăre, iar cu evreii a fost prieten de când se știe.

ȘTEFAN TABUIA

(Continuare în pagina 6)

„AVEM SOLUȚII CONCRETE PENTRU PROBLEME CONCRETE!"

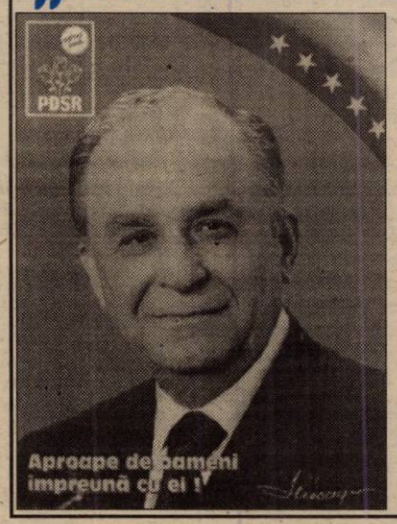

Am și avem ce propune cetățenilor României, pentru că le știu și le știm nevoile și necazurile. Sunt un om al acestui popor și am trăit întotdeauna în mijlocul oamenilor. Am fost întotdeauna de partea celor mulți, a celor care - tăcuți și modești - ne fac să ne simțim mândri că suntem români. Am stat de vorbă cu mulți oameni în acești ani. Primesc mii de scrisori în care oamenii îmi vorbesc nu numai despre nevoile lor sau despre lupta lor pentru supraviețuire, ci și despre modul în care ei văd acțiunea politică a viitorului șef al statului, ca și pe cea a viitoarei guvernări.

Prioritățile majorității românilor sunt:

- *relansarea economiei*
- *combaterea sărăciei și a șomajului*
- *refacerea autorității statului și a instituțiilor sale*
- *integrarea demnă în Uniunea Europeană și în NATO*

RĂSCOALA DEMOCRATICĂ A ANULUI 2000

Cunoscutul analist politic Ion Cristoiu comentează în exclusivitate pentru cititorii ziarului „Adevărul" evenimentele săptămânii

- Revolta de la alegerile locale s-a transformat în „Răscoala împotriva actualilor guvernanți"
- Poporul are întotdeauna dreptate
- Programul PDSR este cât se poate de valabil: înainte de a ne integra în NATO și UE, trebuie să ne integrăm în România
- Viitorul guvern va avea o susținere majoritară

Pag. 6

Senatorul de Arad, DOREL CONSTANTIN ONACA, solicitat din nou, pentru salvarea marinarilor!

SINDICATUL LIBER AL NAVIGATORILOR DIN FLOTA MARITIMĂ COMERCIALĂ
ROMANIAN SEAFARERS FREE UNION
INCINTA PORT CONSTANȚA
SLN ITF

Domnului Senator Dorel Constantin Onaca
Situația disperată a marinarilor de pe nava ARDEAL
DOMNULE SENATOR,

Vă informez că situația a 11 marinari de pe nava Ardeal aflați pe râul Pusur în Bangladesh este deosebit de gravă. Marinarii de pe această navă sunt bolnavi, pielea corpului mai multor marinari este acoperită de bube provenind de la o boală tropicală deosebit de agresivă. Ei sunt practic prizonieri pe nava lor neputând părăsi această țară până când statul român nu plătește paguba provocată guvernului din Bangladesh. Practic până în acest moment nimeni nu a putut face nimic înafară de dvs. Ne așteptăm la ce este mai rău privind viața acestor cetățeni români.

Vă rugăm așadar să încercați și dvs. de a ajuta acești oameni disperați aflați la capătul puterilor.

Cu toată stima,
Adrian Mihalcioiu

PARLAMENTUL ROMÂNIEI
CAMERA DEPUTAȚILOR

COMUNICAT DE PRESĂ

În urmă cu 70 de zile o delegație condusă de domnul deputat Dorel Constantin ONACA s-a deplasat în jungla Sunderban din Bangladesh, unde se află eșuată nava „Ardeal" aparținând companiei CNM ROMLINE.

Misiunea s-a încheiat cu dezesuarea navei și cu repatrierea a o parte din echipajul navei, rămânând la bord un echipaj de siguranță care a fost solicitat de armatorul navei.

Situația disperată în care au fost găsiți marinarii români, ambarcați și abandonați pe nava „Ardeal", ne-a obligat să înștiințăm atât F.P.S.-ul cât și Ministerul Transporturilor despre soarta acestora.

Cunoscând problemele financiare în care se află armatorul, delegația condusă de domnul ONACA a asigurat cu bani și combustibil necesarul subzistenței pe o perioadă de 60 de zile echipajului navei. Chiar dacă deputatul Dorel Constantin ONACA a înaintat ulterior Parlamentului un proiect de lege privind repatrierea marinarilor abandonați în diferite porturi ale lumii și acesta a fost aprobat de Guvern, practic marinarii se confruntă în prezent cu aceleași probleme.

Din nefericire dezinteresul general atât al Guvernului cât și al fostei majorități parlamentare, au omis până acum publicarea în Monitorul Oficial a respectivei O.U. ceea ce a făcut ca marinarii români să se afle în aceeași situație.

În momentul de față, toate apelurile familiilor marinarilor cât și ale Sindicatului Liber al Navigatorilor cer din nou sprijin pentru eliberarea și repatrierea restului de echipaj de la bordul navei „Ardeal" care se confruntă cu aceleași probleme ca în urmă cu 70 de zile. Aceste apeluri solicită din nou intervenția domnului Dorel Constantin ONACA, pentru soluționarea acestui caz.

În cazul în care, în timp de 48 de ore F.P.S.-ul, Ministerul Transporturilor, Parlamentul sau Președinția nu vor exprima un punct de vedere clar pentru a rezolva problema acestor marinari, domnul Dorel Constantin ONACA va forma din nou o echipă care se va deplasa în junglă pentru a salva marinarii români. De această situație se vor face răspunzători F.P.S.-ul, Ministerul Transporturilor, Parlamentul și Președinția, care nu s-au implicat în această problemă, urmând să înștiințăm despre acest lucru toate organizațiile internaționale abilitate.

Biroul de presă al senatorului Dorel Constantin ONACA

De Ziua Națională - omagiu pentru eroii neamului

Foto: ONORIU FELEA

TRICOUL ROȘU & TRAFT

S.C. NEVADA COM S.R.L.
NOU
● Instalăm termoteci pentru încălzire
● Instalăm și sigilăm contoare de apă caldă și rece
● Asigurăm materialele necesare
Relații la telefon 280.284, 093.392.022

MOBIL VENEZIA
▼ MOBILIER MODERN LA COMANDĂ
▼ AMENAJĂRI SPAȚII COMERCIALE
▼ MATERIALE IMPORT
▼ CALITATE SUPERIOARĂ
STR. VIȘINULUI NR. 74
TEL: 057/224885
092/777361

ALGLASS
MOBILIER DIN P.A.L. LA COMANDĂ
● BUCATARII ● DORMITOARE ● CAMERE DE ZI
NOU
VANZARI IN RATE
Calea Timișorii nr. 53; Tel./Fax: 278820
Piața Spitalului Bl. 1D; Tel/Fax: 253868

CALENDAR

▼ Astăzi, Soarele răsare la ora 7 și 19 minute și apune la ora 16 și 47 de minute.

▼ Au trecut 338 zile din acest an. Au mai rămas 28 de zile până în 2001.

▼ **Praznicul zilei: Biserica ortodoxă:** Sf. Mare Mc. Varvara; Cuv. Ioan Damaschin; **Biserica romano-catolică:** Ioan din Damasc, Varvara; **Biserica greco-catolică:** Sf. Mc. Varvara; Sf. Ioan Damaschinul.

A venit BARZA!

La Arad: Boangiu Theo Harold, Laslău Mihnea Vlad, Nedelcu Elias, Popelea Sara, Franio Dorotea Laura, Gal Alexandra, Drăgan Rareș Sergiu, Anghel Roxana, Zoița Alexandru Nicolae, Cotoi Naomi Patricia, Tepre Gloria Rebeca, Csinadi Petru Daniel, Stoian Luise Adeline, Vidici Denisa Andreea, Kurunczi Andreea Florina, Iluna Bianca, Tomuța Rebeca Ioana, Căprariu Radu Cristian, Brancu Alex Dominik, Perian Denisa, Cristea Răzvan Cătălin, Lelik Adrian Andrei, Ciurar Danina, Bohcut Raul, Stoian Vasile Andrei, Gligorescu Ionuț Florin, But Cristina, Radita Marius.

La Chișineu-Criș: Covaciu Andrei.

La Ineu: Filipaș Denisa Nicoleta, Badea Mihaela, Drăgan Roxana, Chira Denisa.

La Lipova: Iovănuț Denis Georgian, Bochici Adrian Florin, Raica Adrina Sefora.

ACTUALITATEA CULTURALĂ

Cinematografe

Dacia: Să moară Romeo (SUA) 9,30; 11,45; 14; 16,30; 19

Mureșul: Dinosaur (SUA) 10; 12; 14; 16; 18

Arta: Avocat și victimă (SUA) 15; 17; 19

Sala mică: Stigmata (SUA) 15,30; 18

Progresul: Castelul ciudat (SUA) 16.

Teatru

Azi, cu începere de la ora 18,00, secția maghiară a Teatrului Național Târgu-Mureș prezintă spectacolul cu piesa „Gâlcevile din Chioggia" de Carlo Goldoni, regia Novák Eszter.

METEO

Vremea va fi predominant frumoasă. Cerul va fi degajat. Vântul va sufla în general slab.

Temperaturi maxime: 10-14°C, mai ridicate la deal, 16°. **Temperaturi minime:** -4 la 0°C.

Meteorolog,
ADELA TEODORESCU

AU PLECAT DINTRE NOI!

✝ **Serb Ioan (1950), Gornic Ioan Livius (1951), Zlătariu Florica (1960), Drăgan Ioan (1950), Popa Sofia (1921), Nesiu Iuliana (1918), Kovacs Ilonka Piroska (1931), Nădlăcan Gina (1931), Cătălinescu Maria (1919), Hegedüs Iosif (1932), Rentz Martin (1937), Pac Ioan (1942), Gavriloaie Florica (1927).**

DE 1 DECEMBRIE, ZIUA NAȚIONALĂ A ROMÂNIEI

Pentru prima dată în ultimii zece ani, autoritățile arădene (Prefectura, Primăria, Consiliul Județean, Garnizoana Arad) au organizat sărbătorirea de 1 Decembrie pe parcursul întregii zile. Astfel:

Depuneri de coroane

În dimineața zilei de 1 Decembrie, în fața Palatului Administrativ, au evocat momentul Marii Uniri prefectul Ovidiu Nilă, președintele CJA Caius Parpală și viceprimarul Emanoil Voicu. Puținii arădeni prezenți la manifestare au urmărit tradiționala defilare a soldaților Garnizoanei Arad, pe muzică de fanfară. Un moment comemorativ s-a desfășurat și la monumentul Eroilor Neamului. Intonarea imnului național a fost urmată de slujba religioasă de pomenire a eroilor. P. S. Timotei Seviciu, episcop al Aradului, Ienopolei, Hălmagiului și Hunedoarei, a amintit de datoria pe care o avem cu toții față de istoria noastră națională. Oficialități locale și județene, reprezentanți ai asociațiilor culturale și ai instituțiilor arădene au depus coroane la monumentul Eroilor Neamului. Un fapt inedit a colorat rutina acestor manifestări - prefectul Nilă a împărțit celor prezenți pixuri cu 1 Decembrie 2000.

Spectacol folcloric maraton

Pe platoul din fața Primăriei, s-a petrecut vineri, timp de trei ceasuri și mai bine, un spectacol folcloric. S-au succedat pe scenă formații instrumentale, coregrafice și soliști vocali de la Palatul copiilor, Școala generală nr. 1, Ansamblul „Doina Mureșului", din comuna Dieci, Casa de cultură a sindicatelor. Acestea s-au pregătit fiecare cu câte un spectacol incluzând momente mai mult sau mai puțin reușite.

În nota obișnuită a fost apariția Orchestrei populare „Rapsozii Zărandului" și a soliștilor ei care au făcut dovada că sunt profesioniști și că respectă folclorul.

În încheiere a evoluat fanfara din Coștei (Iugoslavia), condusă de dl. Ioan Gaspar.

Spectacolul folcloric dedicat Zilei Naționale a României s-ar fi cuvenit să fie ceva ales, specific, valoros, convingător. Declarăm că 1 Decembrie este pentru noi, românii, sfânt. Cum o dovedim? Poate la anul!

Muzică, pictură, teatru, poezie

Casa de Cultură a Municipiului (Casa Hirschl) a găzduit vernisajul expoziției de pictură **Ferestre înăuntru**, realizată de artiștii plastici Alia Bakutayan, Daniel Tufiș (Cluj-Napoca), Claudia și Adrian Peter (Oradea). Atmosfera a fost îmbibată de artă - Dorin Tuca a interpretat (itinerant) la vioară „Primăvara" lui Vivaldi, actori ai trupei „Art Studio" au ilustrat gestic și vizual varietatea condiției umane, poeții Vasile Dan și Ioan Moțiu și-au făcut cunoscute versurile, lecturând din volumele recent apărute „Pielea poe-tului", respectiv „Umbre".

Premieră la Filarmonică

Vineri seara, Filarmonica a dat un concert vocal-simfonic extraordinar dedicat Zilei Naționale a României, prezentând în primă audiție **Liturghia solemnă (Missa Solemnis)** de compozitorul clujean **Valentin Timariu**.

Dacă din toată muzica scrisă de europeni cea religioasă ocupă cel mai mare spațiu, deși în programele de concert reușesc să mai răzbată doar câteva capodopere, dacă epoca compozitorilor-cantori se încheie în secolul al XVIII-lea, iată că necesitatea face ca domeniul să fie abordat și astăzi. Domnul profesor Valentin Timariu s-a aplecat și din cre-dința pe care o dovedește a scris Litur-ghia solemnă. Cele 18 imnuri liturgice sunt acompaniate de orchestră simfonică în care sună hieratic clopote, vibrafon, toacă. Discursul muzical este clar, inte-ligibil, lesne de parcurs pentru spectator, chiar familiar prin textul literar. Soliștii **Angela Țibrea**, **Luminița Miclea**, **Dumitru Sebestean**, **Gheorghe Roșu** s-au străduit să se achite de misiunea încredințată în funcție de capacitățile fiecăruia. E bine, totuși, că ei au fost dispuși să se alăture acestui proiect.

Corul instruit de de dl. Ovidiu Boar, se află în formă bună în ciuda tuturor greutăților, iar evoluția sa sub bagheta dirijorului Dorin Frandeș merită aprecieri.

Lansare de carte

DESPRE MAREA UNIRE DE LA 1 DECEMBRIE 1918

Librăria „I. Slavici" a găzduit joi, 30 noiembrie, lansarea cărții **„Cuvântarea istorică și solemnă a lui Vasile Goldiș la 1 Decembrie 1918"**, de **prof. univ. dr. Gheorghe Șora**. Evenimentul a fost organizat de Asociația culturală Pro Basarabia și Bucovina - filiala „Columna" Arad și a depășit cadrul unei lansări de carte, tinzând spre anvergura unui simpozion. Despre cartea prof. Șora au vorbit Rodica Herlo, directoarea SC Pro Libris SA, P.S. Timotei Seviciu, episcop al Aradului, Ienopolei, Hălmagiului și Hunedoarei (care semnează și prefața volumului), prof. Achim Alexa și scriitoarea Lucilia Dinescu. În final, Georgiana, Marius și Cristi - de la Teatrul Veșnic Tânăr - au completat momentul literar prin muzică și poezie cu accente patriotice.

C. L.

HOROSCOP

Luni, 4 decembrie

Berbecul (21.03-20.04). Din punct de vedere financiar, norocul este astăzi de partea dvs.

Taurul (21.04-20.05). Sunteți cam nehotărât și din această cauză relația actuală are de suferit.

Gemenii (21.05-20.06). În această zi sănătatea dvs. se află pe primul plan. Aveți grijă de ea.

Racul (21.06-22.07). Se pare că eforturile dvs. la locul de muncă vor fi în cele din urmă apreciate.

Leul (23.07-22.08). Cheltuiți prea mult, lucru care vă va afecta serios bugetul.

Fecioara (23.08-22.09). O nouă relație v-ar putea aduce liniștea și armonia sufletească de care nu ați avut parte.

Balanța (23.09-22.10). În această lună norocul este de partea dvs. Profitați din plin!

Scorpionul (23.10-21.11). Dacă nu veți face cheltuieli inutile, nu veți avea parte de dificultăți financiare. În dragoste totul e OK.

Săgetătorul (23.11-21.12). E bine să aplanați o discuție în contradictoriu cu unul din superiorii dvs.

Capricornul (22.12-19.01). Preocupați-vă mai mult de sănătate. Sunteți predispuși la depresiuni nervoase.

Vărsătorul (20.01-19.02). Succesul dvs. în dragoste se datorează rafinamentului și orginalității cu care sunteți înzestrat.

Peștii (20.02-20.03). Nu veți avea parte de calm și liniște în relația actuală.

Echipa de serviciu
AUREL DARIE
- secretar de redacție.
Bianca Felea, Adela Homorâceanu, Ioan Leac
– tehnoredactare computerizată.
Doina Jurcă, Aurica Telcian
– corectură.

MOCHETA
Arad, Piața Gării
Telefon 235221
Vinde și montează mochetă la prețuri cu o reducere de
10-20%

UTILITARE

PIEȚE, TÂRGURI. Astăzi este zi de piață la Curtici, Nădlac, Bocsig, Gurahonț, Moneasa, Pilu, Vladimirescu. Tot astăzi se organizează târg săptămânal la Gurahonț, și Bârzava.

Mâine, marți, este zi de piață la Sebiș, Almaș, Apateu, Semlac, Sântana, Șilindia, Vârfurile.

FARMACII DE SERVICIU. Farmaciile **„Sinapis"**, B-dul Revoluției, nr. 88, lângă Noul Stil, telefon 282369, **„Noua Farmacie"**, str. Andrei Șaguna, nr. 15, telefon 948, sunt de serviciu cu program non-stop.

URGENȚE STOMATOLOGICE. Cabinetul de pe str. Crișan (în spate la Gionelli) are program non-stop. Telefon: 253794. Cabinetul din B-dul Revoluției nr. 62, ap. 17, între orele 9,00-19,00. Telefon: 256665.

ÎNTRERUPERI DE CURENT. Marți: Schela Petrol Arad de la ora 8,30 la ora 13,30.

GRATIS MITSUBISHI Trium

39$* NOKIA 5110

Oferta CONNEX: Noul abonament promoțional CONNEX Cent sau 50% reducere la abonament în primele 3 luni pentru oricare dintre celelalte abonamente CONNEX.

Magazinul ELECTRONICA
(lângă BANC POST)
Tel: 092 - 251.550, 057 - 212.794

dealer autorizat CONNEX

Drepturi de autor © 2000 Nokia Mobile Phones. Toate drepturile rezervate.

oferta lunii
Decembrie
NOKIA 5110
29$*

Oferta CONNEX valabilă între 28 noiembrie - 31 decembrie: Noul abonament promoțional CONNEX Cent sau 50% reducere la abonament în primele 3 luni pentru oricare dintre celelalte abonamente CONNEX.

Magazinul ELECTRONICA (lângă BANC POST)
Tel: 092 - 251.550, 057 - 212.794

dealer autorizat CONNEX

Drepturi de autor © 2000 Nokia Mobile Phones. Toate drepturile rezervate.

PENTRU DREPTATE, DEMNITATE ȘI UNITATE, ARĂDENII ÎL VOTEAZĂ PREȘEDINTE PE CORNELIU VADIM TUDOR!

SCRISORI DE ÎNCREDERE, SIMPATIE ȘI MULȚUMIRE PENTRU CANDIDATUL LA PREȘEDINȚIA ROMÂNIEI CORNELIU VADIM TUDOR

În cursa pentru Președinția României, arădenii îl susțin pe senatorul CORNELIU VADIM TUDOR, apreciat ca singurul om care poate face ordine într-o țară devastată de jaf, anarhie și crimă organizată.

CORNELIU VADIM TUDOR este apreciat de zecile de mii de arădeni care-l susțin și simpatizează ca singurul demnitar integru, care nu poate fi șantajat și acuzat de nimic, deoarece în cei zece ani de la Revoluția din decembrie '89 și până în prezent el a făcut numai bine pretutindeni unde s-a implicat, acționând pentru dreptate, demnitate și unitate națională.

„TOATE VOTURILE NOASTRE LE VOM DA LUI CORNELIU VADIM TUDOR"

SOFIA ȘI VASILE GOVĂJDAN, Arad, str. M. Eminescu, nr. 2, etj.1, ap. 6: „Am 49 de ani și sunt mamă a cinci copii. Am născut trei băieți și două fete. Soțul meu, Vasile Govăjdan, cum se spune capul familiei, a rămas șomer imediat după Revoluție, iar din anul 1992 nu mai primește nici un fel de asistență socială. A bătut pe la ușile a numeroase societăți comerciale, dar din cauza vârstei nimeni nu-l mai angajează. Eu, la început am lucrat ca telefonistă la Spitalul Municipal, iar când au început să vină copiii, am rămas acasă, fiindcă legea îmi dă acest drept pentru a-i crește. Doi dintre băieți s-au căsătorit, iar celălalt băiat, Călin a plecat în armată în această vară. Raluca este elevă în clasa a XII-a la Liceul sportiv, iar Alina este în clasa a VII-a la Școala generală nr. 1 din Arad. După multe încercări am reușit să mă angajez la o firmă care face curățenie în unitățile medicale din Arad. Am fost repartizată ca și femeie de serviciu la secția de Dializă a Spitalului Municipal de unde primesc un salariu de 849.000 de lei. Din acești bani și din alocații trăim în prezent cinci persoane.

Domnule președinte Corneliu Vadim Tudor, credeți-mă că sunt zile în care eu nu mănânc nimic pentru a avea copiii. Și am noroc că am copii înțelegători, pentru că nu știu câți copii ar mai accepta să mănânce doar pâine cu margarină și gem. Vă dați seama cam ce pot să fac de mâncare din 849.000 lei pe lună? Problema cea mai mare este că de câteva luni nu am mai putut să plătesc chiria la RECONS și am primit deja somație de evacuare.

Domnule președinte Corneliu Vadim Tudor vă rog să mă ajutați prin domnii parlamentari PRM de Arad să poată găsi un loc de muncă și soțul meu. Dacă am mai avea un salariu, ne-am descurca cumva, pentru că eu știu să fac economie.

Singura noastră speranță ca în România să se facă dreptate pentru cei care trăim în sărăcie și demnitate, sunteți dumneavoastră domnule președinte Corneliu Vadin Tudor, pentru care vă vom da toate voturile noastre la turul al doilea pentru Prezidențiale!

Vă rugăm să nu ne dezamăgiți!"

„SINGURA NOASTRĂ SPERANȚĂ ESTE ÎN DOMNUL PREȘEDINTE CORNELIU VADIM TUDOR!"

ȘTEFAN CIOCIU, satul Mănăștur, nr. 394, comuna Vinga, județul Arad: „Singura speranță pe care o mai am este în dumneavoastră domnule președinte Corneliu Vadim Tudor și în Partidul România Mare, deoarece până în prezent toate celelalte partide au mințit. Toată lumea din România și-a putut da seama că pretutindeni în partide este corupție, în afară de P.R.M., partid care nu are nici un scandal de corupție.

În câteva rânduri doresc să vă prezint necazul meu. Iată despre ce este vorba: Sunt un om bolnav, cu o pensie mică și am în întreținere doi copii handicapați. Soția, tot pensionară, la rândul ei are o pensie foarte mică. Am avut un proces la Tribunalul din Timișoara pentru un apartament proprietate. Am girat, cu apartamentul, pe un neam de-al soției (Dosarul nr. 349/97, Tribunalul Timișoara), după care, deși aveam dreptate, am fost evacuat. Pentru a pierde procesul, s-a intervenit să fie schimbat președintele de judecată fără acceptul meu. A fost numit președintă o doamnă coruptă, care pentru o sumă de mărci a judecat strâmb. Fiind un om sărac nu am avut nici o posibilitate de-a oferi și eu mărci.

După nedreptatea care mi s-a făcut la Tribunalul din Timișoara, singura mea speranță pe această lume ați mai rămas dumneavoastră domnule președinte Corneliu Vadim Tudor, că veți eradica corupția din justiție!

Atât eu cât și familia vă susținem la alegeri și toți cunoscuții mei din satul Mănăștur, din comuna Vinga și din Arad vă susținem să deveniți Președintele României pentru a înlătura corupția din țară și din justiție, ca oamenii să nu mai piardă procese când au dreptate!

Trăiască președintele Corneliu Vadim Tudor și Partidul România Mare!" - semnează Ștefan Ciociu, satul Mănăștur, nr. 394, comuna Vinga, județul Arad".

„ÎL VOTĂM CA PREȘEDINTE PE CORNELIU VADIM TUDOR!"

TERITEAN FLORICA, Arad, str. I. Andreescu, nr. 4/A, ap. 14: „Stimate domnule senator Dorel Onaca apelez la Dumneavoastră știind că sunteți un mare sufletist, rugându-vă să ajutați o tânără de 37 de ani, bolnavă de cancer uterin, cu o pensie de numai 500.000 de lei, singura ei sursă de venit, având în întreținere și o fetiță de 10 ani, care se numește Ioniță Olimpia. Eu am aflat din ziar de acest caz și de aproximativ opt luni de zile le ajut cum pot ca să nu moară de foame, dar și veniturile mele sunt modeste, fiind pensionară.

Domnule senator poate veți găsi o cale să le ajutați ca să supraviețuiască, să-și poată cumpăra medicamente, câte zile o să-i mai dea Dumnezeu, iar apoi fetița să nu ajungă alături de copiii străzii!

Mi-a venit ideea de a apela la Dumneavoastră în seara zilei de 17 noiembrie, când ați vorbit atât de impresionant arădenilor și m-a mișcat bunătatea și generozitatea Dumneavoastră!

Vă mulțumesc anticipat! Îl votăm președinte pe domnul Corneliu Vadim Tudor!"

„ALĂTURI DE CORNELIU VADIM TUDOR, DUMNEZEU NE VA AJUTA SĂ TRECEM PESTE ACESTE TRISTE NECAZURI DE ASTĂZI!"

BUDURICEAN ANA, localitatea Neudorf, nr. 198, județul Arad: „Sunt o mamă a patru copii minori și doresc să vă spun domnule Corneliu Vadim Tudor că atât eu, cât și familia mea vă ascultăm cu mare atenție la televizor. Mă întreb în aceste zile când se apropie sărbătoarea Crăciunului oare ce cadouri voi putea cumpăra celor patru copii ai mei dintr-o amărâtă alocație pentru un copil de 65.999 de lei? Ceea ce este cel mai dureros pentru noi este faptul că un copil nu își dă seama de sărăcia noastră lucie, ei îți cere să-i cumperi tot felul de cadouri, iar mie mi se rupe sufletul de durere că nu-i pot satisface nici o dorință! Aș dori să vă pun o întrebare, domnule Corneliu Vadim Tudor OARE MAI PUTEM NOI SPERA VREODATĂ LA O VIAȚĂ MAI BUNĂ, CA DE SĂRBĂTORI SĂ VINĂ MOȘ CRĂCIUN ȘI PE LA COPIII CELOR SĂRACI, NU NUMAI LA CEI ÎMBUIBAȚI? Cred că Bunul Dumnezeu, alături de Dumneavoastră, domnule Corneliu Vadim Tudor ne va ajuta să trecem și peste aceste triste necazuri de astăzi! Dumnezeu să fie cu noi toți!"

BIROUL DE PRESĂ PRM ARAD

VIITORUL GUVERN PDSR

Viitorul ministru al Justiției ar putea fi vicepreședinta PDSR Rodica Stănoiu iar funcția de ministru al Ordinii Publice va fi ocupată, probabil, de Ioan Rus, prefect de Alba în perioada 1992-1996, au declarat, duminică, agenției MEDIAFAX, surse din PDSR.

Potrivit acestor surse, deputatul Leonard Cazan va prelua conducerea Ministerului Dezvoltării și Prognozei, Octav Cozmîncă va reveni la conducerea Ministerului Administrației Publice iar Vasile Dîncu va conduce Ministerul Informației Publice, avînd și calitatea de purtător de cuvînt la viitorului Executiv. PSDR urmează să desemneze un ocupant al funcției de ministru al Apelor și Protecției Mediului iar PUR va prelua Ministerul Tineretului și Sportului.

Surse din PDSR susțin că viitorul negociator-șef cu Uniunea Europeană, care va avea și rangul de ministru delegat, va fi profesorul universitar Vasile Pușcaș.

Potrivit acestor surse, funcția de director al SRI va fi ocupată de senatorul Radu Timofte, însă decizia în acest sens îi aparține președintelui Iliescu.

Conducerea PDSR a definitivat, joi seara, structura viitorului Guvern condus de Adrian Năstase și a nominalizat majoritatea deținătorilor de portofolii ministeriale, au declarat agenției MEDIAFAX surse din PDSR.

Astfel, Ministerul Afacerilor Externe va fi condus de Mircea Geoană, în prezent ambasador al României în SUA; Ministerul Integrării Europene de Hildegard Puwak, vicepreședinte PDSR; Ministerul Finanțelor Publice de Mihai Tănăsescu, reprezentantul României la Banca Mondială; Ministerul Apărării Naționale de Ioan Mircea Pașcu, vicepreședinte PDSR; Ministerul Industriei și Energiei de Dan Ioan Popescu, vicepreședinte PDSR; Ministerul Agriculturii, Alimentației și Pădurilor de Ilie Sîrbu, președintele Consiliului Județean Timiș; Ministerul Transporturilor și Lucrărilor Publice de Miron Mitrea; Ministerul Turismului de Dan Matei Agathon; Ministerul Muncii și Solidarității Sociale de Marian Sîrbu; Ministerul Educației și Cercetării de Ecaterina Andronescu; Ministerul Culturii și Cultelor de Răzvan Theodorescu; Ministerul Sănătății și Familiei de Daniela Bartoș; Ministerul Informatizării și Comunicațiilor de Dan Nica; Secretariatul General al Guvernului de Șerban Mihăilescu (cu rang de ministru); Ministerul pentru Relația cu Parlamentul de Acsinte Gaspar (ministru delegat).

CONTRIBUABILII FAȚĂ ÎN FAȚĂ CU... „FINANȚIȘTII"

Azi, cu începere de la orele 12,00, **„Caravana impozitului pe venit"** se află în Piața Revoluției din Arad, unde reprezentanții finanțelor vor explica oamenilor prevederile noului sistem de impozit pe venitul global.

Marți, de la orele 10,00, caravana va fi la Ineu, în fața hotelului „Moara cu noroc".

CĂLĂTORIA CU TRENUL S-A SCUMPIT CU 7,6%

Călătoria cu trenul costă, începînd cu 1 decembrie, în medie cu 7,6% mai mult, ca urmare a intrării în vigoare a deciziei CFR Călători de a majora tarifele.

Măsura a avut în vedere acoperirea influențelor rezultate din creșterea inflației din ultimele trei luni, a declarat agenției MEDIAFAX Valentin Bota, directorul general al Societății Naționale de Transport Feroviar de Călători. Ultimele majorări ale tarifelor societății de transport feroviar de călători au avut loc la începutul lunilor iulie (cu 8,6%), respectiv septembrie (7,2%).

Tarifele practicate de societatea de transport feroviar de marfă au fost majorate cu 25% de la 1 octombrie.

NEMȚII NE DOTEAZĂ!

Datorită unei donații a Fundației umanitare THW (Germania), dispeceratul Apărării Civile Arad și cel al Grupului de Pompieri „Vasile Goldiș" au fost modernizate și dotate cu aparatură ultra-performantă.

Așa după cum apreciau reprezentanții celor două instituții arădene, acest fapt va duce la o eficientizare a activității, fapt deosebit de important ținând cont de specificul „Apărării civile" și al Grupului de Pompieri „Vasile Goldiș".

IN MEMORIAM - SEVER BOCU ȘI IOAN SUCIU

Ieri, la Biserica Ortodoxă din Șiștarovăț, preotul paroh **Mihai Dohangie** a oficiat o slujbă de pomenire pentru Sever Bocu și dr. Ioan Suciu, care au trecut la cele veșnice în urmă cu 50, respectiv 60 ani. Ambii s-au născut la Șiștarovăț și au jucat roluri importante pe scena istoriei: Sever Bocu a fost o perioadă ministrul Banatului; dr. Ioan Suciu, participant la Marea Adunare Națională de la Alba Iulia, la 1 Decembrie 1918.

La slujbă au participat credincioși, reprezentanții Primăriei și fii ai satului. Ca de pildă Stelian Boia, profesor de istorie, care a reamintit celor prezenți repere ale vieții celor două nume care s-au înscris în istorie.

T. MATICA

SPECTACOLE OMAGIALE

■ Cercul Militar Arad a organizat un emoționant spectacol omagial închinat Zilei Naționale. Programul a cuprins: corul „Zărandul" al veteranilor de război, trupa „TEATRUL VEȘNIC TÂNĂR", alte momente muzicale și coregrafice.

■ Elevii și cadrele didactice de la Grupul școlar de industrie ușoară din Arad au sărbătorit Ziua Națională a României printr-un amplu program cultural-artistic și printr-un concurs pe tema „Marea Unire de la 1918". De 1 Decembrie, un mare număr de elevi și profesori s-au deplasat la Alba-Iulia, orașul reîntregirii neamului românesc.

■ De Ziua Marii Uniri, prof. **Zenovia Pozdăre**, directorul Grupului Școlar de Industrie Alimentară și prof. **Voichița Lixandru** au organizat în sala festivă a liceului un spectacol aniversar. După o slujbă de pomenire pentru eroii neamului, corul de copii al Liceului „Sabin Drăgoi" a încântat asistența cu minunate colinde. Ceasul aniversar s-a încheiat cu un spectacol literar - muzical de poezii și cântece patriotice susținut de elevii liceului și coordonat de profesoara de istorie **Maria Rădulescu**.

INVITAȚIE

Luni, 4 decembrie, orele 16, la Teatrul de Marionete din Arad va fi pusă în scenă piesa de teatru „A fi sau a nu fi print...esă", în care actorii vor fi copiii din Centrul de Plasament nr. 2 Arad. De asemenea, vor fi prezentate și câteva momente lirice, de dans și de pictură realizate de aceștia, în timpul liber.

„ANUL 2000 - ANUL EMINESCU"

Colegiul Economic din Arad a organizat sesiunea de referate ale elevilor „Anul 2000 - Anul Eminescu". Au fost prezentate auditoriului 12 referate de către elevii din clasele a X-a și a XI-a ale colegiului.

M. A.

Tragerea din 3 decembrie 2000

Loto „6/49"

31, 47, 29, 40, 7, 5

Noroc

6934173

Ziarul „ADEVĂRUL" utilizează informații transmise de agențiile de presă MEDIAFAX și ROMPRES.

LUNI, 4 DECEMBRIE 2000

TVR 1

7,00 Telematinal
8,00 Jurnalul de dimineață
9,00 Ploaia de stele - rel.
10,10 Crimă la 1600 - act., SUA, 1997
12,00 Surprize, surprize - rel.
14,00 Jurnalul de prânz
14,15 CiberFan
14,30 Pro Patria
15,30 Între noi, frații - s.
16,00 Cronica
17,30 Studioul electorală
17,40 Încurcături în familie - s.
18,00 Corect!
18,10 Seniorii cetății
19,00 Infomania
19,10 Avanpremieră * Știri
19,15 Pasiuni - s.
20,00 Jurnal * Meteo
20,40 Sport
20,45 Iartă-mă!
21,45 Șapte zile - s.
22,45 Memoria exilului românesc
23,30 Jurnalul de noapte
23,50 Lumea dansului
0,50 Marele jazz

TVR 2

7,00 Familia Porter - rel.
7,35 Piatra magică - rel.
8,05 Desene animate
8,35 Toți împreună
9,20 Trupa DP 2- rel.
10,55 Știri
11,05 Iubirile unei femei - dramă, Franța
12,40 Osia lumii - rel.
13,15 Veni, video, vici!
13,30 Des. animate
13,55 Știri
14,00 Femeia ispititoare - s.
14,45 Top TVR 2 - rel.
15,45 Mike Hammer, detectiv particular - s.
16,35 Din goana trenului: Cuba
17,10 Expediție în necunoscut
17,40 Maisie Raine - s.
18,30 Telejurnal TVR 2
19,00 Cinci pentru națiune
20,45 Sabrina, vrăjitoare la 17 ani - s.
21,10 Obsesia vitezei
21,55 Sport Plus
22,40 Știri
22,45 Știri bancare
22,50 Teatrul Național de Televiziune prezintă: **Lewis și Alice** de **M. Suffran**
0,30 TVM. Mesager

PRO TV

7,00 Bună dimineața, Pro TV e al tău!
10,00 Ally McBeal - rel.
10,55 Benny Hills - s.
11,20 Oglinda timpului - s.
11,45 Banii sunt pe drum - comedie, SUA
13,25 Forrest Gump - dramă, SUA, 1994
15,55 Jocuri magice
16,00 Tânăr și neliniștit - s.
17,00 Știrile Pro TV
17,40 Sens unic
17,45 Teo
18,50 Vremea • Pro TV te ascultă ce vezi
19,00 Știrile Pro TV
20,00 Rob Roy - dramă, SUA, 1995
22,25 Știrile Pro TV
22,30 Urmărire generală
23,00 Clanul Soprano- s.
23,50 Știrile ProTv
0,15 Profit
0,20 Omul care aduce cartea
0,25 X și Zero
0,30 Pro TV te ascultă ce vezi
0,35 Seinfeld - s.
1,00 Bine și rău - s.
2,00 Veronica - s.

TV ACASĂ

6,30 Teleshoping
7,00 Poveste de Crăciun
7,50 Căsuța poveștilor - rel.
8,15 Ia-mă acasă-rel.
8,50 Dragoste și putere - rel.
9,15 Fiorella - rel.
10,15 Ramona - rel.
11,00 Trei femei - rel.
12,25 Viață de artist - muzical, SUA, 1938
13,40 Dragoste și gloanțe - dramă, M. Britanie
15,30 Înger sălbatic - s.
16,20 Desene animate
16,30 Miracolul iubirii-s.
17,25 Acasă la români
17,30 Dragoste și putere - s.
17,55 Știrea zilei
18,00 Fiorella - s.
18,50 Acasă la bunica
19,00 Iubire fără limite-s.
19,55 Des. animate
20,00 Știrile de Acasă
20,40 Dragoste nebună - s.
21,40 Luisa Fernanda - s.
22,45 Și Dumnezeu... a creat femeia - com. Franța
0,20 Dragoste și putere - rel.

ANTENA 1

7,00 Observator
8,00 'Neața
11,00 O pacoste de frate - s. rel.
11,30 Prezentul simplu
12,30 Brigada mobilă
13,00 Știrile amiezii
13,15 Dragostea învinge - s.
14,00 Orient Express-rel.
16,00 Zile din viața noastră - s.
17,00 Știri
17,10 Vouă. Divertisment
17,20 Te voi iubi mereu - s.
19,00 Observator
19,45 Vouă. Divertisment
19,50 Pe cine nu lași să moară... - act. SUA
22,00 Marius Tucă show
23,00 Observator

PRIMA TV

7,00 Milagros - rel.
8,00 Prima Mix
15,00 Milagros - s.
15,55 Clip Art
16,00 Cinemagia
16,30 Romania@large
17,00 Detectivi de elită - s.
18,00 Focus
19,00 Real TV
19,30 Impact
20,00 Vrei să fi miliardar?
21,00 Patrula aeriană-s.
21,50 Cronica cârcotașului
22,00 Focus
22,30 Cronica cârcotașului
23,30 Impact - rel.
0,00 Detectivi de elită - rel.
0,55 Clip Art
1,00 Focus - rel.

TELE 7 ABC

7,00 Bună dimineața, România!
10,00 Forța destinului
11,00 Concert San Remo' 97
12,00 Derrick - s.
13,00 Ora unu a venit
16,00 Post Meridian
17,00 Dați vina pe Corina
18,00 Dreptul la apărare
18,50 Pronosport
19,00 Telejurnal
19,30 Țara noastră
19,40 Gura lumii
19,50 Cartea de citire
20,00 Dan Diaconescu în direct
22,00 Ofsaid
0,15 Concert
1,00 Ora unu a venit.
1,05 Post Meridian
2,15 Telejurnal - rel.
2,45 Dreptul la apărare
4,00 Dați vina pe Corina
5,00 Documentar

TV ARAD

7,00 Știri TVA - rel.
7,30 Divertisment
8,00 'Neața
11,00 O pacoste de frate - s.
11,30 Prezentul simplu
12,30 Brigada mobilă
13,00 Știrile amiezii
13,15 Dragostea învinge - s.
14,00 Orient Expres - s.
16,00 Zile din viața noastră - s.
17,00 Știri
17,15 Vouă
17,20 Divertisment
18,00 Hoinar prin țară - s.
18,30 Știri TVA
19,00 Observator
19,45 Vouă
19,50 Pe cine nu lași să moară - act. SUA
22,00 Marius Tucă Show
23,00 Știri TVA
23,25 Vouă
În continuare program identic cu Antena 1

TV INTERSAT

8,25 Deschiderea programului
8,30 Cafeaua de dimineață
9,30 Trei destine - s. rel.
10,30 Underdog show
11,00 Retrospectiva știrilor Intersat
12,00 Marele singuratic - film
13,30 Sporturi Safari - s.
14,00 Curro Jiminez - rel.
15,00 Camera ascunsă
15,30 Medicul de familie - s. rel.
16,30 Brumerang - s.
17,00 Auto integral - rel.
17,30 Maeștrii cascadoriei - s.
18,00 Avanpremiera știrilor Intersat
18,02 Maeștrii cascadoriei - s.
18,14 Poanta zilei
18,15 Știrile Intersat
19,00 Trei destine - s.
20,00 Microb
21,30 Preciosa - s.
22,10 Zestrea unei femei - s.
23,40 Știrile Intersat

HBO

10,00 În spatele liniei inamice - act., SUA
11,30 Powder - dramă, SUA, 1995
13,30 Ce-am avut și ce-am pierdut - comedie, SUA, 1997
15,15 Hi Life - dragoste, SUA, 1998
16,45 Retroactiv - SF, SUA, 1997
18,15 În rol de avocat - comedie, SUA, 1997
20,00 O dorință simplă - comed., SUA
21,30 Totul despre sex - s.
22,00 Ce vrăji mai fac fetele - dragoste, SUA
23,45 Dl. Magoo - dragoste, SUA, 1997
1,15 Sherlock Holmes și măștile morții - thriller, SUA, 1984

ATOMIC TV

7,00 Selector
10,00 Reactor - rel.
10,30 Hai Hui - rel.
11,15 Atomix - rel.
14,00 Interactiv
15,30 Proaspete și Fierbinți
15,55 Reactor
16,00 Romanian Top 100 - rel.
18,00 Selector
19,00 Atomix
21,55 Reactor
22,00 Selector
22,30 File de poveste
23,00 Aria 52
0,00 Insomnia

RADIO ARAD & RADIO CONTACT (99,1 MHZ)

6,00 Lupta cu somnul ; 9,00 BUNĂ DIMINEAȚA, ARAD! - Dorin Demian și Gabriela Gavrilescu; 10,00 Tovarășii mei - realizatori DJ Armand, Marius Furdui, Ionuț Pohrib; 12,00 Pulsul zilei; 14,00 Radiomagazin Deutsche Welle; 15,00 Contact FM; 17,00 Votează ce urmează; 19,00 Bună seara, Arad!; 19,30 Albumul zilei - Paul Altman; 20,00 Bujor Buda și invitații săi (Valori culturale); 21,00 Ora de fotbal; 22,00 O fată deșteaptă - Andreea Ionescu; 23,00 Contact FM.

RADIO PRO FM (92,1 MHz)

0,00 - 2,00 ZONA LIBERĂ; 2,00 - 5,00 MUZICĂ; 5,00 - 5,30 BULETIN DE ȘTIRI la fiecare sfert de oră; **5,30 - 8,00 PRO FM PÂNĂ LA UNU; 8,00 - 10,00 PRO FM PÂNĂ LA UNU** - cu Cătălin Lăpușcă; **10,00 - 13,00 PRO FM PÂNĂ LA UNU; 13,00 - 14,00 13-14 CU ANDREI** - cu Andrei Gheorghe; **14,00 - 17,00 POFTIM PRO FM; 17,00 - 19,00 ARBEMA PREMIUM MUSIC** - cu Cătălin Lăpușcă; **19,00 - 22,00 ASCULTĂ-ȚI MUZICA!; 22,00 - 23,00 SPORT SHOW** - cu Ovidiu Ioanițoaia; **23,00 - 1,00 RONDUL DE NOAPTE** - cu Răzvan Exarhu.

RADIO TIMIȘOARA

6,00 Ceasurile dimineții; 8,00 Muzică populară cu dedicații; 9,00 Cânt din suflet; 10,00 De zece ori România; 11,00 Gramofon; 12,00 Miez de zi la polul vest; 13,00 Emisiune în lb. germană; 14,00 Emisiune în lb. maghiară; 15,00 Emisiune în lb. sârbă; 16,00 Radio-cocktail; 18,00 Actualitatea radio; 18,10 Orele cetății; 19,00 Radiojurnal; 19,15 Civica; 20,05 Călătorie în lumea poveștilor; 20,15 Conexiuni rock; 21,00 Curierul de seară. Știri. 6,00; 7,55; 9,00; 11,00; 12,50; 17,00; 20,00; 21,00; 21,55. **Radiojurnal**: 7,00; 16,00; 19,00.

RADIO SEBIȘ

6,00 - 8,00 Detașamentul de trezire; 8,00 - 9,00 Cântă-mi lăutare; 9,00 - 10,00 Alo, tu alegi!; 10,00 - 12,00 Cafeaua de zece; 12,00 - 13,00 La porțile dorului - muzică populară; **13,00 - 14,00 FM-ul de prânz; 14,00 - 15,00 Poesis; 15,00 - 16,00 Astăzi te sărbătorim** - muzică populară; **16,00 - 18,00 După patru; 18,00 - 19,00 Telefonul cu butoane; 19,00 - 20,00 La mulți ani!** - dedicații muzicale; **20,00 - 22,30 Pas montan; 20,30 - 21,00 Secretele vieții; 21,00 - 23,00 Fotbal Club 21** - talk-show; **23,00 - 24,00 Ascultă și tu!; 0,00 - 2,00 92,1 Insomnii; 2,00 - 6,00 Nocturna muzicală.**

Domnului ION ILIESCU – Președinte al PDSR

Candidat la Președinția României

Domnule Ion Iliescu,

În calitate de primar al municipiului Cluj-Napoca - inima Transilvaniei - precum și de secretar general al Partidului România Mare vă felicit pentru rezultatele obținute în alegerile din 26 noiembrie a. c.

Prin votul românilor s-a decis ca în turul al doilea la alegerilor prezidențiale să aveți onoarea să candidați alături de președintele Partidului România Mare, domul senator Corneliu Vadim Tudor pentru funcția de Președinte al României.

Românii au de ales între tinerețea, energia, curajul, demnitatea, cultura vastă, caracterul justițiar al președintelui Partidului România Mare, senatorul Corneliu Vadim Tudor și indecizia, lipsa de fermitate, tolerarea abuzurilor, corupției și mafiei care au ieșit în evidență în cei șapte ani cât ați condus Țara și care au determinat poporul român să vă sancționeze, în mod democratic, prin vot, la alegerile din noiembrie 1996.

Poporul român, popor creștin, are de ales între președintele Partidului România Mare, domnul senator Corneliu Vadim Tudor, un creștin ortodox și dumneavoastră, președintele PDSR, care ați declarat și ați dovedit că sunteți un ateu sau liber-cugetător.

Românii au de ales între președintele Partidului România Mare, domnul senator Corneliu Vadim Tudor, care și-a făcut datoria față de Țară, efectuând serviciul militar și dumneavoastră, președinte al PDSR, care nu ați făcut armata. Acum, când în urma guvernului PNȚC-UDMR-PNL-PD, a fost grav afectată capacitatea de apărare a țării și onoarea Armatei române, este inadmisibil ca în fruntea Armatei române să ajungă un cetățean care nu a făcut armata.

Românii au de ales între președintele Corneliu Vadim Tudor, care are o familie și doi copii mici și dumneavoastră, care sunteți căsătorit, nu aveți și nu ați înfiat copii.

Românii au de ales în fruntea Țării, la începutul mileniului III, un președinte tânăr și de viitor și un președinte trecut pentru viitor.
Românii au de ales între candidatul Partidului România Mare, senatorul Corneliu Vadim Tudor, cu studii în țară și în Occident și dumneavoastră, care v-ați făcut studiile în țară și în URSS.

Românii au de ales între dumneavoastră, care ați fost la Putere și ați demonstrat de ce ați fost în stare pe când aveați între 60 și 67 de ani și domnul Corneliu Vadim Tudor, care nu dorește Puterea, ci, prin vrerea românilor să slujească interesul național, să instaureze dreptatea, să asigure prosperitatea poporului și reconcilierea națională în granițele României Mari.

Românii au de ales între dumneavoastră, care ați făcut concesii când a fost vorba de teritoriul românesc și de limba română și domnul senator Corneliu Vadim Tudor, care se luptă pentru reîntregirea țării, pentru ca limba română să fie singura limbă oficială în țară, iar comunitățile românești din afara granițelor să fie apărate și ferite de deznaționalizare și asimilare.

Românii au de ales între dumneavoastră, care ați acceptat și susținut UDMR precum și alungarea românilor din județele Covasna, Harghita și Mureș și domnul președinte Corneliu Vadim Tudor, care de zece ani acționează, împreună cu Partidul România Mare pentru scoaterea în afara legii a acestei organizații șovine, extremiste, antiromânești și pentru readucerea la casele lor a românilor alungați în timpul regimului Iliescu.

Constatând, domnule președinte al PDSR, că sunteți dispus să sfidați votul românilor care au decis înlăturarea de la putere a monstruoasei coaliții PNȚCD-UDMR-PNL-PD, respectiv că negociați rămânerea lor la putere în cadrul unui Guvern cu reprezentanți ai PDSR-UDMR-PNL-PD, îmi îngădui să vă solicit să nu acceptați la finalul carierei dumneavoastră politice să faceți un asemenea act sinucigaș pentru PDSR. Dumneavoastră, la fel ca și dl. Ion Diaconescu, vă veți duce, PDSR însă este necesar să rămână pe scena politică românească și să colaboreze foarte bine cu Partidul România Mare, pentru a-l sluji pe români.

Ținând seama de bogata dumneavoastră experiență politică de dinainte și de după 1989, precum și de faptul că ați declarat că aveți soluții pentru rezolvarea problemelor cu care se confruntă Țara și poporul român, îmi permit să fac un apel la membrii PDSR, rugându-i să vă susțină pentru a candida la funcția de prim-ministru al României.

Poporul român a învățat din lecția amară a ultimilor patru ani când președintele Emil Constantinescu a făcut parte din aceeași echipă care a format Guvernul și a deținut majoritatea în Parlament.

Pentru a nu repeta această gravă greșeală este evident că alegătorii români trebuie să-l aleagă ca Președinte al României pe domnul senator Corneliu Vadim Tudor, iar PDSR, să formeze viitorul Guvern, care va fi susținut în plan parlamentar de Partidul România Mare. Astfel, există garanția că oferta electorală a PDSR și a Partidului România Mare, votată de majoritatea românilor, are mari șanse să fie îndeplinită.

Negocierile începute de PDSR cu reprezentanții UDMR, PNL și PD pentru menținerea acestora la guvernare dovedesc că partidul pe care îl conduceți este dispus să îi apere pe cei care au patronat jaful și mafia din România în ultimii patru ani și doresc să confirme cunoscutul proverb: „Corb la corb nu-și scoate ochii!"

Vă solicit, domnule Ion Iliescu, să nu acceptați acum, între turul I și II al alegerilor prezidențiale să existe contradicții între promisiunile și faptele dumneavoastră și ale PDSR.

GHEORGHE FUNAR
Primar al municipiului Cluj-Napoca
Secretar general al Partidului România Mare

DACĂ NU ACUM, PRIN VOT, ATUNCI CÂND SĂ FACEM DREPTATE ÎN ȚARĂ?

RĂSCOALA DEMOCRATICĂ A ANULUI 2000

– Domnule Ion Cristoiu, alegerile generale sunt deja de domeniul trecutului... Cum comentați rezultatul acestora?

– Dacă la alegerile locale am asistat la un „vot revoltă" împotriva CDR-ului, alegerile generale au însemnat un adevărat „vot răscoală" împotriva guvernanților de până acum. După modelul anului 1907, astăzi putem spune că am asistat la „Răscoala democratică din anul 2000"... Numai că astăzi, românii n-au mai pus mâna pe furci și topoare, ci pe buletinul de vot.

– Este bine? Este rău?

– Cred că este bine, deoarece poporul s-a exprimat într-un mod cât se poate de democratic...

– Totuși, această exprimare a schimbat profund scena politică românească...

– Așa este, numai că vina le aparține doar celor care au pierdut. Bunăoară, CDR-ul a fost spulberat din parlament și, mai mult, chiar din istorie. La fel s-au petrecut lucrurile și cu Partidul Conservator după primul război mondial. În urma votului liber exprimat, PNȚCD-ul este principalul perdant. De ce? Deoarece a dus o campanie electorală catastrofală, alcătuind sub sigla CDR 2000 o tochitură fără nici un mesaj politic. Apoi, mesajul lor n-avea nici o legătură cu starea de spirit a românilor: „Singuri pentru Europa", „Singuri împotriva stângii" etc. Discursul anticomunist nu ține nici de foame, nici de frig, așa că au rămas într-adevăr singuri... Spre deosebire de PNȚCD, Valeriu Stoica s-a dovedit un politician cu un pragmatism ieșit din comun, evitând căderea în istorie a PNL-ului.

– Cum credeți că percepe Occidentul rezultatul alegerilor din România?

– Occidentul acordă mai mare atenție Bulgariei - o țară orgolioasă și curajoasă - decât României, o țară care în ultimii patru ani s-a căciulit peste măsură. Românii s-au dovedit mult mai deștepți decât mulți analiști politici și au conștientizat faptul că, înainte de a ne integra în UE și în NATO, trebuie să ne integrăm în România. Așa stând lucrurile, occidentalii preferă o Românie curajoasă și fermă, decât o Românie care să mimeze doar integrarea și să arunce țara în sărăcie. Europa n-are nevoie de cerșetori... În acest sens, programul PDSR-ului a fost cât se poate de bine structurat: să ne facem ordine în țară și să ne integrăm cu demnitate în Europa.

– Rămân alegerile prezidențiale...

– Aici nu mă pronunț. În 1996 m-am pronunțat pentru Emil Constantinescu și trebuie să recunosc faptul că m-am înșelat... Așa că am încredere în poporul român și sunt convins că va vota așa cum trebuie.

– Cum va arăta viitorul Guvern?

– Cred că va fi un guvern foarte solid, având la bază o susținere electorală majoritară. Asta, în pofida faptului că PDSR-ul s-a cam grăbit cu pactul propus PNL-ului, PD-ului și UDMR-ului...

DORU SINACI

Condiționat, timp de un an

PNL VA SUSȚINE GUVERNUL ADRIAN NĂSTASE

● Opțiunea PNL de a participa singuri la alegeri a fost realistă ● PNL Arad a avut o comportare satisfăcătoare ● Valeriu Stoica nu are contracandidat în PNL ● Au loc negocieri cu PDSR

Sâmbătă, Delegația Permanentă a PNL, întrunită la București, a analizat rezultatele alegerilor din 26 noiembrie și a stabilit strategia partidului pentru următoarea perioadă.

PNL a considerat că decizia de a participa singuri la alegerile locale și la cele generale a fost realistă și binevenită. Rezultatele obținute au fost considerate satisfăcătoare, din moment ce PNL a constituit ținta predilectă a atacurilor celorlalte partide. Președintele PNL Arad, **Titus Ghiorghiof**, ne-a declarat că filiala arădeană a PNL s-a situat pe locul 12 din 42 de filiale, deci a avut o comportare bună.

Delegația Permanentă a hotărât convocarea Congresului PNL cu scopul de a restructura partidul. **Valeriu Stoica** și-a anunțat candidatura pentru funcția de președinte al partidului, fiind deocamdată singurul candidat, iar **Theodor Stolojan** a fost propus pentru funcția de președinte al Consiliului Național.

PNL îi sfătuiește pe români să se prezinte la vot în 10 decembrie și să stopeze ascensiunea extremismului în România.

Deși a refuzat să semneze Memorandumul propus de PDSR, PNL va susține, pe o perioadă de un an, guvernul minoritar al PDSR, însă condiționat, pe o serie de proiecte. În momentul de față, PDSR poartă negocieri colective și bilaterale cu PNL, PD și UDMR în acest sens.

Titus Ghiorghiof a considerat că, oricum, guvernul PDSR nu va avea o viață lungă, o dovadă în acest sens fiind faptul că **Adrian Năstase** pregătește un guvern din care lipsesc personalitățile marcante ale PDSR.

FLAVIUS GHENDER

PNȚ-CD ȘI-A ALES BIROUL INTERIMAR

Ion Diaconescu ar mai fi vrut...

Forul tranzitoriu al PNȚ-CD, reunit la București, a constituit încă o mostră de luptă pentru ciolan, chiar dacă pe acesta a mai rămas puțină „carne" după ratarea intrării în Parlament. Pe lângă membrii BNC au participat miniștrii PNȚ-CD și președinții de filiale. De la Arad a participat Vasile Ciobâncan, președintele organizației județene, dar a fost prezent și Claudiu Cristea. Radu Ghidău a fost prezent în calitate de secretar-general adjunct la nivel național.

Dudu Ionescu se va ocupa de „treburile interne" ale partidului

Deși s-a discutat pe ici, pe colo și despre rezultatele catastrofale la alegeri, „bătaia peștelui" a fost alegerea Biroului de Conducere interimar. Ion Diaconescu a avut o tentativă de păstrare a scaunului, propunând ca Biroul să fie alcătuit din 11 membri care să aleagă președintele, idee agreată și de Ioan Mureșan. Tentativa a eșuat, participanții votând pentru alegerea unui președinte care își va alege patru colaboratori. Fiind pus în situația de a se confrunta cu Dudu Ionescu, Ioan Mureșan s-a retras, „pulsul" sălii indicându-i un eșec. În aceste condiții, Dudu Ionescu a fost ales fără probleme și i-a cooptat pe Vasile Lupu, Radu Sârbu, Remus Opriș și Bogdan Pițigoi.

Schimbarea modificării

Biroul interimar are sarcina de a pregăti Congresul, care se va desfășura la sfârșitul lunii ianuarie sau începutul lunii februarie. Până atunci se va ocupa de redactarea documentelor. Programul, Statutul și, probabil, chiar doctrina, vor suferi modificări. Ca element strategic, aproape sigur se va propune schimbarea numelui partidului.

Deși imediat după alegeri se propusese ca membrii comitetului însărcinat cu pregătirea Congresului să nu aibă voie să candideze la președinția partidului, propunerea a căzut cu brio. Așadar, la Congres va fi inflație de candidați. Dezamăgit, Radu Ghidău ne-a declarat: **„Am crezut și am sperat că în conducere voi vedea fețe noi. Din păcate, au rămas aceleași"** (După părerea noastră, nu este chiar așa, având în vedere faptul că de „internele" partidului nu se va mai ocupa „eternul" Ion Diaconescu, ci Dudu Ionescu).

SIMION TODOCA

Deși a fost aspru criticat

MELEȘCANU VA DECIDE SOARTA ApR

Ședința lărgită a Consiliului Național ApR, desfășurată la București, a confirmat ceea ce era previzibil: Meleșcanu rămâne în continuare „emblema" ApR-ului și - în ciuda eșecului înregistrat la alegerile prezidențiale și generale - va avea mână liberă în ceea ce privește strategia pe care o va urma partidul.

După cum ne-a relatat dl. Ioan Biriș, președintele organizației județene Arad, la ședință au participat, pe lângă membrii de drept, președinții din județe, primarii de orașe și municipii, președinții de consilii județene și candidații pentru Parlament (locurile considerate eligibile).

Meleșcanu, mandatat fără „potrivnici"

În urma demisiei Biroului Executiv Central, Consiliul Național lărgit a votat mandatarea lui Meleșcanu pentru alcătuirea unui comitet însărcinat cu pregătirea Convenției Naționale, care va avea loc cel târziu până la jumătatea anului viitor.

Deși a fost aspru criticat înainte de votare, Meleșcanu a fost mandatat cu doar două abțineri și nici un vot împotrivă. Meleșcanu are mână liberă în ceea ce privește alcătuirea comitetului, trebuind să țină totuși cont de clasamentul pe județe la alegeri și de reprezentarea teritorială.

Patru variante

Comitetul pe care îl va alcătui Meleșcanu are o mare importanță, întrucât acesta va studia variantele de strategie și va supune aprobării Convenției Naționale una din cele patru:

- O viitoare colaborare cu PDSR
- Colaborare cu opoziția
- Urmarea unei linii independente
- Încercarea de a coagula, în jurul ApR, opoziția extraparlamentară

În ceea ce privește organizația arădeană, aceasta s-a clasat pe locul 6 în urma rezultatelor de la alegeri, fiind cu mult peste media pe țară.

După cum era de așteptat, Consiliul Național lărgit a hotărât ca ApR să-l susțină în turul doi al prezidențialelor pe Ion Iliescu.

SIMION TODOCA

NEVOIA DE RAȚIUNE

Domnul Octavian Paler spunea, la câteva minute după închiderea urnelor, când se anunțaseră deja primele estimări ale rezultatului votului, că poporul român are vocație de popor sinucigaș. Evident, domnia sa era supărat și îngrijorat de scorul neașteptat de mare obținut de PRM și de C.V. Tudor. De când alegerile parlamentare s-au încheiat, o spaimă aproape palpabilă a coborât peste România. Mărturisesc, și eu sunt îngrijorat. Oricât m-aș strădui, nu pot să-mi imaginez ceva bun pentru România cu Corneliu Vadim Tudor în fruntea statului. Câtă vreme este doar un parlamentar printre atâția alții, președintele P.R.M. poate spune tot ce-i trece prin cap, nimeni nu prea îl bagă în seamă. Cu totul și cu totul alta ar fi situația în eventualitatea nefericită în care C.V. Tudor ar ajunge președintele României. Orice vorbă nelalocul ei - venind de la președintele țării - ar putea da naștere la tensiuni teribile, la reacții pe măsură. Fără-ndoială, am avea cu toții de suferit. Și nu mă gândesc numai la restul Europei, care ne-ar privi ca pe niște ciumați, ci mă gândesc, în primul rând, la faptul că țara ar deveni un adevărat cazan în clocot.

Am, dintotdeauna, convingerea fermă că în România este loc pentru toată lumea, indiferent că suntem români sau unguri, sau evrei, sau tătari. Toți suntem cetățenii României, toți avem drepturi și obligații și, cred eu, toți ne iubim țara. Dincolo de diferențe avem ceva în comun: ne-am născut aici, așadar trebuie să găsim o modalitate de a trăi împreună. Lipsa de toleranță, agresivitatea și forța nu numai că nu vor rezolva absolut nimic ci, dimpotrivă, ar risca să arunce în aer această țară care are și așa prea multe probleme. Ar fi culmea ca noi, cu mâna noastră, cu votul nostru, să ne creăm în 10 decembrie și mai multe probleme.

Oricât de supărați am fi pe nemernicii și nevolnicii care ne-au condus în ultimii patru ani, cred sincer că nu avem dreptul să nu ne pese de România, de viitorul ei. Pe bună dreptate votul electoratului român i-a aruncat la coș pe țărăniștii care patru ani n-au făcut decât prostie după prostie, ducând țara în halul, în mizeria în care se găsește. Însă furia, îndreptățită, împotriva unor guvernanți iresponsabili nu trebuie să ne transforme și pe noi în niște iresponsabili. Avem nevoie, mai mult ca niciodată, de rațiune, de înțelepciune, avem nevoie de liniște în țară, pentru ca noii guvernanți să poată readuce România pe linia de plutire. Avem nevoie de un președinte echilibrat. Un președinte pe care să-l acceptăm nu numai noi, în interiorul granițelor, dar pe care să-l accepte și restul lumii. Pentru că ne plase sau nu, cel mai crunt lucru care i s-ar putea întâmpla României în 10 decembrie ar fi acela de-a ne izola de restul lumii. Noi știm, de pe vremea lui Ceaușescu, cum e să fii complet izolat, de parcă ai trăi pe altă planetă. Mai poate cineva să-și dorească așa ceva? Cred, din tot sufletul, că nu. Și mai cred, sincer, că nu avem vocație de popor sinucigaș. Cred, sincer, că în 10 decembrie românii vor fi înțelepți și responsabili și nu îi vor da votul lui Corneliu Vadim Tudor. Ne place sau nu Ion Iliescu, n-are nici o importanță, trebuie să mergem să-l votăm. N-avem altă alternativă!

Până acum nu l-am votat niciodată pe Ion Iliescu însă, în 10 decembrie, am să mă duc să-l votez. Sunt un cetățean român responsabil, îmi pasă ce se întâmplă cu țara aceasta și nu cred că suntem un popor sinucigaș. Așa că îl voi vota pe Ion Iliescu.

DUMITRU TOMA

CRUCIADĂ CONTRA VADIM!

☛ (Urmare din pagina 1)

Acum ar vrea să pară om serios, responsabil, conștient de realitățile înconjurătoare, dar nu păcălește pe nimeni. Vadim nu poate fi cu cei din jur decât în două ipostaze: să fie adulat și gâdilat la nemăsuratele-i orgolii, ori în relații de dușmănie ireductibilă. Prieteni adevărați nu are Vadim și nici colaboratori egali. El este (se crede) unic, un fel de sfânt cu multe slăbiciuni omenești. Omul care a speriat Vestul. Care Vest ar fi fost cu siguranță mai puțin preocupat de Vadim și de partidul său dacă i-ar cunoaște mai bine pe români. L-au votat aproape o treime la primul scrutin amăgiți cu percutantul slogan „Jos mafia, sus patria!", cu promisiuni demagogice privind stârpirea corupției, a jafului și a hoției la drumul mare, readucerea în țară a Tezaurului de la Pietroasa (de la Moscova) și unirea României cu Basarabia (refacerea României Mari). Nimic, ori mai nimic despre reformă, despre restructurare, despre un sistem legislativ stabil pentru investiții în sectorul IMM. Dreptatea socială o vede Vadim înfăptuită printr-un soi de haiducie democratică, urmând ca, în caz că va accede la putere, să ia de la bogați și să împartă la săraci. Toma Alimoș redivivus! Încălecat pe cal alb, falnicul tribun se vede în postură de Cristos, capabil să sature mulțimile înfometate.

La fel de iluzorie este și promisiunea de stârpire a corupției (să nu uităm că și Emil Constantinescu și-a făcut debutul la Cotroceni cu utopica promisiune că va dărâma corupția. Ceea ce a urmat - vezi Țigareta II! - se știe). Cu echipe ale morții nu se face lege nicăieri în lume. Dictatura (fie ea și a legii) lovește orbește, acolo unde are interes unul sau altul dintre „justițiarii" lui Vadim. Nu-i place vreunui peremist suspus de ochii tăi, ești om mort: poliția asmuțită te declară cât ai clipi corupt, mafiot și te distruge indiferent dacă ești vinovat sau nevinovat. Arbitrariul din justiția cederistă s-ar dovedi floare la ureche față de actul vadimist de dreptate.

Nici de unguri nu s-ar putea atinge domnul Vadim, fără riscul incalculabil de a târî țara într-un spațiu de confruntări gen Kosovo. Doresc românii să fim bombardați de aviația NATO? Atunci să-l alegem pe Vadim și vom reuși, în sfârșit, să-i aducem pe americani în România...

Despre unirea Basarabiei cu România, deocamdată nu poate fi vorba. Poate peste zece-douăzeci de ani, când România va fi țară integrată în UE, prosperă și puternică, să putem întinde o mână peste Prut! Cu sărăcia nu se face unirea.

Tezaurul de la Pietroasa nu-i de găsit. Rușii l-au căutat, dar nu-i dau de urmă. Va merge Vadim la Kremlin în postură de căutător de aur și ne va aduce cloșca cu puii de aur înapoi? Cine îl crede, să-l voteze.

Pe drept sau pe nedrept, Vadim e catalogat naționalist extremist și tratat ca atare de Occident. Cu el la cârma statului, România nu are nici un viitor în spațiul euroatlantic. Și, totuși, ce se va întâmpla dacă Vadim câștigă contra lui Iliescu? Două sunt previziunile: în plan intern PRM nu va putea guverna singur, deci vom avea alegeri anticipate; în plan extern - carantină!

PREMIILE DE FIDELITATE ALE ZIARULUI „ADEVĂRUL“

Talon de participare pe luna DECEMBRIE

Numele: _____ **Prenumele:** _____

Adresa: _____

_____

Telefon: _____ **Seria şi nr. chitanţei abonament:** _____

Abonaţii pe luna decembrie ai ziarului „Adevărul" sunt rugaţi să completeze cu litere de tipar talonul de mai sus, să-l introducă într-un plic şi să-l expedieze, până la data de 19 decembrie a.c., pe adresa: Redacţia „Adevărul", B-dul Revoluţiei nr. 81, cod. 2900, Arad. Cele expediate după această dată nu vor participa la tragerea la sorţi. Pe plic, abonaţii sunt rugaţi să facă menţiunea „Pentru premiile de fidelitate". Talonele primite vor participa joi, 21 decembrie a.c., la tragerea la sorţi în cadrul căreia **vor fi oferite abonaţilor 10 premii de fidelitate în valoare de 500 mii lei fiecare.** Lista abonaţilor câştigători va fi publicată în ziarul nostru de vineri, 22 decembrie a.c., iar premiile vor fi ridicate miercuri, 27 decembrie a.c., de la sediul redacţiei, pe baza buletinului de identitate şi a chitanţei-abonament.

Atenţie: în plic va fi introdus doar talonul de mai sus, chitanţele-abonament rămânând la abonaţi.

AMENZI PENTRU... PETARDE

Poliţia arădeană efectuează raiduri sistematice prin pieţe pentru depistarea şi sancţionarea celor care se ocupă cu vânzarea de petarde. Precizăm că, potrivit legii, acest tip de comerţ este permis persoanelor fizice şi juridice autorizate doar în perioada 27-31 decembrie şi cei care folosesc petardele încalcă flagrant legea întrucât aceasta nu le permite utilizarea „pocnitorilor" decât în noaptea de Revelion. Au fost depistate comercializând petarde **Petronela Petrovici** (26 ani) şi **Maria Dumbravă** (21 ani), ambele din Arad. Ele au fost sancţionate contravenţional cu 150.000 de lei.

B. O.

CERCETAŢI ÎN STARE DE LIBERTATE

Au fost identificaţi şi sunt cercetaţi în stare de libertate, numiţii:

- **Moise Maria** (47 ani) şi **Avram Florica** (14 ani), ambele din Ineu, care au sustras bunuri de la J. T. din localitate.
- Este cercetată pentru săvârşirea infracţiunii de abandon de familie, **Lingurar Floarea** (57 ani) din **Pescari**, care în perioada martie-noiembrie a.c . nu a plătit pensia de întreţinere pentru copii minori.
- **Ioanovici Claudia-Corina** (19 ani) din **Sântana**, cercetată pentru săvârşirea infracţiunii de prostituţie. În perioada noiembrie 1998-noiembrie 2000 ea a întreţinut raporturi intime cu diferiţi bărbaţi de pe raza municipiului Arad, în scopul primirii unor sume de bani.
- **Berecţchi Iosana** (30 ani) din Ineu, care a sustras de la C. M. din localitate suma de 1.000.000 lei.
- **Moroşanu Viorica** a sustras un calculator dintr-un magazin de pe raza municipiului Arad, în valoare de 4.000 DM. M. V. este necăsătorită şi are nouă copii minori.

FANTEZIE, ELEGANŢĂ ŞI BUN-GUST, LA MAGAZINUL „MODA"

Vineri, la ora 12, viceprimarul Emanoil Voicu a tăiat panglica inaugurală a magazinului de prezentare al fabricii de confecţii „MODA" S. A. Evenimentul s-a bucurat de prezenţa a numeroase reprezentante ale sexului frumos, unele însoţite de soţi sau prieteni. Directorul fabricii, d-na **Monica Fufezan**, a apreciat că magazinul se doreşte a fi unul de referinţă în peisajul comercial din Arad, asemeni fabricii „MODA" care ocupă, indiscutabil, un loc de frunte în industria de profil. În acest nou magazin, destinat în exclusivitate doamnelor şi domnişoarelor, produse de calitate, de nivel vest-european pot fi cumpărate la preţuri româneşti.

Într-o paradă a modei, manechinele au prezentat toalete superbe: de sezon, de primăvară-vară şi de gală.

Clinchete de pahare cu şampanie au marcat evenimentul. A fost „risipă" de fantezie, eleganţă şi bun-gust la magazinul „MODA".

De Ziua Naţională

OPT POLIŢIŞTI ARĂDENI - AVANSAŢI ÎN GRAD

Zilele trecute, la Palatul Cotroceni a avut loc ceremonia de avansare în grad a numeroşi militari. 38 de colonei au primit gradul de general de brigadă în retragere. În aceeaşi notă, la Inspectoratul de Poliţie al Judeţului Arad a avut loc o ceremonie de avansare în grad. S-au bucurat de primirea mai multor „stele" pe umeri, trei subofiţeri şi cinci ofiţeri.

În rândul altor instituţii, cum ar fi Detaşamentul de Pompieri Militari, Protecţia Civilă sau Jandarmeria, nu s-au făcut înaintări în grad.

B. O.

De mâine

UN NOU SALON FOTO ENIGMA...

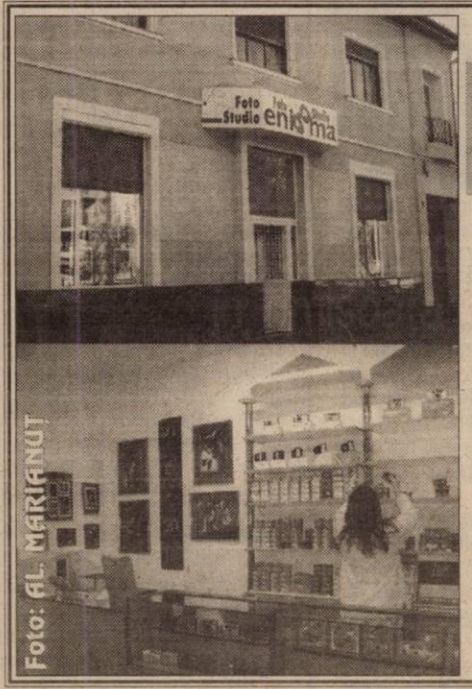

Astăzi se va inaugura al treilea salon „Foto Enigma", pe strada Lacului, vizavi de Casa de Cultură a Sindicatelor. Cel de-al treilea salon e dotat cu tehnică modernă foto, putând face faţă la cele mai exigente pretenţii ale publicului. Pe lângă activitatea de bază, executarea de fotografii de excepţională calitate şi toate dimensiunile, foto Enigma mai comercializează filme foto, acumulatori, aparate foto şi accesorii. Aşadar, începând de mâine, pe strada Lacului, foto Enigma vă aşteaptă între orele 9,00-17,00, la cel mai modern salon foto din Arad. Calitate garantată. Doar la Foto Enigma!

S. GHILEA

FOC - LA VLADIMIRESCU

În cursul zilei de vineri, pompierii militari arădeni au fost solicitaţi să intervină în Vladimirescu, anunţaţi că arde un depozit de furaje.

Din cauza unei ţigări aruncate la întâmplare au luat foc tuleii din ograda lui Gheorghe Ţapoş, de pe strada Abatorului din localitate.

Au ars peste 1.000 kg de tulei, pagubele fiind de câteva milioane de lei.

LICHIDUL DE FRÂNĂ I-A OPRIT... INIMA!

La sfârşitul săptămânii trecute, D. I., un bărbat de 50 ani din Ineu, a fost transportat de urgenţă la Spitalul Judeţean după ce băuse... lichid de frână. În ciuda tuturor intervenţiilor cadrelor medicale, pacientul nu a mai putut fi salvat. În urma comei, a survenit stopul cardio-respirator.

PE ŞOSELE

Zilele trecute, Poliţia Rutieră a reţinut şapte certificate de înmatriculare şi a aplicat 146 de amenzi în valoare de peste 15,6 milioane lei. Au fost ridicate în vederea suspendării nouă permise de conducere. Pe raza localităţii **Săvârşin** a fost accidentat grav **Mareu Adrian** (24 de ani) care se angajase în traversarea şoselei prin loc nepermis şi fără să se asigure.

B. O.

„CRI-CRI-CRI, TOAMNĂ GRI". CAM AȘA A FOST ȘI LA UTA

Toamnă fără glorie pentru UTA. Și asta pentru că la începutul campionatului mai marii clubului au decretat că obiectivul pentru acest an este evitarea retrogradării. Dacă era vorba de o echipă oarecare din fotbalul românesc, mai treacă-meargă, dar „Bătrâna Doamnă" e un nume. Atunci de ce să-ți propui să nu o bagi în „C"? Dar, mă rog, se pare că e tot mai evident faptul că de UTA s-a lipit eticheta de „B", de care nu mai poate scăpa. Iată, după un tur modest, echipa e pe un loc călduț, nici acolo sus, la bătaie pentru promovare, dar nici în zona nisipurilor mișcătoare, de care le era atât de frică celor din conducere. Deci, toată lumea, fericită. E drept că și banii au fost mai puțini decât în anii precedenți, așa că la cârma echipei a fost (re)adus Feri Tisza în ideea de a face biciul să plesnească. N-a plesnit. Asta și pentru că lotul cu care a rămas este cam subțire. După ce au fost lăsați să plece câțiva jucători, UTA a mai încercat un transfer. După nereușita cu Mariș, în iarnă, la F. C. Național, a fost trimis și Botiș, în curtea Rapidului. Numai că din nou conducătorii de la UTA au rămas cu ochii-n soare. Nici bani, nici Botiș. Din toată afacerea cel mai rău a ieșit Botiș, care, iată, în loc să fie pe teren, stă în tribună. Pentru un fotbalist, important e să joace, nu să stea. Să vedem dacă în primăvară Tisza va mai putea drege busuiocul, adică să mai scoată echipa din amorțeală. Până atunci, să vedem dacă nevoia de a aduce jucători de valoare, așa cum a cerut Tisza, va fi onorată de conducere. Pentru că s-a dovedit, numai cu acești tineri din ograda Romvestului nu putem aspira mai sus.

ALEX.CHEBELEU

„MAI MULTĂ MUNCĂ, INDIFERENT DE REZULTATE"

* declară Francisc Tisza - antrenor principal al echipei F.C. UTA

– Domnule Tisza, în primul rând destăinuiți cititorilor noștri motivele pentru care ați revenit la cârma echipei UTA.

– Am înțeles de la domnul Gandolfi că subvenționarea clubului UTA depinde și de decizia mea. Am fost rugat de partea română, la solicitarea italienilor, să revin la echipă. Când am auzit acest lucru, având în vedere că UTA este Romvest, iar eu am înființat Romvest, m-am gândit să continuăm investiția. Oricum, vreau să vă spun că pentru mine este un sacrificiu să preiau o echipă nepregătită, cu sănătatea șubredă și cu influențe negative din afară, așa cum s-a prezentat UTA în vară.

– Cum caracterizați rezultatele și evoluțiile jucătorilor din acest tur de campionat?

Prima reținere - când am venit la cârma formației arădene - a fost aceea vizavi de pregătirea fizică a fotbaliștilor, care au pierdut perioada de iarnă, toată lumea aflând ce s-a făcut în Italia. În returul campionatului trecut, jucătorii s-au chinuit. Am încercat să cârpim câte ceva, începând mai repede decât de obicei pregătirea de vară. În aceste condiții, consider că rezultatele au fost deosebite, eu neputând gândi că o să termin pe locul 4, cu atâtea puncte în clasament, la o luptă așa de mare, cu 6 echipe care vor retrograda. Meritul e al jucătorilor, dar conducerea tehnică și cea administrativă s-au zbătut foarte mult pentru a ajunge aici. Despre randamentul jucătorilor ce să zic? Eu nu sunt mulțumit nici dacă aș câștiga cu o echipă Liga Campionilor, deoarece acesta este drumul către succes. Mai multă muncă, indiferent de rezultate.

– Credeți că returul poate fi altceva decât turul?

– Vom avea viață grea, dar sper să rămânem în

Foto: ȘT. MATYAȘ

primele 12 echipe ale seriei. Avem amintiri destul de plăcute, din fiecare retur. Nu știu dacă vor veni și rezultatele, dar sunt sigur că exprimarea în teren a echipei va fi alta, mai pozitivă. Lotul va suferi și ceva modificări, avem la echipă deja câțiva jucători pe care ne putem baza, îi cunosc și pe cei mai noi, așa că nu putem spera decât la mai mult.

– Dumneavoastră, aveți un obiectiv pentru retur?

– Aș dori ca acei jucători tineri, chiar juniorii care au obținut titularizarea - la ei mă refer mai mult - să confirme, iar vreo trei copii, care au jucat puține minute în acest final de sezon, să devină titulari. Mai vreau ca echipa să joace elaborat, eficient și spectaculos, doarece adversarele nu sunt așa valoroase, încât să ne contracareze jocul. Mai vreau și rezultate, pentru a ne întreține familia, cu banii rezultați din fotbal.

– Nemulțumiri există?

– Sunt nemulțumit de foarte multe. Mi-ar trebui o zi să le enumăr. Acum doresc să analizăm ce a fost și să vedem ce se poate face cu jucătorii pe plan sportiv și extra-sportiv. La club e ca și peste tot. În condiții austere, dacă nu se poate mai mult, ne mulțumim cu ce există.

– Vă mulțumesc!

LEO SFÂRA

CIFRELE „BĂTRÂNEI DOAMNE"

Sezonul 2000-2001 - etapele I-XVII

Antrenori: Francisc Tisza - principal; Dan Mănăilă și Dan Țapoș - secunzi.

Lotul de jucători folosit:

● Huțan (13 procente), Mârne (2), Țapoș, Stoicescu - portari

● Mogoșanu (12), Porumboiu (13), Zaha (15), Găman (15), Panin (15), Bier (4), Demian (1), - apărători

● Drida (II), Mărginean (10), Todea (13), Buhuș (14), Ciba (8), Baciu (5), Fritea (3), Anca (1), Mănăilă (1) - mijlocași

● Turcan (14), Fabian (10), Popescu (13), Mariș (9), A. Drăgan (6), Boroș (1), Rus (1) - atacanți

Golgeteri

Călin Mariș și Adrian Popescu câte 4 goluri, Florin Turcan, Adrian Drida, Cristian Todea, Bogdan Buhuș, Lucian Ciba și Florin Fabian - câte 1 gol.

● Găman a fost și autorul unui nefericit autogol în partida Jiul Petroșani-UTA 1-2 (etapa a IX-a).

Cartonașe

● Fapt inedit și îmbucurător, UTA nu a suferit nici o eliminare în acest sezon.

● **Cartonașe galbene**: 24

Todea (5), Mărginean (4), Porumboiu, Buhuș, Mariș (câte 3), Zaha (2), Găman, Drida, Turcan și Popescu (câte 1)

Penalty-uri:

UTA a beneficiat de 4 lovituri de la 11 metri, trei transformate (2 Mariș, 1 Popescu) și una ratată (Turcan- UTA - CSM Reșița 1-2 - et. a XII-a). A fost sancționată cu trei penalty-uri, toate transformate.

● Această statistică nu ține cont de partidele Cetate Deva-UTA 2-3 și UTA-Inter Sibiu 1-0, neomologate datorită retragerii din campionat a celor din Deva și Sibiu. De menționat totuși că cele patru goluri arădene au purtat semnătura lui Mariș.

DACIAN TODUȚA

VICTORII INUTILE

Orice s-ar zice, parcursul echipei UTA în acest tur de campionat este unul peste așteptări, asta dacă ne gândim la obiectivul impus la începerea sezonului. E limpede că - la un moment dat - adică înaintea jocului cu CSM Reșița, existau perspective de atacare a primelor două locuri ale clasamentului, care dau dreptul la visul promovării. Însă...

UTA era pe val, suporterii erau în delir, nu le venea să creadă că Todea et comp. sunt pe locul 2 la „adevăr" și urma un meci cu o contracandidată, CSM Reșița. La ora partidei, stadionul era înțesat de lume, erau cei mai mulți suptorteri prezenți la stadion, de la jocurile din Divizia A încoace. Din păcate, „Bătrâna Doamnă" a evoluat slab, fără vlagă, făcând cel mai slab meci din tot turul campionatului. În consecință, a fost 1-2, iar pe final, Turcan a ratat un penalty.

Dacă nu erau câștigate inutil șase puncte în primele două etape, cu victorii la Cetate Deva și Inter Sibiu, iar apoi, în următoarele două meciuri, la Satu Mare, cu Olimpia și acasă, cu F.C. Baia Mare, se obținea mai mult de un punct, atunci - poate - se punea altfel problema la meciul cu CSM Reșița. Dacă mai punem la socoteală că „Bătrâna Doamnă" a fost umilită (6-2) în etapa a V-a, la malul Dunării, de Drobeta Tr. Severin, ne dăm seama că perspective pentru locurile fruntașe erau berechet. Nu de alta, dar a urmat o serie-aproape incredibilă - de șase meciuri fără înfrângere, din care cinci au fost victorii. 3-0, cu Pandurii Tg. Jiu; 1-1; la F.C. Bihor; 4-0, cu Extensiv; 2-1, la Jiul Petroșani; 3-1, cu UM Timișoara; 1-0, la Timișoara, cu „Poli".

Din acest moment, filmul s-a rupt, UTA nu a mai supărat pe nimeni în deplasare, iar pe teren propriu nu s-a găsit nici un adversar mai acătări, pentru a pune probleme arădenilor. Așa se face că s-a pierdut în deplasările de la UFC Craiova și ASA Tg. Mureș, cu același scor, simetric: 2-0, pentru ca apoi, la Hunedoara să fie doar 1-0. Pe propriul teren, UTA a învins pe Apullum A. Iulia și FCM Vâlcea, cu 2-0, respectiv 3-0.

Cu toate acestea, UTA a terminat pe locul 4, unul onorabil dacă ne gândim la obiectivul impus de Gandolfi și la valoarea lotului de jucători. Dacă ne gândim și la ce spune Feri Tisza alături, cu pregătirea și omogenitatea echipei, mai că nu avem ce spune. Așteptăm returul, poate apar ceva minuni, dar nu de acelea oferite de Inter Sibiu și Cetate Deva, care s-au retras din campionat, „păpând" șase puncte UTA-ei, făcând inutile victoriile din aceste partide.

LEO SFÂRA

CLASAMENT TUR

1. F. C. Baia Mare	15	11	3	1	25-11	36	(+15)
2. CSM Reșița	15	9	3	3	20-13	30	(+9)
3. U. M. Timișoara	15	9	2	4	36-16	29	(+8)
4. UTA	*15*	*7*	*2*	*6*	*22-18*	*23*	*(+2)*
5. „Poli" Timișoara	15	7	1	7	18-12	22	(+1)
6. Pandurii Tg. Jiu	15	6	4	5	19-18	22	(+1)
7. Electro Craiova	15	7	0	8	15-18	21	(-6)
8. Olimpia S. Mare	15	7	0	8	14-17	21	(0)
9. Extensiv Craiova	15	5	5	5	14-12	20	(-1)
10. Corvinul	15	6	1	8	15-15	19	(-5)
11. F. C. Drobeta	15	5	3	7	22-29	18	(-9)
12. ASA Tg. Mureș	15	5	3	7	16-23	18	(-6)
13. F. C. Bihor	15	4	5	6	12-14	17	(-4)
14. Jiul Petroșani	15	3	5	7	12-21	14	(-13)
15. FCM Rm. Vâlcea	15	3	5	7	12-23	14	(-10)
16. Apullum A. Iulia	15	4	2	9	15-27	14	(-4)

*** Echipele Inter Sibiu și Cetate Deva s-au retras din campionat**

CLASAMENT „ACASĂ"

1. F. C. Baia Mare	7	7	0	0	12-1	21	(0)
2. Electro Craiova	9	7	0	2	14-6	21	(-6)
3. U. M. Timișoara	7	6	1	0	26-4	19	(-2)
4. F. C. Drobeta	9	5	2	2	22-13	17	(-10)
5. CSM Reșița	7	5	2	0	9-2	17	(-4)
6. UTA	*7*	*5*	*1*	*1*	*16-4*	*16*	*(-5)*
7. Pandurii Tg. Jiu	7	5	1	1	13-4	16	(-5)
8. „Poli" Timișoara	7	5	0	2	14-4	15	(-6)
9. F. C. Bihor	7	4	3	0	11-3	15	(-6)
10. ASA Tg. Mureș	8	4	3	1	13-6	15	(-9)
11. Corvinul	8	5	0	3	13-7	15	(-9)
12. Olimpia S. Mare	7	5	0	2	11-5	15	(-6)
13. Extensiv	7	4	2	1	10-2	14	(-7)
14. Apullum A. Iulia	6	4	1	1	10-3	13	(-5)
15. F. C. M. Rm. Vâlcea	8	3	3	2	8-5	12	(-12)
16. Jiul Petroșani	9	3	3	3	9-7	12	(-15)

CLASAMENT „DEPLASARE"

1. F. C. Baia Mare	8	4	3	1	13-10	15
2. CSM Reșița	8	4	1	3	11-11	13
3. U. M. Timișoara	8	3	1	4	10-12	10
4. „Poli" Timișoara	8	2	1	5	4-8	7
5. UTA	*8*	*2*	*1*	*5*	*6-14*	*7*
6. Extensiv	8	1	3	4	4-10	6
7. Pandurii	8	1	3	4	6-14	6
8. Olimpia S. Mare	8	2	0	6	3-12	6
9. Corvinul	7	1	1	5	2-8	4
10. ASA Tg. Mureș	7	1	0	6	3-17	3
11. F. C. Bihor	8	0	2	6	1-11	2
12. Jiul Petroșani	6	0	2	4	3-14	2
13. FCM Rm. Vâlcea	7	0	2	5	4-18	2
14. F. C. Drobeta	6	0	1	5	0-16	1
15. Apullum A.-Iulia	9	0	1	8	5-24	1
16. Electro Craiova	6	0	0	6	1-12	0

Baschet feminin

NAȚIONALA ROMÂNIEI VA FI LA „EUROPENE“

▼ Chiar dacă au trecut destule ore de la meciul naționalei feminine de baschet a României împotriva Lituaniei, nu ne putem scoate din minte superba calificare la „europene“ și atmosfera fantastică din Sala Sporturilor din Arad. ▼ Generația de aur a României, formată pe „scheletul“ trio-ului Diana - Monica - Laura, a reușit o performanță de răsunet, calificându-se la CE din Franța 2001. ▼ Nu a fost deloc ușor, dar, parcă întotdeauna, ce este obținut mai greu e și mai frumos. ▼ La această strălucitoare calificare și-au adus contribuția următoarele jucătoare: Andra Mandache, Anca Nițulescu, Bianca Drăguș, Daniela Sandu, Carmen Nastor, Cristina Matei, Simona Nicolae, Daniela Moroșanu-Colceag, Laura Nițulescu, Diana Ciupe-Pop, Monica Broșovsky, Florina Pașcalău, Larisa Serghei-Toma. Dar să nu le uităm și pe „americancele“ noastre: Ancuța Stoenescu și Cristina Ciocan, care în primele trei jocuri au evoluat sub culorile „tricolore“. Să dăm Cezarului ce este al lui și să apreciem tandemul de antrenori George Mandache - Magda Jerebie. ▼ L-am fi pus la socoteală aici și pe antrenorul federal Jean Antonescu, dar nu prea merită. Mai mult, deși a fost făcut cu „ou și cu oțet“ de o parte a presei arădene pentru absența imnurilor de stat înaintea jocului cu Danemarca, rușinea nu s-a prins de nea' Jean. Nici la jocul decisiv cu Lituania, nu au fost intonate imnurile naționale. ▼ Scuza penibilă a „pârâciosului“ federal, cu uitatul casetelor acasă de oaspeți nu ține, mai ales atunci când și tu faci același lucru, uiți „Deșteaptă-te române!“ în țară și n-ai ce asculta în Germania. ▼ Pentru această accedere în elita baschetului feminin european, se aude că fetele vor încasa o primă de 10 milioane lei de persoană. E mult, e puțin, trageți dvs. concluzia!? Dar nu faceți greșeala să comparați cu fotbalul, că vă iau durerile de cap. ▼ În jocul de miercuri seara, nu mai puțin de 10 „triple“ au reușit jucătoarele noastre, campioană fiind Monica Broșovsky, cu cinci reușite. ▼ Zoran Arsenov și a sa galerie a creat un adevărat „vulcan“ în Sala Sporturilor, iar pentru modul în care și-au încurajat favoritele merită sincere felicitări. ▼ Păcat că unii spectatori nu au înțeles rolul acelor cartonașe „roș-galben-albastre“ și le-au aruncat în teren la sfârșitul jocului. Comisarul FIBA, iugoslavul Smirnov și-a notat în carnețel și acum așteptăm... amenda de la Federația Internațională. ▼ Zvonurile legate de o înțelegere între România și Lituania nu pot fi credibile. Nu ne putem imagina vreo echipă care să accepte să îndure umilința, așa cum s-a întâmplat cu ex-sovieticele la Arad. ▼ Degeaba s-au supărat nemțoaicele pentru ratarea calificării și s-au lansat în tot felul de atacuri murdare la adresa României și Lituaniei. Nu mai câștigă nimic. În timp ce Diana et company vor fi anul viitor în Franța, ele se vor mulțumi doar cu privitul „europenelor“ la televizor. ▼ Și chiar dacă e prematur, avem curajul de a merge pe mâna României la turneul final al C. E. din 2001. Această generație de aur, poate obține un rezultat onorabil și, de ce nu, să visăm la o calificare la Jocurile Olimpice de la Atena din 2004. Visele nu ne pot fi interzise, nu-i așa?

D. SCRIDON; A. CIOLOCOI

Conferință de presă

Superbă victoria fetelor noastre în partida de miercuri cu echipa Lituaniei. Sala Sporturilor a fost, din nou, plină, publicul purtând „tricolorele“ spre... tumeul final al C. E. din Franța, ce se va desfășura anul viitor. Spre bucuria noastră, „națională“ României a avut și de data aceasta culoare locală, adică majoritatea jucătoarelor fiind arădence, plus antrenorul. Totul e bine când se termină cu bine. Și pentru baschetul feminin românesc anul care se încheie a ieșit bine. Drept pentru care la finalul partidei dintre cele două echipe reprezentative organizatorii au invitat ziariștii și reprezentanți ai celor două echipe la o conferință de presă în sala de sub tribuna oficială, amenajată în acest scop. Nu aș fi amintit acest aspect dacă crainicul sălii ar fi făcut, la finalul meciului, anunțul complet, dar el a spus doar: „Ziariștii sunt invitați la sala de protocol“, fără a mai adăuga și scopul, acela de a participa la conferința de presă de după meci. Așa, datorită omisiunii, fiecare dintre spectatori a înțeles ce a vrut sau, mai pe înțelesul tuturor, că ziariștii au fost chemați să destupe sticle de șampanie. Nimic mai fals, conferința de presă a respectat și în această privință canoanele, fiindu-le oferite doar cafea și apă minerală. Asta ca să lămurim lucrurile. În rest, comentariul crainicului sălii a fost bun, chiar mi-a plăcut, mai puțin omisiunea făcută.

ALEX. CHEBELEU

Și jucătoarele au cuvântul...

După ce la finalul confruntării România - Lituania am solicitat punctele de vedere ale celor doi tehnicieni, pe care le-ați putut citi în numărul trecut al ziarului nostru, astăzi vom da cuvântul și unor personaje principale din teren...

Monica Broșovsky (autoare a 26 de puncte pentru România): „Chiar dacă am învins la o asemenea diferență, nu a fost deloc ușor, ci din contră, mai ales în prima repriză. Sincer, toate credeam în victorie, dar nu ne-am gândit la o asemenea surpriză. Dorința noastră de victorie și-a spus cuvântul, iar publicul a fost realmente extraordinar, ca întotdeauna, aici, la Arad. De fapt a fost al 6-lea jucător, care ne-a purtat spre acest succes și ne-a dus departe, până în Franța 2001, la «europenele» de anul viitor.“

Irina Beranauskaite (căpitanul reprezentativei Lituaniei): „În acest meci noi am evoluat relaxate, fiind deja calificate la Campionatul European. Nu ne-am prezentat corespunzător aici, iar România are câteva jucătoare foarte tehnice și a meritat victoria. Sper să ne luăm revanșa în Franța.“

ADELA C.

Baschet masculin

RAPID BUCUREȘTI - BC WEST PETROM ARAD 93-112 (43-58)

Prin victoria obținută sâmbătă în fața Rapidului, la București, în ultima etapă a turului, West Petrom Arad și-a consolidat locul 2 din clasament, fiind precedată doar de „alb-roșii“ de la Dinamo. Formația petrolistă a controlat acest joc cvasi în permanență, desprinzându-se în reprizele doi (parțial) și trei (decisiv; scor 61-83) pe tabelă. Doar în „sfertul“ unu (rezultat 20-27) rapidiștii au pus unele probleme adversarilor de întrecere. Treptat însă, pe fondul evoluției bune din apărare și a aruncărilor precise de la distanță și semidistanță, echipa arădeană a reușit să se detașeze. Remarcabile prestațiile lui Marjanovic, Alexe, Apostol, Veres și Nikolic, ultimul constituindu-se în plăcuta surpriză a meciului. Într-o partidă arbitrată de cuplul Bogdan Bădilă (București) - Marian Oprea (Brașov), punctele grupării noastre le-au realizat Marjanovic 32 (6x3), Alexe 24 (3x3), Apostol 20, Nikolic 20, Veres 12 (4x3), Dehelean 3 (1x3), Spasojevic 1. Comisar F.R.B. a fost O. Vestinian (București).

Campionatul Diviziei A se va relua pe data de 20 ianuarie, West Petrom evoluând în deplasare în runda inaugurală, cu Elba Timișoara.

ADRIAN HĂRȚĂU

TORDAI, BURLACU ȘI SZIJARTO - SUSPENDAȚI

Vineri dimineața, Biroul Federal a decis suspendarea baschetbaliștilor Tordai, Burlacu și Szijarto (toți de la West Petrom Arad) pentru neprezentarea la convocarea echipei naționale. Suspendarea are o durată de șase etape, dintre care două au fost deja ispășite de jucătorii menționați. În altă ordine de idei, Levente Szijarto va fi supus pe 7 decembrie unei intervenții chirurgicale la ochi, în Capitala Ungariei, în vreme ce mâine este anunțată, în orașul de pe Bega, întrunirea lotului reprezentativ de seniori al României.

A. HĂRȚĂU

Invitatul nostru

„AM TRĂIT CLIPE UNICE LA CUCERIREA PRIMULUI TITLU PENTRU ARAD“

povestește ANGELICA DUPCEAG, fostă componentă a echipei Baschet Club Arad

Una dintre jucătoarele care au adus primul titlu național pentru baschetul feminin arădean, ca și componentă a echipei Baschet Club Arad, Angelica Dupceag, este stabilită în Germania din 1996. Aflată în vizită în orașul natal, Ica ne-a oferit câteva minute pentru a ne spune ce mai face și pentru a rememora anii petrecuți la B. C. Arad. De patru ori campioană națională la junioare și o dată la senioare, Ica Dupceag se pregătește pentru reluarea activității competiționale.

– Lumea sportului din Arad este curioasă cum îi merge Angelicăi Dupceag în Germania?

– Mă bucur foarte mult că nu am fost uitată în Arad. Sunt stabilită în Germania, la Lübeck, în apropiere de Hamburg, la jumătate de oră distanță de Marea Nordului. Este un orășel cochet, nu foarte mare, unde m-am adaptat relativ repede. Din păcate, este o zonă unde ajung puțini români, ceea ce îmi sporește dorul de casă.

– Cu ce te ocupi?

– Lucrez în domeniul turismului, mai precis în cel hotelier. Urmez și cursuri în acest sens. În așteptarea specializării pot să spun că sunt mulțumită de ce mi se oferă.

– Mai joci baschet?

– Povestea e destul de lungă. În 1996 am suferit o accidentare serioasă la genunchi, cu fisură de cartilaj și întindere de ligamente. În 1998 am jucat timp de patru luni la o echipă din Hamburg de divizie secundă. M-am reaccidentat și un an de zile am stat departe de minge. Acum am intenția să mă reactivez, tot la o echipă din Hamburg, însă din prima ligă. Este dificil după atât timp, însă am convingerea că voi reuși și că mă voi impune fără mari probleme.

– În 1994, B. C. Arad a cucerit primul titlu național la senioare. Îți mai aduci aminte acel campionat?

– Au fost momente unice. Doream să ne luăm revanșa față de clujence după sezoanele precedente și am reușit chiar pe terenul lor. Am avut o echipă puternică, destul de experimentată și ne-am impus pe merit. A fost victoria noastră, dar și a antrenorilor Emerich Dávidházy și Traian Constantinescu.

– Mai păstrezi legătura cu fostele tale colege?

– Eu și Moni Broșovszky am fost și suntem cele mai bune prietene. Din păcate, programul ne permite să ne întâlnim destul de rar, însă vorbim în permanență la telefon. Mai țin legătura și cu Bianca Drăguș, Laura Nițulescu, Cristina Draica, dar și cu celelalte.

– Despre baschetul din Arad de la ora actuală?

– Am aflat că B. C. ICIM domină clar competiția de fete din ultimii ani, chiar dacă nivelul campionatului este mai slab. Este un lucru îmbucurător că Aradul a devenit centrul baschetului românesc, mai ales că și echipa de băieți se descurcă foarte bine. Le doresc tuturor să o țină tot așa.

– Îți mulțumesc pentru amabilitate și îți doresc mult succes din nou sub panouri!

A consemnat
DACIAN TODUȚA

ASTRA A SURCLASAT SELECȚIONATA A.J.F.

Divizionara „C“ A.C.U. Astra Trinity s-a impus în ambele jocuri disputate împotriva selecționatei A.J.F. Arad „under 23“.

Primul meci, disputat miercuri, 29 noiembrie, a fost câștigat de elevii lui Marcel Coraș cu scorul categoric de 5-1. Astra a evoluat în următoarea alcătuire: N. Rusu - Bâgu, C. Vizitiu, Oprean, Crăciunescu, Bogoșel, Folea, Schmidt, Plisca, Corsenti, Pavel. Au mai jucat Zaharia, Roșca, Lăzău, A. Vizitiu și Chirilă. Gheorghe Cameniță și Constantin Sfârlogea i-au trimis în teren pe: Malec - Bilan, F. Rusu, Butunoi, Kukucska, Fâșie, Bârlă, Oiță, Georgiu, Vlad, Fabian, pe parcurs mai intrând Fador și Pinta. Au înscris: Crăciunescu, Plisca, Bogoșel, Roșca, C. Vizitiu, respectiv Oiță din penalty.

A doua întâlnire a fost programată vineri, 1 decembrie, Astra învingând selecționata A.J.F. cu același scor, 5-1. Pentru „vagonari“ au jucat: Irimia - Folea, Zamă, A. Vizitiu, Hărdălău - Marian, Varga, Chirilă, Lăzău- Plisca, Pavel. Selecționata A.J.F. a intrat pe teren cu: Mureșan-Bilan, Bordea, Iftimie, Maier-Biro, Vuia, Nistor, Oiță-Blăniță, Sfârlogea. Au mai evoluat: Zaharia, Pocaznoi, Coroban, Omuț, Bogoșel, Schmidt respectiv Leric, Fador, Stei, Miheț, Coman. Autorii golurilor au fost Lăzău, Hărdălău (2), Bogoșel (2) respectiv Oiță.

Rezultatul final cu care s-au încheiat cele două partide confirmă faptul că diferența dintre divizia „D“ și divizia „C“ e una destul de mare. Totuși, s-au remarcat Oiță, Bârlă, Fabian în primul joc, Blăniță, Iftimie și din nou Oiță în cel de-al doilea.

RADU ROMANESCU

NOUA COMPANIE TAXI
TURBO DIESEL
COMOD, RAPID,
NUMAI CU TURBO DIESEL
Numai cu 2.450 lei/km
TELEFON 28.44.44

S.C. ROLAND PLUS S.R.L.
str. Andrei Saguna nr.36
tel. 057/257 323
OFERA:
gresie, faianta import Spania, Italia
adezivi
usi blindate pentru apartamente
parchet(diferite tipuri)
DISTRIBUITOR:
BATEC
adeziv standard
batofix
glet pentru perete (interior/exterior)
ciment de rostuit
ORAR: 9-17, SAMBATA 9-13

BRD GSG SA
Sucursala Arad
VINDE LA LICITAȚIE
în data de 04.12.2000, IMOBILUL SITUAT ÎN LOCALITATEA INEU,
str. Ioan Slavici nr. 30, cu suprafața de 442 m.p., iar în cazul în care imobilul nu se adjudecă la acea dată, se vor organiza încă două licitații în datele de 07.12.2000, respectiv 13.12.2000.
INFORMAȚII SUPLIMENTARE
se pot obține de la sediul BRD GSG SA SUCURSALA Arad, Bulevardul Revoluției nr. 5-7, tel. 057-253.280, de luni până joi, orele 8,00-16,00.
(1463165)

Fotbal juvenil

UTA ȘI ROMVEST DOMINĂ CAMPIONATELE JUDEȚENE

Simetrie perfectă după prima jumătate a campionatelor județene rezervate copiilor și juniorilor, ediția 2000-2001. UTA și Romvest își împart frățește prima treaptă a podiumului (câte trei pentru fiecare grupare), confirmând astfel faptul că beneficiază de cele mai bune condiții pentru a desfășura o activitate cât mai bună la nivelul fotbalului juvenil. Chiar dacă nu sunt răsplătiți pe măsura muncii depuse, antrenori cu dragoste pentru ceea ce fac, unii experimentați, alții la început de drum, au înțeles că fără efortul lor sportul rege nu ar avea viitor. Ar mai fi baza materială și o situație financiară sensibil superioară în comparație cu celelalte cluburi din județ. Este loc și de mai bine dar - deocamdată - la nivel județean F.C. UTA și A.S. Romvest nu au adversar:

Antrenorul UTA-ei, Ștefan Mândru, cel care a scos numeroase generații de fotbaliști, pune „miza" pe Florin Gâlcă, unul dintre cei mai buni jucători de la grupa de vârstă 1986

Juniori A_1 (n. 1983) - B_1 (n. 1985)

UTA - Romvest 0-4 (0-3)

Desfășurat chiar la spartul târgului, meciul derby dintre UTA '83 și Romvest s-a desfășurat într-un singur sens, spre poarta „alb-roșiilor". Elevii lui Mihai Roșca și-au surclasat adversarul, administrându-i un sec 4-0 prin punctele reușite de Strecicov (2), Dragalina și Micu.

Brigada formată din Fl. Dumitru (centru), ajutat de M. Manușov și G. Hărduț (asistenți) au condus formațiile:

UTA: Calițoiu - Dota, Petrovici, Velțenescu, Molnar, R. Fritea, Ianu, Melnic, Demian, Rus, Vezan. **Au mai jucat**: Bâlc, Dănilă, Ciortan. **Antrenor**: L. Giurgiu.

Romvest: Ciornei - Moț, Malița, Radu, Roșu, Dragalina, Micu, Strecicov, V. Fritea, Nădăban, Fedor. **Au mai jucat**: Tamșa, Bakoș, Negrea, Clepe. **Antrenor**: M. Roșca.

Clasamentul turului

1. Romvest (antrenor Mihai Roșca)	9	8	0	1	47-7	32
2. CSS '83	9	7	0	2	47-14	28
3. UTA '83	9	7	0	2	39-16	28
4. UTA '85	9	6	1	2	34-17	25
5. Telecom '83	9	5	0	4	22-22	20
6. Astra	9	3	1	5	22-20	13
7. Telecom '85	9	3	1	5	17-30	13
8. Inter	9	2	1	6	21-40	9
9. Gloria	9	2	0	7	10-23	8
10. CSS '85	9	0	0	9	6-76	0

Golgeteri: ● A. Pit (CSS '83), M. Dan (UTA '85), V. Moț (AS Romvest) - 10 goluri ● A. Gligor (Telecom '83) - 8 goluri ● S. Mereniuc (CSS '83), A. Matei (FC UTA '83), I. Nica (FC UTA '85); F. Fedor, R. Negrea (ambii Romvest), M. Suciu (Inter) - 7 goluri.

Juniori C (n. 1986)

Clasamentul turului

1. FC UTA (antrenor Ștefan Mândru)	11	10	1	0	114-2	41
2. Romvest	11	10	1	0	102-3	41
3. CSS Gloria	11	7	1	3	47-24	29
4. Telecom	11	7	1	3	41-30	29
5. Astra	11	6	2	3	39-21	26
6. H. D. Semlac	11	6	1	4	33-31	25
7. Lipova	11	3	2	6	14-55	14
8. W. P. Pecica	11	3	0	8	9-57	12
9. T. Ineu	11	2	3	6	11-52	11
10. Inter	11	2	2	7	19-62	10
11. V. Zăbrani	11	1	3	7	11-43	7
12. S. Săvârșin	11	0	1	10	10-70	1

Golgeteri: ● G. Petcuț (UTA) - 31 goluri ● Aly Tolmbaye (Romvest) - 22 goluri ● R. Stein (Romvest), A Herlo (UTA) - 16 goluri.

Juniori C (n. 1987-1988)

Seria A

F.C. UTA '88 - CSS Gloria '88 1-0 (0-0)

Calificată la faza zonală a Memorialului „Gheorghe Ola", trupa lui Cristian Păcurar a închinat steagul în fața rivalei UTA, care și-a dorit mai mult victoria și în final a obținut-o grație reușitei lui Toader din minutul 46.

La fluierul arbitrilor M. Vida (centru) - C. Ardelean, O. Coman (asistenți) s-au aliniat formațiile: **UTA**: Roșca - Micălăcean, Maghici, Jurcă, Oaidă, Polgar, Drecin, Cosmin Gâlcă, Pascariu, Cipoș, Toader. **A mai jucat:** Popa. **Antrenor**: Florin Voinea. **CSS Gloria**: Terek - Iovanov, Vaida, Codoș, Matiuț, Titirez, Geangu, Malița, Oneț, Husar, Orhean. **Au mai jucat**: Botizan, Budur, Frătuțu. **Antrenor**: Cristian Păcurar.

Clasamentul turului

1. Romvest '87 (antrenor prof. Ioan Herman)	6	5	0	1	25-4	20
2. F.C. UTA '88	6	4	0	2	13-7	16
3. CSS Gloria '88	6	3	2	1	12-3	14
4. Telecom	6	3	2	1	14-8	14
5. Inter	6	2	2	2	8-13	10
6. Ș. Pâncota	6	1	0	5	6-17	4
7. Astra	6	0	0	6	5-31	0

Golgeteri: ● S. Matias (Romvest '87) - 6 goluri ● M. Husar (Gloria '88) - 5 goluri ● E. Oaidă (UTA '88), S. Lucuța (Romvest '87) - 4 goluri.

Seria B

Clasamentul turului

1. UTA '87 (antrenor Florin Voinea)	7	6	1	0	43-3	25
2. Astra '87	7	6	1	0	35-4	25
3. Gloria '87	7	5	0	2	26-8	20
4. S. Săvârșin	7	4	0	3	19-23	16
5. Romvest '88	7	3	0	4	14-11	12
6. F. Curtici	7	2	0	5	10-32	8
7. A.S. Vest	7	1	0	6	3-35	4
8. Gloria	7	1	0	6	3-37	4

Golgeteri: ● Florin Gâlcă (UTA '87) - 14 goluri ● A. Gae (UTA '87) - 8 goluri ● S. Toader (UTA '87), R. Indrei (CSS '87) - 6 goluri.

Juniori D_1 (n. 1989)

Clasamentul turului

1. F.C. UTA (antrenor Florin Voinea)	8	8	0	0	62-2	32
2. Telecom	8	7	0	1	32-12	28
3. Romvest	8	6	0	2	42-10	24
4. CSS Gloria	8	6	0	2	35-14	24
5. Ș. Lipova	8	4	0	4	18-18	16
6. Astra	8	2	1	5	11-29	9
7. Ș. Șiria	8	2	0	6	14-34	8
8. Glogovăț '99	8	1	1	6	6-57	5
9. A.S. Vest	8	0	0	8	0-44	0

Golgeteri: ● S. Toader (UTA) - 16 goluri ● C. Buruian (Romvest) - 14 goluri ● Năsui (Romvest) - 13 goluri.

Juniori F (n. 1990)

Clasamentul turului

1. Romvest I (antrenor Alexandru Meszar)	7	7	0	0	61-3	28
2. F.C. UTA I	7	6	0	1	36-4	24
3. Telecom '90	7	5	0	2	40-19	20
4. CSS '90	7	4	0	3	24-15	16
5. Romvest II	7	2	1	4	17-16	9
6. F.C. UTA II	7	2	1	4	16-17	9
7. F.C. UTA '91	7	1	0	6	14-39	4
8. CSS '91	7	0	0	7	6-101	0

Golgeteri: ● D. Copil (Romvest I) - 15 goluri ● M. Țucudean (Romvest I) - 14 goluri ● P. Jager (Telecom '90) - 13 goluri.

CĂLIN MNERIE

Mercedes-Benz

Cele mai performante autovehicule!
Cele mai bune finanțări!
Doriți să vindeți sau să cumpărați autovehicule Mercedes - Benz?
DA!

www.auto-schunn.ro

Cel mai loial partener!

AutoSchunn

Partener autorizat Mercedes-Benz

2900 Arad, Micalaca Est D.N. 7, F.N.
Tel/Fax: 0040-57-281.474, Tel. 0040-57-286.680 - E-mail: mercedes@auto-schunn.ro

(1462825)

ON CLINIC LTD
CENTRU MEDICAL INTERNATIONAL

Rezolvarea sigură a problemelor de DINAMICĂ SEXUALĂ MASCULINĂ prin intermediul Clinicilor ON in Timișoara

O viață sexuală completă !

O viață sexuală completă este o cheie importantă pentru funcționare sănătoasă sub toate aspectele vieții, mai ales în relația dintr-un cuplu.
Dacă există o problemă, este mai bine să te ocupi de ea imediat și să nu o ignori.

Îmbunătățirea vieții sexuale

La Clinicile ON există o singură specialitate: Îmbunătățirea vieții sexuale, fapt pe care îl realizăm în mod excelent și profesionist.
Dacă aveți impresia că frecvența relațiilor sexuale ale dvs. și ale partenerei dv. nu vă satisface sau nu o satisface, dacă vă deranjează unul din fenomenele cunoscute fiecărui bărbat: ejaculare precoce, erecție slabă, sau impotență în orice stadiu, acesta este momentul să vă adresați CLINICILOR ON și să vă rezolvați problema.

- Camere de așteptare private și asigurarea discreției pacientului este garantată.

Timisoara : 056-134.888
Bucuresti : 01-311.19.29
Baia Mare : 062-433.303
Iasi : 032-113.022

Distribuitor Autorizat dialog

CONCURENȚĂ NU AVEM

Mitsubishi *Trium*
dual band

cadou față de schimb

Tombola Dialog vă oferă
15 Renault Clio Symbol + 2001 premii
pentru abonamentele cu minute incluse.
Ofertă valabilă până la 28 decembrie 2000

299.000 lei*
*fără TVA
pentru abonamentul
Dialog Inedit - 4$*

Tragerea la sorți va avea loc în data de 24 decembrie 2000.

Conectează-te la Dialog și poți câștiga o Skoda Felicia doar prin

GOLDSTERN GSM

TIMIȘOARA Piața Victoriei 2, Tel.: 066-223836
Str. Gării nr. 4 (Incinta Autogarii Auromar), Tel.: 056 218553
Centrul comercial "FORA", standul K8, Tel.: 056 214597/183
Str. Eugeniu de Savoya 12, tel.: 056-199562
ARAD: Bld. Revoluției nr. 35, Tel.: 057 270800
Piața Spitalului, Bl. 1C, Tel.: 057 257001
SEVERIN: Str. Tudor Vladimirescu nr. 41, Tel.: 052 304048
DEVA: Bd. Decebal, Bl. 15, tel.: 054-233833
REȘIȚA: Str. Libertății, Bl. A2, Tel.: 055-224154
RM VÂLCEA: Str. Calea lui Traian, Bl. Anton Pann, parter, tel.: 050-735870
ORADEA: Str. Dimitrie Cantemir nr. 8, Bl. A4, parter, Tel.: 059-136624
SIBIU: Str. Tribunei nr. 7 (în spatele magazinului Steaua mea), Tel.: 069-220170

Always keep in touch
Goldstern GSM

GE-LA SERVICES

Proiectare/Consultanță/Execuție

ECHIPAMENTE ȘI MATERIALE
PENTRU INSTALAȚII MODERNE
ÎNCALZIRE ȘI SANITARE

ARAD, SPL.G-RAL MAGHERU, BL.331 PARTER
TEL/FAX:057-279489

S.C. TEPRO VEST HOLDING S.A.

VINDE:

- Țevi instalații(negre și zincate) 1/2 - 4D
- Toată gama de produse laminate
- Oțel rotund
- Bare trase-pătrate-hexagon
- Plasă sârmă, tablă și electrozi
- Oțel beton D 8 - 10 - 12
- PC 52 D 14 - D 20
- Onduline
- Ciment
- Var
- BCA
- Cuie și plasă rabiț
- Plasa sudată 4, 5, 6.

TRANSPORTĂM MARFĂ 10 - 20 T

Vindem BCA și ciment la preț de furnizor + transport.

ARAD str. Câmpurilor nr. 3 tel. 057-289 924

DEPOZITUL CONSTRUCTION HOUSE

Arad, str. Pădurii nr. 49, tel.:254457

VINDE DIN STOC LA PREȚURI DE DEPOZIT!

□UȘI METALICE (UȘI BLINDATE) □Tablă zincată □Oțel beton □P.C. □Placaj □PFL □PAL □BINALE (uși, ferestre - peste 20 modele) □Podele și lambriuri din brad □Parchet - fag □CAHLE TERACOTĂ (mecanice și manuale) □Cărămidă șamotă □ȚIGLĂ - Tărnăveni □Plăci azbociment □Bitum □Carton asfaltat □Carbid □Electrozi

Ofertă specială
- LAMBRIURI PVC
- RIGIPS Import
- VATĂ MINERALĂ Import

PROGRAM: LUNI-VINERI 8.00-17.00 SÂMBĂTĂ: 8.00-12.00

VIZITÂND DEPOZITUL NOSTRU VĂ PUTEȚI CONSTRUI O CASĂ LA UN PREȚ ACCESIBIL

DORIȚI O TÂMPLĂRIE MODERNĂ PENTRU CASA DVS.?
Tel. 210280

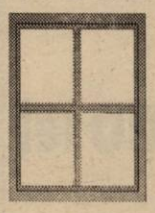

■ *Preferați ca această tâmplărie PVC cu sticlă termopan să fie de calitate și din import?*
Apelați la: **EXCLUSIV AL - PLAST**
■ *Casa dvs. poate avea de astăzi:*
UȘI, FERESTRE CU STICLĂ TERMOPAN!
Arad, str. Pădurii nr. 91A, tel./fax: 210280
AICI TOTUL ESTE IEFTIN ȘI DE O CALITATE DEOSEBITĂ!
(973863)

S.C. INSTALSAN CONSTRUCTION COMPANY

ARAD, STR. PĂȘUNII
(spre Piața Soarelui) nr. 13, MICĂLACA
(aproape de cimitir) a deschis un

DEPOZIT DE MATERIALE

DE CONSTRUCȚII:
■ PAL ■ PFL ■ PLACAJ
toate grosimile
■ SOBE TERACOTĂ ■ UȘI ■ FERESTRE
■ BITUM ■ CARTON ASFALTAT
■ ȚIGLE ■ COAME ■ UȘI METALICE

INSTALAȚII SANITARE:
■ GRESIE ■ FAIANȚĂ ■ OBIECTE SANITARE

TELEFON 259088

PROGRAM zilnic: 8,00 - 16,00
sâmbătă: 8,00 - 13,00

Societate comercială
închiriază pe termen lung,
HALĂ PENTRU ACTIVITĂȚI DE PRODUCȚIE
în Arad sau periferie, cu următoarele caracteristici:

● suprafață 800-1.000 mp	● apă curentă	● acces auto
● curent trifazic	● canalizare	
	● gaz	● telefon

Ofertele sunt așteptate până pe data de 07.12.2000 la fax 057/216.733.

UN PC PERFORMANT
PC AMD K6 2 500 MHz
-32 Mb SDRAM PC 100
-Hdd 10 GB UDMA 66
-Monitor 15"digital
-Placa video 8 Mb
PREȚ: 389 $
GARANȚIE 3 ANI
Kit multimedia +57 $
CD ROM 48x SONY+Sound PCI+boxe

COMPUTER FORCE

ARAD
-Bld. Revoluției Nr. 101
(In incinta dispecerat "GETAX")
-ORAR: Luni-Vineri 9-17
Sambata 9-13
tel. 057-280.785
Timisoara 056-191.334
Oradea 059-135 338

CALCULATOARE IMPRIMANTE ACCESORII

- Sisteme pretestate
- 3 ani garantie
- 6 ani experienta
- GRATUIT ! Livrare si instalare la domiciliu

BIROTICĂ

Leximig
Splaiul Gen. Gh. Magheru Bl. 329B (Micalaca)
Tel./Fax: 057/270111; 270100, Arad

- Tehnică de calcul
  - PC compaq
  - imprimante HP, EPSON
- Copiatoare MINOLTA
- Seifuri
- Mobilier de birou
- Mașini de numărat bancnote
- Centrale telefonice SOLOMON

Allianz Tiriac Asigurări S.A.
SUCURSALA ARAD

ANGAJEAZĂ
AGENȚI DE ASIGURARE

în vederea încheierii asigurărilor de
RĂSPUNDERE CIVILĂ AUTO (RCA) pentru anul 2001

Informații la sediile din:
ARAD str. I.C. Brătianu nr. 5A (fosta 30 Decembrie)
Tel.: 255.278; 254.683
LIPOVA str. Mureșului nr. 1; Tel.: 563.058
SEBIȘ str. Victoriei nr. 7D; Tel.: 422.068
Program între orele: 08 - 18 (Luni - Vineri); 09 - 13 (Sâmbătă)

DAME de companie

În Arad, tinere sexy, rafinate, oferă companie, contacte și masaj erotic.

Informații și rezervări la tel.: 095 - 90.44.82 sau 89.11.77

SANEVIT® S.A.

SOCIETATE COMERCIALĂ PE ACȚIUNI
2900 Arad, str. Aron Cotruș nr. 2

CONVOCATOR

Consiliul de Administrație al

S.C. SANEVIT S.A. - ARAD

CONVOACĂ

Adunarea Generală extraordinară a Acționarilor pentru data de 20 decembrie 2000, orele 11,00, la sediul societății din Arad, str. Aron Cotruș, nr. 2, cu următoarea

ORDINE DE ZI:

1. Aprobarea înregistrării în evidențele contabile a diferențelor rezultate din reevaluarea imobilizărilor corporale stabilite conform HGR nr.403/2000.
2. Aprobarea majorării capitalului social al S.C. SANEVIT S.A., cu unele diferențe rezultate ca urmare a reevaluării imobilizărilor corporale prin aplicarea HGR nr. 403/2000 și modificarea corespunzătoare a statutului și contractului societății.
3. Diverse.

Notă:

1. Se consideră acționari ai S.C. SANEVIT S.A. persoanele fizice și juridice care figurează în Registrul Acționarilor de la Bursa de Valori București, la sfârșitul zilei de 15.12.2000.
2. Participarea la ședința Adunării Generale a Acționarilor, se face prin reprezentanți, în baza unei procuri speciale, conform statutului societății, astfel:
- un reprezentant pentru 10.000 acțiuni deținute de acționari persoane juridice, sau
- un reprezentant pentru 10.000 acțiuni deținute de acționari persoane fizice și juridice, sau
- un reprezentant pentru 5.000 acțiuni deținute de acționari persoane fizice.
3. Formularele pentru procurile speciale se pot obține de la sediul societății de la data publicării Convocatorului până în data de 19.12.2000, orele 10,00. Cei interesați se pot adresa la numerele de telefon 057/255614; 057/255232 sau fax 057/251653. Procurile se vor depune la sediul societății până în data de 19.12.2000, orele 14,00.

Consiliul de Administrație,
Președinte
Ing. Mircea Costescu

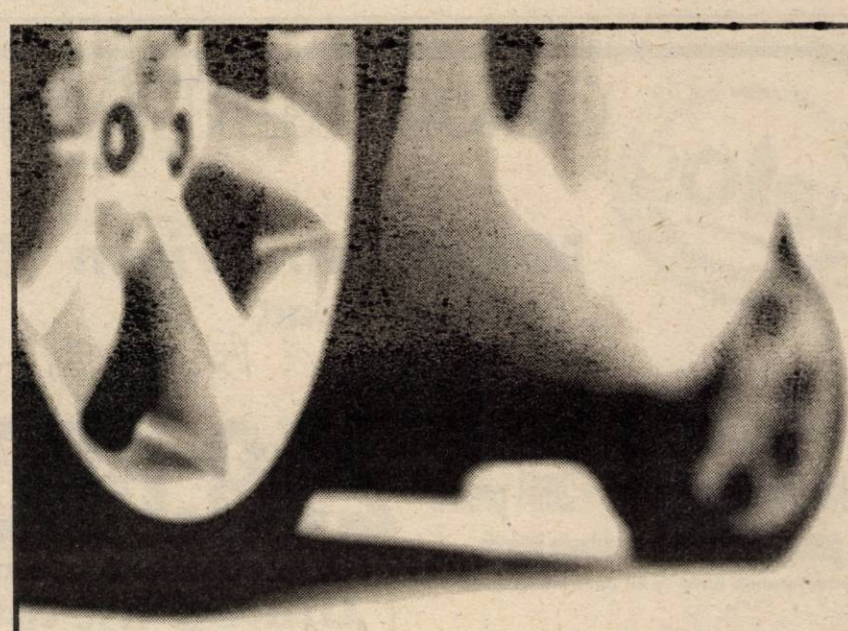

RCA 2001

Sucursala ASTRA Arad

Încheie **LA DOMICILIUL CLIENȚILOR**
ASIGURAREA DE RĂSPUNDERE CIVILĂ AUTO

Solicitați personalul nostru specializat la numerele de telefon
057/251662, 253369

INFO CLIENT: ASTRA SERVICE 24 - TELEFON: 01/9666 www.astrasig.ro

ASTRA® S.A.

SOCIETATE DE ASIGURARE-REASIGURARE

MANEX MA

ARAD, STR. GUTTERBRUNN, NR. 100,
TELEFON/FAX 057-286.834

ASCUTE TOATĂ GAMA DE SCULE PENTRU PRELUCRAREA LEMNULUI

NOU! **POLIURETAN**
PÂNZE CIRCULAR SI FREZE pt. lemn import Italia
BANDĂ LAMINATĂ 20x0,5 pentru ambalare

- Lacuri, diluanți, grunduri, vopsele, palux, **acetonă**;
- Placaje, pal furniruit, placaj furniruit, pal simplu;
- Pâslă, discuri diamantate, fir fuzibil, mucava;
- Aracet, prenadez 300, parafină, urelit R și P;
- Accesorii mobilier, feronerie **BLUM,** șuruburi pentru lemn, capete pt. înșurubat, PFL 3,2 mm;
- Pânză panglică, cuțite de rindeluit, garnituri uși;
- Abrazive, pietre polizor, discuri abrazive, baiț, colorant lac, baiț de nuc, cepuri lemn, burghie, pânză caolin.

DESCHIS
luni-vineri, între orele 8-16.

(1515848)

EUROFON

șansa comunicării!

NOKIA 5110 **625.000 lei**

MITSUBISHI TRIUM **360.000 lei**

PHILIPS SAVY DB **360.000 lei**

Bd. Revoluției nr. 70
Mobil **093.532.300**
Telefon **255.850**
Fax **092/159.305**

EUROFON

dealer autorizat CONNEX

*) conține un credit inițial de 1 $. Activarea cartelei până la data de 8decembrie atrage primirea unui credit suplimentar de 4$

*Prețurile nu includ TVA. În limita stocului disponibil și numai cu conectare la CONNEX.

(1462879)

MINISTERUL FINANȚELOR
D.G.F.P.C.F.S. ARAD

Direcția Generală a Finanțelor Publice și a Controlului Financiar de Stat, solicită oferte în vederea achiziționării de imprimante laser tip A4 monocrom cu o viteză de 8 ppm.

Ofertele se vor depune până în data de miercuri 6 decembrie 2000, la D.G.F.P.C.F.S. ARAD - din B-dul Revoluției nr. 77 - Serviciul Informatică camera nr. 36 sau 39.

ANGAJĂM

Firmă importatoare de produse cosmetice
Angajează agent comercial
Condiții:
Vârsta max. 35 ani
Permis conducere categoria B
Experiență în domeniu constituie un avantaj
Informații la tel. 064/41.31.64

ANGAJĂM

S.C. CENTRAL S.A. ARAD ANGAJEAZĂ prin selecție:
- un bucătar (bucătăreasă) gestionar

Condiții:
- pregătire și experiență în domeniu
- vârsta maximă 35 ani

Selecția va avea loc miercuri, 06.12.2000, ora 10,00 la sediul societății din Arad str. Horia Nr. 8.

VÂNZĂRI APARTAMENTE PATRU CAMERE

Vând apartament 4 camere, 178 mp, subsol 36 mp, Bd. Revoluției, 130.000 DM negociabil. Telefon 256666. (32011)

Vând 4 camere, în asociație, garaj, grădină, 98.000 DM. Telefon 270856. (32201)

VÂNZĂRI CASE

Vând (schimb) casă în Vladimirescu, anexe, toate utilitățile, încălzire centrală pe gaz, telefon, grădină, teren agricol extravilan. Informații telefon 257130 sau 092 663 275.

Vând CASĂ ultracentral excelentă cabinet, birouri, firmă (PIVNIȚĂ cu boltă-82 mp; PARTER-82 mp; MANSARDĂ cu terasă nefinisată 100 mp), apă, gaz, instalație de încălzire proprie, preț 69.000 DM, negociabil sau schimb cu spațiu mai mic + diferență. Telefon 250890. (31930)

Vând casă etaj Vladimirescu, stil occidental, toate facilitățile, 750 mp + anexe gospodărești, preț 57.000 DM. Telefon 514898, 095.628.720. (31210)

Vând casă Aradul Nou, 4 camere, gaz, apă, grădină + dependințe. Telefon 286423. (32182)

Vând vilă nouă la cheie, central, finisaj deosebit. Telefon 094.183.917; 253708. (32279)

Vând casă, grădină, posibilități diverse, acceptabil. Telefon 057-273560, 094 518 160. (32123)

Vând sau schimb casă nouă, în Sâmbăteni + diferență. Telefon 216146; 095.879.354. (32900)

Vând casă Pâncota, cu încălzire centrală, lângă piață + obiecte uz casnic (schimb cu apartament în Arad). Telefon 466710. (32903)

Vând casă central, cu spațiu comercial amenajat. Telefon 279390. (32909)

Vând casă cu 2 apartamente cu toate utilitățile, str. Șellari nr. 20. Telefon 221023. (32190)

Vând casă nouă, 1996, stil occidental, tot confortul, 8.000 mp, loc la șoseaua principală în dotare abator + carmangerie, excelent pentru privatizare. Telefon 216092; 095.053.634. (31329)

Vând ieftin casă în Chișineu Criș, str. George Coșbuc, nr. 40. Telefon 095.401.218. (4431447)

Vând casă mare, cărămidă, grădină 1.292 mp. Informații str. V. Goldiș nr. 5, Curtici. Telefon 465434. (32505)

Vând urgent casă 2 camere, bucătărie cu gaz + teren 2.000 mp, str. Țebei nr. 5, în spate la Dinamo. Telefon 287976. (32520)

Vând casă mică, grădină mare, comuna Iratoș. Informații la nr. 494. (32510)

Vând urgent, în Micălaca (schimb) casă în curte, solidă, cu grădină 1.486 mp suprafața totală. Telefon 092 572 117 sau 092 988 734. (32557)

Vând casă, sat Sînapul nr. 180. Relații telefon 221548. (32596)

Vând casă mare cu dependințe și grădină mare pe Valea Mureșului. Telefon 092.602.922 sau 095.614.742. (32597)

Vând casă recent renovată, 4 camere, bucătărie tip salon, baie, curte mare, str. Andrei Șaguna nr. 90. Telefon 093. 496.530. (32591)

Vând casă, urgent, 4 camere, tot confortul, cartier Pîrneava. Telefon 251471. (32583)

Vând urgent casă în Felnac. Telefon 245476. (32580)

Vând urgent casă 3 camere, preț avantajos, zona Piața Romană. Telefon 057/285491. (32577)

Vând casă, str. Blanduziei nr. 35, Arad. Telefon 219145; 219658. (32565)

VÂNZĂRI SPAȚII

Vând (închiriez) SPAȚII COMERCIALE (producție), toate la un loc. Telefon 092. 621.961. (32197)

Vând gheretă Piața Miorița, posibil orice activitate, aer conditionat, apă, canalizare, curent. Telefon 094 669 443. (31215)

Vând hală industrială, Arad și în afara localității. Telefon 282514, orele 8-16.

Vând SRL cu unitate de alimentație publică. Telefon 092 349 104. (32556)

Vând urgent spațiu comercial sau producție, 540 mp, plus apartament de serviciu 3 camere, bloc în Șiria. Telefon 094.545.778. (32611)

VÂNZĂRI TERENURI

Vând teren intravilan la centură (toate utilitățile) 14 DM/mp. Telefon 094.985.214. (32011)

Vând urgent loc de casă îngrădit, apă trasă, spațiu 12 ari, preț avantajos. Informații telefon 094 926 209, 092 939 637. (31200)

Vând loc de casă în Sânleani 800 - 2.400 mp, posibilități apă, gaz; 12 DM/mp, negociabil. Telefon 092.318.714. (32214)

Vând teren la DN 79 Chișineu Criș, bun pentru privatizare. Telefon 095.401.218. (4431447)

Vând 3,5 ha teren agricol foarte bun, la Zimandul Nou. Telefon 283741. (32442)

Grădină întravilan, de vânzare, 1850 mp, posibilitate apă, curent, 2DM/mp, negociabil. Localitatea Ghioroc mr. 279. Telefon 461152

VÂNZĂRI AUTO

Vând Dacia Super Nova, clima, rapsodia sau confort, 0 km, livrare imediată. Telefon 094.391.896. (32305)

Vând dubă frigorifică 20 t, cu motor Mercedes, an fabricație 1984. Telefon 468603. (31355)

Vând autoutilitară Citroen „C" 15D. papuc, 1769 cmc, Diesel, motor Peugeot , an fabricație decembrie 1987. Telefon 092. 725.912. (32222)

Vând tractor U-650, combină Claas Dominator 80 Mercator 70. Telefon 094.600.296; 216350. (32246)

Vând Dacia 1410 sport, fabricație 1984 cu CIV, numere noi, preț 1200 DM. Telefon 092. 750.992; 095.788.010. (32249)

Vând Dacia papuc, 1997, motor 1,6 Diesel, persoană fizică, stare bună. Telefon 094. 616.315. (31919)

(Continuare în pagina 14)

ANIVERSĂRI

La împlinirea celei mai frumoase vârste, a visării, a zborului în viață și a responsabilităților, îți urez dragă,
ADELA CIOLOCOI,
din Arad, multă sănătate, fericire și tot ceea ce îți dorești. Și nu uita niciodată ce înseamnă să găsești și dragostea într-un singur om. ENGLISH și cei dragi.

VÂNZĂRI APARTAMENTE O CAMERĂ

Vând apartament 1 cameră, decomandat, UTA, 9.800 DM. Telefon 247429. (31291)

Vând urgent garsonieră Bușteni, îmbunătățiri, 10.500 DM. Telefon 270856. (32201)

Vând garsonieră etaj IV, acoperiș garantat, Banu Mărăcine, toate utilitățile, mobilat, 11.000 DM negociabil. Telefon 236250; 095.648.846. (32357)

Vând garsonieră cf. I, bl. CPL, gresie, faianță, 7.000 DM, negociabil. Telefon 261796. (32508)

Vând garsonieră cf. I, Confecții, 7.000 DM. Telefon 210910, 094 245 572. (32528)

Vând urgent apartament 1 cameră, Banu Mărăcine, 11.500 DM. Telefon 253326. (32622)

Vând garsonieră, confort III, Vlaicu, zona Fortuna. Telefon 462730, zilnic. (32621)

VÂNZĂRI APARTAMENTE DOUĂ CAMERE

Vând apartament central, două (2) camere, îmbunătățit. Telefon 094.471.922 sau 095. 794.999. (32599)

Vând apartament 2 camere, decomandat, et. I, Micălaca 300, în față. Telefon 213113. (31947)

Vând apartament 2 camere, parchetat, contorizat, Vlaicu, ocupabil. Telefon 244100, 093 956 371. (32164)

Vând apartament 2 camere decomandate, neamenajat, garaj, centru. Telefon 252906. (31216)

Vând 2 camere, Vlaicu, et. I, 10.500 DM. Telefon 253364. (32201)

Vând apartament 2 camere, Confecții, 10.000 DM, negociabil. Telefon 223180, mobil 095 598 304. (32518)

Vând apartament 2 camere, negociabil, str. Traian Moșoiu. Telefon 250348. (32602)

Vând urgent apartament 2 camere, stil occidental, decomandat, confort I, contorizat, et. I, 18.000 DM+garaj zidit, autorizat, 2.000 DM. Telefon 094. 612.877; 057/266230. (32587)

Vând sau schimb apartament 2 camere, Vlaicu, contorizat, îmbunătățit, cu apartament 3-4 camere, Vladimirescu, centru. Telefon 093.449.617 sau 279193. (32587)

Vând 2 camere, Micălaca, confort I, 12.500 DM. Telefon 253364. (32201)

Vând apartamente 2 camere, decomandate, et. I, Micălaca 300, primele blocuri, 18.500 DM și Maiakovski, et. 4/5, 21.000 DM. Telefon 279718; 094. 542.931. (32637)

Vând apartament 2 camere, parchetat, contorizat, 9.000 DM, negociabil, Vlaicu. Telefon 270872. (32622)

VÂNZĂRI APARTAMENTE TREI CAMERE

Vând apartament 3 camere decomandat, etaj I, zona 300, garaj autorizat. Telefon 094. 606.544. (31886)

Vând apartament 3 camere decomandat, gresiat, faianțat și parchetat, bloc Y9 chiar și în rate. Telefon 094.763.227. (32177)

Vând urgent apartament asociație, ultracentral, deosebit, et. II, 3-4 camere, logie, parchetate, gresie, faianță, boxă, apometre, interfon, lift, 2 balcoane, preț negociabil. Telefon 251894. (32525)

Vând apartament 3 camere, 12.500 DM, negociabil. Telefon 095 909 522. (32523)

Vând urgent apartament central, 3 camere, et. I, 35.000 DM. Telefon 094 775 108, 213326. (32536)

(Urmare din pagina 13)

Vând VW Golf II Diesel, 1570 cmc, fabricație 1985, neînmatriculat, preț 1750 DM și VW Jetta Diesel, motor 1570 cmc, 4 uși, neînmatriculat, preț 2.000 DM. Telefon 092.750.992; 095. 788.000. (32249)

Vând Audi 100 CC, motor 2.000 cmc, fabricație 1986 și un Audi 100 CC, dezmembrat, preț 1.500 DM. Telefon 092.750.992; 095.788.000. (32249)

Vând Audi 80, 1989, înmatriculat persoană fizică, benzină 1,8, negru metalizat, stare bună. Telefon 094.616.315. (31918)

Vând Dacia papuc, acoperiș aluminiu, preț la vedere. Telefon 246527; 271208. (31115)

Vând Alfa Romeo 155 TS 1,8 benzină, an 92, 9.800 DM; Ford Transit 1,6 benzină, an 87, asociație sportivă, 6.500 DM. Telefon 092 251 557. (32175)

Vând camion IFA cabină dublă, înmatriculat, an 1986, preț 3.400 DM negociabil. Informații telefon 057 - 514093. (32384)

Vând Fiat Ducato marfă, lung și înalt, Diesel, înmatriculat, 8.500 DM negociabil. Telefon 094.555.468. (32386)

Vând BMW 520 i, an de fabricație 1991, 128.000 km, catalizator, cu multe îmbunătățiri, înmatriculat pe persoană fizică. Informații la telefon 094.513.979; 094.868.657. (f, 1464167)

Vând Ford Scorpio 2,3 Diesel, an fabricație 1988, stare foarte bună, preț avantajos. Telefon 094.775.119. (32917)

Vând urgent Renault 18 Diesel, stare foarte bună, 3.500 DM negociabil. Telefon 094. 606.600, 260515, după ora 16. (32443)

Vând Dacia papuc 2 locuri, an 1997, preț negociabil. Telefon 250620. (32278)

Vând Dacia 1300, an 1977, cu CIV și numere noi, stare foarte bună de funcționare, 1.200 DM, negociabil. Telefon 092 932 702. (32526)

Vând tractor U650, remorcă RM2, plug, toate în stare de funcționare. Telefon 095 458 286. (32521)

Vând Renault 18 Diesel, înmatriculat, 2.000 DM. Telefon 094 618 733. (32533)

Vând Mazda 323, 1990, neînmatriculată; Hyundai H100, microbus persoane, neînmatriculat, preț ocazional. Telefon 057-211135, 092 372 699. (32552)

Vând autoturism de teren Lada Niva 4x4, stare perfectă, benzină, an 1990, preț rezonabil. Telefon 095.838.563; 092. 998.416. (32207)

Vând Dacia 1310, fabricație 1982, CIV, stare excelentă, preț 1300 DM, negociabil. Telefon 095.313.594; 466017. (4433363)

Vând Dacia 1300, an 1980, CIV, numere noi, 1200 DM, preț negociabil. Telefon 467284. (4433364)

Vând motostivuitor Diesel. Telefon 278767. (32604)

Vând Renault 21, din 1986, motor 2000 cmc și Volvo 740 TDi, din 1988, multe extrase sau schimb cu auto fabricat după 1994, plus diferență. Telefon 095.909.468. (32598)

Vând Peugeot 405 Diesel, 1991, înscris persoană fizică. Telefon 092.330.570. (32595)

Vând Dacia 1310, fabricație 1991, preț 2200 DM. Telefon 094.860.821. (4431448)

Vând batoză porumb (sfărmătoare) și rezervor combustibil 2.000 litri. Telefon 286180. (32589)

Vând Ford Escort CLI 1400 cmc, 1995, ABS, servo direcție, închidere centralizată, dublu aer bag, turelă, consum mic, 86.000 km, stare impecabilă. Telefon 057.253.490. (32560)

VÂNZĂRI ELECTRO

Vând TELEVIZOARE, marca LG, noi, diagonala 51-55 cm, diferite modele, import Germania, preț foarte interesant. Telefon 280260, 092.756.666. (31242)

Vând TELEVIZOARE COLOR, diferite modele. Telefon 280260, 092.756.666. (31242)

Vând COMPUTER 486-IBM Siemens, diferite configurații, de la 1.800.000 până la 2.200.000 lei, complet, cu monitor, tastatură, mouse. Telefon 280260. 092.756.666. (31242)

Vând COMPUTER PENTIUM I - Compaq IBM Fujitsu, diferite configurații, prețul de la 4.000.000 lei, complet, cu monitor, tastatură, mouse. Telefon 280260, 092.756.666. (31242)

Vând CASE MARCAT FISCALE și CÂNTARE ELECTRONICE, omologate. Telefon 282829; 272727; 281188. (f. 1462937)

Vând televizoare color, telecomandă, garanție, 1.800.000-2.500.000 lei. Telefon 219365; 093.380.028. (30304)

Vând calculatoare, xeroxuri, imprimante, prețuri începând de la 130 DM. Telefon 094 627 009. (30947)

Vând mașină spălat automată, televizor color, garanție. Telefon 284604. (31076)

Vând calculatoare PII și PIII, camere video digitale, aparate foto Profi și telefoane celulare. Telefon 092.983.970. (32028)

Vând televizoare color 37-51-71 cm, telecomandă, teletext. Telefon 264004. (32079)

Vând AMD 586 166 MHz, 1,2 Gb, 16 RAM, CD-ROM, boxe, WIN 98, CD-uri, jocuri. Telefon 093.738.855. (32301)

Vând congelator Elin cu sertare 190 L, 210 DM; frigider philips 150 L, 110 DM, cu garanție. Telefon 092.417.397. (32354)

Vând, închiriez expresoare cafea Saeco. Telefon 270850, 094 635 132. (30967)

Vând televizoare color, 1.500.000 - 3.000.000 lei. Telefon 093.955.806. (31277)

Vindem diferite telecomenzi pentru televizor (170.000 lei), video, satelit, componente electronice. Telefon 092. 368.868; 095.794.894. (32406)

Vând mașini de spălat automate, combine frigorifice, congelatoare, televizoare color cu garanție, modele noi. Telefon 251392. (32412)

Vând tuner muzical „Sony": CD, deck, stație cu amplificator pro-logic, boxe 2x100W, 2.000 DM. Telefon 465372, 095 614 877. (32511)

Vând frigider și congelator 5 sertare. Telefon 274919. (32276)

Vând calculatoare Pentium 1. Telefon 275842. (32561)

Vând diferite TELECOMENZI pentru televizor (170.000 lei), video, satelit, componente electronice. Telefon 092. 368.868; 095.794.894. (mp)

VÂNZĂRI DIVERSE

Vând FIER BETON 8.500 lei/kg. Str. Independenței nr. 7, Bujac, telefon 273785; 095. 320.938.

Vând ȚIGLĂ MARSILIA-PORTUGHEZĂ 5650 lei/buc; ȚIGLĂ jgheab 4800 lei/buc; fabricată SIGHIȘOARA; CĂRĂMIDĂ EFICIENTĂ 290/245/150-7.300 lei/buc, PRAF MARMORĂ, TERASIT, MOZAIC, 850 lei/kg. Informații MÂSCA nr. 33. Telefon 531498; 093.817.690. (32570)

Vând ROLETE plastic, import și rolete lemn. Telefon 059/478.503. (31990)

Vând PLASĂ GARD ZINCATĂ și NEAGRĂ, toate dimensiunile; CUIE; PLASĂ RABITZ; TABLĂ DECAPATĂ 0,4 și 1 mm; TABLĂ ZINCATĂ 0.4, ȚEAVĂ PĂTRATĂ, SÂRMĂ NEAGRĂ și ZINCATĂ, COTURI, BURLANE, str. Vrabiei, nr. 4. Telefon 289997. (30690)

Vând Nintendo 64 + 9 casete, schelă din lemn pentru construcții. Telefon 281349, 092 581 852. (31021)

Vând BOLȚARI 10 modele, zgură și beton, PAVELE, BORDURI, etc. Telefon 095. 634.885. (31046)

Vând plasă sârmă zincată, Micălaca. Telefon 259892. (31950)

Vând EUROBOLȚARI termoizolanți cu certificat calitate, 300x250x200 la 5.700 lei/buc. 1 mc-400.000 lei. Telefon 281491; 092.381.750. (31337)

Vând pompe recirculație pentru încălziri centrale; sobă motorină. Telefon 224159. (32124)

Vând LEMNE FOC, la domiciliu. Telefon 214010; 093. 686.677. (32127)

Vând Termoteka Ariston, Beretta, 24 KW Turbo. Telefon 254411. (31903)

Vând LEMNE FOC esență tare, orice cantitate. Telefon 214535. (32166)

Vând ouă de prepeliță. Telefon 262619. (32160)

Vând garaj, zona Polivalentă, din cărămidă, negociabil. Telefon 223165. (32172)

vând cățel Brac German, păr sîrmos, linie italiană, 4 luni. Telefon 092.725.912. (32222)

Vând ieftin RECAMIER cu ladă. Telefon 255761. (32236)

Vindem STRUNG SN 400, necesită reparații. Telefon 057/250036. (32235)

Vând termoteka Bereta Turbo 24 KW, sigilat. Telefon 094. 249.933. (32273)

Vând LEMNE FOC, la domiciliul clientului. Telefon 277027. (32294)

Vând termotecă Bereta sigilată pentru apartament sau casă, 1250 DM. Telefon 092. 600.332. (32328)

Vând rolete plastic import 280.000 lei/mp și rolete tei 650.000 lei/mp, Oradea, telefon 059 - 460315; 095.827.725. (28787)

Vând goblen „Mona Lisa" cusut mărunt. Telefon 235742. (31202)

Vând făină BL. 80, import Ungaria, preț 5.700 lei. Telefon 092 249 495. (31344)

Vând lambriuri 46.000 lei/mp și parchet 120.000 lei/mp. Telefon 220427. (32362)

Vând lemne foc esență tare, orice cantitate, la domiciliu. Telefon 222251. (32893)

Vând ARO 244, moară boia, motocultor, porci grași. Telefon 287041. (32383)

Vând canapea extensibilă, stare bună, 1.100.000 lei, negociabil. Telefon 254796. (32191)

Vând canapea 2 persoane, extensibilă, 900.000 lei. Telefon 277412. (32544)

Vând, închiriez, garaje, zona Fortuna, str. Hațeg nr. 7. Telefon 057-211135, 092 372 699. (32552)

Vând: baterie duș flexibil; bicicletă sport cameră „Kettler Topas"; arzător gaz metan de 1.000; plapume din puf de gâscă, noi; mobilă combinată „Camelia", nefolosită; pături electrice pentru pat, noi; un loc de veci la Eternitatea (UTA). Telefon 233563. (32516)

Vând canapea extensibilă și plapumă de 2 persoane. Telefon 262855. (32528)

Vând chiuvetă bucătărie, cuier forjat, mașină de spălat, linoleum. Telefon 243428. (32507)

Când CHERESTEA de STEJAR, uscată și CANAPELE, COLȚARE, DORMITOARE. Telefon 094.507.339M 275551. (32603)

Vând garaj metalic, zona Grădiște, bl. O, preț convenabil. Telefon 284480. (32594)

Vând eleveze-încălzitoare aplicabile cuști găini, porci 30-60 kg, găini ouătoare, cocoși sacrificat, SR-motor, tractor numere noi + CIV, Audi 80-76, CIV, presă balotat sârmă, CSU, combinator, tractor U-650, curele C.14, diferite tipuri, plug reversibil, plug PP2. Telefon 093. 740.659. (32582)

Vând urgent și avantajos masă circular cu motor și banc de lucru. Telefon 224181. (32559)

Vând 2 geamuri second hand 150x150 cu rolete. Telefon 274636. (32633)

Vând bibliotecă „Bogdana", compusă din trei corpuri bibliotecă și un dulap, preț 700 DM. Telefon 253250. (32640)

Vând PARCHET fag ABURIT, uscat, grosimea 22 mm, pervazuri. Telefon 235271; 094.555.338. (32623)

Vând expresouri cafea profesionale. Telefon 092.962.123. (32641)

Vând garaj autorizat, Micălaca, bl. 174. Telefon 094. 254.225.

CUMPĂRĂRI TERENURI, IMOBILIARE

Cumpăr urgent spațiu comercial până la 400 mp, ultracentral. Telefon 057 - 270859; 093. 732.521. (32911)

Cumpăr apartament Samantha, urcător, cu 3 camere în bloc cu 4 etaje, exclus ultimul etaj. Telefon 094 552 176. (32504)

CUMPĂRĂRI DIVERSE

Cumpărăm porci grași și bovine, Arad. Telefon 057-287723. (31339)

Cumpăr PORCI GRAȘI localitatea MÂSCA, nr. 307, preț 26.000 lei/kg. Telefon 057 - 531497; 094.774.649. (32080)

Cumpăr grâu de panificație cantități mari, plata pe loc, 3.200 lei/kg. Telefon 462342. (4058894)

Cumpărăm: ORZ, PORUMB, GRÂU FURAJER, plata la ridicare. Telefon 065-443367, 065-163885, 095 824 973. (1463163)

Cumpăr spațiu comercial ultracentral sau preiau contract cu posibilitate cumpărare. Telefon 092.344.705. (32248)

Cumpărăm mobilier antic sculptat, stingător apă de pomieri și tot ce ține de pompieri: căști, topoare și altele. Toate să fie vechi. Telefon 094 277 066, Done. (32545)

Cumpăr pene gâscă și coarne cerb. Telefon 211759. (32584)

CERERI ȘI OFERTE DE SERVICII

„NATURAL CONSERV" angajează SEZONIERE. Arad, str. Bicaz nr. 1-5. Telefon 093.542.990. (32269)

Angajez urgent ȘOFER cu experiență cu viză Schengen pentru transport INTERNAȚIONAL -ITALIA. Telefon 270021, 094.148.879. (32319)

Căutăm DANSATOARE pentru BAR NOAPTE, locuință asigurată în BUDAPESTA. Telefon 0036 302019652. (32906)

Angajăm VÂNZĂTORI la tonetă, vânzare ziare. Telefon 232721. (32500)

SOCIETATE COMERCIALĂ angajează ECONOMIST, 2 INGINERI prelucrarea lemnului. Curriculum vitae la CP 3/202, Oficiul Arad 3. (32402)

SOCOM PIELARUL ARAD angajează CONFECȚIONERE FEȚE ÎNCĂLȚĂMINTE calificate, MAȘINISTE, MUNCITOARE la masă. Informații telefon 236116. (32897)

FIRMĂ ITALIANĂ cu sediul în Aradul Nou angajează MUNCITOARE pentru ACTIVITATEA DE PRODUCȚIE. Informații la telefon 247290, după ora 17. (32355)

RESTAURANTUL „OLYMPIA" din NĂDAB angajează OSPĂTAR. Telefon 521026, 094 814 000. (32436)

RESTAURANT „CORONA" angajează ȘOFER. Telefon 231073. (32527)

Angajez MUNCITORI NECALIFICAȚI pentru lucrări de construcții. Informații telefon 263275, Micălaca, str. Viorelelor nr. 1. (32512)

Oferim o colaborare pentru persoane serioase, energice și comunicative în domeniul îngrijirii personale; controlul greutății corpului. Telefon 092 968 536. (32548)

Angajăm 2 INSPECTORI ASIGURĂRI, 50 CONSULTANȚI ASIGURĂRI. Telefon 252825, 094 750 107. (32541)

Societatea „MANIVA", angajează ȘEF SECȚIE, CTC-istă și CONFECȚIONERE. Oferim bonuri de masă și decontăm abonamente. Telefon 256935. (32601)

Angajăm ȘOFERI cu garanție pentru mașini noi. Telefon 287410, orele 9-17. (32593)

Angajez PERSOANE până la 40 ani. Salar 1.500.000 lei + comision. Telefon 283521. (32590)

Angajăm VÂNZĂTORI pentru Piața Pompierilor. Telefon 280442. (32581)

Angajăm VÂNZĂTOARE cu experiență pentru alimentară. Telefon 254832. (32644)

PRESTĂRI SERVICII

AUTORIZAT metrologic: MONTEZ, sigilez, vând, CONTOARE APĂ apartament. Telefon 531373. (32564)

Execut tot felul de LUCRĂRI CONSTRUCȚII;: zidării, contra igrasiei, zidării, tencuieli, gletuieli, zugrăveli, gresieri, faianțări, instalații sanitare. Telefon 214319. (32631)

WES: ieftin și rapid, REPARAȚII FRIGIDERE, CONGELATOARE, CLIMATIZĂRI, deplasare gratuită. Telefon 284857, 092 556 562. (32142)

AUTOMATIC SERVICE repară MAȘINI SPĂLAT AUTOMATE, domiciliu. Telefon 259146; 094.241. 398. (32275)

„SILDOR PROD" execută ieftin, reparații FRIGIDERE, CONGELATOARE; garanțial. Transport gratuit. Telefon 057 - 270622. (f, 1462622)

Autorizat execut ZIDĂRII, TENCUIELI, PARDOSELI, gletuiri, zugrăveli. Telefon 287490; 247908; 094.618.098. (32568)

„CLEAN SERVICE" curăță MOCHETE, TAPIȚERII, la domiciliul clientului. Telefon 092 679 919. (32539)

IZOREX execută lucrări HIDROIZOLAȚII, garanție 10 ani, INSTALAȚII SANITARE. Vindem, montăm și sigilăm CONTOARE APĂ CALDĂ și RECE. Telefon 057/279193; 057/259389; 094.612.877. (32586)

PARCHET (inclusiv laminat), MONTĂRI, RAȘCHETĂRI, calitate, avantajos, experiență. Telefon 095.258.603. (32623)

DIVERSE

Prima și unica tămăduitoare din Arad, VALENTINA, având la bază o vastă experiență, lucrând cu magia albă, are o mare putere de vindecare, de la prima ședință. Telefon 093.439.721 sau 095.684.741. (32638)

Mulțumiri deosebite, doamnei VALENTINA tămăduitoarea, pentru reușita ședinței cu magia albă pentru aducerea sporului, fericirii și înțelegerii în familie. Telefon 093.439.721 sau 095.684.741. (32638)

Domnul EFTIMIE, din BÂRLAD, aduce mii de mulțumiri, doamnei VALENTINA, tămăduitoarea, deoarece, consultând înainte câteva vrăjitoare de prin țară, fără nici un rezultat, la spusele unui prieten, am apelat și am fost surprins de rezultatele benefice a acestei doamne VALENTINA. Telefon 093.439.721 sau 095.684.741. (32638)

Sunt SZABO din HARGHITA, consumarea alcoolului mi-a distrus familia și viața dar cu ajutorul doamnei VALENTINA, sunt din noi fericit în sânul familiei. Telefon 093. 439.721 sau 095.684.741. (32638)

Ofer VALUTĂ, avantajos. Telefon 219560. (32291)

PARADIS EROTIQUE anunță deschiderea unui salon de masaj, articole intime erotice, etc, LUNI, 4.12.2000. Căutăm personal femei, bărbați pentru masaj thailandez, prezentabile(i) și seriozitate. Informații str. Mețianu (colț cu Săvinești). Telefon 095. 697.837. (32312)

Pierdut PORTMONEU marovișiniu, acte importante. Ofer RECOMPENSĂ. Telefon 246842; 230143. (32413)

OFER ÎMPRUMUT VALUTĂ contra garanții imobiliare. Informații telefon 093 473 896. (32550)

CITAȚII

În cauza civilă nr. 9902/2000, a Judecătoriei Arad pârâtele HUBER ANGELA și JAGER ERIKA, în proces cu TOL LUCREȚIA și BUCUR ANA sunt citate pentru termenul din, 7 decembrie 2000, camera 2. (32634)

(Continuare în pagina 15)

(Urmare din pagina 14)

TURISM

NOU! MARI REDUCERI DE PREȚURI!

ATLASSIB

Călătorești cu autocarele noastre moderne, în EUROPA: GERMANIA, AUSTRIA, FRANȚA, ITALIA, SUEDIA (plecări zilnice), BELGIA, OLANDA, DANEMARCA, ANGLIA, FINLANDA, NORVEGIA, SPANIA, PORTUGALIA, UNGARIA, IUGOSLAVIA.

NOU! Reduceri suplimentare pentru: elevi, studenți, pensionari și grupuri. Bd. Revoluției nr. 35, telefon 251871, 252727; Autogară, telefon 270562. O poartă deschisă spre Europa! (c.)

„Pletl"

Vă oferă:
zilnic spre Germania
PASSAU - REGENSBURG - NURNBERG - HEILBRONN - STUTTGART - KARLSRUHE - HEIDELBERG - WURZBURG -FRANKFURT - MAINZ- GIESSEN.
SERVICII: călătorie în autocare noi, moderne; 2 bagaje gratuite; însoțitoare de bord;
o masă caldă în Ungaria.
Informații și înscrieri la AGENȚIILE PLETL: ARAD, telefon 057-252291, LIPOVA telefon 057-561377, 057-563011; TIMIȘOARA, telefon 056-200119; LUGOJ, telefon 056-359651; REȘIȚA, telefon 055-224904. (c. 18)

REVELIOANE și SCHI! KOTOR la MAREA ADRIATICĂ:430 DM; KOPAONIK la schi: 540 DM și multe alte oferte! Telefon 213220, „MONTANA TOUR", B-dul Revoluției nr. 31.

SEMO TOUR ARAD

vă invită să petreceți REVELIONUL atât în țară: BĂILE FELIX, BĂILE HERCULANE, STÂNA DE VALE, VATRA DORNEI BALVANYOS cât și în străinătate: TUNISIA, CROAȚIA, SLOVENIA etc. Bilete de avion, asigurări medicale, carte verde, asigurări obligatorii auto și orice alte servicii turistice. Telefon 283311, 282877. (c.)

ÎNCHIRIERI

Ofer spre închiriere SPAȚIU COMERCIAL amenajat, 58 mp, str. I.C. Brăteanu (fostă 30 Decembrie). Telefon 259765; 095.873.086. (31989).

Închiriez pe termen lung garsonieră mobilată, confort I, Grădiște, gaz, plata pe 2 luni 100 DM + cheltuieli. Telefon 094. 782.552; 462342. (4058893)

Caut urgent să închiriez garsonieră, apartament (ne)mobilat. Telefon 210555. (32032)

Ofer spre închiriere apartament (ne)mobilat. Telefon 210255. (32032)

Ofer spre închiriere spațiu comercial ultracentral, 44 mp. Telefon 260859 sau 095. 527.452. (32204)

Închiriez spațiu comercial, birouri, central, Micălaca. Telefon 265079. (32308)

Închiriez apartament 2 camere, Bd. Revoluției, nr. 93. Telefon 416153 sau 095. 305.293. (32901)

Ofer spre închiriere spațiu comercial 26 mp, vad foarte bun, Piața UTA, lângă Farmacie. Telefon 095.619.835. (32922)

Închiriez spațiu comercial, 230 mp, bl. 246, sc. B, Micălaca. Informații marți și vineri, între orele 14-17, telefon 279629. (29501)

Închiriez apartament 3 camere, nemobilat, Aurel Vlaicu. Telefon 274919. (32276)

Primesc o fată în gazdă, zona UTA. Telefon 286705, 271958, 242467. (32512)

Închiriez apartament 2 camere, Vlaicu, mobilat, plata anticipat 6 luni. Telefon 262686. (32525)

Caut să închiriez xerox. Telefon 210910, 094 245 572. (32528)

Închiriez garsonieră, str. Praporgescu. Informații telefon 095.872.486. (32578)

Oferim închirierea unei case, centrale, 4 camere, dependințe, telefon, sateliz, gaz. Telefon 282826; 211502. (32575)

Ofer spre închiriere apartament 3 camere lux (ne)mobilat, central. Telefon 253326. (32622)

Caut de închiriat apartament 2 camere (ne)mobilat frumos, plătesc anticipat. Telefon 270872. (32622)

Închiriez apartament 2 camere, mobilat, Micălaca bl. 217. Telefon 263761. (32624)

PIERDERI

Pierdut CARTE VERDE nr. RO/01/T000 24906 la remorca AR 85 EST, eliberată de ASIROM SA Arad. O declar nulă. (32522)

Pierdut abonament tramvai linia 3, eliberat de CTP Arad, pe numele Pui Petru, pensionar peste 70 ani. Îl declar nul. (32534)

Pierdut carnet șomaj eliberat de DMPS Arad pe numele Banciu Daniel. Îl declar nul. (32592)

Pierdut legitimație de acces eliberată de SC IMAR SA pe numele Serecuț Dorel. O declar nulă. (32571)

† DECESE †

Prof. Rodica Gheorghe și fiica sa Corina.

Cu adâncă durere în suflet anunță trecerea în neființă a mamei și bunicii

POPA SOFIA.

Funeraliile vor avea loc la cimitirul POMENIREA, luni, 4 decembrie, ora 14,00.

Cu adâncă durere în suflet anunțăm moartea iubitei noastre mame, bunici, soacră,

IACOB AURELIA,

la 79 de ani, după o lungă suferință. Înmormântarea va avea loc marți, 5 decembrie, ora 13,00 la cimitirul Eternitatea. Familia îndoliată.

Înmărmurită de durere anunț dispariția fulgerătoare a soțului,

PAC IOAN,

în vârstă de 58 ani. Înmormântarea va avea loc astăzi, 4 decembrie 2000, ora 13, de la Capela Cimitirului Eternitatea. Dumnezeu să-l ierte! Soția și copiii îndoliați.

Profund îndurerați anunțăm încetarea din viață a celui care a fost,

GORNIC IOAN LIVIUS,

în vârstă de 49 de ani. Înmormântarea a avut loc, sâmbătă, 2 decembrie 2000, la Cimitirul Grădiște. Mulțumim rudelor și prietenilor care au fost alături de noi la conducerea pe ultimul lui drum. Familia îndoliată.

† SERVICII FUNERARE †

NON STOP (la orice oră)
„RO-STYL COMPANY"

Firma noastră este PRODUCĂTOARE DE SICRIE, cu magazin în: ARAD, str. M. Eminescu nr. 4 (vizavi Cinema MUREȘUL), telefon 057-211929, 094.537.715. EFECTUĂM SERVICII: spălat, îmbrăcat, îmbălsămat și transport cu personal calificat. ASIGURĂM MINIM: 8 modele de SICRIE din LEMN MASIV (nu din PAL sau furnir); SICRIE CU MÂNERE și ȘURUB (nu se bat cuie), SICRIE LUX, 5 modele LENJERIE DECES (respete), LENJERIE DE LUX, cruci lemn și metal. ACCESORII: catafalc, steag, prosoape etc. INTERMEDIEM: fanfară, colaci, colivă etc. FIIND PRODUCĂTORI, AVEȚI AVANTAJUL UNOR PREȚURI MINIME și POSIBILITATEA DE A PLĂTI ÎN RATE. Ofertă: sicriu stejar (cruce, respete) - 1.000.000 lei. (c.)

SC „NOSFERATUM" SRL,

ARAD, str. Ghiba Birta nr. 26, telefon 270437; Non stop 094.554.874 NĂDLAC, str. 1 Decembrie nr. 4, telefon 092. 922.337.

NON - STOP
SERVICII FUNERARE COMPLETE.
SICRIE, RESPETE, CRUCI (prețuri de producător). ACCESORII: prosoape, batiste, panglică neagră, baticuri, mânere, lumânări, catafalc, șfeșnice, steag de doliu. SERVICII: capelă, spălat, îmbălsămat, îmbrăcat, transport intern și internațional. Asigurăm colaci, colivă, coroane, jerbe, fotografii profesionale, fanfară, organizăm pomeni. OFERTA BRAD: sicriu brad, respete, cruce - 900.000 lei. Transportul sicriului la domiciliu este gratuit!!!
ANGAJĂM ȘOFER. (c. 44)

† CONDOLEANȚE †

Colectivul FARMACIEI de PEDIATRIE este alături de farmacista SIME în marea durere pricinuită de moartea tatălui. Transmitem sincere condoleanțe familiei îndoliate.

Îndurerat de moartea colegului,

GORNIC IOAN-LIVIUS,

colectivul BIBLIOTECII JUDEȚENE ARAD transmite sincere condoleanțe familiei îndoliate. (32639)

Suntem alături de dr. GULYAS ALBU MIHAELA în greaua încercare pricinuită de decesul tatălui. Sincere condoleanțe familiei îndoliate. Colectivul Secției Medicale I, Spital Județean Arad. (32627)

Întreg personalul DIRECȚIEI DE SĂNĂTATE PUBLICĂ ARAD își exprimă regretul pricinuit de pierderea unui sprijinitor de înalt profesionalism în acțiunile de promovare a sănătății, cel care a fost,

ing. LIPOVAN TEODOR,

inspector șef al Inspectoratului Teritorial de Muncă Arad.

Colectivul INSPECTORATULUI TERITORIAL de MUNCĂ ARAD aduce un ultim omagiu celui care le-a fost un foarte bun coleg și șef,

INSPECTOR ȘEF,
ing. TEODOR LIPOVAN,

un om deosebit, cu dragoste de oameni și viață, care a plecat pe neașteptate dintre noi, lăsând în urma lui un gol ce va fi greu de acoperit. Copleșiți de durere transmitem sincere condoleanțe familiei îndoliate, de care suntem alături în greaua încercare la care a fost supusă. (32606)

Colectivul SC „CONAR" SA transmite sincere condoleanțe și este alături de familia îndoliată în marea durere pricinuită de dispariția celui care a fost, inspector șef la Inspectoratul Teritorial de Muncă Arad,

ing. LIPOVAN TEODOR.

Dumnezeu să-l odihnească. (326123)

Suntem alături de familia îndoliată în marea durere pricinuită de decesul celui care a fost, inspector șef,

ing. TEODOR LIPOVAN.

Sincere condoleanțe familiei! Director, ing. Dimitrie Cinah. (32612)

Conducerea G.P.S. Arad este alături de familia LIPOVAN în marea durere pricinuită de decesul celui care a fost.

ing. TEODOR LIPOVAN,

inspector șef, al Inspectoratului de Muncă Arad. (32615)

Conducerea Sucursalei ELECTROCENTRALE Arad este alături de familia LIPOVAN în marea durere pricinuită de decesul celui care a fost, inspector șef la Inspectoratul Teritorial de Muncă Arad,

ing. LIPOVAN TEODOR.

Dumnezeu să-l odihnească! (32616)

Suntem alături de colega noastră SECHEREȘ VIORICA la marea durere pricinuită de decesul tatălui. Sincere condoleanțe din partea colegilor de la SC „EKO TRANS" SRL. (32618)

Cu sufletele îngenunchiate, ne luăm rămas bun de la cel care ne-a îndrumat și binecuvântat la început de viață, părintele nostru sufletesc, diriginte,

prof. POPA MILENTIE.

Liceul Teoretic-Real, Promoția 1975. (32562)

Suntem alături de STANA TEODOR în încecarea grea prin care trece prin decesul soției,

STANA MARIA.

Dumnezeu s-o odihnească în pace! Familia Mănuilă. (32574)

Colectivul Grupului Școlar de Industrie Alimentară Arad, aduce un ultim omagiu distinsului profesor de matematică, fost coleg,

POPA MILENTIE,

și prezintă sincere condoleanțe familiei îndoliate. Dumnezeu să-l odihnească! (32569)

Colectivul Secției ATI Spitalul Județean Arad regretă decesul colegei lor,

asist. STAN DOINA

și transmite familiei îndurerate sincere condoleanțe. (32610)

Împărtășim durerea nașei noastre AURELIA și a familiei sale la trecerea la cele veșnice a celui ce a fost,

prof. TRAIAN MICLĂUȘ.

Dumnezeu să-l odihnească în pace! Familia, prof. SOFIA și IOAN CODĂU. (4058687)

Suntem alături de doamna POPA VICTORIA și familia, în dramatica încercare pricinuită de trecerea în eternitate a celui care a fost un mare om de omenie și noblețe sufletească,

prof. MILENTIE POPA.

Sincere condoleanțe! Ioana și Gigi Fălcușan. (32643)

Sincere condoleanțe familiei LIPOVAN din partea conducerii și a Compartimentului Protecția Muncii de la SCHELA PETROL ARAD. (32636)

Conducerea SC „ARCONS" SA Arad adresează cele mai sincere condoleanțe familiei LIPOVAN în momentele grele prin care trece la decesul celui care a fost,

ing. TEODOR LIPOVAN.

Inginer, Buzatu Constantin. (32636)

O lacrimă pe mormântul celui care a fost verișorul nostru,

ing. LIPOVAN TEODOR.

Dumnezeu să-l odihnească în pace! Verișorii Dinu și Gheorghe Lipovan, cu familiile. (32626)

Comitetul director al Societății Comerciale „IMAR" SA Arad transmite toată compasiunea colectivului INSPECTORATULUI TERITORIAL DE MUNCĂ ARAD, împărtășindu-i durerea pricinuită de pierderea celui care a fost,

ing. TEODOR LIPOVAN,

inspector șef. Sincere condoleanțe! (32625)

Suntem alături de familia îndoliată pentru dispariția fulgerătoare a celui care a fost,

ing. TEODOR LIPOVAN.

Colectivul SC B.A.T.SA Arad. (32620)

Regretăm dispariția neașteptată a fiului, fratelui, unchiului, cumnatului

PAC IOAN.

Dumnezeu să-l ierte! Mama, familiile: Trăușan, Morodan, Pac Petru, Pac Ilie, Pac Gheorghe. (32619)

Sincere condoleanțe din partea familiei STANCA pentru doamna SIME FLORENTINA îi suntem alături în aceste momente dureroase, provocate de decesul tatălui.

† COMEMORĂRI †

De un an tu ai plecat/ Eu mereu te-am așteptat/ La mormânt păzit de-o cruce/ Doarme al meu soț dulce,

ROMAN TRAIAN.

Stai acum în cimitir/ Și te plouă zile-n șir." Te vom plânge mereu: soția Florica, copiii: Codruț și Cornelia din Vânători. (32537)

Un gând frumos și o duioasă amintire, în memoria celui care a fost tăticul și bunicul nostru drag,

TAMAȘ PETRU

din Lazuri. Nu te vom uita niciodată! Fiica Florica cu familia. (32538)

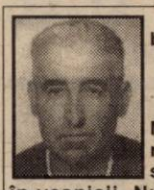

Dragă bunicule,

CHIRILĂ MIHAI,

în loc de „LA MULȚI ANI!" noi ne rugăm să ne întâlnim în veșnicii. Nu te vom uita niciodată! Nepoții: Mihăiță și Florin. (32633)

Au trecut șapte ani de când,

NANE OLARU,

din SECUSIGIU, ne-a părăsit pentru totdeauna. Nu îl vom uita niciodată. Soția Eva, fiica Cornelia cu soțul Ștefan și nepoții Tina și Nicu.

Tristă și neuitată este data de patru decembrie când se împlinesc șase ani de când ne-a părăsit pentru totdeauna,

BOIAN LUCIA,

cea care a fost soție, mamă, soacră și bunică. Dumnezeu s-o odihnească în pace! Familia. (832573)

Cu aceeași nemărginită durere anunțăm împlinirea a 6 săptămâni de la moartea fulgerătoare a dragului nostru fiu, tată, frate și cumnat, maistru

TRANCĂU IOAN

și împlinirea a 5 ani de la trecerea în neființă a celui care a fost un minunat soț, tată și bunic,

plt. adj. (r) TRANCĂU ION.

Dumnezeu să-i odihnească în pace! Familia îndoliată. (32566)

Dureroasă a fost despărțirea, triste ne sunt zilele de când moartea nemiloasă te-a luat de lângă noi în urmă cu 13 ani scumpa noastră soră și mătușă,

RODICA POPA.

Aceleași regrete și după părinții noștri,

MĂLĂEȘ FLORICA și MĂLĂEȘ PETRU.

Vă vom păstra o veșnică recunoștință! Aurelia soră și fiică cu nepoata voastră dragă, Ofelia cu soțul ei Remus. (32567)

Familia SÎNGEORGEAN cu multe lacrimi în suflet anunță împlinirea a doi ani de la trecerea în neființă a lui,

ȘIMON TRAIAN.

Mereu vei fi lângă noi. (32572)

Cu nemărginită durere anunțăm împlinirea unui an de când a plecat dintre noi, cel care a fost un soț și un tată minunat,

inf. CUZMAN DIMITRIE (MITUȘ).

Nu îl vom uita niciodată! Soția și fiul. (32605)

Se împlinesc 6 săptămâni de lacrimi și dor de la despărțirea de buna noastră mamă, bunică și soacră,

DEMȘOREAN IELINA.

Pentru dragostea cu care ne-ai mângâiat, îți datorăm amintire veșnică. Nepoata Draghița cu fiica Silvia cu soțul Claus. Dumnezeu să te odihnească în pace! (32588)

Duminică 3 decembrie s-au împlinit 2 ani de când a plecat în veșnicie cel mai iubit soț, tată și ginere,

TEODOR MATEA.

Pios omagiu, tristă amintire, lacrimi și dor. Dumnezeu să-l odihnească în pace! Soția ANA, fiicele SIMONA și CODRUȚA, socrii MIA și GEORGE. (32642)

Duminică, 3 decembrie, a.c, s-au împlinit 6 luni de la trecerea în neființă a celui care a fost,

COSTICĂ GHEORGHE,

tată, soț, unchi, nepot și bunic. ÎN VECI POMENIREA LUI! Fiii: Sebastian și Gabi și familia îndoliată.

● PRODUCE ȘI MONTEAZĂ UȘI ȘI FERESTRE DIN PVC ARMAT CU PROFILE TROCAL GERMANIA
● PRODUCE ȘI VINDE GEAM TERMOPAN
LUCRU NEMȚESC

SATLINE

SALON DE EXPOZIȚIE:
ARAD, PIAȚA MIHAI VITEAZU
BL. M 7, PARTER
TEL./FAX. 057/25 14 61; 094 50 72 11

PREȚURI NOI LA AUTOTURISME

S.C. IATSA S.A. ARAD
(FOSTA DACIA SERVICE ARADUL NOU)
AUTOTURISMELE SE VÂND ȘI ÎN RATE PE O PERIOADĂ DE 5 ANI

SINGURUL DEALER AUTORIZAT din orașul Arad de către AUTOMOBILE DACIA S.A. Pitești pentru vânzarea de autoturisme DACIA de orice tip.

IATSA S.A. ARAD

● EFECTUEAZĂ LUCRĂRI DE REPARAȚII mecanice, tinichigerie, vopsitorie, echipament electric și electronic având personal cu experiență în domeniu.
Se acordă garanție pentru lucrările efectuate utilizând piese și materiale cu certificate de calitate.
● EFECTUEAZĂ REVIZII TEHNICE în perioada de garanție și post-garanție,
fiind autorizată de către AUTOMOBILE DACIA SA PITEȘTI.
● EXECUTĂ INSPECȚII TEHNICE PERIODICE (ITP) între orele 8 - 18.
● MONTEAZĂ suprastructuri pentru autoutilitare DACIA 1304 și 1307, alarme auto, radiocasetofoane - boxe, închideri centralizate, proiectoare, trape etc.
● VINDE PIESE DE SCHIMB cu și fără montaj prin magazinul propriu pentru autoturismele DACIA, DAEWOO și OLTCIT.
● VINDE orice autoturism din gama DAEWOO, inclusiv în rate și leasing.
● VINDE automobile ARO.

NOU! Vinde camionete "TATA" import INDIA

Înainte de a vă decide să cumpărați un autoturism, VIZITAȚI IATSA ARAD ȘI VEȚI AVEA SURPRIZA UNOR PREȚURI DE EXCEPȚIE!!!

INFORMAȚII LA TELEFON: 287366 sau 950

Pentru dumneavoastră

UN NOU ȘI AVANTAJOS SISTEM DE RATE FĂRĂ AVANS PÂNĂ LA 36 LUNI

NOU!

la CORAURA
DE LA 1.000.000 LA 30.000.000
PUTEȚI CUMPĂRA ORICE PRODUS
COMERCIALIZAT DE CORAURA

ACORDĂM CREDITE
PENTRU CUMPĂRĂRI DE MARFĂ:
LA PERSOANE FIZICE CÂT ȘI LA SOCIETĂȚI

IMPORTANT
LA NOI PUTEȚI SUPLIMENTA CREDITUL ȘI PE PARCURSUL RATELOR.

CORAURA

VINDEM CONTOARE ZENNER ÎN RATE LA PREȚ DE PRODUCĂTOR

■ Aparate aer condiționat ARISTON
■ Biciclete pentru copii și adulți
■ Folie pentru solar 10 și 4 m lățime
■ Incubatoare 100 și 60 ouă
■ Plasă geam import pentru țânțari
■ Plasă rabitz, plasă gard diferite mărimi
■ Cuie construcții, scoabe, sârmă zincată, electrozi
■ Sobe de gătit cismă și tip menaj
■ Motoare electrice, pompe apă, hidrofoare
■ Betoniere, motocultor, motocositoare
■ Scări duble din lemn și aluminiu
■ Cabluri, conductori și aparataj electric
■ Scule și unelte agricole
■ Gresie, faianță, adezivi și obiecte sanitare
■ Vopsele lavabile de interior și exterior
■ Vopsele de ulei, diluanți, lacuri, pigmenți de zugrăvit
■ Pânze abrazive și discuri
■ Acumulatori auto și butelii
■ Sfoară tapițerie și arcuri
■ Pânze fierăstrău circular, aparat sudură, pompe zugrav

◆

■ Televizoare color
■ Frigidere, congelatoare, combine și lăzi frigorifice
■ Aragaze și hote
■ Boilere, cazane pentru baie
■ Aspiratoare

(4873577)

ASIGURĂM TRANSPORT GRATUIT!
ARAD, B-DUL REVOLUȚIEI, BL. 10, VIS-A-VIS DE BANK POST, TEL. 270.525, 270.424
ARAD, MICĂLACA, BL. 602, PIAȚA SOARELUI, TEL. 259.884, 259.373, 259.721
LIPOVA, LÂNGĂ PIAȚĂ, TEL. 561.804

Canon
ELECTRONIC SHOP
Arad: P-ța UTA, bl. U1-2, tel/fax: 057 / 271123; 271642; 289642
Timișoara: Str. Lucian Blaga nr. 3 tel/fax: 056 / 196684; 196845

AMD K6 2 550MHz, 32MB RAM, HDD 10,2GB, Monitor 15" digital, tastatură, mouse + mouse pad
cu doar 34* USD / lună
* în leasing cu un avans de 160 USD

S.C. ECOS IMPEX S.R.L.
Arad, Calea A. Vlaicu 257 (lângă Peco); tel. 289740

DEPOZIT MATERIALE DE CONSTRUCȚII
VINDE DIN STOC ȘI PREIA COMENZI LA:
■ țigle indigene și din import Ungaria; ■ cărămidă indigenă și import Ungaria ■ B. C. A. și boltari din beton; ■ oțel beton; ■ var, ciment, ipsos, glet, adezivi ■ plasă gard, rabitz, cuie; ■ diferite materiale de construcții
■ boltari 30x25x20 - 461.500 lei/mc pentru 20 buc/m2 zidărie de 30 cm;
■ boltari 30x15x20 - 552.000 lei/mc pentru 16 buc/m2 zidărie de 15 cm.
PREIA COMENZI
pentru orice tip de mobilă din pal melaminat import, bucătărie, birotică, camere copii, sufragerii.
O soluție la cheie
TRANSPORT ȘI MONTARE LA DOMICILIU, GRATUITE.
(4873577)

Allianz Tiriac Asigurări S.A.
SUCURSALA ARAD
ORAR zilnic 08 - 18, sâmbătă 09 - 13
ASIGURARE DE RĂSPUNDERE CIVILĂ - AUTO OBLIGATORIE

ARAD	str. I.C. Brătianu nr. 5A (fosta 30 Decembrie) Tel.: 255.278; 254.683
LIPOVA	str. Mureșului nr. 1; Tel.: 563.058
SEBIȘ	str. Victoriei nr. 7D; Tel.: 422.068
CHIȘINEU-CRIȘ	str. T. Vladimirescu nr. 10; Tel.: 095/511.486
SÂNTANA	str. Muncii nr. 95; Tel.: 462.035

S.C. COMTEX S.A. ARAD
SOLICITĂ OFERTE PENTRU
CONTORIZARE ENERGIE TERMICĂ ȘI APĂ CALDĂ
- SPAȚII COMERCIALE PARTER DE BLOCURI
Documentația este la Bir. Ad-tiv, B-dul Revoluției nr. 82 telefon: 057/255642; 254963.
(5914346)

NON STOP TAXI ALCAZ COMPANY
ANGAJEAZĂ 3 taximetriști cu mașină proprie;
● Cerem seriozitate și profesionalism!
● Oferim 1 schimb de cauciucuri pe an!
Tel. 274.000; 274.999
Tarif 2,460 lei/km

S.C. "BENDEA" S.R.L.
VINDE PRIN MAGAZINELE
din B-dul Revoluției 26-38, Telefon: 231853; Liviu Rebreanu 68, Telefon: 250905
CONTOARE APĂ CALDĂ ȘI RECE - 440.000 lei/buc.

■ GRESIE color cal. I - preț de fabrică, adaos 0
■ FAIANȚĂ color cal. I - preț de fabrică, adaos 0
■ BATERII BAIE
■ Obiecte sanitare
■ Căzi baie
■ BOILER ■ Fitinguri
■ ȚEAVĂ ZINCATĂ ȘI NEAGRĂ
■ ȚEAVĂ PVC colac PE 20-63 și fitinguri aferente
■ TABLĂ ZN decapată și NG
■ Țeavă HENCO și FITINGURI
■ CARBID ■ TUBURI PVC
■ ȚEAVĂ DIN CUPRU și fitinguri din cupru.
(5550949)

ROMANA
ORAR zilnic 9-17 sâmbăta 9-13

Arad str.Eroul Necunoscut nr.25 tel/fax:281.170
Arad, Alfa, str.Clujului-Bl.74 B parter tel:277.979
Chișineu Criș str.Înfrățirii nr.92

la preț VINDE de fabrică
GRESIE GLAZURATĂ PENTRU INTERIOR ȘI EXTERIOR
grupa de uzură abrazivă IV (trafic - intens) 20 de modele, 30x30 (cm)
rezistență la îngheț, conform ISO 10545-I2
FAIANȚĂ ALBĂ ȘI COLORATĂ 45 modele, 20x25 (cm), 15X15 (cm)
OBIECTE SANITARE

MONDIAL S.A. ■ LUGOJ ■ O INTREPRINDERE Villeroy & Boch 1748
ADAOS COMERCIAL 0%

BANCA ROMÂNĂ PENTRU DEZVOLTARE
GROUPE SOCIÉTÉ GÉNÉRALE
Azi vă oferim cardul VISA Electron
"Ia-ți VISA pentru lume"
Sucursala Județeană ARAD
Bd. Revoluției nr. 5-7
Telefon 253.280

ADEVĂRUL
COTIDIAN INDEPENDENT ARAD
Anul XII, nr. 3173
Marți, 5 decembrie 2000 ● 20 pagini ● 3000 lei ● e-mail: adevarul@arad.ro
BRAT Publicație auditată în semestrul II 1999
Tiraj mediu zilnic vândut: 34.958

WESTERN UNION
B-dul Revoluției nr. 88, 2900 ARAD
AGENT WESTERN UNION | MONEY TRANSFER
Cel mai rapid mod de a primi bani din întreaga lume!

DE LA LEGILE DRACONICE LA GUVERNAREA DEMOCRATICĂ

Orice om de bună-credință recunoaște că în România s-a instaurat haosul, debandada, ca urmare a înlocuirii structurilor economice sănătoase cu structuri de tip mafiot, care sunt protejate de anumiți politicieni și chiar partide. Urmare a acestei situații, cei care suferă și suportă consecințele sunt oamenii, cei mulți, cei ce trăiesc din greu din sudoarea muncii, sunt întreprinzătorii corecți care nu mai suportă o fiscalitate excesivă, sunt copiii și oamenii în vârstă, cărora actuala putere le-a luat orice sursă de existență. Ne aflăm în fața degradării fără precedent a societății românești în care corupția a luat proporții nebănuite.

Nu întâmplător votul din 26 noiembrie a fost un vot împotriva partidelor implicate și răspunzătoare de situația grea în care se află România. Astfel, PNȚCD și acoliții săi - UFD, FER și Alianța Civică - au fost scoase de pe scena vieții parlamentare, iar PNL și PD au fost drastic sancționate, fără a mai vorbi de „liderul național" Petre Roman care a fost scos pe brațe din ring. Votul unanim dat PDSR și PRM reprezintă dorința alegătorilor de a se face ordine în România, de a se ajunge la un trai decent, în care munca și inițiativa privată să fie răsplătite la adevărata lor valoare. Dar acest lucru nu se poate face nici prin lagăre concentraționiste, nici prin tabere de muncă, nici prin forța pumnului. O revigorare a țării, o racordare a ei la valorile europene se poate face prin programe coerente, bine gândite, în care gestionarea proprietății mobiliare și imobiliare să fie un factor important în cointeresarea tuturor categoriilor de cetățeni la scoaterea țării din mlaștina în care a fost adusă.

Este cunoscut faptul că în Grecia antică, la un moment dat lucrurile au luat o asemenea întorsătură, încât în Atena - orașul cetate - s-a instaurat haosul.

D. ZĂVOIANU

(Continuare în pagina a 5-a)

Pentru viitorul țării, al nostru,

PREZENTAȚI-VĂ CU TOȚII LA VOT

VOTUL FIECĂRUIA DINTRE DUMNEAVOASTRĂ CONTEAZĂ!

Pag. 5

CUM A RĂMAS FALCĂ FĂRĂ... HALCĂ

De sărbători, pentru restanțieri

CADOUL „UZINEI ELECTRICE" ESTE... CLEȘTELE PE CABLU

Pag. 3

„NU NE MAI TRAGEȚI PE DREAPTA"!

Foto: ȘT. MATYAȘ

S.C. NEVADA COM S.R.L.
NOU
○ Instalăm termotecă pentru încălzire
○ Instalăm și sigilăm contoare de apă caldă și rece
○ Asigurăm materialele necesare
Relații la telefon 280.284, 093.392.022

MOBIL VENEZIA
▼ MOBILIER MODERN LA COMANDĂ
▼ AMENAJĂRI SPAȚII COMERCIALE
▼ MATERIALE IMPORT
▼ CALITATE SUPERIOARĂ
STR. VIȘINULUI NR. 74
TEL: 057/224885
092/777361

ASIA
Restaurant indonezian
Locul ideal pentru un prânz de afaceri, o cină romantică sau o aniversare în familie și prieteni
ARAD, Str. Banu Mărăcine bl. 1
REZERVĂRI tel. 057/25.11.40

ALGLASS
TAMPLARIE DIN ALUMINIU SI P.V.C.
USI SI FERESTRE DIN PVC DECEUNINK-BELGIA
PRETURI SI CALITATE DE EXCEPTIE
Str. Roșiori nr. 26; Tel./Fax: 289053
Piața Spitaluiui Bl. 1D; Tel/Fax: 253868

CALENDAR

▼ Astăzi, Soarele răsare la ora 7 și 20 de minute și apune la ora 16 și 46 de minute.

▼ Au trecut 339 zile din acest an. Au mai rămas 27 de zile până în 2001.

▼**Praznicul zilei: Biserica ortodoxă:** Sf. Sava cel Sfințit; Sf. Mc. Anastasie; **Biserica romano-catolică:** Sava; **Biserica greco-catolică:** Cuv. Sava cel Sfințit.

UN CETĂȚEAN A VRUT SĂ-ȘI DEA FOC ÎN PRIMĂRIE

Crișan Adrian (33 ani) s-a eliberat din Penitenciar în urmă cu trei săptămâni. El a fost condamnat pentru infracțiunea de furt. Vrând să se îndrepte, C.A. și-a căutat un loc de muncă cinstit. Din păcate, pentru el ofertele au fost limitate. Astfel a ajuns într-o situație disperată lipsindu-i chiar și banii de mâncare.

Ieri, s-a dus la Consiliul Local Arad și a cerut să fie primit în audiență. Întrucât a fost refuzat, și-a turnat motorină peste haine și a amenințat că își va da foc. A fost imobilizat de cetățenii aflați la fața locului și mai apoi de organele de ordine.

Este greu de crezut că va mai primi și amendă având în vedere situația în care se află. De peste trei săptămâni C.A. doarme în gară și mănâncă pe apucate. El nu își dorește decât un loc de muncă...

Poate se găsește cineva să-l ajute...

B. O.

La Archiș

PROIECTE FINANȚATE DIN FONDUL DE DEZVOLTARE A SATELOR

Primăria Archiș a obținut anul acesta finanțarea pentru două proiecte: introducerea rețelei de apă - în satele Nermiș și Bărzești și refacerea drumului dintre Nermiș și Cărand.

Pentru anul viitor, primarul comunei, Valea Nicolae, a întocmit încă două proiecte privitoare la drumuri.

Amenajarea drumurilor Hășmaș - Groșeni și Bărzești - Groșeni (momentan drumuri agricole) ar însemna reducerea cu 20 de km a traseului, lucru deosebit de important mai ales pentru copiii care frecventează școala cu clasele I-VIII din Bărzești.

S. AMBRUȘ

A venit BARZA!

La Arad: **Popovici** Larisa, **Naghi** Andrada Mariana, **Sima** Andreea, **Man** Bianca Simona.

AU PLECAT DINTRE NOI!

✝ **Ghimac Nicolae (1918), Iacob Aurelia (1921), Polasthek Ana Ileana (1908), Jakab Terezia (1926), Șold Ioan (1928), Bär Ileana (1929).**

METEO

Vremea va fi predominant frumoasă și caldă. Cerul va fi degajat. Vântul va sufla în general slab. Noaptea și dimineața în zonele joase, local se va semnala ceață.

Temperaturi maxime: 10-14°C; Temperaturi minime: -4 la 0°C.

Meteorolog PETRU DĂNUȚ

În noiembrie

ALCOOLUL A TRAS PE DREAPTA 39 DE ȘOFERI ARĂDENI

Luna trecută, în municipiul Arad, s-au înregistrat 9 accidente, care s-au soldat cu 2 morți și 7 grav răniți. În perioada menționată au fost reținute 135 de permise auto, din care 39 pentru conducere sub influența alcoolului. „Suntem în luna decembrie, lună în care, potrivit statisticilor, numărul evenimentelor rutiere este mai mare. De aceea recomandăm șoferilor să adopte o conduită preventivă și să-și verifice în special sistemul de frânare și cel de dezaburire al autovehiculelor ce le dețin. De asemenea, în această lună vom intensifica verificările în special pe tema conducerii sub influența alcoolului", a spus căpitanul Ioan Roșca, șeful Biroului Poliției Rutiere Arad.

G. C.

Liceul de artă „Sabin Drăgoi"

DE MOȘ NICOLAE

La Liceul de Artă „Sabin Drăgoi", elevii și profesorii au pregătit un program special de Moș Nicolae. Astfel:

■ **Luni 4 decembrie 2000 orele 16,30: Vernisajul expoziției de artă plastică a clasei a IV-a «Copacul meu», coordonator prof. OTILIA OANĂ**

■ **Marți 5 decembrie 2000 orele 18,00: Recital de canto și Muzică vocală sacră, Clasa prof. VIOREL DIHEL**

■ **Miercuri 6 decembrie 2000 orele 17,00: Concert de Colinde Corul «Voci de primăvară», Dirijor prof. SILVIA DEMIAN.**

C. L.

CURSUL VALUTAR*

– VALORI ÎNREGISTRATE IERI, 4 DECEMBRIE 2000

Denumirea valutei	BNR	BCR		BRD		Banca Transilvania		Banca Agricolă		Bursa neagră	
		C	V	C	V	C	V	C	V	C	V
Dolar	25385	25330	25700	25200	25900	25300	25750	25300	26050	25800	26100
Marca	11504	11018	11521	11085	11580	11180	11420	11100	11500	11350	11450

ASIBAN
B.C.R. B.R.D. C.E.C. Banca Transilvania I.S.A.F.
ASIGURAREA DE CARE AI NEVOIE
Tel./fax: 254691 sediul B.C.R.

ÎN ATENȚIA MEDICILOR DE FAMILIE

Medicii de familie din municipiul și județul Arad care au înscriși pe listele nominale cu persoane aflate în îngrijire și asigurați ai Casei Asigurărilor de Sănătate, ai Apărării, Ordinii Publice, Siguranței Naționale și Autorități judecătorești sunt invitați joi, 07.12.2000, orele 15,00, la Spitalul Județean Arad, sala de ședințe (etaj 6) în vederea stabilirii modalității de furnizare și decontare a serviciilor medicale.

HOROSCOP

Marți, 5 decembrie

Berbecul (21.03-20.04). O zi propice afacerilor sau investițiilor de orice gen.

Taurul (21.04-20.05). Două vești excelente vor avea darul să vă ridice substanțial moralul.

Gemenii (21.05-20.06). Cu banii stați bine. Nu faceți însă cheltuieli inutile.

Racul (21.06-22.07). Nu vă enervați fără motiv. S-ar putea să aveți probleme cu sănătatea din acest motiv.

Leul (23.07-22.08). Mizați pe flerul și pe norocul dvs. Puțin mai multă încredere în propriile forțe nu v-ar strica.

Fecioara (23.08-22.09). Va fi o zi armonioasă din punct de vedere sentimental-amoros.

MOCHETA
Arad, Piața Gării
Telefon 235221
Vinde și montează mochetă la prețuri cu o reducere de 10-20%

Balanța (23.09-22.10). Chiar dacă nu stați extraordinar din punct de vedere financiar, aveți un moral de invidiat.

Scorpionul (23.10-21.11). Micile conflicte familiale nu trebuie să le luați în seamă.

Săgetătorul (23.11-21.12). După atâtea ghinioane financiare vă paște o revenire spectaculoasă sub oblăduirea tandemului Mercur-Jupiter.

Capricornul (22.12-19.01). Fiți atenți la persoanele experimentate care se pricep la capcane perfide.

Vărsătorul (20.01-19.02). Din punct de vedere sentimental pot apare slăbiciuni trecătoare pentru o persoană de sex opus.

Peștii (20.02-20.03). Va fi o zi excelentă din punct de vedere socio-profesional, chiar dacă uneori astrele mai exagerează.

„ADEVĂRUL" VĂ ASCULTĂ

La telefonul dimineții, 280994, între orele 9,00-12,00

Apel către conducerea Conel. D-na **Viorica Pecican**, domiciliată în Bd. V. Milea nr. 7, roagă conducerea Conelului să mai lase lumina aprinsă pe străzi cu 10 minute mai mult decât se obișnuiește. „De obicei, iluminatul public este oprit pe la ora 7 și 15 minute. La acea oră este încă întuneric, strada fiind plină de boschetari. Ne e frică pentru copiii care pleacă la școală la acea oră. Vă mulțumim anticipat."

Buletin de identitate. Dl. Dan Budișteanu a găsit în curtea Catedralei ortodoxe un portmoneu în care se găsea Buletinul de identitate al d-nei Veliu Rozalia. Actele pot fi recuperate de la redația ziarului „Adevărul", Biroul sesizări și reclamații.

Redactor de serviciu M. M.

La telefonul după-amiezii, 280003, între orele 15,00-18,00

Vlad Doina - str. Călimănești: „Vreau să întreb pe cei de la Primărie cum e posibil ca taxele la cimitir să crească de trei ori?" Ne vom interesa!

Florea Gheorghe - Vlaicu: În parcarea de la Piața Fortuna s-a înființat un adevărat talcioc. Se vând haine vechi, țigări fără timbru și petarde. Azi (ieri) aceste petarde se vindeau chiar în fața gardienilor publici care nu au luat nici o măsură. Este vorba de gardianul care are nr. 997! Se aude d-l Klein?

Florea Gavrilă - Z 28: Din luna octombrie cei de la Arterm ne-au luat contorul de la căldură pe motiv că nu funcționează bine și nu l-au mai adus înapoi. Acum noi plătim căldura pausal ceea ce nu e normal! Să sperăm că cei de la Arterm vă vor aduce contorul înapoi.

Redactor de serviciu Ș.P.

UTILITARE

PIEȚE, TÂRGURI. Astăzi este zi de piață la Sebiș, Almaș, Apateu, Semlac, Sântana, Șilindia, Vârfurile. Târguri săptămânale se desfășoară astăzi la Chișineu Criș, Almaș, Șilindia și Vârfurile (sat Avram Iancu - Tăcășele).

Mâine, miercuri, va fi zi de piață la Pâncota, Beliu, Buteni, Șiclău, Macea, Vânători, Pecica, Șiria și zi de târg la Beliu și Buteni.

FARMACII DE SERVICIU. Farmaciile „**Sinapis**", B-dul Revoluției, nr. 88, lângă Noul Stil, telefon 282369, „**Noua Farmacie**", str. Andrei Șaguna, nr. 15, telefon 948 sunt de serviciu cu program non-stop.

URGENȚE STOMATOLOGICE. Cabinetul de pe str. Crișan (în spate la Gionelli) are program non-stop. Telefon: 253794. Cabinetul din B-dul Revoluției nr. 62, ap. 17, între orele 9,00-19,00. Telefon: 256665.

ÎNTRERUPERI DE CURENT. Marți și Miercuri: Schela Petrol Arad de la ora 8,30 la ora 13,30.

CINEMATOGRAFE

Dacia: Să moară Romeo (SUA) 9,30; 11,45; 14; 16,30; 19

Mureșul: Dinosaur (SUA) 10; 12; 14; 16; 18

Arta: Avocat și victimă (SUA) 15; 17; 19

Sala mică: Stigmata (SUA) 15,30; 18

Progresul: Castelul ciudat (SUA) 16.

PREȚUL AURULUI

Banca Națională: Pentru gramul de aur de 24 K, prețul cu ridicata - 217.730 **lei,** iar prețul de achiziție - 195.957 lei. Prețuri valabile ieri. **Piața neagră - Aur 14 K**: cumpărare - 110.000 lei/g, vânzare - 125.000 lei/g. **Aur 18 K**: cumpărare - 130.000 lei/g, vânzare - 160.000 lei/g.

ADEVĂRUL
COTIDIAN INDEPENDENT ARAD
Editor: S.C. ADEVĂRUL S.R.L. Arad
COD FISCAL R 1681938 ● COD SICOMEX 19.604 ● CERTIFICAT J 02/1886/31X 1991 ● COD SIRUES 020956601 ● ISSN 1220-7489

Redacția și administrația: 2900 Arad, Bd. Revoluției nr. 81. **Telefoane:** SECRETARIAT - 281802, fax 280655, 280625; ADMINISTRAȚIE - CONTABILITATE - 281797; MICA PUBLICITATE - 210775; MAREA PUBLICITATE - 280904; CLUBUL PRESEI - 280989.

Consiliul de administrație: președinte - **DOREL ZĂVOIANU,** telefon 281802, 280625; vicepreședinte - **MIRCEA DORGOȘAN,** telefon 210776; membri: **DOREL BARBU,** telefon 281797; **NICU COJOCARU,** telefon 280904; **MIRCEA CONTRAȘ,** telefon 280854.

Colegiul de redacție: MIRCEA CONTRAȘ (redactor-șef); **MARCEL CANCIU** (șef secție foto), telefon **281701; ALEXANDRU CHEBELEU** (șef secție sport), telefon **281701; NICU COJOCARU** (șef secție publicitate) telefon/fax: **280904; GABRIELA GROZA** (secretar general de redacție), telefon **280854; VASILE FILIP** (șef secție cultură-învățământ), telefon **281855; 280003; SORIN GHILEA** (șef secție tineret) telefon **281855, 280003; IOAN IERCAN** (șef secție politică), telefon **280943; DORU SAVA** (șef secție social-economic), telefon **281738; ȘTEFAN TABUIA** (șef secție actualități), telefon **281855; 280003; DOREL ZĂVOIANU** (președinte al Consiliului de administrație), telefon **281802, 280625.**

Tiparul executat la S.C. MEDIAGRAF S.A. ARAD, str. Feleacului F.N., telefon 250902, fax 250920

„Adevărul" poate fi citit și pe Internet la adresa http://adevarul.arad.ro

Echipa de serviciu
GABRIELA GROZA – *secretar de redacție.*
Bianca Felea, Adela Homorâceanu, Ioan Leac, Dina Rujan, Ramona Vidulescu – *tehnoredactare computerizată.*
Anca Bugariu, Diana Duțu, Doina Jurcă, Aurica Telcian – *corectură.*

De sărbători, pentru restanțieri

CADOUL „UZINEI ELECTRICE" ESTE ... CLEȘTELE PE CABLU

„În perioada următoare vom trece la debranșări masive de la rețeaua de energie electrică. Datoriile pe care le avem de recuperat sunt de 81 de miliarde de lei și, prin urmare, nu vom mai face nici un rabat de la regulă: cine nu plătește, cleștele pe cablu" ne-a declarat ieri dl. Valentin Müller, director marketing în cadrul Sucursalei de distribuție a energiei electrice Arad.

Dintre cele 81 de miliarde lei, 52 au fost făcute de către marii consumatori (ARIS, CARNE, Mina Brusturi), 22 de miliarde au de plătit micii consumatori (IMM-uri în general) iar la șapte miliarde de lei au ajuns restanțele abonaților casnici din județul Arad.

N. O.

CONNEX LANSEAZĂ UN NOU CONCEPT DE TARIFARE: UN CENT PE MINUT ÎN WEEKEND

Acest concept inovator de tarifare pe piața românească de telefonie mobilă este aplicat **noului tip de abonament promoțional de 7,5 USD pe lună.** În intervalul vineri, ora 24:00 - duminică, ora 24:00, costul unui minut de convorbiri în rețeaua CONNEX este de un cent și de 0,25 USD către alte destinații. Tot pentru acest tip de abonament, în intervalul duminică, ora 24:00 - vineri, ora 24:00, costul unui apel național în rețeaua CONNEX este de 0,15 USD și de 0,25 USD către alte destinații naționale.

De asemenea, tarifarea de un cent pe minut la sfârșit de săptămână este disponibilă și pentru cartela reîncărcabilă KAMARAD. Astfel, costul convorbirilor în rețeaua CONNEX, inclusiv către numărul KAMARAD, de vineri, ora 24:00, până duminică, ora 24:00, este de un cent pe minut și de 0,35 USD/minut către alte destinații naționale.

În restul săptămânii, costul unui apel către un număr KAMARAD este de 0,15 USD/minut și de 0,35 USD către alte destinații naționale.

PETARDE PE TRENURI

Pe culoarele personalului Brad-Arad, dis-de-dimineață călătorii au fost treziți din somn de bubuiturile petardelor. Lumea s-a speriat, fugind din calea lor. Din cauza semiîntunericului, autorii „distracției", răufăcătorii n-au putut fi observați, chit că mare lucru nu s-ar fi rezolvat nici dacă acest lucru se petrecea ziua în amiaza mare. Cum se întâmplă prin piețele arădene...

Deși se știe că astfel de fapte sunt sancționate, unii continuă să detoneze petarde în locuri aglomerate, fără să le pese de urmări. Cum s-a întâmplat în Timișoara, când un bărbat a fost grav rănit la ochi de o asemenea petardă. C-așa-i la noi...

C. T.

PLĂȚI COMPENSATORII

Banii pentru disponibilizații cu Ordonanța 98/99 au ajuns la Arad. În zilele care urmează sunt programați să-și încaseze ratele lunare foștii angajați ai următoarelor societăți:

■ Marți, 5 decembrie 2000:

● Agenția nr. 2 de pe str. Horia nr. 2: Banca Agricolă, Carmetaplast, Ermat, Betacolor Deva, Cugir, Mina Brusturi, Condor Deva, Victoria Atlas Gip, Elco, Comat, Industria Tutunului.

● Ghișeu Micălaca, Piața Soarelui Bl. 246: Alfar, inițialele de la A al K

■ Miercuri, 6 decembrie 2000: ● Agenția Horia nr. 2 - Aris

● Ghișeu Micălaca, Piața Soarelui, Bl. 246 - Alfar, inițialele de la l la Z.

S. AMBRUȘ

Numărul sinucigașilor crește...

DOI SPÂNZURAȚI LA COVĂSÂNT ȘI SĂVÂRȘIN

La Covăsânț a fost găsit spânzurat în podul casei sale **Preban Ioan** (49 ani). P. I. s-a spânzurat tocmai de Ziua Națională. **Jurcoane Milente** (76 ani) din Săvârșin a ales pentru a se spânzura ziua de duminică. Două tragice cazuri care întregesc tabloul sinistru al sinuciderilor din acest an. Potrivit unor surse din cadrul Poliției, nu există nici un fel de suspiciuni cu privire la cauzele decesului celor doi cetățeni menționați mai sus.

B. O.

MOARTE VIOLENTĂ PENTRU UN HOȚ DE CABLU DIN ALUMINIU

● Electrocutat în plin câmp

Zilele trecute a fost găsit un cetățean decedat (electrocutat) lângă un stâlp de înaltă tensiune, în apropierea Fermei nr. 4 Vladilact din **Vladimirescu**. Bărbatul neidentificat încă, era îmbrăcat într-un trening albastru cu verde și avea în picioare pantofi de culoare neagră. Se apreciază că cetățeanul avea între 30 și 35 de ani. Cu ocazia cercetărilor efectuate de către organele de Poliție, s-a stabilit că acesta se deplasase la locul menționat mai sus cu scopul de a sustrage cablu de aluminiu de la rețeaua electrică.

B. O.

O MINORĂ A FOST ACCIDENTATĂ GRAV LA ȘOFRONEA

Zilele trecute a avut loc un grav accident de circulație pe raza localității **Șofronea**. În timp ce numitul S. R. de 22 de ani, din Arad conducea autoturismul AR-04-BOL, a surprins-o și accidentat-o pe minora A. I. (8 ani) din **Șofronea**. Fetița s-a angajat în traversarea străzii prin loc nepermis și fără să se asigure, trecând prin spatele unui autobuz.

B. O.

Lunar, în județul Arad

100 DE MILIARDE DE LEI SE DUC PE PENSII...

În județul Arad sunt 138.000 de pensionari, 96.000 de stat (în această categorie intrând și veteranii de război, văduvele, orfanii) iar 42.000 sunt din agricultură.

După cum ne informa d-na Camelia Precup, șef Departament pensii la Direcția Muncii, suma de 100 miliarde de lei a fost virată poștei pentru efectuarea plăților pe lume noiembrie.. Astfel, veteranii, văduvele de război, orfanii și deportații (pentru care săptămâna trecută s-a sistat plata pensiei din cauză că nu s-au alocat banii necesari de la bugetul de stat) pot să fie liniștiți. În aceste zile drepturile lor bănești (majorate) vor fi duse la domiciliu.

N. O.

O PLANTĂ DISTRUGE PODUL DIN SUBCETATE

Pilonii podului care face legătura între oraș și vechea Cetate a Aradului sunt distruși de o plantă uriașă. Pe măsură ce se dezvolta, ea a reușit să scoată din piloni patru blocuri de piatră. Fenomenul a fost sesizat și edililor Aradului, de el urmând să se ocupe viceprimarul Emanoil Voicu.

„Domnia-sa motiva că apele nu aparțin de sectorul dumnealui. Ne întrebăm totuși cine se ocupă de această problemă. A cui treabă e?", se întreabă dl. Septimius Păcurariu, un fidel cititor al ziarului nostru.

În lipsa unui răspuns afirmativ din partea conducerii orașului, interlocutorul nostru cere sprijinul unității militare din zonă să intervină în acest sens.

Cosmorom prin oficiile Romtelecom*!

Între 15 noiembrie și 31 decembrie !

Romtelecom oferă abonament Cosmorom împreună cu unul din următoarele tipuri de telefoane ...

...plus trei luni de abonament gratuit.

1$* Alcatel One Touch Max

19$* Ericsson T10S

59$* Nokia 6150

* Numai prin oficiile Romtelecom dedicate! Prețurile nu includ TVA. Oferta este limitată!

cosmorom GSM prin oficiile ROMTELECOM

Informații la oficiile comerciale Romtelecom

PETROM MAJOREAZĂ PREȚURILE BENZINEI ȘI MOTORINEI

Majoritatea sucursalelor SNP Petrom din țară au majorat sau vor majora prețurile carburanților auto cu 200 - 300 de lei pe litru, din cauza devalorizării monedei naționale și implicit a creșterii accizelor, plătite în euro, au declarat agenției MEDIAFAX surse din Petrom.

Sucursalele PECO își pot stabili singure prețurile practicate, în funcție de evoluția pieței pe plan local.

Ion Iliescu precizează că

MEMORANDUMUL PROPUS DE PDSR VIZEAZĂ O COOPERARE CU PARTIDELE DIN FOSTA PUTERE ȘI NU O ALIANȚĂ

Președintele PDSR, Ion Iliescu, a declarat, luni, că încercările de a prezenta inițiativa PDSR de a semna un memorandum de înțelegere cu PNL și PD drept o concesie pentru cei vinovați de jaful din țară este o "diversiune care trebuie demontată".

Iliescu a precizat că oferta PDSR privind memorandumul de înțelegere vizează promovarea unui cod al bunelor maniere între putere și opoziție și că PDSR, neavînd majoritatea parlamentară, dorește o cooperare cu partidele din fosta putere și nu o alianță. "Noi mergem singuri la guvernare", a spus liderul PDSR.

El a apreciat că liderul PRM, Corneliu Vadim Tudor, "nu are și nu poate avea" soluții pentru a scoate țara din situația grea în care se află și "speculează" starea de nemulțumire a populației și dorința de justiție, apelînd la "lozinci fals patriotarde și șovinism", care nu au nici o legătură cu stînga politică.

PDSR va sancționa jaful și corupția din țară, a mai spus Iliescu, arătînd că nu există corupți cu orientare politică și că legea trebuie să-i "pleznească pe toți".

Liderul PDSR a afirmat, referitor la rezultatul votului din 26 noiembrie, că "nu este rău că PDSR nu a cîștigat o poziție dominantă". "Avem și noi faliții noștri, cărora li se urcă la cap și comit neghiobii, așa că este mai bine să fie sub controlul exigent al societății", a adăugat Iliescu.

Curtea Supremă a casat hotărârea judecătorilor din Florida

PROCESUL ELECTORAL REVINE LA NIVELUL DIN DATA DE 14 NOIEMBRIE

Curtea Supremă a Statelor Unite a casat, luni, decizia Curții Supreme din Florida referitoare la continuarea numărătorii manuale a voturilor și luarea acestora în considerare pentru rezultatele finale din Florida, apreciind că aceasta nu a fost bine fundamentată din punct de vedere juridic, relatează AFP. Fără a lua nici o decizie de fond, cei nouă judecători au retrimis dosarul la Curtea Supremă din Florida, cerîndu-i să clarifice motivația deciziei. Efectul imediat al acestei decizii este că ceasul electoral a fost dat înapoi la nivelul datei de 14 noiembrie, dată la care rezultatele oficiale ale alegerilor indicau un avans de 930 de voturi pentru candidatul republican George W. Bush față de rivalul său democrat, Al Gore, în timp ce prin hotărîrea sa din 26 noiembrie Curtea Supremă din Florida impusese un avans de 537 de voturi. "După ce am examinat hotărîrea Curții Supreme din Florida, am ajuns la concluzia că există o incertitudine considerabilă în privința fundamentării precise a deciziei. Exercitarea inteligentă a prerogativelor noastre de apel ne obligă să solicităm eliminarea neclarităților și ambiguităților din decizia" Curții Supreme din Florida, a precizat Curtea Supremă a Statelor Unite, se afirmă în hotărîrea Curții Supreme a Statelor Unite.

Această decizie, pronunțată la trei zile după o audiere istorică, a fost adoptată "per curiam", în numele Curții, fără nici o precizare despre punctul de vedere adoptat de fiecare dintre judecători. Cei nouă judecători citează în special două puncte ce trebuie clarificate din punct de vedere juridic: pe de o parte, în ce măsură Curtea Supremă din Florida a apreciat că, în virtutea Constituției din Florida, poate nesocoti articolul II al Constituției federale; pe de altă parte, în ce măsură judecătorii din Florida au luat în considerare o lege federală din 1887 care cere statelor să-și rezolve controversele legate de numirea marilor electori "prin legi promulgate înainte de ziua scrutinului".

Candidatul republican la Casa Albă, George W. Bush, a formulat apel în fața instanței federale, după ce Curtea Supremă din Florida ordonase continuarea numărătorii manuale și după expirarea termenului stabilit prin legea statului, precum și luarea în considerare a rezultatelor numărătorii pentru stabilirea rezultatelor definitive. El a considerat că prin fixarea unei noi date-limită (26 noiembrie în loc de 14 noiembrie) pentru numărarea manuală a sufragiilor, judecătorii din Florida s-au substituit voinței Congresului și au încălcat principiul separației puterilor în stat.

Aseară într-un cadru festiv

A FOST INAUGURAT NOUL STUDIO FOTO DIGITAL ENIGMA

De câțiva ani buni, rețeaua studiourilor foto arădene „Enigma" s-a impus prin profesionalism și capacitatea de a răspunde cu promptitudine și la un înalt standard de calitate celor mai exigente pretenții în domeniul tehnicii foto. În acest context se înscrie inaugurarea, aseară, a celui de-al treilea studio foto Enigma, dotat cu tehnologie de ultimă generație, fiind practic primul salon arădean care prelucrează fotografii digitale. Meritul aparține patronului rețelei foto Enigma, dl. **PAUL DRAJA**, importanta investiție făcută punând la dispoziția arădenilor unul dintre cele mai moderne laboratoare foto din vestul țării.

La festivitatea inaugurării au participat personalități arădene și ziariști, slujba de sfințire fiind oficiată de preotul VASILE POP. De menționat că noul studio Enigma, situat pe strada Lacului (vis-a-vis de Casa Sindicatelor) execută nu doar fotografii de cea mai bună calitate și efectuează toată gama de servicii foto, dar comercializează și o gamă diversă de articole foto: filme, aparate și accesorii.

M. C.

REPUBLICA MOLDOVA ESTE, ÎNCĂ, FĂRĂ PREȘEDINTE

Parlamentarii din Republica Moldova nu au reușit, ieri, să-l aleagă pe președintele țării, informează AFP.

Candidatul comunist Vladimir Voronin a obținut 50 de voturi, iar cel susținut de centru-dreapta, Pavel Barbălat, președintele Curții Constituționale, 35 de sufragii. Nici unul dintre acești candidați nu a obținut, prin urmare, majoritatea de trei cincimi din sufragii (61 de voturi din 101), necesară pentru a fi ales. Parlamentul nu a reușit nici vineri să aleagă un președinte.

Cel de-al doilea tur a fost fixat pentru miercuri.

MARȚI, 5 DECEMBRIE 2000

TVR 1
7,00 Telematinal
8,00 Jurnalul de dimineață
9,00 Agenda electorală
9,10 Jurnal regional
9,40 Practic TV
10,30 TVR Cluj-Napoca
11,20 TVR Iași
12,10 TVR Timișoara
13,00 Ora G - rel.
14,00 Jurnalul de prânz
14,15 Ciberfan
14,30 Iartă-mă! - rel.
15,30 Între noi, frații - s.
16,00 Puncte cardinale
16,30 Cronica
17,30 Studioul electoral
17,40 Încurcături în familie - s.
18,00 Corect!
18,10 Pentru dumneavoastră, doamnă!
19,00 Infomania
19,10 Avanpremieră * Știri
19,15 Pasiuni - s.
20,00 Jurnal * Meteo
20,40 Sport
20,45 Alegeri prezidențiale 2000
21,45 În flagrant ... Mos Nicolae
22,15 Martorul tăcut - s.
0,00 Jurnalul de noapte
0,50 Vă place opera?

TVR 2
7,00 Familia Porter - rel.
7,35 Sabrina, vrăjitoare la 17 ani - s. rel.
8,05 Desene animate
8,35 Toți împreună
9,35 Paralele inegale - rel.
11,10 Obsesia vitezei - rel.
12,00 Sport plus - rel.
12,45 În numele sportului - rel.
13,15 Veni, Video, vici! - rel.
13,30 Desene animate
13,55 Știri
14,00 Femeia ispititoare - s., rel.
14,50 Arhitectură și geografie sacră
15,45 Să mori din dragoste - s.
16,40 Tradiții - rel.
17,10 Călătorind prin țară
17,40 Familia și legea - s.
18,30 Telejurnal TVR 2
19,00 Cinci pentru natiune
20,45 Sabrina, vrăjitoare la 17 ani - s.
21,15 Pragul de sus
22,40 Știri
22,45 Știri bancare
22,10 Pruncul, petrolul și ardelenii - comedie, România, 1981
0,40 TV Mesager

PRO TV
7,00 Bună dimineața!
10,00 Tânăr și neliniștit - rel.
11,00 Crima din Orient Express - suspans, M. Britanie, 1974
13,25 Rob Roy - dramă, SUA, 1995
15,55 Jocuri magice
16,00 Tânăr și neliniștit - s.
17,00 Știrile Pro TV
17,40 Sens unic
17,45 Teo
18,45 ProTv te ascultă ce vezi
18,50 Dăruiești și câștigi
19,00 Știrile Pro TV
20,00 Mortal Kombat - s.
21,00 Chestiunea zilei
21,30 Fotbal: Liga Campionilor
23,35 Omul care aduce cartea
23,40 Știrile Pro TV
23,55 Profit
0,00 X și Zero
0,05 Pro Tv te ascultă ce vezi
0,15 Fotbal: Rezumatul Ligii Campionilor
1,15 Sejnfeld - s.
1,45 Bine și rău - s.
2,30 Veronica - s.
3,00 Crima din Orient Express - rel.

TV ACASĂ
6,30 Teleshoping
7,00 Știrile de Acasă
7,40 Acasă la bunica
7,50 Căsuța poveștilor
8,00 Miracolul iubirii - rel.
9,00 Dragoste și putere - rel.
9,30 Fiorella - rel.
10,35 Luisa Fernanda - rel.
11,25 Iubire fără limite - rel.
12,20 Dragoste nebună - rel.
13,10 Doctorul casei
13,45 Și Dumnezeu ... a creat femeia - comedie, Franța, 1956
15,30 Înger sălbatic - s.
16,20 Desene animate
16,30 Miracolul iubirii - s.
17,25 Acasă la români
17,30 Dragoste și putere - s.
17,55 Știrea zilei
18,00 Fiorella - s.
18,50 Acasă la bunica
19,00 Iubire fără limite - s.
19,55 Desene animate
20,00 Știrile de Acasă
20,35 Vremea de Acasă
20,40 Dragoste nebună - s.
21,40 Luisa Fernanda - s.
22,45 Sexul slab - comedie, SUA, 1964

ANTENA 1
7,00 Observator
8,00 'Neața!
12,00 Prieteni pe viață - dramă, SUA, 1977
14,00 Pierdut și regăsit - com. M. Britanie
16,00 Zile din viața noastră - s.
17,00 Știri
17,10 Vouă. Divertisment
17,20 Te voi iubi mereu - s.
19,00 Observator
19,55 Vouă. Divertisment
20,00 Matilda - comedie, SUA, 1996
22,00 Marius Tucă Show
23,00 Observator
23,25 Vouă. Divertisment
23,30 Noaptea târziu, cu Mircea Badea
0,30 Motorama - aventuri, SUA
2,00 Te voi iubi mereu - rel.

PRIMA TV
7,00 Milagros - s. rel.
8,00 Prima Mix
15,00 Milagros - s.
15,55 Clip Art
16,00 Cronica cârcotașului - rel.
17,00 Detectivi de elită - s.
18,00 Focus
19,00 Real TV
19,30 Impact
20,00 Frăția trandafirului - thriller, SUA, 1989, I
21,50 Cronica cârcotașului
22,00 Focus
22,30 Exotic
23,30 Impact - rel.
0,00 Detectivi de elită - s.
0,55 Clip Art
1,00 Focus - rel.

TELE 7 ABC
7,00 Bună dimineața, România!
10,00 Vedete la taifas
10,30 Cinetour - rel.
11,00 Dați vina pe Corina
12,00 Ofsaid - rel.
13,00 Ora unu a venit
13,05 Ofsaid - rel.
14,15 Cutia muzicală
14,45 Derrick - s.
16,00 Post Merdian
17,00 Dați vina pe Corina!
18,00 24 din 24
18,30 Documentar
19,00 Telejurnal
19,30 Țara noastră
19,45 Gura lumii
19,50 Cartea de citire
20,00 Dan Diaconescu în direct
22,00 Măștile puterii
23,00 Dreptul la apărare
23,15 Viața noastră cea de toate zilele
1,00 Ora unu a venit

TV ARAD
7,00 Știri TVA - rel.
7,30 Hoinar prin țară - rel.
8,00 'Neața! - emis. matinală
12,00 Prieteni pe viață - aventuri, SUA, 1997
13,00 Știrile amiezii
14,00 Pierdut și regăsit - comedie, Marea Britanie, 1979
16,00 Zile din viața noastră - s.
17,00 Știri
17,15 Vouă
17,20 Divertisment
18,00 Mileniul trei
18,30 Știri TVA
19,00 Observator
19,455 Vouă
20,00 Matilda - comedie, SUA, 1996
22,00 Marius Tucă show
23,00 Știri TVA
În continuare program identic cu cel al Antenei 1

TV INTERSAT
8,25 Deschiderea programului
8,30 Cafeaua de dimineață
9,30 Trei destine - rel.
10,15 Preciosa - s.
11,00 Știrile Intersat
11,45 Maeștrii cascadoriei - rel.
12,30 Zestrea unei femei - film
14,00 Provocarea naturii
14,30 Radical Power - s.
15,00 Curro Jimenez - s.
16,00 Microb - rel.
17,00 Willy The Robot Kid - s.
17,30 Emisiune în limba sârbă
18,00 Avanpremiera Știrilor Intersat
18,02 Haideți să ne jucăm - ep. 15
18,14 Poanta zilei
18,15 Știrile Intersat
19,00 Trei destine - s.
20,00 Adrenalina
21,00 Preciosa - s.
22,00 Păcate ispășite - f.
23,30 Știrile Intersat
0,15 Erotica

HBO
10,00 Se lasă rău - horror, SUA, 1983
11,30 Mesaj pentru tine - comedie, SUA
13,30 Cinematograful misterelor - comedie, SUA, 1996
14,45 Demonii printre noi - thriller, SUA
16,45 Un astronăuc pe Marte - comedie, SUA, 1997
18,15 Copilăria lui Francie Brady - dramă, SUA, 1997
20,00 Trei frați păguboși - comedie, SUA, 1995
21,45 Infanteria stelară - SF, SUA, 1997
0,00 Povestiri din criptă: bordelul însângerat - horror, SUA
1,30 Minciuni seducătoare - erotic, SUA

ATOMIC TV
7,00 Selector
10,25 Reactor - rel.
10,30 File de poveste - rel.
11,00 Atomix - rel.
14,00 Interactiv
15,30 Proaspete și fierbinți
15,55 Reactor
16,00 Aria 52 - rel.
17,00 Selector
19,00 Atomix
21,55 Reactor
22,00 Selector
23,00 Rockada
0,00 Insomnia

RADIO ARAD & RADIO CONTACT (99,1 MHz)
6,00 Lupta cu somnul; 8,00 Bună dimineața, Arad!; 10,00 Tovarășii mei; 12,00 Pulsul zilei; 14,00 Radio Magazin Deutsche Welle; 15,00 Contact FM; 17,00 Votează ce urmează; 19,00 Bună seara, Arad!; 19,30 Albumul zilei; 20,00 Aradul sportiv; 21,00 Lumea voastră; 22,00 Fabrica de hituri; 23,00 Teoria iubirii; 24,00 Super 50; 3,00 Contact FM.

RADIO PRO FM (92,1 MHz)
1,00 - 2,00 TOP 10 PRO FM - rel.; **2,00 - 3,00 PRO FM EXPLORER** - rel.; **5,00 - 5,30 BULETIN DE ȘTIRI** la fiecare sfert de oră; **5,30 - 8,00 PRO FM PÂNĂ LA UNU; 7,00 - 10,00 PRO FM PÂNĂ LA UNU; 10,00 - 13,00 PRO FM PÂNĂ LA UNU** - cu Mihai Dobrovolschi; **13,00 - 14,00 13-14 CU ANDREI; 14,00 - 17,00 POFTIM PRO FM; 17,00 - 19,00 ARBEMA PREMIUM MUSIC** - cu Cătălin Lăpușcă; **19,00 - 22,00 ASCULTĂ-ȚI MUZICA!; 22,00 - 23,00 CSVD LA RADIO; 23,00 - 1,00 RONDUL DE NOAPTE** - cu Răzvan Exarhu.

RADIO TIMIȘOARA
6,00 Ceasurile dimineții; 8,00 Muzică populară cu dedicații; 9,00 Cânt din suflet; 10,00 De zece ori România; 11,00 Gramofon; 12,00 Miez de zi la polul vest; 13,00 Emisiune în limba germană; 14,00 Emisiune în limba maghiară; 15,00 Emisiune în limba sârbă; 16,00 Radio cocktail; 18,00 Actualitatea radio; 18,10 Familia; 19,00 Radiojurnal; 19,15 Vârsta a treia; 20,05 Călătorie în lumea poveștilor; 20,15 Contemplații simfonice; 21,00 Curierul de seară. Știri: 6,00; 7,55; 9,00; 11,00; 12,50; 17,00; 20,00; 21,00; 21,55. **Radio Jurnal**: 7,00; 16,00; 19,00.

RADIO SEBIȘ
6,00-9,00 Matinal „21"
9,00-10,00 Alo, tu alegi!
10,00-12,00 Cafeaua de zece
12,00-14,00 Magazin „21"
14,00-15,00 Astăzi te sărbătorim - muzică populară cu dedicații
15,00-18,00 Unu plus doi
18,00-19,00 La mulți ani! - dedicații muzicale
19,00-20,00 Hit-uri „21"
20,00-22,00 Expresul de seară
22,00-24,00 Club „21"
0,00-2,00 92,1 Insomnii

POLITICIENI ARĂDENI RĂMAȘI ÎN AFARA PARLAMENTULUI

După ce v-am prezentat viitorii parlamentari arădeni, astăzi vă redăm declarațiile celor care au eșuat în tentativa lor de a accede în fotoliile Parlamentului României. Din câte am constatat, toți cei în cauză sunt de acord cu sloganul olimpic: „Ai câștigat, continuă! Ai pierdut, continuă!"...

Emil Putin - ApR: „Voi milita pentru apropierea de PDSR"

„Sâmbătă a avut loc la București ședința Biroului Executiv Lărgit ApR, care și-a asumat responsabilitatea **eșecului** electoral și și-a dat demisia. Cred că am fost sancționați de către electorat pentru lipsa noastră de virulență. Luna viitoare vom avea Congresul partidului și vom face o analiză mai profundă... Personal, susțin candidatura d-lui Ion Iliescu în turul doi și voi milita pentru o apropiere a ApR-ului de PDSR și de Polul Democrat-Social din România."

Mihai Calimente - PNL: „Rămân în PNL!"

„Astea sunt alegerile: poți să câștigi, dar poți și să pierzi... N-am ajuns senator, deoarece voturile liberalilor s-au îndreptat (după redistribuire n. r.) înspre județele mai mari. În ceea ce mă privește, rămân membru al Partidului Național Liberal și îmi voi desfășura în continuare activitatea în acest partid."

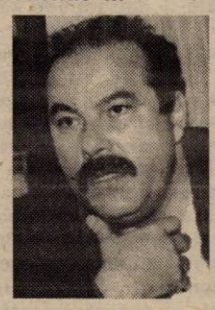

Radu Ghidău - PNȚCD: „Voi continua lupta pentru reconstrucția partidului"

„Asta este! Am pierdut... Voi continua lupta pentru reconstrucția partidului. Pe plan personal, sper să-mi susțin doctoratul în luna februarie, după care îmi voi lua două luni de concediu de odihnă. Apoi, voi decide între București și Arad, din punct de vedere profesional..."

Gelu Zoica - Alianța Națională (PUNR - PNR): „Lipsa de percepere a realității"

Gelu Zoica este copreședinte al Alianței Naționale (PUNR - PNR) și a candidat pe lista pentru Camera Deputaților.

„Îmi pare rău că trebuie să o spun, dar este vorba de o mare doză de naivitate a electoratului, care s-a lăsat înșelat de vorbărie și a migrat spre o anumită parte. Aici cred că am greșit noi, nu am prevăzut această migrare și nu am luat măsuri de preîntâmpinare a ei. Au mai fost și alte greșeli, la toate nivelele. În ceea ce ne privește, vom face o reorganizare riguroasă. Oricum, chiar dacă nu am intrat în parlament, ne vom onora toate promisiunile a căror onorare nu presupune neapărat calitatea de partid parlamentar."

DORU SINACI
Foto: ȘT. MATYAȘ

DE LA LEGILE DRACONICE LA GUVERNAREA DEMOCRATICĂ

➨ (Urmare din pagina 1)

A venit Dracon și a încercat să pună ordine prin forță, prin legi draconice, în care orice infracțiune era pedepsită cu moartea. Sigur că nu a rezistat nici el, nici sistemul său „draconic", atenienii optând în cele din urmă pentru democrație, pentru legi care să garanteze libertățile fundamentale ale cetățenilor și să stimuleze contribuția lor la bunăstarea proprie și a statului.

Acest om a fost Solon, care a instaurat democrația în statul atenian, ajunsă la apogeu pe timpul lui Pericle, când dezvoltarea economică, politică și culturală face din Atena un model al întregii lumi.

Este nevoie însă, în orice stat democratic, și de o forță care să controleze abuzurile, inechitățile de orice natură, să apere cetățenii. La romani a existat instituția tribunatului, care s-a făcut remarcată în apărarea valorilor democratice prin frații Gracchus.

În lumea modernă, separarea puterilor în stat trebuie să devină efectivă și funcțională, pentru ca justiția, organele ministerului de interne, ale ministerului de finanțe să-și intre în atribuții. Este cazul de a fi luați pe rând toți cei care ocupă aceste funcții, selectați nu după criteriul politic, ci după corectitudine, cinste și onestitate și date atribuții sporite. Acest lucru și-l propune polul social-democrat din România, care are un program coerent de stimulare a inițiativei personale prin acordarea de credite pe termen lung, reducerea fiscalității, încurajarea înființării întreprinderilor mici și mijlocii, stimularea și subvenționarea agriculturii, a gospodăriei țărănești, a asociațiilor agricole, a centrelor de selecție, reproducție a animalelor și a stațiunilor de cercetări.

În acest mod și numai astfel va crește masa celor impozitați la un nivel scăzut, cu susținere pe termen lung și cu asigurarea desfacerii produselor, în special alimentar-agricole la prețuri minime, garantate de stat.

Este nevoie mai mult ca oricând de fermitate, de programe coerente și realizabile pe sectoare de activitate, de instaurare și respect al legii și de susținere a pilonilor de bază ai statului: justiția, poliția, armata, finanțele și pe plan spiritual biserica ortodoxă și cultele religioase.

Acestea sunt idei care pot oferi o perspectivă României, care pot stimula creativitatea, care ne pot scoate din mizeria în care am fost aduși și care atentează la existența biologică a poporului român. PDSR și polul social-democrat au convins în acest sens electoratul, care în continuare trebuie să-i acorde tot sprijinul pentru a guverna țara pe baza legii, în interesul cetățenilor săi.

SCHIMBAREA DOMNILOR, BUCURIA MEMBRILOR...

Promovarea în Parlamentul României a unor lideri politici arădeni atrage accederea la funcții pe plan local a altor membri ai partidelor care au promovat liderii. Mai exact, PDSR și PRM sunt partidele unde se întâlnește această situație. Plecarea d-lui Avram Crăciun în Parlament aduce după sine promovarea în Consiliul Județean, pe locul lăsat liber de proaspătul senator, a lui **Păun Marin**, director la Asirom și director la Patronatul Român. PDSR-ul ar mai putea promova încă un consilier județean în persoana d-lui **Gheorghe Vasiescu**, profesor la Liceul teoretic din Lipova. Aceasta s-ar putea întâmpla numai în cazul în care lui Marius Sălăjan - cu proces pe rol și suspendat deocamdată din funcția de consilier județean - i s-ar retrage încrederea și ar fi demis de partid. Deocamdată, însă, nu s-a pronunțat sentința în cazul Marius Sălăjan și partidul nu a luat o decizie definitivă, așteptând pronunțarea sentinței.

Un alt promovat este dl. **Viorel Magda** din Seleuș, economist, inspector la BCR Ineu. Dl. Magda i-ar lua locul d-lui Creț Nicoară, ales deputat pe listele PRM Arad. Dl. Magda, așadar, va deveni membru al Consiliului Județean Arad, nu și membru în Delegația Permanentă. Chiar dacă dl. Creț Nicoară a fost membru în Delegația Permanentă, înlocuitorul său, dl. Magda Viorel nu îi va lua automat locul și în Delegația Permanentă, ne precizează dl. Caius Parpală, președintele C.J. Arad. Locul din Delegația Permanentă, eliberat prin plecarea d-lui Creț Nicoară, va intra în caruselul alegerilor.

În altă ordine de idei, schimbarea puterii ar putea aduce cu sine schimbări și în diverse posturi cheie ale instituțiilor și a administrației locale. Și asta în ciuda faptului că PD și PNL au cerut la nivel central ca PDSR să nu umble cu pedeserizarea prin județe. Ar fi una dintre condițiile susținerii actualului guvern pedeserist. Mă îndoiesc că această cerere va fi respectată de liderii PDSR, naționali sau locali. PDSR trebuie să-și mulțumească clientela politică, centrală și locală. După ce au pedeserit ani la rând, membrii partidului pot să emită pretenții și nu cred că se vor lăsa înduplecați de rațiuni superioare de partid.

Așteptăm, așadar, să vedem ce noutăți aduce schimbarea puterii și în plan local.

Ca să parafrazăm o expresie celebră, am putea spune: schimbarea domnilor, bucuria membrilor (de partid). Nimic nou sub soare!...

I. IERCAN

Monitor postelectoral

CUM A RĂMAS FALCĂ FĂRĂ... HALCĂ

N-a început bine noul ciclu electoral și pe monitorul problematicii curente au apărut întrebările: ce și cum s-a votat, ce a contat mai mult în balanța opțiunilor, ce vor și ce resping alegătorii? Registrul răspunsurilor este complex și greu de sistematizat: a contat desigur starea de dezastru, jaful la care a fost supusă țara, ticăloșiile guvernanților, suferințele populației; violența, foamea, nesiguranța au fost importanți factori electorali ca și dezmățul, aroganța, sfidarea și injustiția. Sprijinul mediatic pentru unii a avut efecte pozitive dar și opusul acestuia - adică blocajul informațional - nu a împiedicat pe alții să ceară voturile populației și chiar să le primească în mare măsură.

La atâtea dileme și în fața atâtor „agenți" cu sens și efect neprevăzut, mai ușor este să identifici ce nu a contat în procesul electoral sau mai degrabă ce a influențat acest proces, dar în mod contrar, într-un sens invers celui preconizat. Cu siguranță, scandalurile de presă, declarațiile fulminante, disputele și orgoliile n-au fost benefice în socoteala voturilor. Nici măcar televiziunea națională, cu tot patetismul angajaților săi din ultimii patru ani, cu toate simpatiile și fobiile ei, nu a reușit să facă un „transfer" de voturi de la dreapta la stânga. Sau invers.

La noi în județ, situația pare trasă la indigo, iar exemplul Partidului Democrat este cel mai elocvent. Vizual a dominat orașul cu panouri mari cât frontonul gării și pancarte mai late decât bulevardul, iar la televiziune și-a trimis seară de seară un agitator autentic în persoana lui Gheorghe Falcă pentru dezbateri și mai ales pentru a lansa atacuri la adresa adversarilor mai bine cotați în sondaje. S-a apreciat probabil că trecutul său muncitoresc i-a călit spiritul combativ și i-a întărit caracterul de luptător. În realitate caracterul său s-a dovedit a fi cel al clasicului parvenit, pus pe arțag, gata oricând să-și ridice poalele-n cap pentru a aduce partidului notorietate și voturi...

Voturi, se știe acum, n-a câștigat. Ba din contră, pe linia aceleiași dialectici răsturnate, a pierdut voturi, multe, circa 22 mii comparativ cu precedentele alegeri la partid și peste 65 mii pentru liderul său național. Gh. Falcă, cu toată campania sa negativă, cu toată gama de procedee deprinse de la mentorii săi politici, a rămas fără... halca de parlamentar.

Pe plan local, militantul de profesie, ajuns în schema administrației publice prin meritele sale ce atârnă de la politica pedistă (dacă acestea mai sunt azi cu adevărat merite) va continua cu alte teme, în special cele legate de marile investiții, al căror tartor ar vrea să fie. Atenție însă că și în acest domeniu este valabilă regula relațiilor inversate: cu cât este mai mic gradul de instrucție și experiență în materie, cu atât sunt mai mari promisiunile. Cu cât este mai mare ignoranța, cu atât mai multe vor fi dezamăgirile.

D. NICA

P. D. Arad concluzionează:

„NE-AM MENȚINUT LA NIVELUL ALEGERILOR LOCALE"

● PD îl va susține în turul doi al alegerilor prezidențiale pe Ion Iliescu

PD Arad a prezentat ieri analiza proprie a rezultatelor alegerilor generale din 26 noiembrie. **Gheorghe Seculici**, președintele PD Arad, a afirmat că rezultatele obținute de filiala locală sunt bune, peste media obținută pe țară (locul 8 din cele 42 de județe), rezultat apropiat de cel obținut în alegerile locale.

Adrian Nițu a considerat că scorul mare obținut de PRM se datorează și faptului că PDSR - partid ai cărui alegători au un profil apropiat de cel al PRM - a preferat să-și direcționeze atacurile spre PD, și nu spre PRM.

Adrian Nițu a ținut să precizeze că alegerea parlamentarilor care au beneficiat de redistribuirea voturilor nu se datorează negocierilor dintre liderii partidelor, ci sunt rezultatul unui algoritm clar, stabilit de lege.

Conducerea PD Arad s-a arătat nemulțumită de activitatea mass-media arădene pe parcursul campaniei electorale, considerând că reprezentanții acestora nu au dorit să publice o serie de materiale furnizate de PD nici măcar în regim de publicitate.

Gheorghe Falcă a regretat faptul că și de această dată „oamenii au votat simboluri, și nu oameni" și că programele partidelor au contat prea puțin. De asemenea, Falcă a considerat că societatea civilă este ca și inexistentă, iar presiunea ei asupra partidelor politice pentru a schimba legea electorală este prea redusă.

Președintele PD Arad, **Gheorghe Seculici**, i-a îndemnat pe toți arădenii să se prezinte duminică la vot și să-l voteze pe Ion Iliescu, aceasta fiind varianta cea mai bună pentru țară în momentul de față. PD a decis să susțină guvernul PDSR pe o serie de probleme concrete, convenite în prealabil.

FLAVIUS GHENDER

Pe Valea Mureșului, de Moș Nicolae

COMERȚUL OFERĂ... BĂUTURI ȘI ȚIGĂRI

Cu câteva zile înainte de venirea lui Moș Nicolae, ofertele agenților comerciali de pe Valea Mureșului sunt foarte modeste.

Fiecare kilometru care ne îndepărta de Arad reducea și varietatea produselor expuse pe rafturile vechilor cooperative sătești sau chiar a magazinelor mai curând înființate. Mai sus de Lipova, unde situația este acceptabilă, în celelalte localități posibilitățile de alegere a unui cadou sunt destul de reduse.

În unitățile comerciale din Conop nu am găsit nimic în afara băuturii, țigărilor și a câtorva sortimente de dulciuri. O vânzătoare, care a preferat să-și păstreze anonimatul, ne-a relatat că șefii dumneaei și-au propus să cumpere niște cadouri pentru sărbători dar nu sunt bani. Vânzările sunt foarte slabe.

Nici în Bârzava lucrurile nu stau mai bine. Produse alimentare nu prea sunt, iar de jucării pentru copii nici nu poate fi vorba.

Situații similare am întâlnit și în localitățile următoare până în Săvârșin, unde „la Negrea", cum este numit de către localnici un ABC, am găsit niște păpuși. Cea „mare" costa 218.000 lei iar prețul celei mici se ridica la 35.000 lei. Din spusele gestionarelor am aflat că vânzările nu au crescut semnificativ în ultimele zile. Nu mai au oamenii bani! Cine își mai permite să facă cadouri în zilele noastre?!"

Ca și când prețurile din comerț nu sunt destul de „piperate", sătenii de pe Valea Mureșului trebuie să mai plătească și un bilet de tren sau pentru „un plin" de benzină pentru a face o atenție celor dragi. Bineînțeles, exceptând băutura și țigările găsite pe toate drumurile...

M. MICAN

Bișniță sub ochii autorităților

ȚIGĂNCILE VÂND SPRAY CU... APĂ

Pe principalele artere ale Aradului au apărut țigănci care oferă trecătorilor spre cumpărare tot felul de produse cosmetice, de la spray-uri de toate genurile, la fixative de păr și parfumuri. Toate la prețuri de invidiat, între 15.000 și 25.000 de lei. „Fraieri" se găsesc întodeauna, iar cei care merg acasă cu astfel de „suveniruri" vor avea neplăcuta surpriză să constate că au cumpărat... **apă** chioară. De altfel, cunoscătorii într-ale cosmeticelor își vor da imediat seama după greutatea tuburilor de spray fixativ etc. Cei care „mușcă" din momeala țigăncilor și își dau repede seama că au fost fraieriți sunt luați deoparte și li se dă imediat banii înapoi, cerându-li-se în schimb: **„Hai, gata! Îți dau banii înapoi, dar nu mai fă atâta scandal."** Și lângă cel care își primește suma înapoi alți oameni sunt batjocoriți de țigani. Organele de ordine nu intervin, probabil, până nu va fi fraierit și un polițist. Așteptăm totuși ca în zona UTA, principalul loc de acțiune al țigăncilor să fie curățat de asemenea „activități comerciale".

S. GHILEA

LA REVEDERE, VIZE!

TURNUL BABEL

Ca și în alte dăți, românii de peste hotare nu au fost prea entuziasmați de alegerile din țară, participarea lor la vot fiind pe alocuri jenantă. Ca de pildă în Statele Unite, unde din circa 30.000 de români votanți au luat parte la alegeri doar 6.000, lucrurile stând la fel și în Republica Moldova. Și când te gândești că la alegerile lor, ungurii sau polonezii americani s-au prezentat la urne în procent de 85%! ✸ Deci, așa cum am prezis, românii își pot lua adio de la vize, spre deosebire de bulgari, care vor putea să călătorească fără probleme pe unde vor. Întrebat ce părere are despre această situație jenantă, Petre Roman a zâmbit ca de obicei tâmp el nesocotindu-se cu nimic vinovat ca și când 4 ani n-ar fi fost la guvernare. ✸ Primăria din Iași a hotărât **să concesioneze unele dintre străzile orașului pentru perioada de sărbători care se apropie, agenții economici care acceptă așa ceva având obligația de a le păstra curate și de a le decora de Crăciun și Anul Nou în schimbul unei publicități proprii gratuite amplasate de-a lungul lor. E o idee la care ar putea reflecta și Primăria noastră.** ✸ Anul acesta, cel puțin până acum, 22.000 de români au cerut și au primit aprobarea pentru a se muta în străinătate. Cu alte cuvinte, România numără din acest an cu 22.000 de români mai puțin, plecați sau mai degrabă mânați de deznădejde spre alte țări mai calde. ✸ Slab, foarte slab spectacol aniversar - 5 ani de la crearea PRO TV-ului - dat mai zilele trecute la televiziune - cu poante răsuflate și declarații în direct neinteresante și neinspirate - regizat și prezentat de Florin Călinescu. Apropo de prezentator: de la o vreme acesta a devenit de nerecunoscut prin aroganța și „superioritatea" afișate, spectacolul amintit fiind în bună parte un imn ridicol înălțat „maestrului". Care rămâne un maestru, dar nici chiar așa! ✸ Garderoba fostului cuplu Ceaușescu continuă să trezească interes la licitațiile organizate, la ultima de acest fel o șapcă aparținând lui N. C. vânzându-se cu 800.000 de lei, în vreme ce o pălărie de-a „academicianei" a ajuns la 1.200.000 de lei. Bine s-a vândut și un covor oltenesc primit cadou - cu 8.273.000 de lei - ca și un tablou în mărime aproape naturală a lui N. C. pentru care un amator de suveniruri a plătit 10.000.000 de lei. ✸ Un bărbat din Curtea de Argeș a găsit un mod original de a protesta împotriva creșterii prețurilor: la fiecare asemenea creștere el... sare de pe un pod într-un râu, indiferent de starea vremii. Anul acesta - după spusele sale - el a sărit de pe pod de vreo 500 de ori (!), ✸ Conform unui studiu întocmit de un grup de medici japonezi, consumarea zilnică a unui pahar de vin duce la... sporirea inteligenței. Se poate încerca. ✸ Cel mai mare câștig înregistrat până acum la tot mai popularul „Vrei să fii miliardar?" a fost de 500 milioane de lei și el a fost obținut de către un medic pediatru din București. ✸ Primăria dintr-un orășel Brazilian a ținut neapărat să rupă gura concetățenilor săi drept pentru care a cumpărat și amplasat în centrul orașului un brad de Crăciun de exact 78 (!) de metri!

M. DORGOȘAN

La Măcea

PROIECT PENTRU GAZ - DIN BANII CETĂȚENILOR

La Măcea au început lucrările necesare pentru demararea introducerii rețelei de gaz în localitate. Lucrările propriu-zise vor începe în primăvara anului viitor. Momentan, Primăria întocmește proiectul în care sunt cuprinse ambele localități din comună: Sânmartin și Macea. Costurile proiectului vor fi suportate în parte de către cetățeni care vor contribui după posibilitățile financiare.

Investițiile pentru rețeaua stradală vor fi suportate de firma Gas-Vest (fostă Comera), urmând ca localnicii să suporte doar branșamentele și lucrările interioare.

S. AMBRUȘ

AFLĂM DE LA POLIȚIE

CERCETAȚI ÎN AREST PREVENTIV

Au fost identificați și sunt cercetați în stare de reținere, arest preventiv sau încarcerați, numiții:

■ **Lăcătuș Roman** (40 ani) și **Bandula Lucreția** (41 ani) din **Rușcova**, județul Maramureș, împotriva cărora Parchetul a emis mandate de arestare preventivă pe timp de cinci zile, pentru săvârșirea infracțiunii de tâlhărie. Fapta a fost comisă împotriva victimei **Năsui Ioana** (68 ani).

■ Lazăr Gheorghe (38 ani), din Bucov, județul Prahova, care a fost prins în flagrant în timp ce forța portbagajul unui autoturism în incinta **Complexului Jackson**.

■ **Gherban Petru-Vasile** (32 ani), din **Șeitin**, care s-a prezentat la P.P.F. Nădlac pentru a ieși din țară, folosindu-se de un pașaport falsificat.

■ **Bulzan Teodor** (22 ani), din **Cărand**, urmărit general, care are de executat un mandat de 3,6 ani închisoare, pentru furt avut privat.

CERCETAȚI ÎN STARE DE LIBERTATE

Au fost identificați și sunt cercetați în stare de libertate, numiții:

■ **Fericean Doru** (34 ani), **Liber Marius-Florin** (23 ani), **Horga Răzvan** (24 ani), **Pop Adrian-Nicușor** (18 ani), **Mariș Florin-Dănuț** (20 ani), toți din satul **Buhani** și Dobrea Vasile (25 ani) din Joia Mare, care au tăiat fără drept din pădurea Ocolului Silvic Buteni, patru cireși, în valoare de 16.949.750 lei.

■ Văcaru Florin (17 ani) și Timiș Lupu (20 ani), ambii din **Sântana**, care au sustras bunuri din locuința numitei T.M., din localitate.

■ Stavilă Viorel (25 ani), Stavilă Dorel (27 ani), Peri Sorin (30 ani) și Grancea Nicolae (33 ani), toți din **Mândruloc**, care au sustras de pe platforma ARCHIM, cantitatea de 150 kg inox, în valoare de 2.000.000 lei.

■ Oros Vasile (69 ani), din Arad, care a încredințat spre conducere autoturismul proprietate personală, nepoatei sale în vârstă de 13 ani.

■ Case Radu și Ardelean Nicolae, ambii din **Zădăreni**, autorii furtului comis din magazinul BILLA SRL Arad, de unde au sustras bunuri în valoare de 2.000.000 lei.

■ Este cercetat pentru săvârșirea infracțiunii de abandon de familie, Chivari Ioan (44 ani), din Arad, care cu rea credință nu a plătit pensia de întreținere pentru copilul minor.

■ Covaciu Iuliana (53 ani) din **Covăsânț**, care a sustras din locuința lui S.M., din localitate, produse agricole în valoare de 500.000 lei.

■ Olteanu Alexandru (29 ani), din Arad, agent vânzări la S.C. „DUO CODLEA" SRL, în sarcina căruia s-a stabilit că a falsificat mai multe chitanțe, însușindu-și suma de 3.844.656 lei.

PROGNOZA VREMII PENTRU LUNA DECEMBRIE 2000

Caracterizare generală

Temperaturile medii se vor încadra, în general, în limitele normale. În prima parte a lunii va fi relativ cald, dar în ultima decadă se estimează o răcire mai însemnată. Cantitățile de precipitații vor fi însă deficitare în cea mai mare parte a țării, exceptând nordul, unde se pot înregistra excedente pluviometrice.

Intervale caracteristice

1-6 decembrie. Vremea va fi relativ caldă. Cerul va avea înnorări temporare în regiunile din vestul, centrul și nordul țării, unde local va ploua. În rest, vor fi ploi sporadice și burnițe, iar destul de frecvent se va produce ceață. Vântul va sufla slab până la moderat. Temperaturile minime vor fi cuprinse între -2 și +8 grade, iara cele maxime în general între 6 și 14 grade.

7-10 decembrie. Vremea se va răci față de întervalul precedent. Vor cădea precipitații locale predominant sub formă de ploaie, care trecător se vor transforma în lapoviță sau ninsoare în centrul și nordul teritoriului. La munte, condiții de ninsoare. Vântul va prezenta unele intensificări în special la munte. Temperaturile minime vor fi cuprinse în general între -5 și +5 grade, iar cele maxime se vor situa între 2 și 10 grade.

11-16 decembrie. Vremea va deveni umedă în cea mai mare parte a țării. Precipitațiile vor fi mai frecvente în vestul și nordul țării. În primele zile se vor semnala ploi, apoi precipitațiile vor fi mixte, predominând ninsorile în nordul teritoriului și la munte. Temperaturile minime vor fi cuprinse între -4 și +6 grade, iar cele maxime -2 și +8 grade, mai mari în primele zile.

17-21 decembrie. Vremea se va ameliora din punct de vedere al precipitațiilor, dar va fi mai rece decât în zilele anterioare. Cerul va fi mai mult acoperit în sudul și estul țării, iar în rest variabil. Se va produce frecvent ceață, asociată local cu depunere de chiciură. Răzlet este posibil să ningă sau să burnițeze. Temperaturile minime vor fi cuprinse între -10 și 0 grade, iar maximele se vor situa între -5 și +5 grade.

22-31 decembrie. Vremea va fi predominant închisă și umedă. Vor cădea ninsori în toate regiunile țării. Trecător, însă, în cele sudice vor fi și precipitații sub formă de lapoviță și ploaie, favorizând formarea poleiului. Vântul va sufla moderat, dar va prezenta și intensificări temporare în Muntenia, Dobrogea, Moldova și la munte. Temperaturile minime -8 și +2 grade, mai mici în nord-vestul și centrul țării în primele nopți, iar maximele -6 și +4 grade, în general.

Scrisori de la cititori

DEPINDE DOAR DE NOI...

Stau și mă întreb: ce blestem o fi pe capul nostru, al românilor, să avem în conducere oameni care au adus țara în pragul falimentului, iar majoritatea populației a ajuns în pragul disperării din cauza sărăciei și a mizeriei?

Șeful Statului vine la sfârșitul mandatului să spună că PROBLEMA ARZĂTOARE A ROMÂNIEI este nerespectarea legilor. E cam târziu pentru regrete, devreme ce din cauza nerespectării legilor s-a ajuns la distrugerea economiei naționale. Cei 15.000 de specialiști și guvernanții unde au fost și ce-au făcut timp de patru ani? Din păcate, știm ce au făcut. Se știe însă că românul e harnic și muncește și încă nu și-a pierdut speranța că va ajunge să se bucure de o viață civilizată și demnă.

Păcat însă că pentru tot ce am îndurat și suferit în cei patru ani de guvernare, nu toți cetățenii au mers la vot în 26 noiembrie. Probabil decepția în promisiunile făcute acum patru ani a fost prea mare, dar numai de noi depinde ca această decepție să nu se mai repete. Așadar, să mergem duminică la vot!

CODREANU CORNELIA
Arad

OXIGEN PROASPĂT - LA SPITALUL MUNICIPAL

● întreținerea noii stații costă 33 de milioane de lei pe lună

Din această săptămână, rețeaua de oxigen a Spitalului Municipal are o nouă sursă de alimentare: un rezervor de 3400 l, cu oxigen lichid, de puritate 99,8%. Va fi folosit la secțiile: chirurgie, ATI și dializă. Racordat la rețeaua spitalului, oxigenul va ajunge în fiecare salon, la patul bolnavului, cu ajutorul unor conducte.

Vechea stație de oxigen folosea tuburi care, pentru a fi umplute, se duceau la Vladimirescu. Cu reparații, salariul personalului și transportul tuburilor de oxigen, această stație înghițea din bugetul spitalului 45 de milioane de lei lunar. **„Noua stație ne costă doar 33 de milioane de lei. Rezervorul l-am închiriat de la o firmă din Oradea, care suportă toate cheltuielile de instalare și montare, noi având de plătit doar chiria pentru rezervor și oxigenul. Rezervorul se umple odată la două luni. De astăzi (n.r. - ieri) începe racordarea noii stații la rețeaua de oxigen a spitalului. Apoi intrăm în probe tehnologice, iar dacă totul e OK, îi dăm drumul"** - ne-a spus **Ioan Grat,** director economic al Spitalului Municipal.

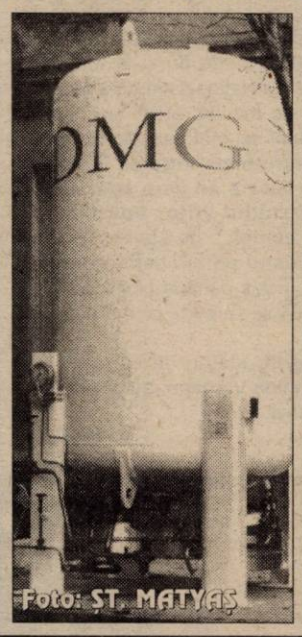

În cursul acestei săptămâni se instalează un rezervor cu oxigen (500 l capacitate) și la secția TBC și un altul la secțiile oftalmologie, ORL, dermatologie. Costul acestora este inclus în cele 33 de milioane de lei.

D. DUȚU

ÎN ADMINISTRAREA BUGETULUI LOCAL - LEGEA MINIMEI REZISTENȚE

Impozite indexate și resurse ignorate

În numai o lună de zile, consilierii municipali s-au adunat și au hotărât de două ori asupra majorării nivelului unor impozite și taxe locale. Cea mai recentă hotărâre luată pe această linie privește indexarea întregului spectru al obligațiilor fiscale ale populației cu peste 40 la sută față de anul trecut. Măsura are desigur o justificare legală, dar vom vedea că mai este și una de ordin practic...

Venituri mai mari și griji mai puține

Așa s-ar putea explica, într-o formulă sintetică, ceea ce se urmărește de fiecare dată, de circa trei ani încoace, când se ajustează nivelul sarcinilor fiscale locale. În fond, suntem într-o perioadă când se aliniază la costurile tranziției prețurile la utilități, când se reașează nivelele tarifelor la serviciile regiilor și companiilor statului, când se stabilesc noi nivele la taxele de toate felurile. (Am evitat și noi termenul de creșteri pentru astfel de fenomene precum comunicatele oficiale.)

Într-adevăr, legea prevede o astfel de posibilitate de a indexa anual, în limita indicilor inflației, cuantumul taxelor și impozitelor locale și aceasta nu poate fi neglijată din moment ce, numai la categoria de impozite pe clădiri de la persoane fizice se estimează, pe seama indexării, venituri în plus de peste 15 miliarde lei în anul viitor. Venituri - cum se spune - sigure și stabile. Plătitorii nu pot pleca în altă parte cu „materia" impozabilă și nu pot face evaziune pentru că, se știe, îi așteaptă în baza unei ordonanțe recente, executarea silită prin birourile notariale.

Aceste venituri sunt însă absolut indispensabile pentru bugetul local din care se alimentează fonduri pentru cheltuieli tot mai mari de protecție și asistență socială, pentru ajutoare, pentru învățământ și cultură și mai ales pentru plata salariaților primăriei (și ei tot mai mulți și mai bine plătiți în ultimul timp).

Vom vedea însă în cele ce urmează că invocarea actelor normative pentru toate măsurile ce privesc relațiile primăriei cu contribuabilii nu este suficientă.

O lege strâmbă și una neaplicată

Legea impozitelor și taxelor locale - modificată, corectată, completată și revizuită de câteva ori din 1998 până în prezent- se aplică pe plan local în strânsă corelare cu legea finanțelor publice locale. O lege de care s-a făcut mare caz la adoptarea ei pentru caracterul său „progresist" pe linia autonomiei și descentralizării locale, pentru modificările „calitative" aduse în structura veniturilor și dreptul de a le cheltui. În realitate, acest drept se limitează la venituri mai mici realizate în cea mai mare parte din resurse locale, care și ele, în fapt, se colectează în proporție mare de la populație. Agenții economici și patrimoniul uriaș aflat în proprietate publică și administrat de regiile și societățile municipale continuă să rămână în afara sferei de contribuabili la bugetul local. Din diverse motive, unul dintre ele fiind faptul că **la Arad nu s-a gândit nimeni să treacă la aplicarea altor legi ale autonomiei locale, cum ar fi de exemplu cea a proprietății publice sau cea a concesiunilor** care permite - și impune în același timp - stabilirea unei relații economice (adică pe bani) dintre consiliul local, care deține patrimoniul public și cei care-l utilizează - prestatorii de servicii publice locale, cu capital majoritar sau exclusiv al municipiului. (În paranteză fie spus, legea prevede inclusiv acordarea pe bază de selecție sau licitație a unor concesiuni ale utilităților publice pentru agenții economici privați, dar până acum „exponenții" reformei, ai economiei de piață și privatizării din vechea legislatură nu s-au gândit la aceasta sau chiar au boicotat-o, cum de altfel au tergiversat și vânzarea spațiilor comerciale și de prestări, ceea ce ar fi putut constitui o sursă enormă de bani pentru bugetul local, mai ales pentru investițiile atât de necesare.

Redevența, ori simbria administratorilor

Dacă aceste spații n-au fost vândute, de ce nu vin în bugetul consiliului banii din chirii? De ce o sumă atât de mare, de circa 20 miliarde lei pe an se colectează și se consumă precum într-o cutie neagră, de către Recons, societatea care administrează și gestionează aceste spații? Unde mai există un proprietar (care este Consiliul Local) care să nu-și primească nici un leu din bunurile închiriate? De ce nu se percepe nici o redevență pentru patrimoniul închiriat de consiliu societății de târguri, oboare, piețe? De ce nu se cere nimic pentru darea în administrarea societăților proprii a strandului, a utilajelor de curățenie, a celor de reparat și modernizat drumuri? Vă asigurăm că sumele care s-ar obține din aceste concesiuni ar fi mari și nu ar afecta prețul serviciilor respective.

De fiecare dată s-a răspuns la asemenea întrebări în mod invariabil: fiind prestatori ai municipiului, aceștia consumă în mare parte fonduri din bugetul municipiului iar ceea ce ei încasează și nu cheltuie se varsă, sub formă de impozit pe profit, în bugetul municipiului. Dar, parcă printr-o ironie a practicilor bugetare mereu schimbate și neclare, în urma unor litigii cu direcția financiară, aceste sume reprezentând impozitul pe profit se transmit către bugetul de stat. Acestea sunt însă incomparabil mai mici decât nivelul redevenței, pe care nu l-a stabilit până acum nimeni și care nu face obiectul nici unui contract de concesiune dintre autoritatea municipală și propriile unități. ● Tot ca o ironie, s-au încheiat însă contracte pentru administrarea societăților care conțin clauze pentru realizarea unui anumit nivel de profit. Care profit, așa cum am spus, nu întregește fondurile bugetului local, ci doar pe cele ale administratorilor sub forma participării la profit. Să fie aceste participări (deloc mici sau neînsemnate în balanța algoritmului politic) pretext pentru a ignora în continuare resursele ce pot fi atrase suplimentar la bugetul municipiului? Mai cu seamă că aceste resurse ar putea înlocui cu siguranță valorile majorate ce se dorește să fie colectate de la contribuabili pe seama indexărilor.

D. NICA

PROTECȚIA COPILULUI A ÎNCEPUT CURĂȚENIA ÎN PROPRIA OGRADĂ

Zece persoane care fac parte din personalul administrativ al Școlilor Ajutătoare (centrelor de plasament) din Ineu (opt) și Șiria (două) au fost sancționate de Direcția Generală pentru Protecția Drepturilor Copilului (DGPDC) Arad. **„Pentru grave nereguli în gestionarea bunurilor instituțiilor, în întocmirea și circulația documentelor, în respectarea normelor alimentare și de igienă, celor zece angajați li se vor aplica sancțiuni începând de la reduceri din salariu până la desfacerea contractului de muncă. Măsurile au fost luate într-o ședință a Colegiului Director"** - a precizat **Elena Robotyin**, purtător de cuvânt al DGPDC Arad.

Neregulile au fost depistate de o echipă de auditare a DGPDC, aflată în control la centrele de plasament preluate conform HG 261/2000. „Preluarea" s-a consumat în timpul vacanței de vară, de atunci Direcția investind bani în aceste unități, îngrijindu-se de ocrotirea copiilor și plătind personalul administrativ. **„Pentru că nu îi cunoșteam destul de bine pe acești oameni, pentru că nu știam cum lucrează și fiind sfârșit de an, am decis să facem aceste controale. După aflarea sancțiunilor, cei zece angajați au depus contestații la Direcție, cărora le vom răspunde în câteva zile. Vom sesiza însă și organele în drept pentru a cerceta infracțiunile comise"** - a conchis Elena Robotyin.

DIANA DUȚU

BOLNAVII DEPENDENȚI DE DIALIZĂ VOR AVEA (TOTUȘI) ÎNSOȚITOR

Conform metodologiei elaborate de Comisia Superioară de Expertiză a Adulților cu Handicap, privind expertizarea persoanelor ce necesită dializă, **„pensionarii de invaliditate încadrați în gradul I, potrivit legislației de pensii, beneficiază și de indemnizație de însoțitor."** Ceea ce înseamnă că bolnavilor dependenți de hemodializă expertizați până acum de comisia locală (cărora le-a fost retras dreptul de a avea însoțitor), li s-a făcut o mare nedreptate. Cum explică **dr. Maria Moldovan** - președinta comisiei - acest lucru? Simplu: „Noi suntem obligați să executăm ordinele. Iar în ceea ce-i privește pe dializați, ni s-a dat un ordin verbal de a nu le mai da însoțitor. Ar fi trebuit să primim și un ordin scris, dar... am primit ordinul 10832/20.11.2000 al Secretariatului de Stat pentru Persoanele cu Handicap, prin care am fost înștiințați că dializaților li se acordă drept de însoțitor până la apariția Legii 19 (aplicabilă de la 1 aprilie) - prin care li se va mări pensia de handicapați. Toți cei cărora li s-a tăiat însoțitorul au fost rechemați la comisie. Însoțitorii nu vor fi plătiți retroactiv pentru că ordinul nu are putere retroactivă."

Lucrurile par a fi, acum, cât de cât limpezi. Rămân însă câteva semne de întrebare. Cel puțin pentru **dr. Iancu Viorel Pâtea,** șeful Centrului de Hemodializă din cadrul Spitalului Municipal: „Cum pot niște medici, fie ei și de expertiză a capacității de muncă, să atace (și nu pentru prima oară) gratuit o grupă de bolnavi cu handicap? Cum se poate desfășura acest lucru sub patronajul Direcției Muncii și al Inspectoratului de Stat pentru Handicapați - instituții abilitate, plătite să protejeze acești oameni? Nu în ultimă instanță, de ce directorul Direcției de Sănătate Publică - reprezentant al Ministerului Sănătății și al Guvernului în teritoriu - nu sesizează aceste aspecte deși ar avea posibilitatea de informare și intervenție rapidă? Aceste trei aberații, pentru mine sunt greu de înțeles și mă întristează."

DIANA DUȚU

S.C. „Adevărul" SRL nu-și asumă responsabilitatea pentru conținutul articolelor publicate, aceasta revenind în exclusivitate autorilor.

În așteptarea lui Moș Nicolae

„PE SĂRACIA ASTA CINE SĂ-ȚI MAI FACĂ UN CADOU? POATE DOAR DUMNEZEU"

Nu știu câți dintre noi își vor așeza cizmulițele în geam, în așteptarea lui **Moș Nicolae**, dar sigur e faptul că fiecare dintre noi visăm la un cadou din partea Sfântului Nicolae. Am încercat să aflăm cu ce gânduri așteaptă arădenii sărbătoarea de **Sfântul Nicolae**, motiv pentru care am consemnat câteva opinii...

Andreea Costin (27 ani) - „Nu mai cred în ghetuțe puse în geam la fel cum nu mai cred nici în cadouri. Pe sărăcia asta cine să-ți mai facă un cadou? Poate doar Dumnezeu..."

Florina Mihoc (43 ani) - „Îmi doresc să am ce să pun pe masă copiilor mei. Să le pot cumpăra măcar o ciocolată și un brad de sărbători și poate că acum, după schimbarea puterii, n-o să mai trăiesc cu frica în spate că poate de mâine n-am să mai am un loc de muncă. Nimic nu mă sperie mai tare decât ideea că aș putea fi șomeră..."

Cătălin Viziu (13 ani) - „Doresc să-mi cumpere părinții o bicicletă cu mai multe viteze. Deși nu cred că vor avea bani pentru așa ceva, mă mulțumesc și cu un alt cadou, probabil dulciuri și un telefon celular. Ar fi beton!"

Aneta Jurca (62 ani) - „Pensie, tinere, pensie! Că după o viață de muncă am ajuns să trăiesc dintr-o pensie de mizerie. Să ne aducă alegerile și **Moș Nicolae** ceva mai bine pentru noi, pensionarii și pentru toți românii. Asta îmi doresc."

Mihăiță Kovacs (8 ani) - „Bomboane, jucării și vreau să mă dau cu sania. Vreau zăpadă!"

Alexandru Moghioroș (24 ani) - „O nouă prietenă cu care să-mi petrec sărbătorile de iarnă. Și vreau ca de anul viitor toți tinerii să trăiască ceva mai bine. Să avem locuri de muncă, locuințe și salarii. Nu mai suport ideea că aș putea fi generație de sacrificiu. Vreau să trăiesc mai bine și să nu am noaptea coșmaruri cum că am rămas șomer sau n-am un leu în buzunar..."

A consemnat
SORIN GHILEA

CEI MAI BUNI COAFEZI DIN ROMÂNIA SUNT ARĂDENI...

Desfășurată la Teatrul Național din București, Gala „Wella" a ajuns la a treia ediție. Artiștii arădeni într-ale coafurii au luat toate marile premii puse în joc la „Wella Color a World". Marele premiu a fost obținut de **Eduard Virag**, coafez la Mistic Studio Arad, în timp ce premiul special al juriului i-a revenit tinerei **Monica Igreț** de la același salon de înfrumusețare arădean. Concursul de coafură a constat în moda de zi la tunsoare, culoare și styling. Pe scena Teatrului Național s-a tuns și coafat contra cronometru. Timp de 20 de minute, artiștii arădeni au reușit să convingă spunând că sunt cei mai buni din România. **„Acest premiu a însemnat pentru mine intrarea în echipa Wella România, beneficiind în fiecare an de o specializare în străinătate. La începutul anului viitor voi pleca în Germania alături de întreaga echipă"**, ne spunea **Eduard Virag**. Nuanțele anului 2001 pentru părul nostru sunt cele pământii (castaniu - de la foarte închis până la blond caramel, blond auriu și desigur că și în 2001 se va purta cu mare succes roșul).

Eduard Virag și **Monica Igreț**, alături de cei care i-au susținut - **Dorina Heredea** și **Cristina Vlădean**, au devenit astfel cei mai buni coafezi din România.

S. GHILEA

Decembrie, ultimul bal!

GENIUS, JURNALIȘTI ȘI VOIE BUNĂ

Vineri, începând cu orele 19,00, la discoteca „Corleone", din incinta ștrandului „Neptun", se va desfășura „Balul Jurnaliștilor" Universității de Vest „Vasile Goldiș". Facultatea de Jurnalistică își va alege miss și mister jurnalist iar formația GENIUS va întreține atmosfera cu un recital cu totul special. Va fi cel mai tare bal pentru că probele se vor referi în primul rând la profesia de jurnalist. Vineri, la Corleone, jurnaliștii își dau mâna cu formația GENIUS.

S. G.

MOȘ NICOLAE, SĂRBĂTORIT LA ȘCOALA SPECIALĂ

Elevii clasei a VI-a B (educator Carmen Călina) de la Școala Specială din Arad au organizat, ieri, o serbare cu ocazia zilei de Sf. Nicolae. În întâmpinarea Sărbătorilor de Crăciun și Anul Nou, cei 15 copii cu deficiențe mintale au prezentat un program de poezie, cântec și teatru. Pe lângă profesori și părinți, la serbare au participat și studenții anului II de la Asistență Socială, Facultatea de Teologie Ortodoxă. În final, atât cei mici, cât și cei mari au primit daruri din partea lui Moș Nicolae.

D. D.

VERNISAJ FOTO

În organizarea Inspectoratului pentru Cultură, a Casei de Cultură a Sindicatelor, a Fundației Total-Art și a Foto-Clubului Arad, la sala „Forum", s-a vernisat, recent, Salonul de iarnă al foto-clubului Arad. Lucrările au fost prezentate asistenței de Virgil Jireghie. Sponsorul Salonului de iarnă, Agfa - ProfiFoto, a oferit premii și diplome celor 17 artiști fotografi care au expus cu acest prilej, printre ei numărându-se și colegii noștri Ștefan Matyaș, Viorel Musca și Onoriu Felea, fotoreporteri la ziarul „Adevărul".

C. L.

Foto: ȘT. MATYAȘ

MICII BOSCHETARI RĂMÂN FĂRĂ AUROLAC

Știm cu toții că mulți copii ai străzii se „hrănesc" inhalând diverse substanțe halucinogene. Pungi cu te miri ce produse (în general cele care conțin solvenți organici volatili, cum sunt diluanții, vopselele, lacuri, grunduri, emailuri, cleiuri) le țin de foame aurolacilor.

E de neînțeles cum aceștia preferă ca din banii obținuți din cerșit (cam pe toți aurolacii îi vezi cu punga la gură și cu mâna întinsă) să-și procure lunar aceste substanțe, spre exemplu, în loc să-și potolească într-adevăr foamea cu un corn sau o bucată de pâine.

Pe lângă că sunt bătuți de soartă (mulți din copiii străzii sunt orfani sau proveniți din familii dezbinate, n-au un adăpost), inhalarea frecventă a substanțelor cu efecte similare cu cele ale drogurilor afectează grav sănătatea boschetarilor, mai ales a celor mici. Direcția Socială a Primăriei consideră că unii din acești copii pot fi resocializați, iar însănătoșirea lor are șanse mai mari dacă se previne folosirea substanțelor dăunătoare.

De aceea, Primăria a interzis, începând cu 15 noiembrie, comercializarea în municipiu, către minori, a produselor ce conțin solvenți organici volatili. E interzisă, de asemenea, și intermedierea obținerii de către minori a respectivelor produse. Micii boschetari rămân astfel fără „pâinea lor cea de toate zilele", aurolacul, în diversele denumiri sub care se vinde.

Agenții economici care încalcă hotărârea Primăriei vor fi amendați cu 5 milioane de lei, iar la a doua abatere, acestora li se retrage autorizația de funcționare. Și intermediarii vor fi sancționați. De asemenea, vânzătorii acestor produse sunt obligați să afișeze listele cu respectivele produse. Toate bune și frumoase, însă cum vor fi descoperiți cei care sunt la o a doua abatere, sau la a treia? Ar trebui să fie prinși în flagrant, adică vânzând micilor aurolaci lunar sau clei. Și pentru asta ar trebui cineva (din cadrul Primăriei) să-i urmărească. Cam greu de crezut...

GERLINDE KNAP

DE LA POMPIERI

Dormitor distrus

În cursul zilei de duminică, 3 decembrie a. c., la ora 12,00, Detașamentul de pompieri Arad a intervenit cu o autospecială pentru stingerea unui incendiu produs în apartamentul lui Doma Daniela, str. Predeal nr. 8, bloc. 8, et. 3, ap. 14.

Incendiul a fost produs de băiețelul în vârstă de cinci ani al familiei Doma. Au ars un pat, lenjerie, pături, îmbrăcăminte, un șifonier și aproximativ 30 de cărți aflate în bibliotecă.

Valoarea bunurilor distruse ori degradate este de aproximativ 8 milioane lei.

Tot duminică, din cauza unui scurt-circuit la instalația electrică, autoturismul cu numărul de înmatriculare AR-04-WYN, proprietatea lui Ioan Mârza din Arad, a luat foc. Până la sosirea pompierilor, Oltcitul a ars în proporție de circa 90 la sută. Valoarea pagubelor este apreciată la suma de 8.000.000 lei.

PRIMIM SPRE PUBLICARE

În virtutea dreptului la replică și a respectului deosebit care-l avem față de cititorii ziarului dumneavoastră, vă rugăm să publicați în coloanele cotidianului Adevărul următoarele precizări în legătură cu articolul intitulat „ULAL s-a asociat cu hornarii din Checheci" din data de 11.11.2000.

Uniunea Locală a Asociațiilor Locative Arad, promovează în rândurile asociațiilor, firmele cu care este în raporturi de colaborare, în funcție de oferta de prețuri care le practică pentru serviciile pe care le execută, asociațiile fiind îndreptățite să contracteze cu acestea lucrările de care au nevoie. Până în acest an, pentru curățirea gurilor de aerisire, ULAL a popularizat singura firmă („Star Trade Company") al cărei patron este dl. Mihai Stoica, care pentru prestațiile făcute încasează suma de 20.000 lei/apartament, fără ca acesta să achite nici o cotizație la ULAL.

Mai facem precizarea că patronul acestei firme spune în repetate rânduri că firma Star Trade Company, pe care o conduce, este singura agreată de organele competente să facă activitatea de curățire a gurilor de aerisire. Noi însă deținem documente din partea Consiliului Local și al Distrigazului Arad că pentru această activitate nu sunt firme agrementate - această activitate - de curățire a gurilor de aerisire, putându-se face de oricine, care are autorizație pentru executarea acestor lucrări. Cum hornarii din Checheci (cum îi numește ziarul) au autorizație pentru executarea unor asemenea lucrări, pentru care nu încasează decât 15.000 lei/apartament, în comparație cu firma rivală care pentru aceeași activitate încasează 20.000 lei/ap. este și normal ca ULAL, care apără interesele asociațiilor de proprietari, să le facă cunoscut acest lucru, pentru a le da posibilitatea să opteze singure pentru prestatorul care le convine.

Pentru această activitate, ULAL nu încasează de la firmele cu care colaborează nici un fel de cotizație, așa cum s-a amintit în ziarul Adevărul.

Președinte,
ing. Rudolf Munteanu
Secretar,
Pavel Ciurdaru

CORPUL EXPERȚILOR CONTABILI ȘI CONTABILILOR AUTORIZAȚI DIN ROMÂNIA FILIALA JUDEȚULUI ARAD

Str. Gheorghe Lazăr nr. 23;
Tel/fax 057-281960

ANUNȚĂ

În data de 06.12.2000, ora 15,00, în sala mică a Casei de Cultură a Sindicatelor din Arad, va avea loc întrunirea membrilor, experți contabili și contabili autorizați, înscriși în Tabloul Corpului conform Legii 186/1999.

Cu această ocazie se vor dezbate problemele specifice aplicării O.G. 73/1999 privind impozitul pe venit, respectiv:

- sarcini ce revin agenților economici angajatori cât și contribuabililor plătitori ai impozitului pe venit, la finele anului calendaristic 2000, reieșite din OMF 1193/1999; 1423/1999 și 1372/1999 - privind depunerea fișelor fiscale, a declarațiilor speciale și a declarațiilor speciale și a declarațiilor privind venitul impozabil global pe anul 2000 - Expunere și prezentare - personal din cadrul D.G.F.P.C.F.S.

La această întrunire pot participa și alte persoane, reprezentanți ai agenților economici din județul Arad.

CĂTRE TOȚI INVESTITORII FNI ARAD

ANUNȚ

Asociația Națională a Investitorilor (ANI), Filiala Arad, completează un tabel nominal cu toți INVESTITORII FNI din județul Arad, pentru a intra în posesia extrasului de cont personal, conform carnetului de investitor. Cu această ocazie, toți investitorii FNI care nu au plătit cotizația pe lunile septembrie, octombrie și noiembrie, sunt rugați să-și achite obligațiile de membru ANI pentru desfășurarea normală a activității noastre, privind recuperarea sumelor furate de la investitori.

Serviciul de înregistrare a investitorilor pe tabel a început luni, 27 noiembrie 2000, zilnic, între orele 16-18, la Casa Sindicatelor Arad, sala mică de conferințe.

LOCURI DE MUNCĂ DISPONIBILE

Agenția Județeană și Ocupare și Formare Profesională (strada Gh. Lazăr nr. 20), ne-a pus la dispoziție situația locurilor de muncă vacante în această săptămână.

Agent asigurări 220; Agent imobiliar 3; Agent publicitate 2; Agent vânzări 2; Bijutier 10; Confecționer îmbrăcăminte 10; Confecționer 1.000; Consultant asigurări 3; Consultant financiar asigurări 20; Dispecer taxi 2; Editor lucrător în bibliotecă 1; Legător 2; Operator mase plastice 1; Pictor manual 10; Prelucrător prin electroeroziune 1; Sculer matriței 3; Tâmplar 11; Tricotoare - confecționere 15; Vânzătoare 2.

Pentru săptămâna în curs sunt 1.310 locuri de muncă disponibile din 19 meserii. Așa după cum ne-am obișnuit, cele mai multe locuri de muncă provin din confecții (1.010 slujbe) și asigurări, firmele de profil angajând 220 de persoane, în marea lor majoritate tineri cu liceul la bază.

N. O.

NUMĂRUL CAZURILOR DE DIABET ESTE ÎN CREȘTERE, ÎN ROMÂNIA

La nivel național sunt înregistrați peste 300.000 de diabetici, dar numărul lor este mult mai mare. Specialiștii susțin că la un diabetic înregistrat există alți doi nedepistați încă. Principalele cauze ale creșterii numărului de îmbolnăviri sunt modificarea stilului de viață, în principal alimentația bogată în dulciuri extrarafinate și grăsimi animale, la care se adaugă lipsa mișcării și elementele genetice.

Toate categoriile sociale se pot îmbolnăvi de diabet: cei cu bani mănâncă prea mult, fiindcă își permit, iar cei fără bani mănâncă hrană ieftină, cu multe glucide (pâine, cartofi, fasole). Și unii și alții sunt supuși stresului, și, prin urmare, sunt predispuși să se îmbolnăvească.

Diabetul nedepistat la timp, netratat, poate determina complicații grave. Poate afecta vasele mici, producând orbirea, vasele mari, determinând accidente vasculare majore, infarct miocardic, accidente vasculare cerebrale, afecțiuni renale, leziuni ireversibile la nivelul vaselor membrelor inferioare, ce pot culmina cu gangrena și, implicit, cu amputarea picioarelor.

Un tratament corect și o viață echilibrată, cu un regim alimentar corect, fără excese, de nici un fel, cu multă mișcare și fără stres (pe cât posibil!), toate acestea pot garanta o supraviețuire spectaculoasă.

Principalele simptome ale diabetului sunt: scăderea în greutate, oboseala intensă, diureză ridicată, sete nejustificată, prurit vaginal (la femei), răni care se vindecă greu etc.

Uneori, nu apare nici un simptom și diabetul este depistat întâmplător, cu ocazia analizelor de sânge (un caz fericit) sau este depistat prin complicațiile deja instalate (un caz nefericit).

De aceea, sfătuiesc fiecare persoană, aparent sănătoasă, să-și viziteze medicul de familie, măcar o dată pe an, pentru a fi investigată clinic și paraclinic.

Persoanele care au rude apropiate cu diabet zaharat, trebuie să știe că această boală se poate transmite genetic și, prin urmare, este bine să-și controleze periodic glicemia.

Bolnavii de diabet sunt sfătuiți să respecte regimul alimentar recomandat de medic, tratamentul medicamentos (dacă le-a fost prescris), să-și controleze periodic glicemia și să facă mișcare, în fiecare zi. Îi sfătuiesc să nu neglijeze ceaiurile din plante medicinale, care pot reduce glicemia. Iată câteva dintre ele: teci de fasole, păpădie, crețișoară, frunze de afin, de dud, urzică, frunze de nuc, obligeană etc.

FARMACIA VERDE

◆ plantele medicinale recomandate în **meteorism** (umflarea abdomenului ca urmare a apariției unei cantități mari de gaze în stomac, dar mai ales în intestinul subțire și gros, sunt: anasonul, angelica, busuiocul, chimenul, coada-șoricelului, coriandrul, crușinul, feniculul, ienupărul, menta, levănțica, mușețelul, obligeana, roinița, sulfina, sunătoarea, talpa gâștii, turița mare și valeriana. Ceaiurile se pot prepara din fiecare plantă (separat) sau din amestec de plante (cel puțin cinci plante, oricare dintre cele enumerate).

◆ în **lambliază** se recomandă: coriandru (semințe), fenicul (semințe), coada-șoricelului, pelin, cimbru, măcese, lemn de porumbar și crușin (scoarță). Se face un amestec, în părți egale, din aceste plante. Se face un decoct de 5 minute. La 250 ml apă fiartă se pune 1 linguriță din plantă. Prima cană de ceai se bea pe stomacul gol, iar a doua cană, seara, înainte de culcare. Pentru ca tratamentul să fie eficient, el trebuie aplicat tuturor contacților persoanei bolnave. Având în vedere că reinfestarea este frecventă, acest tratament poate fi reluat oricât de des, deoarece nu are efecte secundare. Alături de acest ceai, se recomandă să se consume usturoi crud sau capsule de usturoi.

OBEZITATEA CU DEBUT DIN COPILĂRIE

Deși cauzele obezității sunt complexe, efectul este același și constă în depunerea excesivă și preferențială de grăsimi în anumite regiuni ale corpului, variabile în funcție de sex.

Studiile recente arată că peste 40% dintre adulții obezi au fost supraponderali sau chiar obezi în copilărie. Dacă la copilul din primul an de viață adevărata obezitate este rară, numărul de cazuri crește considerabil în perioada 1-3 ani, 6-8 ani și apoi la pubertate. Din rândul acestei categorii de copii se vor recruta viitorii adulți care vor suferi de diabet, ateroscleroză, litiază biliară, hipertensiune arterială, reumatism cronic degenerativ, poliartroză, dislipidemii, varice. Obezitata influențează negativ funcțiile respiratorii și cardiace.

Copilul obez este mai labil psihic, mai lent în mișcări și în activitatea intelectuală, cu voință redusă; obosește ușor, doarme mult și își creează complexe de inferioritate față de ceilalți copii.

Cauzele obezității la copil

Există două cauze principale ale obezității la copil:

● **tulburări endocrino-metabolice**

● **predispoziția genetică familială**, care este cea mai frecventă cauză. Obezitatea unuia dintre părinți joacă un rol probabil în obezitatea copilului lor; când ambii părinți sunt

obezi, copilul lor va fi sigur obez. Această stare este dăunătoare atât prin moștenirea unui anumit teren metabolic, cât și a unor obiceiuri alimentare dăunătoare.

Supraalimentația, la care se adaugă viața sedentară, constituie asocierea nefastă a două obiceiuri pe care viața nu le lasă nesancționate.

Tratamentul obezității

Tratamentul obezității de cauză endocrină se realizează cu preparate hormonale, sub supravegherea medicului endocrinolog.

În obezitatea comună, prin supraalimentație, tratamentul trebuie să înceapă cu reducerea rației alimentare, cu combaterea sedentarismului și să se termine, numai în cazuri de nereușită totală, prin apelarea la medicamente care scad pofta de mâncare.

Reducerea rației alimentare zilnice începe prin înlocuirea făinoaselor cu fructe, diminuarea aportului de dulciuri suprarafinate (bomboane, ciocolată, prăjituri), înlocuirea grăsimilor animale cu cele vegetale.

Este nevoie de multă mișcare pentru a favoriza consumarea caloriilor aflate în exces în organismul copilului. Consumul de lichide nu trebuie restrâns deloc, reducerea lor putând deveni dăunătoare.

Greșeli pe care le fac persoanele care îngrijesc sugarii

Excesul caloric permanent constituie principala cauză la această vârstă și se datorează în exclusivitate mamei sau altor persoane care îngrijesc sugarul. Renunțarea la alimentația de bază a sugarului, introducerea precoce a alimentelor solide (înainte de vârsta de 4-5 luni), tendința de a alimenta copilul la fiecare plâns, îndulcirea exagerată a alimentelor, înfășatul prea strâns, care împiedică mișcarea liberă, sunt factori care duc la instalarea obezității la copil, încă din primul an de viață.

MEDICUL VĂ RĂSPUNDE!

▼ **T. A., 35 ani, Arad**. Orice sângerare între două menstruații este anormală și, de aceea, vă recomand un consult ginecologic și efectuarea examenului PAP. Reveniți cu o scrisoare după ce ați făcut acest consult.

▼ **M. N., 46 ani, Arad**. Actul sexual dureros, poate avea printre cauze: infecții vaginale și cervicale, endometrita, complicații ale intervențiilor chirurgicale, tensiunea musculaturii vaginale, dispozitive intrauterine, iritații de la dușuri. Cea mai frecventă cauză este lubrifierea insuficientă, datorită excitației sexuale insuficiente. Deficiența de estrogeni după menopauză sau extirparea ovarelor produc și ele o uscare vaginală. Cel mai bine este să consultați medicul ginecolog.

▼ **D. F., 59 ani, Arad**. Nivelele de dorit ale grăsimilor din sânge sunt următoarele:

● **LDL - colesterol** - mai mic sau egal cu 130 mg% (fracțiunea „rea" a colesterolului)

● **HDL - colesterol** - mai mare sau egal cu 45 mg% (fracțiunea „bună" a colesterolului)

● **trigliceride** - mai mic sau egal cu 150 mg%

● **colesterol total** - mai mic sau egal cu 200 mg%

Nivelele ridicate de HDL - colesterol sunt cert favorabile sănătății arterelor, în timp ce un nivel ridicat de LDL - colesterol este asociat cu un risc crescut de ateroscleroză și de boală cardiacă.

Trigliceridele sunt grăsimi libere, neatașate proteinelor sau colesterolului.

Un nou tratament pentru fumători: BUPROPION

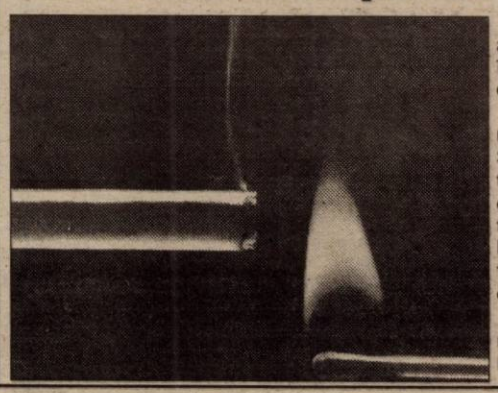

BUPROPION este un medicament care îi ajută pe fumători să renunțe la fumat. A fost înregistrat în iunie, în Marea Britanie, fiind produs de Glaxo Wellcome.

Bupropion este din punct de vedere chimic asemănător antidepresivelor clasice. Schema terapeutică are o durată de opt săptămâni și se pare că este mult mai eficientă decât nicotina transdermică. Din studiile efectuate de profesorul John Britton, reiese că BUPROPION a determinat o reducere semnificativă a creșterii ponderale în timpul perioadei de tratament.

Principalele efecte secundare ale medicamentului sunt insomnia și uscarea mucoasei bucale.

Știați că...

■ **în combaterea obezității**, printre alte măsuri, se recomandă asigurarea unui tranzit intestinal zilnic, care se poate realiza prin ceaiuri medicinale (crușin, cicoare, fenicul etc), ulei de ricin sau alte substanțe laxativ-purgative, dar și printr-o alimentație din care să nu lipsească pâinea integrală, prunele uscate înmuiate timp de 6-8 ore în apă, semințele bogate în mucilagii, în special de in și de gutui.

■ **pentru combaterea simptomelor neplăcute, caracteristice premenopauzei cât și menopauzei** se recomandă: coada-șoricelului, pelinul, păducelul, sunătoarea, valeriana, talpa-gâștii, frunze de vâsc de măr. Se face o infuzie, din 2 linguri amestec de plante la 500 ml apă. Întreaga cantitate se bea în cursul unei zile. Seara se mai poate prepara o nouă infuzie după aceleași indicații, și se bea înainte de culcare.

■ **în faza iritativă a tusei** se recomandă: rostopască (10 g), talpa gâștii (40 g), fructe de fenicul (20 g) și nalbă de cultură (frunze și flori, 40 g). Se face o infuzie, dintr-o lingură amestec de plante la o cană de 250 ml apă. Se beau la fiecare 2 ore, câte 3 linguri infuzie, îndulcită cu miere de tei, ajungându-se până la 2 căni pe zi.

Imediat, după faza iritativă se recomandă: flori de tei (25 g), talpa gâștii (20 g), frunze de pătlagină (15 g) și cimbrișor (20 g). Se face o infuzie, preparată dintr-o lingură (pentru adulți), o linguriță (pentru copii) amestec de plante la o cană cu apă. Se beau 2-3 căni pe zi, din care ultima, seara la culcare. Se recomandă îndulcirea cu miere de tei.

Pagină realizată de dr. MARIA FILIMON

PROCTOLINE
CENTRUL MEDICAL PROCTOLOGIC

Hemoroizi si fisuri anale
fără operații
prin PROCTOLINE - TIMISOARA

" PROCTOLINE" reprezinta o retea internationala de clinici profilate pe diagnosticul si tratamentul afectiunilor canalului anorectal.
Nascute din incercarea de a depasi multiplele imperfectiuni ale interventiilor chirurgicale clasice metodele terapeutice folosite in Clinicile Proctoline s-au dezvoltat ca o alternativa viabila la metodele operatorii.

■ Avantajele metodelor proctologice moderne

Metodele proctologice moderne practicate in Clinicile PROCTOLINE permit obtinerea unor rezultate excelente si de durata.
Tratamentul se desfasoara fara internarea pacientului care nu este scos din sfera preocuparilor sale, fara anestezie, eliminandu-se o serie de complicatii anestezico-chirurgicale posibile.

(1515527)

Timișoara : 056 - 221.219
București : 01-311.19.69
Iași : 032 - 145.633
Baia Mare : 062-220.103
Brașov: 068-333985

PRIORITĂȚI ALE GUVERNĂRII

1. Organismele europene și internaționale vor primi asigurări ferme privind continuarea procesului de integrare europeană și euro-atlantică a României, precum și de respectare a obligațiilor asumate de Statul Român prin tratatele pe care le-a semnat și prin actele internaționale la care este parte.

- se va afirma în continuare atașamentul PRM față de integrarea României în organismele europene și euro-atlantice;

- se va acționa pentru afirmarea respectului pentru documentele internaționale ratificate la care România este parte, care nu aduc prejudicii demnității, mândriei și drepturilor istorice ale poporului român;

- se va exprima interesul pentru armonizarea documentelor internaționale pe care România le negociază cu tradiția culturală, istoria, dreptul milenar, cu religia și morala poporului român;

- se vor denunța și/sau renegocia unele tratate care vin în contradicție cu adevărul istoric, cu dreptul internațional și cu interesul național al României.

2. Armonizarea legislației României cu legislația comunitară, respectându-se, însă, valorile naționale specifice.

3. Instaurarea Dictaturii Legii și, la nevoie, instituirea temporară a stării de necesitate, eventual pe o perioadă de 6 luni, pentru oprirea anarhiei, a dezastrului și a prăbușirii Țării în haos.

4. Elaborarea unui Pact politic și social pentru realizarea unei strategii de relansare a economiei naționale.

După 1989, prin declanșarea unui proces de tranziție haotic, de la un sistem economic supercentralizat spre o economie de piață, insuficient definită, noua putere politică instalată nu a reușit să polarizeze forțele politice, sociale și economice ale țării în jurul unei platforme comune pentru depășirea crizei profunde care a cuprins mediul economic național.

O excepție în această direcție a constituit-o elaborarea „Strategiei de Pregătire a Aderării României la Structurile Uniunii Europene", document care a întrunit consensul tuturor forțelor politice ale momentului.

A doua tentativă de creare a consensului național în jurul problemelor fundamentale ale României s-a consumat în martie 2000, prin semnarea de către toate partidele parlamentare, a „Strategiei Naționale de Dezvoltare Economică a României pe Termen Mediu", care a fost transmisă organismelor Uniunii Europene. Derogând de la mandatul astfel încredințat, Guvernul României a reinterpretat litera și spiritul Strategiei convenite și, în luna iunie, a dat publicității un plan de acțiune care contravine total variantei adoptate în martie, fapt ce a condus la torpilarea convenției la care, prin consens, ajunseseră forțele politice și sociale ale Țării.

Partidul România Mare este hotărât să se implice plenar în elaborarea și convenirea, prin negociere cu toate forțele responsabile din Țară, a unui Pact Politic și Social care să polarizeze, prin prisma interesului național, eforturile și competențele întregii societăți românești pentru relansarea economiei naționale, în scopul creșterii bunăstării întregii Națiuni.

5. Dezvoltarea comerțului exterior prin intensificarea cooperării cu partenerii din U.E. și prin recucerirea piețelor de desfacere din Africa, Asia, America de Nord, America Latină, Țările Arabe și fostul spațiu al URSS.

Comerțul exterior constituie o verigă de importanță hotărâtoare în efortul de relansare imediată a economiei și o sursă de prim rang în susținerea efortului valutar al Țării. Pentru crearea premiselor unei activități eficiente în domeniu, se impune existența în cadrul Executivului a unui organism distinct al administrației publice centrale - Ministerul Comerțului -, care va activa prin două departamente: comerț exterior și comerț interior.

- executivul va include, ca sarcini prioritare, în atribuțiile oficiilor diplomatice ale României, obligativitatea promovării cu prioritate a exporturilor românești; ambasadorii și șefii misiunilor diplomatice vor avea sarcini precise în acordarea întregului sprijin delegaților oamenilor de afaceri români care doresc să opereze pe relația respectivă;

- se va acționa în direcția deschiderii de reprezentanțe comerciale ale Camerelor de Comerț și Industrie în marile centre comerciale și financiare ale lumii, și de oficii comerciale ale marilor producători români (firme sau grupuri de firme);

- se va reactualiza cadrul juridic care reglementează relațiile României cu țările implicate în cooperarea reciprocă, în scopul extinderii ariilor de plasament existente și identificării de noi posibilități de plasament;

- se va analiza evoluția și situația economică a fostelor societăți mixte înființate în țările lumii a treia înainte de 1989 și se vor lua măsurile legale care să permită recuperarea efortului valutar al statului român;

- vor fi realizate posibilitățile de reluare a marilor operațiuni de tip barter, în scopul promovării exporturilor complexe în contrapartidă cu materii prime;

- se va exercita un control riguros asupra exporturilor de materii prime deosebit de valoroase (bușteni și cherestea, marmură, deșeuri feroase și neferoase, piei crude, sare ș.a.); în mod deosebit se va acționa pentru sprijinirea și stimularea reluării exporturilor de tehnică militară, cu respectarea strictă a reglementărilor internaționale în acest domeniu;

- se va interzice utilizarea încasărilor valutare realizate din exportul de produse românești pentru investiții directe în străinătate sau pentru tezaurizare în afara României; se vor aplica sisteme atractive de prime la export, acordarea de credite cu facilități stimulative, asigurarea asistenței Guvernului și a garanțiilor ce se impun pentru exportatorii care operează în zone geografice cu risc;

- până în anul 2004, România trebuie să atingă un nivel al exporturilor de cel puțin 17 miliarde $;

- în ceea ce privește importările, se va utiliza pârghia taxelor vamale și a nivelului TVA pentru stoparea accesului pe piața românească a mărfurilor de slabă calitate sau depășite, descurajarea cumpărării din exterior de produse care se fabrică în Țară, instituirea de contingente la import pentru produse de primă necesitate sau care există și în producția internă;

- introducerea unui sistem de certificare a calității mărfurilor importate și utilizarea pârghiei obstacolelor netarifare pentru îngreunarea accesului pe piața românească a produselor străine care, în condiții de calitate egală sau chiar inferioară, exercită o concurență neloială față de mărfurile autohtone, ca elemente de limitare a nivelului importurilor.

6. Încetarea falimentării deliberate a industriei românești, prin aplicarea unor măsuri energice, de relansare a acesteia.

În cel mult 60 de zile de la preluarea puterii, se va definitiva strategia de relansare a procesului de dezvoltare industrială, punând la bază criterii de prioritate legate de tradiția și experiența industriei românești, de posibilitatea asigurării resurselor necesare, de tendințele de evoluție a piețelor de desfacere, de necesitățile strategice ale economiei naționale și de stimularea cooperării internaționale în cadrul procesului de integrare în Uniunea Europeană.

- vor fi evidențiate ramurile cu posibilități certe de reabilitare rapidă și de înscriere în tendințele mondiale;

- vor fi redimensionate ramurile cu probleme grele;

- sectoarele inhibate din cauza subcapitalizării vor beneficia de intervenția statului în vederea refacerii potențialului lor și atingerii unui nivel tehnologic competitiv; va crește ponderea produselor cu valoare adăugată mare;

- în vederea relansării industriale, se va aplica consecvent o politică complexă, care să conducă la realizarea unui sistem industrial închegat, în armonie cu resursele naturale și potențialul uman de care dispune România; se vor depune eforturi pentru evitarea apariției unor fenomene de supradimensionare și dezvoltare necontrolată a unor sectoare industriale, pentru refacerea legăturilor raționale în procesul economic, de la identificarea resurselor până la asigurarea piețelor de desfacere, inclusiv pentru o dezvoltare armonioasă a tuturor regiunilor Țării.

În cadrul administrației publice centrale se va crea o Agenție Națională de Evaluare a Societăților Comerciale care va analiza posibilitățile agenților economici de a deveni centre de profit, pe baza condițiilor reale existente, și care va controla susținerea societăților comerciale profitabile sau, de la caz la caz, declanșarea procedurii de lichidare, dar numai în condițiile asigurării unei protecții sociale reale.

- o prioritate absolută o vor constitui ramurile de importanță strategică deosebită, unde vor fi păstrate și rentabilizate activele statului, menținându-se astfel pârghiile controlului național asupra acestor domenii; în cadrul acestor ramuri trebuie cuprinse echipamentele și utilajele destinate extracției și prelucrării resurselor minerale, hidrocarburilor, gazelor naturale, echipamentele legate de producerea, transportul și distribuția energiei electrice și termice, industria de apărare, fabricarea unor substanțe și produse farmaceutice, instalații și utilaje pentru protecția mediului; de o atenție deosebită se vor bucura activitățile de combatere a situațiilor de dezastre și calamități naturale.

- măsuri extrem de importante vor fi adoptate în domeniul restructurării și reabilitării sectoarelor industriale de interes național; în domeniul securității alimentare se vor mobiliza ramurile industriei de mașini și utilaje agricole, utilaje și echipamente pentru industria alimentară, producția de îngrășăminte și pesticide, cea de prelucrare și ambalare a produselor alimentare, precum și echipamentele de irigații; modernizarea infrastructurii va necesita un sector competitiv în domeniul utilajelor pentru construcții, în special pentru căi de comunicații, o puternică industrie a materialelor de construcții;

- va fi relansată pe noi baze industria ușoară cu reabilitarea producției de fibre și țesături, industria prelucrării superioare a lemnului, inclusiv subramurile celuloză-hârtie, ramuri care pot aduce un aport substanțial la export;

- industria constructoare de mașini va fi orientată atât spre domeniile tradiționale (industria navală, industria de foraj și procesare țiței, autovehicule rutiere, vagoane și locomotive căi ferate, motoare și transformatoare electrice), cât și în domenii noi, impuse de politica de aliniere la U.E.;

- industria siderurgică și metalurgică va trebui să marcheze o etapă de profundă modernizare și ecologizare, dimensionarea sa fiind strict legată de resursele disponibile de minereuri, de consumul intern și de evoluția pieței externe;

- ramurile și subramurile cu consumuri reduse de energie, combustibil, materii prime și care aduc implicit pe piață produse cu valoare adăugată mare vor fi analizate în contextul puternicei concurențe existente pe piața internațională; vor fi încurajate subramurile industriale axate pe produse consumabile și de întreținere pentru turism, în vederea asigurării din țară a bazei materiale; în etapa care urmează va trebui să fie reconsiderate toate rețelele de recuperare a deșeurilor și a materialelor reciclabile;

- în apărarea interesului național, pentru revitalizarea, lansarea sau relansarea tuturor acestor ramuri și subramuri, se vor lua măsuri de favorizare a producției prin toate pârghiile, inclusiv subvenții, protecție vamală, societăți cu capital mixt ș.a.

- la nivelul agenților economici se va revigora, prin măsuri stimulative, potențialul tehnico-științific propriu, prin dezvoltarea cercetării de firmă, în scopul susținerii procesului de reengineering a produselor și tehnologiilor, reducerii pierderilor și redimensionarea consumurilor, obținerii de sporuri de productivitate, restructurarea capacităților supradimensionate, generalizarea organizării sistemului de asigurare a calității, conform normelor U.E.

7. Dezvoltarea unui sistem energetic competitiv, capabil nu numai să asigure necesarul intern, ci să contribuie și la echilibrarea balanței de plăți.

Obiectivul principal în cadrul strategiei naționale de dezvoltare energetică pe termen mediu îl constituie satisfacerea necesarului de energie adecvat unei economii moderne și la un cost care să permită populației accesul la un standard de viață civilizat, în condiții de calitate și de siguranță pe tot lanțul - producție, transport, distribuție, consum -, cu limitarea impactului negativ asupra mediului înconjurător la nivele admisibile pe plan european.

- se vor lua măsuri imediate pentru deblocarea financiară a sectorului energetic, asanarea acestuia de segmentele de activitate cronic ineficiente, consolidarea mecanismelor de piață specifice în domeniu, în interacțiune cu apropierea energointensității economiei românești de performanțele statelor U.E.;

- se va reactualiza programul de investiții, modernizări și reabilitări de echipamente, concentrat pe acțiunile care pot duce la apropierea performanțelor tehnologice și economice ale sectorului energetic românesc la nivelul țărilor membre U.E.

- se va acționa prin toate mijloacele pentru găsirea resurselor de finalizare și dare în funcțiune a grupului 2 de la C.N.E. Cernavodă;

- va fi urmărită evoluția cererii de energie în Europa de Sud-Est în vederea realizării unui export care să compenseze în plan valutar importul de gaze naturale și hidrocarburi;

Obiectivele pe termen mediu:

- interconectarea Sistemului Energetic Național cu sistemele electro-energetice afiliate la Uniunea Centrală a Transportatorilor de Electricitate, inclusiv rețelele naționale de transport al purtătorilor de energie - țiței, gaze naturale -, cu magistralele europene și noile sisteme de infrastructură din zona Mării Negre, pentru asigurarea unor surse stabile și diversificate de aprovizionare cu resurse, formarea stocurilor necesare pentru funcționarea în deplină securitate a sistemului energetic;

- se vor lua măsuri de a asigura susținerea cu utilaje și echipamente a dezvoltării sistemului energetic, atât prin sprijinirea sectorului industrial autohton, cât și prin atragerea participării capitalului străin aducător de progres tehnologic;

- companiile românești vor fi stimulate prin atribuirea unei cote corespunzătoare de fonduri interne și internaționale în vederea participării la licitații pentru obiective energetice, direct sau în consorții alături de companiile occidentale, acordându-se facilități în cazul creării de noi locuri de muncă;

- se va definitiva organizarea sectorului energetic în acord cu structurile internaționale, punând capăt actualei stări de haos care în nici un caz nu servește interesele naționale.

8. Aprecierea ca prioritate națională a reabilitării, modernizării și dezvoltării infrastructurii transporturilor.

Luând în considerare că transporturile reprezintă pentru Țară ceea ce sistemul sanguin este pentru o ființă, Partidul România Mare se pronunță pentru:

- elaborarea în regim de urgență a planului pe termen mediu privind reconstrucția și modernizarea rețelelor de transport rutiere și feroviare, reabilitarea căilor de navigație, dezvoltarea porturilor, fluidizarea traficului aerian intern și internațional;

- valorificarea poziției geostrategice pe care România o ocupă la confluența căilor de comunicație dintre Europa, Orientul Apropiat și Mijlociu, Caucaz și Extremul Orient ca membru în cadrul Cooperării Economice la Marea Neagră;

- trecerea la realizarea și urgentarea principalelor proiecte de infrastructură cuprinse în rețeaua paneuropeană de transporturi, conectarea în coridoarele rutiere, feroviare și fluviale TRACECA;

- promovarea de inițiative legislative pentru implementarea directivelor U.E. și a aquis-ului comunitar, privind logistica, distribuția și transportul mărfurilor, diversificarea și reabilitarea serviciilor, pentru integrarea în sistemul de transporturi european;

- dezvoltarea și modernizarea infrastructurilor, echipamentelor și mijloacelor de transport în strânsă legătură cu posibilitățile și tradiția industriei românești de profil și a potențialului tehnico-științific național;

- promovarea transportului containerizat de mărfuri și a teletransmisiei de date și informații;

- dezvoltarea zonelor comerciale libere pe teritoriul Țării;

- materializarea conceptului de „transport durabil" prin implementarea standardelor internaționale de protecția mediului specifice activităților de transport;

- alinierea la standardele tehnice ale U.E. în vederea securizării circulației și călătorilor;

- asimilarea la nivelul standardelor internaționale a serviciilor de căutare și salvare a supraviețuitorilor în caz de accidente;

- redimensionarea și restructurarea regiilor de transport și externalizarea unor activități specifice ale acestora;

9. Reducerea decalajelor de dezvoltare existente față de țările U.E. în domeniul comunicațiilor și al tehnologiei informației.

- în plan organizatoric se va acționa pentru existența unui Minister al Comunicațiilor și Tehnologiei Informației, organ de specialitate al Guvernului care va urmări și coordona obiectivele legate de dezvoltarea acestui domeniu, condiție obligatorie pentru tratativele de integrare în UE;

- în toate acțiunile ce se vor întreprinde în domeniul dezvoltării tehnologiei informației și telecomunicațiilor, Guvernul va menține capitalul de stat majoritar, dreptul de proprietate al statului asupra clădirilor, terenurilor, rețelei de cabluri și radiorelee; privatizarea în acest domeniu va fi un apanaj al capitalului autohton;

- se va solicita Parlamentului ca în regim de urgență, Curtea de Conturi a României să verifice dosarul de privatizare ROMTELECOM, cu toate implicațiile acestuia;

- se va acționa pentru înființarea Autorității Române pentru Informatică ale cărei principale atribuții vor fi prevăzute în „Codul dezvoltării și utilizării tehnologiilor informației";

Principalele obiective ale acestui nou organism vor fi:

- separarea activității de elaborare a strategiei de dezvoltare a societății informaționale, de activitatea de control în sectorul de dezvoltare a societății informaționale și de activitatea de control în sectorul tehnologiei informației, protecția persoanelor față de prelucrarea datelor cu caracter personal, gestionarea și protecția datelor din rețele și baze de date, precum și alte reglementări în sectorul tehnologiei informației;

- realizarea infrastructurii de comunicații de date ale administrației publice;

- informatizarea omogenă și coordonată a administrației publice centrale pentru îmbunătățirea serviciilor publice, simplificarea procedurilor și practicilor administrative;

- optimizarea comunicării și a fluxului de informații între instituțiile de la nivel central și local;

- se va sprijini direct creșterea ponderii industriei românești de specialitate și a experților români în proiectele naționale care se realizează prin finanțare externă;

- în domeniul telecomunicațiilor, se va acționa pentru a se atinge un ritm de creștere anual de 500-600 mii noi abonați telefonici, care pe termen mediu, să se ajungă la un telefon pe familie.

- telefonizarea integrală a localităților rurale, cu accent pe infrastructura zonelor defavorizate, cu recalcularea concomitentă a tarifelor;

- înlocuirea după un grafic realist a echipamentelor de telecomunicații în funcție de gradul de uzură fizică, ținând seama și de costurile ridicate ale noilor generații;

- modernizarea rețelei de emițătoare radio-tv, în vederea sporirii capacității de transmisie-recepție;

Guvernul se va preocupa, prin organismele sale de specialitate, pentru pregătirea trecerii la societetea informațională.

Ca priorități în domeniu se înscriu:

- adaptarea învățământului superior la nevoile pieții muncii privind pregătirea specialiștilor în domeniul tehnologiei informațiilor;

- introducerea în toate planurile de învățământ a cunoștințelor privind utilizarea tehnologiilor informației;

- dotarea școlilor cu PC-uri conectate la Internet, orientarea programelor de reconversie profesională către acest domeniu;

- dezvoltarea învățământului la distanță;

- susținerea cercetării-dezvoltării în domeniu;

În paralel cu reabilitarea industriei proprii de telecomunicații se va urmări dezvoltarea în România a capacităților locale de producție pentru componente software și achiziționării de licențe, dezvoltarea de parcuri tehnologice software, acordarea de facilități fiscale și stimularea economică a producătorilor români în domeniu. Se va stimula utilizarea informației și comunicațiilor în IMM-uri, sistemele informatice de întreprindere, promovarea comerțului electronic prin proiecte pilot, forme de plată electronice între persoane fizice/juridice și administrația publică.

În domeniul poștal, Guvernul va trece la modernizarea sectorului prin aplicarea unui pachet de măsuri care va urmări dezvoltarea poștei electronice în Capitală, în reședințele de județ și în stațiunile turistice cu aducerea sistemului informațional la nivelul țărilor UE.

PARTIDULUI ROMÂNIA MARE (I)

10. **Eradicarea mizeriei crunte de la sate, refacerea și înflorirea agriculturii românești printr-un program de amploare națională, susținut prin subvenții de la Bugetul de Stat, acordarea de credite pe termen lung cu dobândă subvenționată, dotarea cu mașini agricole a exploatațiilor agricole, stimularea creșterii animalelor și a păsărilor (inclusiv revigorarea marilor combinate zootehnice), refacerea și extinderea sistemelor de irigații.**

Starea de ruină în care a fost adusă agricultura și satul românesc conduce la două obiective strategice fundamentale pe care, cu responsabilitate, Partidul România Mare și le asumă:

● **asigurarea securității alimentare a populației** prin trecerea de la agricultura de subzistență instaurată prin efectele Legii 18/1991 și nepăsarea obscură a Guvernelor care s-au perindat la cârma Țării la o agricultură performantă, care să permită aprovizionarea întregii populații cu alimente; în contextul dat, agricultura și industria alimentară vor beneficia de statut special și dezvoltarea lor va constitui o problemă de stat; refacerea efectivelor-stoc de animale și păsări constituie prioritate națională.

● **regenerarea satului românesc și creșterea gradului de confort și civilizație pentru locuitorii satelor** prin îmbunătățirea calității serviciilor, asistenței medicale, creșterea calității învățământului, electrificarea localităților care, anacronic, nu beneficiază de lumină electrică, asigurarea rețelei de apă potabilă, pietruirea și refacerea drumurilor, conectarea la rețeaua telefonică, de televiziune și de difuzare a presei;

Principalele direcții de acțiune pentru înfăptuirea celor două obiective strategice:

- se va promova o politică unitară și coerentă de reorganizare și amenajare a teritoriului, având ca principală finalitate creșterea mărimii medii a exploatațiilor agricole; se vor asigura astfel condițiile necesare utilizării mecanizării complexe și aplicarea tehnologiilor moderne, performante;

- se va înființa, în subordinea Executivului, Agenția Națională pentru Dezvoltarea Satului Românesc, ca instituție însărcinată cu implementarea politicii naționale în mediul rural; în atribuțiile acestei Agenții vor intra atât activitățile agricole cât și cele neagricole, specifice în prezent mai multor ministere; dezvoltarea integrată a satului românesc se va face după programe generale, valabile pentru toate zonele, Agenției revenindu-i programele specifice;

- se va elabora Legea privind statutul Specialiștilor Agricoli, prin care se va reglementa rolul și locul acestora în derularea strategiei de dezvoltare a satului românesc;

- se vor revigora real Camerele Agricole Comunale ca fermenți în dezvoltarea satului românesc; Camerele vor asigura consultanță și asistență tehnică și financiară pentru producătorii privați din zona de responsabilitate arondată;

- se va promova o politică financiară favorabilă agriculturii, inclusiv prin reorganizarea instituției creditului agricol, care să țină cont de specificul producției agricole vegetale și animale; se vor crea mecanisme specifice prin care creditele acordate să poată fi returnate și în natură;

- cadrul legislativ actual va fi amendat astfel încât să se instituie o disciplină severă în circuitele financiare dedicate agriculturii, inclusiv sancțiuni drastice pentru deturnarea fondurilor alocate sectorului agricol;

- politica de prețuri va fi administrată din perspectiva unei foarfeci a prețurilor (produse agricole/produse industriale necesare agriculturii), favorabile sectorului agricol;

- concomitent, se va duce o politică sistematică și coerentă de stimulare a consumului de produse agro-alimentare, punând la bază creșterea eficienței economice a exploatațiilor agricole (eficiența este guvernată de rata profitului și nu prețul ridicat anacronic al produsului comercial!); crearea climatului concurențial (piața liberă) și promovarea tehnologiilor înalt productive, ca factori fundamentali în creșterea eficacității cheltuielilor (inputurilor) pe unitatea de produs; implicit, dirijarea subvențiilor trebuie, și va fi orientată spre acele segmente productive care vor avea eficiență pe lanțul agricultură - agro-industrie - agro-comerț (în fapt, condiția obiectivă pentru scăderea prețului la consumator);

- pentru previzionarea, supravegherea și controlul prețurilor la produsele agroalimentare se va înființa Agenția Națională a Piețelor Agro-Alimentare; Agenția va pune la dispoziția agenților economici din sfera agro-alimentară informații privind evoluția prețurilor pe piețele interne și externe, necesarul de produse agricole și agroalimentare pe destinații (debușeele identificate) și va interveni reglator atât în condiții de supraproducție și de prăbușire a prețurilor (ex. absorbind excesul de ofertă) cât și în condiții de criză cu tendință inflaționistă (ex. alimentând oferta din stocuri de siguranță și alte surse atrase);

- se vor elimina fenomenele de speculă și mafia din piețele de produse agro-alimentare prin reglementarea drastică a circuitelor produselor agro-alimentare;

- importurile de produse agricole și agro-alimentare se vor redimensiona în raport cu necesitățile reale de consum final și intermediar, astfel încât una din finalități să fie susținerea producției autohtone și, implicit, protecția reală a producătorilor agricoli interni;

- se vor renegocia acordurile internaționale defavorabile agriculturii și producției agro-alimentare autohtone, acorduri care, în disprețul intereselor obiective ale producătorilor agricoli autohtoni, au transformat Țara în debușeul supraproducțiilor externe, conducând, în bună parte, la prăbușirea agriculturii României;

- se va duce o politică coerentă de stimulare a exporturilor agricole și agroalimentare prin promovarea unui set de măsuri cu impact intern și extern, astfel încât să se consolideze poziția produselor românești pe piețele externe deja câștigate și să fie penetrate altele noi;

- se vor încuraja, prin măsuri complexe, inclusiv financiar, formele de asociere a micilor producători agricoli, ceea ce va conduce la randamente sporite și, implicit, la creșterea eficienței economice;

- se va promova un sistem adecvat de valorificare a producției agricole vegetale și animale prin centre locale, care vor funcționa ca piețe de gross; paralel, se va crea un sistem înalt funcțional și operațional de preluare a producției de la producători, constituit pe baze contractuale, evitându-se astfel blocajul financiar și posibilele escrocherii;

- considerând la justa sa valoare irigațiile (factor de intensifizare a culturilor și concomitent factor de stabilitate a producției), Partidul România Mare va acorda o atenție deosebită refacerii funcționanle și operaționale a sistemului de irigații național;

- pentru protejarea calității terenurilor agricole și silvice se vor promova pachete de norme privind exploatarea rațională a fondului funciar național;

- pentru creșterea eficienței economice și ecologice, se va reveni la zonarea agricolă a culturilor și speciilor de animale;

- utilizarea materialului semincer, săditor și de prăsilă de import va face obiectul unei legi speciale;

- ramurile producătoare de înputuri pentru agricultură și alimentație vor intra în regim special, beneficiind de facilități asemănătoare celor ce se vor acorda agriculturii (reduceri de TVA, deduceri de impozite, credite preferențiale și cu dobândă subvenționată etc.);

- pentru a asigura stabilitatea mediului economic agricol împotriva dezastrelor se va institui un sistem de asigurări ale producției agricole, la care statul va contribui cu o parte din costurile de asigurare;

- se va perfecționa cadrul legislativ în domeniul silviculturii în consens cu nevoile de protejare și dezvoltare a fondului silvic: planuri ferme de reîmpădurire, inclusiv cu stabilirea priorităților, norme de exploatare racordate la creșterea anuală a masei lemnoase exploatabile, pedepse aspre pentru masacrarea masei lemnoase și pentru defrișări neautorizate, limitarea drastică a exportului de masă lemnoasă neprelucrată (pe picior), revitalizarea pepinierelor silvice;

- se vor relua, pe bază de planuri și priorități, lucrările de îmbunătățiri funciare atât ca măsură de reconstrucție ecologică a fondului de terenuri de care România beneficiază cât și ca măsură de contracarare a șomajului structural pe care tranziția către economia de piață îl produce;

- susținerea uriașului demers pe care îl constituie dezvoltarea agriculturii, industriei alimentare și a silviculturii impune cu necesitate reconsiderarea cercetării și învățământului agricol și silvic de toate gradele.

Eforturile de durată și cerințele de continuitate pe care dezvoltarea agriculturii, industriei alimentare și silviculturii le impun, ca și importanța majoră a acestora în viața Națiunii, determină Partidul România Mare să-și asume răspunderea ca restructurarea, finanțarea operațională, refacerea patrimoniului și transferul informației să devină un obiectiv prioritar al politicii de stat.

11. **Turismul va deveni o prioritate națională, astfel încât, după maximum 4 ani, el să aducă la Bugetul de Stat - conform estimărilor celor mai buni specialiști, un venit net de 3 miliarde de dolari anual.**

Ținând seama de locul pe care îl ocupă turismul ca dimensiune a civilizației contemporane, se vor adopta măsrui care să conducă la revigorarea și dezvoltarea pe noi baze a acestei importante avuții naționale, în așa fel încât, la nivelul anului 2004, venitul net al acestui sector să depășească 3 miliarde de dolari.

Se va porni de la o analiză documentată a cauzelor care au condus la declinul accentuat al activității turistice după 1989, ținându-se seama și de schimbarea structurii sociale a participanților la actul de turism, acesta devenind, din ce în ce mai accentuat, un apanaj al celor cu venituri ridicate.

În sensul celor de mai sus:

● activitatea de turism va fi considerată un fenomen social cu și pentru popor, prin acordarea de facilități unor categorii socio-profesionale de salariați cu venituri modeste, familiilor cu copii, tinerilor și persoanelor de vârsta a treia, oferind astfel cetățenilor României dreptul elementar pe care l-au avut atâția ani de a-și reface capacitatea de muncă în concedii la mare sau la munte;

● se va acționa pentru atragerea în activitatea turistică, prin reconversie profesională și școlarizare a nivelului parametrilor Uniunii Europene, a unei părți importante din mâna de lucru disponibilizată prin restructurarea altor sectoare economice, mărind astfel ponderea sectorului de servicii, un important deziderat al tranziției;

● prin programe distincte se vor reabilita și/sau dezvolta forme tradiționale și noi de turism precum: turismul de sănătate, turismul agricol, turismul legat de trecutul istoric și religios, turismul destinat zonelor folclorice;

● pornind de la principiul că România nu este cu nimic mai prejos din punct de vedere al potențialului turistic decât țările cu vechi tradiții în acest domeniu, se va urmări valorificarea eficientă, cu prioritate, a zonelor de interes cunoscute pe plan internațional - Delta Dunării, Bucovina și Nordul Moldovei, Valea Prahovei, litoralul Mării Negre - precum și deschiderea altor obiective ale căror frumuseți naturale, extrem de variate, așteaptă să fie puse în valoare;

● turismul internațional va trebui privit din ambele direcții - cetățenii români care vizitează alte țări și cetățenii străini care vizitează România; ținând seama că, în prezent, prețurile excursiilor în străinătate sunt prohibitive pentru cei mai mulți dintre români și cum dorința fiecărui om de a cunoaște lumea este un atribut al civilizației, va fi sprijinită dezvoltarea legăturilor cu organizațiile și firmele de specialitate din alte țări, în scopul găsirii tuturor mijloacelor posibile pentru ca, de la an la an, să sporească cererea cetățenilor români pentru excursii în străinătate, inclusiv prin stimularea turismului în compensație;

● va continua reforma în domeniul turismului, asigurând inițiativele legislative pentru dezvoltarea și eficientizarea firmelor și agențiilor de turism private, sprijinind direct diversificarea și modernizarea bazei materiale, folosind programele de asistență ale U. E. și experiența țărilor europene cu tradiție;

● vor fi încurajate toate formele de învățământ și specializare a tinerilor în domeniul ramurii turismului, inclusiv instruirea agenților economici angrenați în această activitate, pentru crearea unei noi categorii profesionale, destinate exclusiv acestei adevărate și rentabile industrii;

● pentru recuperarea rămânerii în urmă în domeniul turismului și dezvoltarea acestei ramuri cât mai aproape de potențialul real al României, Partidul România Mare are în vedere, cel puțin pe termen mediu, reînființarea unui minister de specialitate în cadrul Guvernului.

12. **Fundamentarea unei strategii viabile pentru dezvoltarea Întreprinderilor Mici și Mijlocii, pentru stimularea legislativă și financiară a cetățenilor să-și deschidă o afacere profitabilă.**

Pe agenda de lucru a noului Executiv va fi înscris, ca obiectiv prioriar, valorificarea importantului potențial de creștere economică și de creare de locuri de muncă pe care îl deține sectorul „Întreprinderilor Mici și Mijlocii", aducerea acestui sector în mod real pe locul celui mai dinamic și profitabil domeniu din economie.

În acest sens se va urmări realizarea unui cadru legislativ și instituțional favorizant dezvoltării IMM-urilor, pregătirea întreprinzătorilor pentru a face față cerințelor și standardelor UE, în vederea creșterii capacității competitive. Prin organele administrației publice se vor facilita contacte directe ale IMM-urilor cu parteneri economici din UE și alte țări;

● ținând seama de faptul că IMM-urile constituie principalul sector capabil să creeze locuri de muncă pentru a absorbi disponibilizările rezultate din restructurarea economiei și, în același timp, mediul în care poate să se dezvolte o clasă de mijloc prosperă, contribuind astfel la stabilitatea socială a țării, vor fi înființate și dezvoltate o serie de instituții financiare cu sprijin de la Stat, pentru finanțarea și stimularea activității IMM-urilor; se vor acorda facilități stimulative: garanții la credite, subvenționarea dobânzii, granturi;

● resursele proprii ale IMM-urilor vor fi susținute prin resursele externe puse la dispoziție de organismele internaționale, resursele oferite de anumite țări dezvoltate prin programe speciale destinate acestora și prin resurse de la bugetul de stat; vor fi evitate cazurile de discriminare a IMM-urilor private în raport cu societățile comerciale de stat, companiile și regiile naționale;

● va fi elaborat un program complex pentru organizarea unei rețele naționale de centre de consultanță, pregătire antreprenorială, parcuri tehnologice și incubatoare de afaceri, asistate de stat, care să furnizeze servicii IMM-urilor, gratuit sau la prețuri reduse;

● pentru sprijinirea participării la proiectele de investiții publice sau realizate cu finanțare externă, IMM-urile vor fi implicate direct, în special în proiectele de dezvoltare zonală, inclusiv zonele defavorizate;

● se va simplifica pocedura legală de creare a IMM-urilor cu măsuri de protecție contra birocrației inutile și/sau în scop de fraudă.

13. **Respectarea, ocrotirea și garanterea proprietății private - principalul motor al creșterii economice și al bunăstării populației.**

În viziunea Partidului România Mare, drepturile de proprietate sunt inalienabile și constituie garanția motivării individuale a cetățenilor Țării în autoasumarea conștientă a inserției și participării motivate la dezvoltarea Națiunii și Statului Român. Atributele proprietății sunt universale și fac obiectul cadrului de ordine reglementat de dreptul constituțional;

În spiritul Doctrinei Naționale, proprietatea licit obținută este un mijloc eficace de socializare reală a șanselor individuale, de manifestare a personalității cetățenilor Țării în raport cu valorile proprii, intelectuale și de management.

Potrivit acestei concepții, transferul drepturilor de proprietate asupra valorilor de patrimoniu cade sub incidența legii speciale, valorile aparținând patrimoniului național nu pot face obiectul înstrăinării în raport cu spațiul teritorial al României.

PENTRU DREPTATE, DEMNITATE ȘI UNITATE, ARĂDENII ÎL VOTEAZĂ PREȘEDINTE PE CORNELIU VADIM TUDOR!

SCRISORI DE ÎNCREDERE, SIMPATIE ȘI MULȚUMIRE PENTRU CANDIDATUL LA PREȘEDINȚIA ROMÂNIEI CORNELIU VADIM TUDOR

În cursa pentru Președinția României, arădenii îl susțin pe senatorul CORNELIU VADIM TUDOR, apreciat ca singurul om care poate face ordine într-o țară devastată de jaf, anarhie și crimă organizată.

CORNELIU VADIM TUDOR este apreciat de zecile de mii de arădeni care-l susțin și simpatizează, ca singurul demnitar integru, care nu poate fi șantajat și acuzat de nimic, deoarece în cei zece ani de la Revoluția din decembrie '89 și până în prezent, el a făcut numai bine pretutindeni unde s-a implicat, acționând pentru dreptate, demnitate și unitate națională.

„VOM ACORDA VOTURILE NOASTRE LIDERULUI PRM!"

RĂU PAVEL, 73 de ani, pensionar de boală, comuna Dieci, județul Arad: „Solicit cu toată încrederea, conducerii Partidului România Mare să intervină în viitorul Parlament al României, dar și la Guvernul României, pentru reactualizarea în regim de urgență a tuturor pensiilor mici, pe care le au cei care au ieșit la pensie înainte de anul 1989, față de cetățenii pensionați după această dată, întrucât este vorba de o mare nedreptate pe care guvernanții din ultimii zece ani au făcut-o cu bună știință." (În continuare domnul Rău Pavel prezintă șapte propuneri pentru parlamentarii arădeni ai PRM, pe care să le susțină în Parlament, lucru pe care suntem convinși că îl vor și face).

În finalul scrisorii, domnul Rău Pavel din comuna Dieci, afirmă: „Asigurăm conducerea Partidului România Mare că cei peste 600 de pensionari din comuna noastră, dar și majoritatea cetățenilor din Dieci vom acorda voturile noastre liderului PRM!"

„PREȘEDINTELE CORNELIU VADIM TUDOR VA AVEA O MARE SUSȚINERE LA NOI, ÎN ARCHIȘ!"

BOCIORT VASILE, consilier local PRM - Archiș: „Domnule președinte al organizației PRM Arad, Creț Nicoară, în calitate de consilier local PRM - Archiș, vă rog să ne ajutați cu niște fonduri pentru reconstituirea Casei parohiale din Archiș. Domnul preot Ceocan Nicolae, care este un mare simpatizant al Partidului România Mare, condus de domnul senator Corneliu Vadim Tudor și pe care-l vom alege președinte al României, vă roagă să veniți la Archiș împreună cu domnul senator Onaca Dorel Constantin, pentru a vă convinge la fața locului de frumoasa noastră lucrare ortodoxă, care nu mai poate continua în prezent din lipsă de fonduri.

În încheiere doresc să vă informez că domnul preot Ceocan Nicolae și consilierii din Biserica noastră ortodoxă, m-au rugat să vă transmit că președintele PRM, Corneliu Vadim Tudor va avea o susținere foarte mare la noi în comună, după cum au avut toți candidații partidului la funcțiile de senatori și deputați arădeni!

Al dumneavoastră consilier local PRM, Bociort Vasile!"

„PLATFORMA DUMNEAVOASTRĂ ESTE DEMNĂ DE A FI PUSĂ ÎN PRACTICĂ PENTRU POPORUL ROMÂN!"

HUREZAN IOAN, localitatea Nadăș, județul Arad: „Mă numesc Hurezan Ioan, nu sunt membru al nici unui partid, dar sunt un simpatizant al Partidului România Mare. Am urmărit cu mare atenție Platforma dumneavoastră, pe care o consider demnă de a fi pusă în practică pentru poporul român. Îmi pun și vă pun o singură întrebare: Aveți puterea necesară ca să luptați cu toată mafia din țara noastră? Aveți puterea să luptați cu toată corupția din țară și, nu în ultimul rând, cu interesele marilor puteri care ne domină și ne-au adus în starea jalnică în care ne aflăm? Iată de fapt mai multe întrebări într-o singură întrebare, pe care și-o pune foarte multă lume și pe care mi-o pun și eu ca român, pe care și-o pun toți oamenii cinstiți și patrioți din România!

Vă mulțumesc și vă doresc mult succes!"

„ANUAL ȘEFUL EXECUTIVULUI SĂ DEA UN RAPORT ÎN FAȚA ȚĂRII!"

BLIUC PETRU, inginer, șomer, Gurahonț - str. Aron Cotruș, nr. 22: „Prin intermediul Partidului România Mare doresc să fac câteva propuneri pentru viitorii guvernanți: 1) - Anual șeful executivului (primul-ministru) să dea raport în fața țării pentru anul precedent de guvernare, și nu după 4 ani după cum se procedează în prezent. Același raport să fie obligat să-l prezinte și prefectul în fața județului, primarul municipiului în fața municipiului și așa mai departe până la nivelul comunelor; 2) - Pentru prevenirea inundațiilor de la Valea Crișului Alb, propun ridicarea digului de apărare din perimetrul comunei Gurahonț cu 1 metru, ca să nu mai fie periclitată localitatea în fața furiei apelor învolburate în fiecare primăvară; 3) - O mai mare preocupare pentru înființarea de noi locuri de muncă pentru șomeri, în special prin realizarea unor investiții în fiecare zonă a județului; 4) - Persoanele cu o vechime de peste 33 de ani în muncă, grupa a II-a să nu mai fie trimise în șomaj, să fie trecute direct în pensie, chiar dacă nu au vârsta de pensionare, deoarece după perioada de șomaj și de ajutor de șomaj nu îi vor mai încadra nimeni în muncă; 5) - Să fie ajutați cât mai urgent lucrătorii din agricultură cu motorină (cupoane) pentru muncile agricole de toamnă, în caz contrar vor continua să rămână în fiecare zonă agricolă zeci și zeci de hectare de pământ nearate și necultivate în cele din urmă.

Am mare speranță că filiala din Arad a PRM că se va bate pentru înfăptuirea propunerilor pe care le-am făcut mai sus!"

„AM MARE ÎNCREDERE ÎN PARTIDUL DUMNEAVOASTRĂ"

V. DANICI, ing. pensionar: Domnul inginer V. Danici ne-a trimis o foarte lungă scrisoare, dar din motive de spațiu vom prezenta în cadrul acestei pagini un scurt fragment: „Nu fac parte din nici un partid politic, totuși doresc să vă sesizez câteva probleme, pe care eu le consider importante: în problema tineretului și a pensionarilor doresc să vă atenționez că majoritatea tinerilor nu își găsesc de lucru, iar dacă totuși își găsesc, primesc un salariu din care nu pot trăi independent, indiferent că sunt angajați la stat ori la patroni, fiind nevoiți să apeleze de cele mai multe ori la salariile sau la pensiile părinților. Consider că nu este normal ca un absolvent de facultate care a luat licența cu media 10 și a fost oprit ca asistent în facultate, după cinci ani să primească un salariu absolut umilitor de 1,5 milioane de lei, un salariu din care nu poate trăi decât cu ajutorul părinților și în condiții necorespunzătoare, în cămin, alături de studenți. Să nu ne mai mirăm atunci de ce aceștia pleacă din țară, deși majoritatea dintre ei ar dori să rămână acasă, în România.

A doua problemă pe care doresc să o abordez este cea a pensionarilor. Consider că nu este normal ca un inginer ieșit la pensie cu 10-15 ani în urmă să aibă o pensie mai mică cu 20-30 la sută decât cel din urmă muncitor pe care la îndrumat și condus ani de zile și care iese la pensie în prezent!"

În finalul scrisorii, domnul ing. V. Danici, scrie: „Am mare încredere în partidul dvs., pentru care vă rog să vă adresați cu mai multă vigoare celor două pături ale populației care sunt cei mai defavorizați, tinerii și pensionarii."

BIROUL DE PRESĂ
PRM ARAD

Baschet

„PETROLIȘTII" AȘTEAPTĂ RĂSPUNS LA APEL „NAȚIONALA" PE MAGHIARI ȘI IUGOSLAVI

După cum v-am relatat în numărul nostru de ieri, baschetbaliștii de la West Petrom Arad, Elemér Tordai, Cătălin Burlacu și Levente Szijarto au fost suspendați de Biroul Federal pe o perioadă de șase etape, dintre care două au fost deja ispășite de acești jucători. Motivul suspendării este arhi-cunoscut: neprezentarea la convocarea lotului național de seniori. Ieri a fost trimisă prin fax pe adresa grupării, în mod oficial, decizia luată. „Vom face apel chiar mâine (n.a. - astăzi). Nu dorim să lăsăm lucrurile astfel. Vom încerca să obținem măcar reducerea pedepsei" - ne-a declarat președintele clubului petrolist, dl. Dinu Puf.

Apostol, în „națională"

Singurul baschetbalist arădean inclus în lotul național este Rareș Apostol. Echipa de baschet masculin a României se reunește astăzi la Timișoara, sub comanda antrenorului Mircea Vulc (CSU Petrom Sibiu). În urma unei discuții telefonice avute cu tehnicianul sibian, am aflat că stagiul reprezentativei se întinde până pe 15 decembrie. În acest timp se vor susține partide de verificare cu formațiile din Vârșeț și Szeged (acasă și în deplasare), având-se în vedere încă o întâlnire, cu o grupare din Iugoslavia. Mircea Vulc i-a convocat la lot (și) pe Tordai, Burlacu și Szijarto, dar dată fiind măsura de vineri a Biroului Federal, privind suspendarea lor, cei trei sportivi nu vor face parte din selecționata tricoloră.

ADRIAN HÂRȚĂU

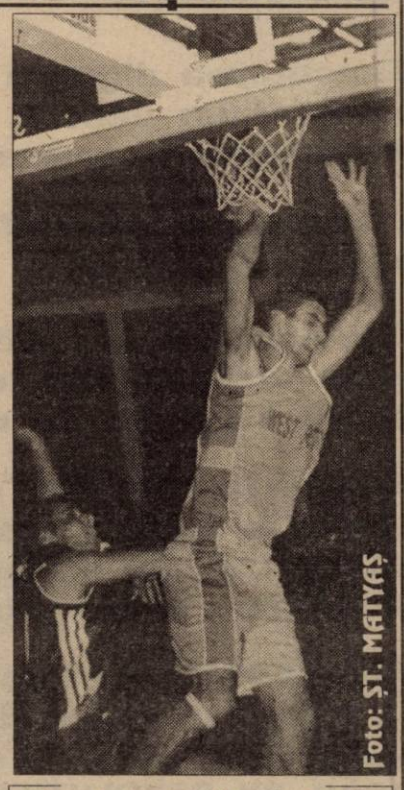

Foto: ȘT. MATYAȘ

Rareș Apostol va juca din nou în echipa României

Fotbal - Cupa României Tuborg

BAFTĂ PENTRU „CÂINI"

Ieri, s-au stabilit prin tragere la sorți semifinalele Cupei României Tuborg la fotbal, ediția 2000-2001. Cea mai norocoasă echipă s-a dovedit a fi Dinamo , care , aparent , are în Sportul Studențesc un adversar mai modest. Dar „câinii" nu trebuie să se culce pe-o ureche , deoarece , divizionara „B" din Capitală a scos până acum trei divizionare „A" din Cupă.

Dar iată programul semifinalelor:

● **Sportul Studențesc - Dinamo București**

● **Rocar București - Petrolul Ploiești**

Turul se va disputa pe 4 aprilie 2001, pe terenul primelor echipe, iar returul pe 2 mai , anul viitor.

D.S.

UNII SUPORTERI AI ECHIPEI JUVENTUS TORINO - IMPLICAȚI ÎN PRODUCEREA UNOR INCIDENTE VIOLENTE

Un grup de suporteri ai formației Juventus Torino a fost implicat în producerea unor incidente violente, după disputarea, duminică, pe stadionul "Giuseppe Meazza", a meciului, încheiat cu scorul de 2-2, dintre echipa Internazionale Milano și formația torineză, din cadrul etapei a IX-a a campionatului Italiei, informează AFP.

Mai mulți susținători ai formației Juventus Torino care intenționau să ajungă la locul unde se aflau suporterii echipei milaneze au încercat să treacă de încercuirea delimitată de reprezentanții forțelor de poliție. Susținătorii formației torineze au aruncat cu scaune și cu diverse obiecte în polițiști, care au ripostat lansînd grenade cu gaze lacrimogene.

Altercațiile dintre suporteri și polițiști au durat aproximativ un sfert de oră, încetînd după ce reprezentanții forțelor de ordine le-au permis susținătorilor echipei Juventus Torino să se disperseze.

La Cupa „Mikulaș", în Ungaria

COPIII DE LA CSȘ GLORIA AU FOST ÎNVINȘI DOAR DE... ARBITRI

La sfârșitul săptămânii trecute, la Szarvas, în Ungaria, a avut loc un puternic turneu internațional de fotbal în sală pentru copii, dotat cu Cupa „Mikulaș". Competiția la care au luat parte 16 echipe a fost structurată pe trei categorii de vârstă, pentru jucători născuți 1987, 1988 și 1989. Aradul fotbalistic juvenil a fost reprezentat de două echipe de la **CSȘ Gloria Arad** (antrenor Cristi Păcurar) - la grupa 1988 și de **ACU Astra Trinity** (antrenor Leo Pinta) - la grupa 1988.

Pe durata a două reprize de 15 minute fiecare, micuții fotbaliști de la CSȘ Gloria Arad nu au putut fi învinși decât de... arbitri, așa cum avea să ne spună antrenorul Cristi Păcurar. Interesant este că CSȘ Gloria I, formată pe „scheletul" echipei de bază, care a obținut calificarea la „zona" Memorialului „Gheorghe Ola" nu a ieșit din grupă, deoarece, în meciul cu campioana Ungariei, la această categorie de vârstă, Balmoujvaros, arbitrii au furat mai rău ca în „Promoție". Un părinte care și-a însoțit copilul în Ungaria a caracterizat foarte bine „furtul" de la Szarvas: **„Dacă îi promiteam 5 milioane la arbitrul X sau Y, nu putea să fure într-un asemenea hal. Chiar dacă și arbitrii arădeni..."**

În schimb, echipa a doua a Școlii Sportive Gloria Arad a ajuns în finală, pe care ar fi câștigat-o dacă nu erau aceiași „oameni cu fluierița". Dar iată rezultatele obținute de CSȘ Gloria în turneul de la Szarvas:

■ CSȘ Gloria I: 1-1, cu Mezöbereny (gol Huszar) și 1-2, cu Balmöujvaros (gol Oneț).

■ CSȘ Gloria II: 1-0, cu PDS Budapesta (gol Iovanov) și 0-0, cu Szarvas - în grupă; 3-3, cu Mezöbereny (goluri: Malița, Iovanov și Titirez) și calificare în finală după executarea loviturilor de departajare; 0-1, în finala cu Balmöujvaros.

Iată loturile de jucători avute la dispoziție de antrenorul Cristi Păcurar: **CSȘ Gloria I**: Nistor, Vaida, Oneț, Cadoș, Matiuț, Orhean, Giangu, C. Gâlcă.

CSȘ Gloria II: Terek, Iovanov, Malița, Titirez, Budur, Botizan, Frătuțu.

Pentru locul II, jucătorii de la CSȘ Gloria II au primit medalii, diplome și o cupă, iar jucătorul Huszar a primit și o pereche de apărători ca premiu special. Tânărul antrenor Cristi Păcurar a comentat astfel prestația elevilor săi din Ungaria: **„Sunt mulțumit de evoluția echipelor și cred că am făcut o bună repetiție pentru «zona» Memorialului Gheorghe Ola, care va avea loc la Arad, în 4-7 ianuarie, anul viitor. Păcat că la o asemenea competiție pentru copii, se fură în asemenea hal. Chiar dacă am fost felicitați de organizatori pentru modul în care ne-am prezentat la acest turneu și am primit deja invitația pentru la anul, nu o vom mai onora. Nu putem accepta ca cineva să-și bată joc de munca unor copii."**

În altă ordine de idei, la turneul grupei de vârstă 1987, ACU Astra Trinity a obținut un egal și a suferit alte trei înfrângeri, chiar dacă micuții pregătiți de Leo Pinta nu au evoluat deloc rău.

DANIEL SCRIDON

Foto: V. MUSCA

Grupa 1988 a Clubului Sportiv Școlar Gloria Arad - câștigătoare a fazei județene a Memorialului „Gheorghe Ola"

ÎNCĂ UN TÂNĂR, LA UTA

Nici bine nu s-a terminat turul, că cei de la UTA se grăbesc să-i satisfacă poftele antrenorului Tisza, acesta cerând jucători noi pentru echipă.

Până acum au fost transferați trei, doi venind de la Cetate Deva. Numele lor sunt Ciprian Luca și Elek Szemely, ultimul fost coleg cu Pancu pe vremea când ambii evoluau în națională de tineret a României. Cei doi au semnat cu „Bătrâna Doamnă" un contract pe trei ani.

Un alt jucător transferat de UTA este Petre Purda, un tânăr de 18 ani, venit de la Celuloza Timișoara, dar aparținând celor de la Auto Timișoara. El va rămâne până în vară la UTA, iar apoi - dacă va confirma - va fi transferat definitiv.

Conducerea clubului caută - prin divizia secundă din Ungaria - un adversar pentru elevii lui Tisza, în vederea unui sau chiar a două meciuri amicale. Asta așa, pentru ca Găman et comp. să nu se plictisească.

L. S.

Fotbal Internațional

TREI ROMÂNI AU PUNCTAT ÎN EUROPA

Germania - etapa a XV-a

F.C. Köln - 1860 München 4-0; VfB Stuttgart - Borusia Dortmund 0-2; Wolfsburg - Schalke 04 2-0; VfL Bochum - Eintracht Frankfurt 2-1; Hertha Berlin - Freiburg 2-2; Bayern München - Bayer Leverkusen 2-0; F.C. Kaiserslautern - Hamburg 2-1; Energie Cottbus - Hansa Rostock 1-0. (Singurul gol al partidei a fost marcat de fostul jucător al Stelei, Laurențiu Reghecampf). Întâlnirea Unterhaching - Werder Bremen a fost amânată.

În clasament: 1. Hertha 28 p (+11); 2. Leverkusen 28 p (+6); 3. Schalke 04 27 p.; .....; 16. 1860 München 15 p. (-10); 17. VFL Bochum 15 p (-13); 18. VFB Stuttgart 14 p.

Franța - etapa a XIX-a

Monaco - Strasbourg 1-0; Saint Etienne - Toulouse 1-0; Metz - Lyon 0-0; Nantes - Guingamp 2-1 (Primul punct al „canarilor" a fost reușit de internaționalul român, Viorel Moldovan); Troyes - Bordeaux 1-0; Sedan - Paris Saint Germain 5-1; Bastia - Auxerre 3-1; Rennes - Lille 2-0; Lens - Marseille 1-0.

În clasament: 1. Nantes 33 p; 2. Sedan 33 p; 3. Bordeaux 31 p.; .....; 16. Metz 21 p; 17. Strasbourg 16 p; 18. Toulouse 15 p.

Italia - etapa a IX-a

Lazio - Reggina 2-0; Parma - Atalanta 2-0; Perugia - Roma 0-0; Bologna - Vicenza 1-1; Verona - Brescia 2-1; Napoli - Bari 1-0; Lecce - Fiorentina 1-1; Udinese - A. C. Milan 0-1; Inter - Juventus 2-2.

În clasament: 1. Roma 22 p; 2. Atalanta 18 p.; 3. Bologna 17 p; .....; 15. Brescia 6 p (-5); 16. Napoli 6 p (-8); 17. Bari 5 p; 18. Reggina 3 p.

Rezultatele celorlalte partide incluse în Concursul Pronosport din 3.12.2000 sunt următoarele: Ancona - Ternana 3-1; Cittadella - Crotone 2-0; Empoli - Cagliari 0-3; Monza - Treviso 1-1; Pistoiese - Genoa 3-3; Venezia - Piacenza 1-0.

Spania - etapa a XIII-a

Celta Vigo - F. C. Barcelona 3-3; Osasuna - Real Madrid 2-3; Espanyol - Deportivo La Coruna 0-2; Rayo Vallecano - Racing Santander 4-1; Valladolid - Valencia 0-0; Alaves - Athletic Bilbao 2-1 (Fundașul român, Cosmin Contra a contribuit la victoria echipei sale, marcând primul gol în contul gazdelor, în minutul 49; Oviedo - Malaga 3-2, Real Sociedad - Las Palmas 1-1; Villarreal - Numancia 0-0; Zaragoza - Mallorca 1-1.

În clasament: 1. Deportivo 27 p; 2. Valencia 25 p; 3. Real Madrid 23 p (un joc mai puțin disputat); .....; 18. R. Sociedad 12 p; 19. Santander 10 p; 20. Osasuna 9 p.

BASCHET – DIVIZIA A

MASCULIN

Rezultatele etapei a 11-a (ultima din tur): Rapid Isover București - West Petrom Arad 93-112; Herlitz Tg. Mureș - Dinamo Erbașu București 65-92, Poli Iași - „U" Carbochim Cluj 106-96; Cimentul Fieni - CSU Petrom Sibiu 71-92; Elba Timișoara - „U" ISA Pitești 66-63. Jocul Vega Soced Ploiești - CSU Romradiatoare Brașov (112-59) s-a disputat în devans.

Clasament final tur

1. Dinamo	11	10	1	1011-660	21
2. West Petrom	11	9	2	993-765	20
3. CSU Sibiu	11	9	2	887-789	20
4. Vega Soced	11	8	3	856-737	19
5. ISA Pitești	11	7	4	792:740	18
6. „U" Carbochim	11	6	5	878-783	17
7. Herlitz Tg. Mureș	11	4	7	797-909	15
8. Rapid Isover	11	4	7	841-912	15
9. Romradiatoare	11	3	8	823-995	14
10. Poli Iași	11	3	8	910-1057	14
11. Elba Timișoara	11	2	9	697-937	13
12. Cimentul Fieni	11	1	10	732-932	12

FEMININ

Rezultatele etapei a 9-a: Someșul Dej - Sportul Studențesc 78-69; BNR București - Rapid București 64-101; Phoenix Rm. Vâlcea - Livas Târgoviște 53 - 78; „U" Oradea - L.P.S. Galați 64 - 49; Meciul **Olimpia București - BC ICIM Arad** se va disputa pe 18 decembrie.

Clasament

1. BC ICIM Arad	7	7	0	430-361	14
2. Livas Târgoviște	8	6	2	575-427	14
3. Rapid CFR Marfă	8	6	2	593-478	14
4. Someșul Dej	9	5	4	593-605	14
5. Sportul Stud.	8	5	3	630-541	13
6. Olimpia Buc.	7	5	2	481-465	12
7. Phoenix Rm. Vâlcea	8	3	5	460-503	11
8. LPS Galați	9	2	7	476-644	11
9. BNR București	8	2	6	537-584	10
10. „U" Cluj	8	2	6	441-483	10
11. „U" Oradea	8	1	7	417-582	9

În etapa următoare, BC ICIM Arad va evolua pe teren propriu (sâmbătă, 9 decembrie), cu Universitatea Oradea.

„CUPA UNIRII" LA HANDBAL

Sâmbătă și duminică în Sala Victoria din Arad, începând cu orele 9,00, s-a desfășurat «Cupa Unirii» la handbal feminin și masculin - copii (cls. V - VIII), turneu organizat de către D.T.S.J. Arad și Liceul cu program Sportiv.

Sâmbătă s-au desfășurat meciurile fetelor astfel:

- Șc. Avram Iancu - LPSCSS I

- Șc. Gen. Nr. 12 - LPSCSS II

Finala mică s-a disputat între LPS I și LPS II, care s-a încheiat cu scorul de 17:7. Finala mare între Șc. Avram Iancu și Șc. Gen. Nr. 12, încheiată cu scorul de 7:6.

Duminică s-au desfășurat meciurile băieților astfel:

- LPS I - Șc. Avram Iancu

- LPS II - Șc. Gen. Vinga

Finala mică LPS I - LPS II încheiată cu scorul de 17:4. Finala mare între Șc. Avram Iancu - Șc. Gen. Vinga, încheiată cu scorul de 16:9.

Arbitrajul acestei competiții a fost asigurat de: Finată - Beldiman, Crivat - Moldoveanu, arbitri divizionari, cărora organizatorii le mulțumesc pentru faptul că și-au oferit serviciile necondiționat.

DUMITRU SILADI, inspector DTSJ Arad

UNIVERSITATEA DE VEST "VASILE GOLDIŞ" ARAD

membră titulară a Federației Europene a Școlilor Superioare

organizează în sesiunea mai - iunie 2001

EXAMEN DE OMOLOGARE EUROPEANĂ

A DIPLOMELOR UNIVERSITĂȚII NOASTRE (D.E.E.S.), (DIPLOMĂ EUROPEANĂ DE STUDII SUPERIOARE) ȘI DE OBȚINERE A CERTIFICATELOR EUROPENE (C.E.).

Pentru reușita acestora, departamentul FEDE al Universității asigură următoarele cursuri:

- Cultură și cetățenie europeană (instituții europene, istoricul U.E., europolitică, drept comunitar)
- Limbi străine (franceză, engleză, germană, italiană, spaniolă, portugheză)
- Informatică și cultură antreprenorială
- Specialitate (marketing, marketing internațional, management, informatică de rețea, mediu înconjurător, comunicare, turism, birotică).

Se pot înscrie studenții sau absolvenții facultăților, Colegiilor și Școlilor Postliceale ale Universității noastre sau studenți/absolvenți ai altor Universități care să urmeze cursurile noastre.

ÎN PERSPECTIVĂ VOM ASIGURA PREGĂTIREA EXAMENELOR DE MASTERAT EUROPEAN (M.E.).

INFORMAȚII SUPLIMENTARE

la telefon 214505 miercuri, vineri și sâmbătă, între orele 8,00-10,00, la sediul FEDE, Bd. Revoluției nr. 87 sau la lectorii universitari Dorina Ardelean și Speranța Milancovici.

Ofertă specială

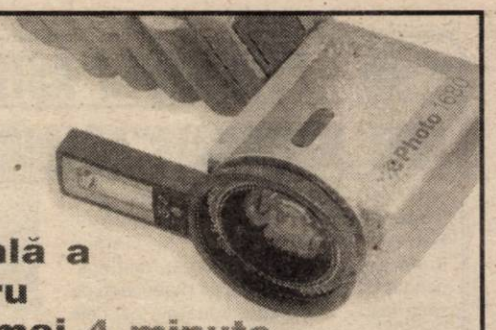

- Executarea digitală a fotografiilor pentru documente în numai 4 minute
- Executarea fotografiilor cu aparat foto digital
- Developarea și realizarea fotografiilor color toate dimensiunile pînă la 20 x 30 cm în numai 15 minute
- Pentru fiecare film developat și executat fotografii se oferă cadou un FILMPROFI, un album foto și un poster 20x30 cm, Index print
- PROFIFOTO vă oferă spre vânzare aparate foto, baterii și filme

ARAD, STR. HORIA 1, TEL: (057) 252 313
ARAD, BV. REVOLUȚIEI 86, (057) 257 428

AGFA Image Center PROFIFOTO

S.C. ANTIPYR - 2000 S.R.L.
Arad, str. Gh. Doja nr. 136, tel. 057/280908, fax 057/230571

Societate atestată pentru verificări și încărcări de stingătoare, execuție și întreținere instalații de stingere a incendiilor, ignifugarea materialelor combustibile din lemn și textile,

vă oferă variante noi de colaborare pe linia siguranței la foc:

1. Încărcarea **stingătoarelor cu pulbere A,B,C** cu Valabilitate 5 ani, care vă poate aduce substanțiale economii (reducerea cheltuielilor cu aprox. 70%);
2. Asigurarea **serviciilor complete pe linia p.s.i. la obiectivele care nu au cadre tehnice specializate p.s.i.** (întocmiri de documente organizatorice, planuri de intervenție, instruiri de personal, asistență tehnică de specialitate etc.);
3. Efectuarea de **expertize tehnice, cercetări de cauze de incendiu etc.;**
4. Aprovizionarea solicitanților cu **materiale și mijloace de stingere a incendiilor (stingătoare, furtun p.s.i., accesorii din Al, scări, echipament etc.).**

Se recomandă încheierea de **contracte de lungă durată** (transport gratuit, tarifele sunt reduse cu aprox. 5%, alte avantaje)!

NOU !!! În calitate de distribuitor autorizat **vinde stingătoare** din aluminiu cu pulbere A,B,C presurizate **cu valabilitate 5 ani;** Prețuri minime, calitate și design deosebit!

Pentru comenzi, contracte, informații etc. vă așteptăm la adresa de mai sus!!! (c.b.)

INSTALATII PROMPT SERVICE SRL

LANTUL - SANEX

ARADUL NOU, Calea Timișorii 39 tel. 287340, 287776 orar zilnic 8-18 și sâmbătă 8-13

Vă oferă următoarele:

- ARTICOLE PENTRU INSTALATII ELECTRICE SI INSTALATII SANITARE
- ARTICOLE PENTRU INSTALATII APA SI GAZ.
- ARTICOLE PENTRU VOPSIT SI ZUGRAVIT.
- ARTICOLE PENTRU UZ GOSPODARESC - UZ CASNIC.

PROMPT SI LA ..... OBIECT !!!!!

Dai un cent da' stai în față!

NOKIA 5110 24*USD

Mitsubishi Trium 9 *USD

Oferta CONNEX valabilă în perioada 28.11-31.12.2000. Noul abonament promțional CONNEX Cent sau 50 % reducere la abonament în primele 3 luni pentru oricare dintre celelalte abonamente CONNEX.

Mag. Quasar, Piața A. Iancu, nr.10, tel.: 211.822

QUASAR

dealer autorizat CONNEX

Prețul nu conține TVA. În limita stocului disponibil și numai cu conectare la rețeaua Connex.

BB Computer SRL

ARAD Str. N.Bălcescu nr.12 tel/fax: 057-280555, 280666

AUTORIZAT DE CENTRUL NAȚIONAL DE PREGĂTIRE ÎN INFORMATICĂ BUCUREȘTI CPI S.A.

Centrul teritorial de pregătire în informatică
organizează următoarele cursuri

Utilizare Windows 98 (Inițiere)
Programat: 03.01.2001 după masa
08.01.2001 dimineața
31.01.2001 după masa

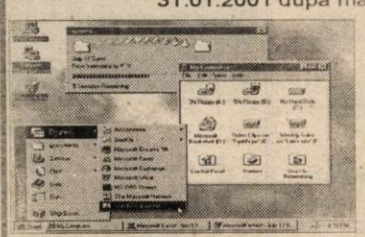

Utilizare Excel 2000 în limba română
Programat: 05.12.2000 după masa
Utilizare Word 2000 în limba română
Programat: 25.01.2001 după masa
Utilizare baze de date Access
Programat: 20.02.2001 după masa
Programare în Visual Basic
Programat: 20.03.2001 după masa

Important:
Cursanții care au absolvit mai multe cursuri pot primi diplome de calificare în meseriile:
-programator aplicații de gestiune(studii superioare)
-programator ajutor
-operator

Diplomele sunt eliberate cu avizul **Ministerului Educației Naționale**

BIROTICA

Leximis Splaiul Gen. Gh. Magheru Bl. 32B (Micalaca) Tel./Fax: 057/270311; 270100, Arad

- Tehnică de calcul
- PC compaq
- Imprimante HP, EPSON
- Copiatoare MINOLTA
- Seifuri
- Mobilier de birou
- Mașini de numărat bancnote
- Centrale telefonice SOLOMON

eta - 2u computer

- Calculatoare
- Imprimante
- Retele
- Soft
- Service

ARAD, CLOSCA 2
Tel./Fax.: 251838
INTRARE DE PE B-DUL REVOLUȚIEI

OFERTĂ SPECIALĂ

CARCASĂ ATX 230W
PLACA DE BAZĂ SIS 530, BUS 100, 512ko
AMD K6-2 500MHz
HDD 4,3GB UDMA
Placa Video 8MB Shared
FDD 3,5"/1.44MB
SOUND 16b on board
SDRAM 32MB Pc100
MONITOR 15"
TASTATURA
MOUSE + PAD

409USD + TVA

Allianz Țiriac Asigurări S.A.

ORAR zilnic 08 - 18 sâmbătă 09 - 13

SUCURSALA ARAD

ASIGURARE DE RĂSPUNDERE CIVILĂ - AUTO OBLIGATORIE

ARAD	str. I.C. Brătianu nr. 5A (fosta 30 Decembrie) Tel.: 255.278; 254.683
LIPOVA	str. Mureșului nr. 1; Tel.: 563.058
SEBIȘ	str. Victoriei nr. 7D; Tel.: 422.068
CHIȘINEU-CRIȘ	str. T. Vladimirescu nr. 10; Tel.: 095/511.486
SÂNTANA	str. Muncii nr. 95; Tel.: 462.035

RCA 2001

Sucursala ASTRA Arad

Încheie **LA DOMICILIUL CLIENȚILOR**
ASIGURAREA DE RĂSPUNDERE CIVILĂ AUTO

Solicitați personalul nostru specializat la numerele de telefon
057/251662, 253369

INFO CLIENT: ASTRA SERVICE 24 - TELEFON: 01/9666 www.astrasig.ro

ASTRA® S.A.
SOCIETATE DE ASIGURARE-REASIGURARE

Acum secundele plătiți, plătiți doar cât vorbiți și cu Moșu vă-ntâlniți CADOURI multe să primiți!

TAXARE LA SECUNDĂ

Telefoane începând cu 1$* plus un cadou

3 luni de abonament gratuit

TOMBOLA Anului Nou!

* Fără TVA

TIMIȘOARA
Str. Științei nr. 4 (Aurora); Tel.: 056-218509
P-ța Victoriei nr. 2 (Bulevard); Tel.: 056-295949
Magazinul BEGA (parter); Tel.: 056-193948
ARAD
Bd. Revoluției nr. 24; Tel.: 057-252952

Triunghi GSM

Agent Autorizat cosmorom

Firmă cu profil textil

parteneriat de Benetton S.P.A. confecții pulovere

CAUTĂ

PERSONAL CALIFICAT și NECALIFICAT (calificare la locul de muncă) în noua fabrică din Calea Aurel Vlaicu

SECRETARĂ, cunoștințe limba italiană

Persoanele interesate sunt rugate să trimită C.V. la adresa din Arad, Str. Câmpul Liniștii nr. 1 (în curte la România Combi) sau la fax: 057/216.717 (d-na Rodica)

Telefon 095/398.905

(5914312)

AXXON ROMÂNIA TRADING

distribuitor și producător al bateriilor TOSHIBA, SUNLIGHT, JOHNSON & JOHNSON, EVENT SECRET

angajează pentru orașul Arad

AGENT COMERCIAL

CERINȚE:
- experiență în vânzări
- posesor permis categoria B
- persoană dinamică

SE OFERĂ:
- mașină de serviciu
- salariu fix + bonus corelat în funcție de realizări

Persoanele interesate sunt rugate să trimită CV + scrisoare de intenție la fax 056/190254 până la data de 7.12.2000.

(5914451)

ARCOMMAT GRUP S.A.

ARAD 2900, Str. Voevod Moga nr. 65-67, e-mail: arcommat_group@inext.ro
Tel: 057 / 281 779, 057 / 276 333, 057 / 212 732. Fax: 057 / 232 735

oferă un ***sistem de salarizare avantajos*** pentru:

REFERENT COMERCIAL
- cunoștiințe operare PC
- studii superioare tehnice (constituie avantaj)
- experiență comercială minim 3 ani
- constituie avantaj experiența în distribuție uleiuri și vopsele

AGENT VÂNZĂRI
- posesor carnet conducere categoria B constituie avantaj
- vârsta maximă: 35 ani pt. agent vânzări, 45 ani pt. referent comercial

Depuneți CEREREA însoțită de CV la sediul firmei.

Societate privată, unic importator pentru România a firme de prestigiu din Franța și Ungaria,

angajează

ASISTENT LOGISTICĂ (bărbat).

CONDIȚII:
- ▼ vârsta 25-30 ani
- ▼ calificare: studii superioare
- ▼ experiență în domeniu
- ▼ cunoașterea perfectă a limbii franceze
- ▼ cunoștințe operare PC (Word, Excel)
- ▼ domiciliul stabil în Arad
- ▼ carnet auto cat. B
- ▼ disponibilitate pentru program flexibil

AVANTAJE:
- lucrul cu o echipă tânără și dinamică
- salariu stimulativ
- posibilitate de promovare

Așteptăm C.V. la e-mail: agy1@matavnet.hu, până la data de 20.12.2000.

(5914454)

Celebra vrăjitoare Elena din Arad

Tămăduitoarea harului sfânt, fiind desemnată prin vot majoritar la celebrul Congres al vrăjitoarelor din Republica Uzbechistan, fiind cea mai puternică vindecătoare prin harul ei sfânt, prezentată de toate posturile de televiziune din țară și de presă cât și în Republica Uzbechistan. Ajutând oameni necăjiți, cum ar fi: blesteme de la rău-voitori, farmece de tot felul, dezleg cununii, argint viu, impotență, epilepsie, împac familii dezbinate, de sporul casei (și multe boli pe care doctorii nu le pot vindeca).

ÎN ATENȚIA CITITORILOR:
ÎN PERIOADA POSTULUI ADUC UN BUCHET DE LEACURI DE LA MĂNĂSTIREA CURTEA DE ARGEȘ.

MII DE MULȚUMIRI

SUNT ADREEA DIN HARGHITA, ADUC MII DE MULȚUMIRI DOAMNEI ELENA DIN ARAD PENTRU READUCEREA SOȚULUI ÎN SÂNUL FAMILIEI. APELAȚI CU ÎNCREDERE LA TEL. 096.111.536. GARANTEZ REZOLVAREA PROBLEMELOR!

TEL. 096.238.786 sau 096.111.536 (5914349)

DAME de companie

În Arad, tinere sexy, rafinate, oferă companie, contacte și masaj erotic.

Informații și programări 24h/24h la tel.: 8-911-77

13.800mil

PRIMĂRIA BÂRZAVA

concesionează prin licitație publică

un teren în suprafață de 6.800 m² pentru obiective industriale în ziua de 20.12.2000, ora 10,00 la sediul Primăriei.

INFORMAȚII TEL. 557460.

PRIMĂRIA MUNICIPIULUI ARAD

ANUNȚ IMPORTANT

Având în vedere prevederile Hotărârii Consiliului Local Municipal - Arad nr. 292/2000 privind înscrierea pe lista de priorități în vederea obținerii unei locuințe din fondul locativ de stat, se aduce la cunoștința cetățenilor că,

ÎNCEPÂND CU DATA DE 7 DECEMBRIE 2000,

VA FI AFIȘATĂ LISTA CUPRINZÂND PERSOANELE ÎNSCRISE ȘI PUNCTAJUL OBȚINUT.

Eventualele contestații pot fi depuse începând cu data de 7.12.2000, până în 20.12.2000 inclusiv la Serviciul Relații cu publicul - camera 5, urmând ca lista definitivă să fie afișată după soluționarea contestațiilor.

PRIMĂRIA MUNICIPIULUI ARAD

DIRECȚIA FISCALĂ

ANUNȚ

Primăria Municipiului Arad, prin Direcția Fiscală, vă aduce la cunoștință faptul că, în conformitate cu prevederile Legii nr. 27/1994 republicată, data de 15 decembrie 2000

ESTE TERMENUL SCADENT PENTRU PLATA IMPOZITELOR ȘI TAXELOR LOCALE

(impozit clădiri, impozit teren, taxă auto) aferente anului 2000.

PENTRU A EVITA AGLOMERAȚIA LA CASIERII,

rugăm contribuabilii care nu și-au achitat încă impozitele și taxele locale să se prezinte din timp pentru plata acestora la sediul Direcției Fiscale din B-ul Revoluției nr. 97.

Într-o nouă prezentare

S.C. AMET S.A.

vinde prin **Magazinul din Piața Mihai Viteazu, telefon 231071** (lângă fostul magazin Mini Maxi) o gamă largă de produse:

- vopsele lavabile MODECO
- vopsele de ulei, diluanți și lacuri
- detergenți
- aracet
- scule și unelte agricole
- scări de aluminiu
- sfoară de tapițerie
- aparataj electric
- motoare electrice
- cuie de construcții, sârmă zincată și neagră, electrozi
- plasă rabitz
- fitinguri, baterii de baie și obiecte sanitare
- aragaze și hote
- frigidere și congelatoare
- articole de menaj, sticlă, porțelan și plastic

la cele mai accesibile prețuri

S.C. MODA S.A.

Organizează concurs

în data de 12.12.2000 orele 10,00, pentru ocuparea postului de **INSTALATOR - SANITAR**

INFORMAȚII LA TELEFON: 256265 INT. 165

CONDIȚII:

- **cunoștințe de sudor (electric și autogen)**
- **lăcătușerie**

(5914452)

ANIVERSĂRI

„Au reușit pe lume UNII/ Statui să-și facă prin cetate/ Noi ne-am ascuns în bunătate/Nu ne-am unit cu toți păunii/Doamna noastră F.P., nu fi-ți tristă/Ca umbra vechilor castani/Zâmbiți azi, când subalternii/Vă dăruiesc un „LA MULȚI ANI". (32613)

VÂNZĂRI APARTAMENTE O CAMERĂ

Vând urgent garsonieră Bușteni, îmbunătățiri, 10.500 DM. Telefon 270856. (32201)

Vând garsonieră etaj IV, acoperiș garantat, Banu Mărăcine, toate utilitățile, mobilat, 11.000 DM negociabil. Telefon 236250; 095.648.846. (32357)

Vând garsonieră cf. I, Confecții, 7.000 DM. Telefon 210910, 094 245 572. (32528)

Vând urgent apartament 1 cameră, Banu Mărăcine, 11.500 DM. Telefon 253326. (32622)

Vând garsonieră îmbunătățită, str. Bușteni, nr. 14, bloc B. Telefon 230891; 251303. (32727)

Vând apartament una cameră etaj 4/4, acoperiș țiglă. Telefon 247429. (32731)

Vând urgent și convenabil garsonieră Confecții cu preluare de rate. Telefon 277675, 094 522 517. (32798)

VÂNZĂRI APARTAMENTE DOUĂ CAMERE

Vând apartament central, două (2) camere, îmbunătățit. Telefon 094.471.922 sau 095.794.999. (32599)

Vând apartament 2 camere, parchetat, contorizat, Vlaicu, ocupabil. Telefon 244100, 093 956 371. (32164)

Vând urgent apartament 2 camere, stil occidental, decomandat, confort I, contorizat, et. I, 18.000 DM+garaj zidit, autorizat, 2.000 DM. Telefon 094.612.877; 057/266230. (32587)

Vând sau schimb apartament 2 camere, Vlaicu, contorizat, îmbunătățit, cu apartament 3-4 camere, Vladimirescu, centru. Telefon 093.449.617 sau 279193. (32587)

Vând 2 camere, Micălaca, confort I, 12.500 DM. Telefon 253364. (32201)

Vând apartamente 2 camere, decomandate, et. I, Micălaca 300, primele blocuri, 18.500 DM și Maiakovski, et. 4/5, 21.000 DM. Telefon 279718; 094.542.931. (32637)

Vând apartament 2 camere, parchetat, contorizat, 9.000 DM, negociabil, Vlaicu. Telefon 270872. (32622)

Vând apartament 2 camere, str. Predeal, bloc 8, nr. 9/A, sc. E, ap. 2. Telefon 247308. Informații zilnic. (32656)

Vând 2 camere, Intim, îmbunătățit, total, 12.000 DM. Telefon 270856. (32754)

Ocazie! Vând 2 camere Vlaicu, etaj I, 9.000 DM. Telefon 270856. (32754)

Vând ieftin apartament 2 camere Grădiște. Teleofn 223450; 235536. (32667)

Vând 2 apartament a câte 2 camere + dependințe, central, casă P + E. Telefon 095.473.761. (32693)

VÂNZĂRI APARTAMENTE TREI CAMERE

Vând apartament 3 camere, 12.500 DM, negociabil. Telefon 095 909 522. (32523)

Vând urgent apartament central, 3 camere, et. I, 35.000 DM. Telefon 094 775 108, 213326. (32536)

Vând apartament 3 camere, zona gării, 30.000 DM. Telefon 254514. (32553)

Vând apartament 3 camere Vlaicu, bloc A14, etaj 3. Telefon 257664; 277919. (32579)

Vând urgent apartament 3 camere, Alfa, etaj 4; 11.800 DM. Telefon 236021; 092.606.527. (32701)

Vând apartament 3 camere, zona Romanilor, etaj 4; 22.000 DM. Telefon 236021. (32701)

VÂNZĂRI APARTAMENTE PATRU CAMERE

Vând apartament 4 camere, ultracentral. Telefon 221467. (32663)

Vând apartament stil italian, 4 camere, baie, bucătărie, balcon închis. Telefon 092.470.607. (32676)

Vând apartament 4 camere, zona Vilelor (Romanilor), etaj I, 87.000 DM. Telefon 092.606.527. (32701)

VÂNZĂRI CASE

Vând casă central (subsol - parter - mansardă), totul la stradă, (excelentă cabinet, birouri, firmă), gaz, încălzire termotecă, fără intrare auto, cu încă 2 vecini în curte, preț 60.000 DM, negociabil sau schimb cu spațiu mai mic + diferență. Telefon 250890. (31930)

OCAZIE! Vând (variante) VILĂ parțial finisată, cu depozite, Aradul Nou. Telefon 092.210.857. (32684)

Vând casă etaj Vladimirescu, stil occidental, toate facilitățile, 750 mp + anexe gospodărești, preț 57.000 DM. Telefon 514898, 095.628.720. (31210)

Vând casă Aradul Nou, 4 camere, gaz, apă, grădină + dependințe. Telefon 286423. (32182)

Vând vilă nouă la cheie, central, finisaj deosebit. Telefon 094.183.917; 253708. (32279)

Vând sau schimb casă nouă, în Sâmbăteni + diferență. Telefon 216146; 095.879.354. (32900)

Vând casă central, cu spațiu comercial amenajat. Telefon 279390. (32909)

Vând urgent casă 2 camere, bucătărie cu gaz + teren 2.000 mp, str. Țebei nr. 5, în spate la Dinamo. Telefon 287976. (32520)

Vând casă, sat Sînapul nr. 180. Relații telefon 221548. (32596)

Vând casă recent renovată, 4 camere, bucătărie tip salon, baie, curte mare, str. Andrei Șaguna nr. 90. Telefon 093.496.530. (32591)

Vând casă, str. Blanduziei nr. 35, Arad. Telefon 219145; 219658. (32565)

Vând casă tip vilă 4 camere, 2 băi, bucătărie, grădină mare, 2600 mp, apă rețea și fântână, parter locuibil + alte anexe, central, 15.000 DM negociabil (schimb și cu auto neânmatriculat + diferență). Localitatea Frumușeni, nr. 227. Telefon 092.597.048. (32688)

Vând casă str. A. Șaguna, nr. 11, suprafața totală 619 mp. Telefon 262444. (32725)

Vând casă Aradul Nou, 32.000 DM negociabil. Telefon 057 - 274688. (32732)

VÂNZĂRI SPAȚII

Vând (închiriez) SPAȚII COMERCIALE (producție), toate la un loc. Telefon 092.621.961. (32197)

Vând urgent spațiu comercial sau producție, 540 mp, plus apartament de serviciu 3 camere, bloc în Șiria. Telefon 094.545.778. (32611)

Vând spațiu comercial, zonă centrală. Telefon 095.828.144. (32730)

VÂNZĂRI TERENURI

Vând loc de casă în Sânleani 800 - 2.400 mp, posibilități apă, gaz; 12 DM/mp, negociabil. Telefon 092.318.714. (32214)

Vând 3,5 ha teren agricol foarte bun, la Zimandul Nou. Telefon 283741. (32442)

VÂNZĂRI AUTO

Vând Renault 1996, benzină, Megano 1,6 cmc, înmatriculat. Telefon 092.372.129.

Vând FORD ESCORT, an 1998, înmatriculat persoană fizică BMW 378, an 1982, OPEL OMEGA 2,0 lt-C8, ambele neânmatriculate. Telefon 057 . 212441 sau 092,989.127. (32745)

Nu-ți mai fă griji, CAUCIUCURILE de care ai nevoie, sunt la mine, IEFTINE și BUNE, toate dimensiunile, cu garanție, aduse din GERMANIA. Telefon 259339; 094.706.321. (29745)

Vând Dacia Super Nova, clima, rapsodia sau confort, 0 km, livrare imediată. Telefon 094.391.896. (32305)

Vând autoutilitară Citroen „C" 15D. papuc, 1769 cmc, Diesel, motor Peugeot , an fabricație decembrie 1987. Telefon 092.725.912. (32222)

Vând 2 combine recoltat porumb, stare funcționare, preț rezonabil. Telefon 092.210.857. (32684)

Vând tractor U-650, combină Claas Dominator 80 Mercator 70. Telefon 094.600.296; 216350. (32246)

Vând Dacia 1410 sport, fabricație 1984 cu CIV, numere noi, preț 1200 DM. Telefon 092.750.992; 095.788.010. (32249)

Vând Fiat Ducato marfă, lung și înalt, Diesel, înmatriculat, 8.500 DM negociabil. Telefon 094.555.468. (32386)

Vând BMW 520 i, an de fabricație 1991, 128.000 km, catalizator, cu multe îmbunătățiri, înmatriculat pe persoană fizică. Informații la telefon 094.513.979; 094.868.657. (f, 1464167)

Vând urgent Renault 18 Diesel, stare foarte bună, 3.500 DM negociabil. Telefon 094.606.600, 260515, după ora 16. (32443)

Vând tractor U650, remorcă RM2, plug, toate în stare de funcționare. Telefon 095 458 286. (32521)

Vând Renault 18 Diesel, înmatriculat, 2.000 DM. Telefon 094 618 733. (32533)

Vând Renault 21, din 1986, motor 2000 cmc și Volvo 740 TDi, din 1988, multe extrase sau schimb cu auto fabricat după 1994, plus diferență. Telefon 095.909.468. (32598)

Vând Dacia 1310, fabricație 1991, preț 2200 DM. Telefon 094.860.821. (4431448)

Vând 2 Dacii 1310, an 1986, CIV, stare bună, 1.100 DM, respectiv 1.300 DM; ambele negociabil. Telefon 286856, 095.691.394. (32651)

Vând caroserie ARO 320 (cabină). Telefon 094.616.310. (32657)

Vând Dacia 1310 L, an 1999, metalizată, stare perfectă. Telefon 222806, 094.958.818. (32669)

Vând Dacia Breck an 1999, albă, 20.000 km, stare impecabilă, preț 5.100 DM. Telefon 222806; 094.958.818. (32669)

Vând tractor U 650, stare de funcționare, preț negociabil. localitatea Horia, nr. 175. Telefon 095.260.421. (32678)

Vând Opel Vectra 1,7 TD an 1994, cu multe opționale. Telefon 095.523.319. (32683)

Vând Dacia 1300, 1979, decembrie, RK stare bună, 1500 DM negociabil. Telefon 219514; 093.742.266. (32680)

Vând tractor Universal 445. Telefon 286225. (32703)

Vând Audi sport, an 1985, CIV per. Telefon 057 - 242841; 095.633.429. (32720)

Vând Dacia 1310, an 1998, gri metalizat, stare bună. Telefon 561768, 093.375,552. (5914295)

VÂNZĂRI ELECTRO

Vând TELEVIZOARE, marca LG, noi, diagonala 51-55 cm, diferite modele, import Germania, preț foarte interesant. Telefon 280260, 092.756.666. (31242)

Vând TELEVIZOARE COLOR, diferite modele. Telefon 280260, 092.756.666. (31242)

Vând COMPUTER 486-IBM Siemens, diferite configurații, de la 1.800.000 până la 2.200.000 lei, complet, cu monitor, tastatură, mouse. Telefon 280260. 092.756.666. (31242)

Vând COMPUTER PENTIUM I - Compaq IBM Fujitsu, diferite configurații, prețul de la 4.000.000 lei, complet, cu monitor, tastatură, mouse. Telefon 280260, 092.756.666. (31242)

DE SĂRBĂTORI, mari reduceri de preț, la MAȘINILE DE SPĂLAT AUTOMATE, pe care le importăm pentru dumneavoastră. Oferim garanție. Telefon 259339, 094 706 321. (32811)

În LUNA CADOURILOR vă oferim TV COLOR, telecomandă, calitate foarte bună a imaginii, prețuri accesibile. Oferim garanție. Telefon 259339, 094 706 321. (32811)

GAMA DE FRIGORIFICE (congelatoare, ladă, frigider) pe care v-o oferim vă ajută să consumați alimentele mereu proaspete. Oferim garanție. Telefon 259339, 094 706 321. (32811)

Vând CASE MARCAT FISCALE și CÂNTARE ELECTRONICE, omologate. Telefon 282829; 272727. (f. 1462937)

Vindem diferite telecomenzi pentru televizor (170.000 lei), video, satelit, componente electronice. Telefon 092.368.868; 095.794.894. (32406)

Vând mașini de spălat automate, combine frigorifice, congelatoare, televizoare color cu garanție, modele noi. Telefon 251392. (32412)

Vând TV color: Grundig, Nokia, stereo, teletext, 37-51 cm, an fabricație 1999 - 2000, cu un an de garanție, 150 - 300 DM. Telefon 274118. (31122)

Vând TV color convenabil, calitate, str. Eminescu, nr. 4. Telefon 092.464.674. (32248)

Vând televizoare color diferite modele, cu garanție. Telefon 219365, 093.380.028. (32608)

Vând televizoare color 51-61-71 cm, teletext, telecomandă. Telefon 264004. (32576)

Vând frigidere, congelator, ladă frig, combină frig, vitrină frig, mașină spălat automată, TV color. Telefon 220926. (32687)

Vând telefon Ericsson 628, 70 DM; frigider Arctic 240 L. Telefon 242697; 095.790.012. (32708)

Vând Alcatel DB 130 DM, Siemens C 35i, 290 DM, Mitsubishi Trium Mars, 180 DM, Sagem 922, 130 DM, decodez telefoane. Telefon 092.273.954. (32713)

Vând congelator Arctic 3 sertare. Telefon 221479. (32714)

VÂNZĂRI DIVERSE

Vând FIER BETON 8.500 lei/kg. Str. Independenței nr. 7, Bujac, telefon 273785; 095.320.938.

Vând haină de vulpe polară 3/4, super frumoasă, mărime 46-48. Telefon 094 391 896. (32806)

Vând ȚIGLĂ MARSILIA-PORTUGHEZĂ 5650 lei/buc; ȚIGLĂ jgheab 4800 lei/buc fabricată SIGHIȘOARA; CĂRĂMIDĂ EFICIENTĂ 290/245/150-7.300 lei/buc, PRAF MARMORĂ, TERASIT, MOZAIC, 850 lei/kg. Informații MÂSCA nr. 33. Telefon 531498; 093.817.690. (32570)

Vând ROLETE plastic, import și rolete lemn. Telefon 059/478.503. (31990)

Vând BOLȚARI 10 modele, zgură și beton, PAVELE, BORDURI, etc. Telefon 095.634.885. (31046)

(Continuare în pagina 17)

(Urmare din pagina 16)

Vând PLASĂ GARD ZINCATĂ și NEAGRĂ, toate dimensiunile; CUIE; PLASĂ RABITZ; TABLĂ DECAPATĂ 0,4 și 1 mm; TABLĂ ZINCATĂ 0.4, ȚEAVĂ PĂTRATĂ, SÂRMĂ NEAGRĂ și ZINCATĂ, COTURI, BURLANE, str. Vrabiei, nr. 4. Telefon 289997. (30690)

Vând pompe recirculație pentru încălziri centrale; sobă motorină. Telefon 224159. (32124)

Vând LEMNE FOC, la domiciliu. Telefon 214010; 093.686.677. (32127)

Vând LEMNE FOC esență tare, orice cantitate. Telefon 214535. (32166)

Vând ouă de prepeliță. Telefon 262619. (32160)

Vând cățel Brac German, păr sîrmos, linie italiană, 4 luni. Telefon 092.725.912. (32222)

Vindem STRUNG SN 400, necesită reparații. Telefon 057/250036. (32235)

Vând termoteka Bereta Turbo 24 KW, sigilat. Telefon 094.249.933. (32273)

Vând LEMNE FOC, la domiciliul clientului. Telefon 277027. (32294)

Vând rolete plastic import 280.000 lei/mp și rolete tei 650.000 lei/mp, Oradea, telefon 059 - 460315; 095.827.725. (28787)

Vând făină BL. 80, import Ungaria, preț 5.700 lei. Telefon 092 249 495. (31344)

Vând lemne foc esență tare, orice cantitate, la domiciliu. Telefon 222251. (32893)

Vând canapea 2 persoane, extensibilă, 900.000 lei. Telefon 277412. (32544)

Vând canapea extensibilă și plapumă de 2 persoane. Telefon 262855. (32528)

Vând CHERESTEA de STEJAR, uscată și CANAPELE, COLȚARE, DORMITOARE. Telefon 094.507.339, 275551. (32603)

Vând expresouri cafea profesionale. Telefon 092.962.123. (32641)

Vând garnitură tacâmuri argint, 2 kg, 6 persoane. Telefon 257618. (32554)

Vând aparat sudură performant special pentru lucrări în tablă de la 0,5 mm - 5 mm, ideal pentru tinichigerie auto. Telefon 243424. (32519)

Vând colțare, canapele extensibile și fotolii. Informații telefon 094.478.639; 264892. (32178)

Vând termotecă Bereta Ciao, nouă. Telefon 095.837.131. (32649)

Vând masă de biliard, preț 550 DM. Informații telefon 234027. (32650)

Vând 500 kg brânză telemea de oaie, preț 35.000 lei/kg. Telefon 536830. (32652)

Vând urgent 6 tone grâu panificație. Telefon 092.460.053. (32679)

Vând în Ineu, Dealul Viilor, pe R 1, colnă și vie. Informații telefon 512042, seara. (32690)

Vând EUROBOLȚARI termoizolanți cu certificat calitate, 300x250x200 la 5.700 lei/buc. 1 mc-400.000 lei. Telefon 281491; 092.381.750. (32711)

Vând pat copii tip Ikea, telefon Panasonic, fax. Informații telefon 276330. (32705)

Vând vană fontă, uși, geam, masă, scaune, bibelouri, vitrină, magnetofon. Telefon 252436. (32706)

Vând termotecă Ocean nouă, sigilată, negociabil. Telefon 285238. (32728)

Vând porc gras de carne, 150 kg. Telefon 057 - 274688. (32732)

CUMPĂRĂRI TERENURI, IMOBILIARE

Cumpăr urgent spațiu comercial până la 400 mp, ultracentral. Telefon 057 - 270859; 093.732.521. (32911)

Cumpăr apartament Samantha, urcător, cu 3 camere în bloc cu 4 etaje, exclus ultimul etaj. Telefon 094 552 176. (32504)

Cumpăr urgent 3 camere, Alfa, etaj I-III, cu 2 balcoane; ofer 13.000 DM. Telefon 236021; 092.606.527. (32701)

CUMPĂRĂRI DIVERSE

Cumpărăm porci grași și bovine, Arad. Telefon 057-287723. (31339)

Cumpărăm: ORZ, PORUMB, GRÂU FURAJER, plata la ridicare. Telefon 065-443367, 065-163885, 095 824 973. (1463163)

Cumpăr spațiu comercial ultracentral sau preiau contract cu posibilitate cumpărare. Telefon 092.344.705. (32248)

Cumpăr canapea extensibilă și fotoliu pat. Telefon 233918.

Cumpărăm mobilier antic sculptat, stingător apă de pomieri și tot ce ține de pompieri: căști, topoare și altele. Toate să fie vechi. Telefon 094 277 066, Done. (32545)

Cumpăr PORCI GRAȘI localitatea MÂSCA, nr. 307, preț 25.000 lei/kg. Telefon 057 - 531497; 094.774.649. (32080)

Cumpăr porci peste 100 kg, preț 26.000 lei/kg. Telefon 094.772.774. (32695)

CERERI ȘI OFERTE DE SERVICII

CASINO „TIBERIUS” Arad, str. Cloșca, nr. 1, organizează curs CRUPIERI. Pentru selecție: TINERE 18-25 ani, aspect fizic plăcut, peste 1,70 m înălțime, abilități de comunicare, cunoștințe minume ENGLEZĂ, ITALIANĂ. Relații la telefon/fax + 40/57/250606, de luni până vineri între orele 9-15,30. (32686)

„NIGHT - CLUB” angajează 2 ospătare, aspect fizic plăcut; contracte dansatoare: JAPONIA, ELVEȚIA, AUSTRIA. Telefon 092.210.857. (32685)

Angajez BRUTARI. Telefon 094 536 835. (32802)

Căutăm DANSATOARE pentru BAR NOAPTE, locuință asigurată în BUDAPESTA. Telefon 0036 302019652. (32906)

SOCOM PIELARUL ARAD angajează CONFECȚIONERE FEȚE ÎNCĂLȚĂMINTE calificate, MAȘINISTE, MUNCITOARE la masă. Informații telefon 236116. (32897)

Angajez MUNCITORI NECALIFICAȚI pentru lucrări de construcții. Informații telefon 263275, Micălaca, str. Viorelelor nr. 1. (32512)

Angajăm 2 INSPECTORI ASIGURĂRI, 50 CONSULTANȚI ASIGURĂRI. Telefon 252825, 094 750 107. (32541)

Angajăm VÂNZĂTOARE cu experiență pentru alimentară. Telefon 254832. (32644)

AFACERE PROFITABILĂ profit 300 - 1000 $ pe lună. Telefon 092.611.886. (32547)

Angajăm GESTIONAR(Ă) pentru MATERIALE CONSTRUCȚII, maxim 35 ani. Telefon 256189. (32609)

CLUB de NOAPTE angajează OSPĂTARI, DANSATOARE, STRIPTEUSE, topless. Telefon 094.556.642. (32617)

Am 30 de ani, caut lucru FEMEIE de SERVICIU. Telefon 275543. (32668)

Angajez 2 VÂNZĂTOARE, experiență Alimentara, gestiune comună, Poetului. Telefon 272373 după ora 17. (32675)

„GABBIANO IMPEX” angajează trei femei CROITORI în PIELE. Oferim bonuri de masă; salarizare deosebită. Informații UCECOM sau telefon 284011. (32674)

Angajez CROITORESE, ketiste, persoane pentru călcat, cunoscătoare limba maghiară, pentru UNGARIA. Telefon 0036 23376374.

Angajez VÂNZĂTOARE magazin alimentar. Telefon 093.823.193 sau 247460. (32700)

ARDEAL PLUS angajează BARMANĂ, OSPĂTARĂ și închiriază localul pentru REVELION, 15-40 persoane. Telefon 093.663.897. (32707)

Angajez urgent CĂLCĂTOREASĂ cu experiență. Telefon 270151. (32709)

SOCIETATE COMERCIALĂ de transport angajează DISPECER TRANSPORT EXTERN, în condițiile: vechime 5 ani în domeniu, domiciliu Arad, salar deosebit + alte facilități. Telefon 093.460.753; 057 - 212585. (32717)

ANGAJĂM instalator sudor, posesor carnet conducere B. Telefon 280908. (32722)

ANGAJEZ personal calificat în meseria de VÂNZĂTOR, OSPĂTAR și BUCĂTAR. Telefon 095.828.144. (32729)

Societatea CONTACT PLUS, angajează ELECTRONIȘTI și ELECTRICIENI. Informații telefon 289070. (32733)

Angajez COFETAR - PATISER. Informații telefon 279044. (32764)

PRESTĂRI SERVICII

S.C. NEVADA COM S.R.L.

NOU

- Instalăm termoteci pentru încălzire
- Instalăm și sigilăm contoare de apă caldă și rece
- Asigurăm materialele necesare

Relații la telefon 280.284, 093.392.022

EXECUT GARANȚIAL: zugrăveli, faianțări, gresieri, tencuieli, instalații sanitare. Telefon 240494, 261062. (32648)

„ANA FRIG” repară la domiciliu: FRIGIDERE, CONGELATOARE; garanție 1 an. Telefon 210420. (32677)

REPAR ieftin: FRIGIDERE, LĂZI, CONGELATOARE; garanțial; deplasare gratuită. Telefon 092.417.397.

„SILDOR PROD” execută ieftin, reparații FRIGIDERE, CONGELATOARE; garanțial. Transport gratuit. Telefon 057 - 270622. (f, 1462622)

„DAMAR” repară mașini spălat automate, import, românești. Telefon 270518; 098.602.722. (31093)

CONSTRUIM SOBE TERACOTĂ, curățăm coșuri fum (hornuit). Telefon 250529. (27037)

Executăm avantajos: ZUGRĂVELI, GLETUIELI, FAIANȚĂRI, VOPSITORII. Fără alcool! Telefon 219597. (32653)

Firmă execută la comandă: UȘI, FERESTRE, MOBILIER; vinde MOBILIER de BUCĂTĂRIE. Telefon 240105; 094.841.337. (32654)

MEDITEZ limba română și limba engleză (începători și avansați); preț convenabil. Telefon 251495. (32691)

DIVERSE

Ofer VALUTĂ, avantajos. Telefon 219560. (32291)

Ofer GRATUIT CÂINI de curte (rasă comună), vaccinați, cu carnet de sănătare la zi și deparazitați. Telefon 250926, 238355, 094 600 068 sau 094 788 325.

Pierdut PORTMONEU maro-vișiniu, acte importante. Ofer RECOMPENSĂ. Telefon 246842; 230143. (32413)

OFER ÎMPRUMUT VALUTĂ contra garanții imobiliare. Informații telefon 093 473 896. (32550)

RECOMPENSEZ cu 20.000.000 lei informațiile care conduc la descoperirea autorilor furtului a 400 - 500 kg cablu forță furat în luna septembrie de la Complexul SC „LABAI EUROCENTER” Nădlac. ASIGUR DISCREȚIE. Telefon 095.918.517 sau Poliția Nădlac. (32503)

SLĂBIȚI între 5 și 15 kg/lună, PRODUSE NATURALE; rezultate. Telefon 093.510.551; 092.968.536. (32548)

ALEXIL aduce: CREDINȚĂ, ARMONIE, PROSPERITATE, SUCCESE. Consultații distanță. Telefon 056-130236; 01-2524562; 092.200.147; 094.528.876. (30788)

Bar „LOTUS” organizează REVELION 2001, preț accesibil. Informații telefon 093.218.421. (32645)

Școala Caporal Alexa solicită oferte de preț în vederea achiziționării unui copiator de birou format A4. Ofertele se depun la sediul Școlii din Caporal Alexa, în data de 8.12.2000. Informații telefon 463602. (4344701)

La data de 12.12.2000, ora 12, se vinde la licitație publică, imobilul situat în Arad, C.A. Vlaicu, bloc Z26, sc. D, ap. 10, proprietatea urmăritei Flueraș Marcela Alexandrina, cu prețul de strigare de 225.000.000 lei. Licitația se va desfășura la sediul Judecătoriei Arad, camera 55, executori judecătorești. Informații în zilele de marți sau joi, orele 8-12. (32662)

Dr. POCSAI MAGDALENA solicită autorizație de mediu pentru Cabinet Stomatologic Individual „DR. POCSAI M” PF din Arad, Bd. Revoluției, nr. 80, ap. 9. Eventualele contestații se pot depune la Agenția de Protecția Mediului Arad, Bd. Dragalina, nr. 16. (32672)

CABINET STOMATOLOGIC dr. DRIJMAN înscrie pentru MEDIC DE FAMILIE. Str. M. Stănescu, nr. 6. Telefon 230212. (32743)

SC „AUTOSERVICE” SA Chișineu Criș, str. Crișana, FN, vinde la licitație, în 7.12.2000, următoarele: tractor L 445; combină E 281; combină CL 3,9; grape stelar; MAG; echipament CS6. (4932192)

ÎNCHIRIERI

Ofer spre închiriere SPAȚIU COMERCIAL amenajat, 58 mp, str. I.C. Brăteanu (fostă 30 Decembrie). Telefon 259765; 095.873.086. (31989)

Caut urgent să închiriez garsonieră, apartament (ne)mobilat. Telefon 210555. (32032)

Ofer spre închiriere apartament (ne)mobilat. Telefon 210255. (32032)

Închiriez spațiu comercial, birouri, central, Micălaca. Telefon 265079. (32308)

Ofer spre închiriere spațiu comercial 26 mp, vad foarte bun, Piața UTA, lângă Farmacie. Telefon 095.619.835. (32922)

Primesc o fată în gazdă, zona UTA. Telefon 286705, 271958, 242467. (32512)

Caut să închiriez xerox. Telefon 210910, 094 245 572. (32528)

Ofer spre închiriere 40 mp, spațiu central + garaj în curte. Telefon 262608. (32513)

Închiriez garaj lângă Camera de Comerț. Telefon 252793. (32535)

Închiriez spațiu comercial ultracentral. Telefon 285777; 094.191.507. (32193)

Ofer spre închiriere apartament ultracentral, 2 camere, mobilat frumos. Telefon 271997; 095.527.295. (32647)

Caut de închiriat apartament (casă) (ne)mobilat, central. Telefon 270872. (32629)

Ofer spre închiriere apartament 2 camere, central, semimobilat. Telefon 253326. (32629)

Închiriez apartament 2 camere, mobilat, zona gării. Telefon 250485. (32670)

Dau în chirie garsonieră confort I, mobilată, Vlaicu. Telefon 276772. (32689)

Închiriez garaj zona 300. Telefon 273305, (32710)

Ofer spre închirier apartament 2 camere, mobilat, Fortuna. Telefon 287503. (32723)

Închiriez apartament Micălaca, etaj I. Localitatea lermata, telefon 21. (Ag. Criș)

Închiriez (ofer) cameră ultracentral, mobilată, TV, acces dependințe, contorizat. Informații str. M. Stănescu nr. 2, ap. 6. (32778)

PIERDERI

Pierdut tichet asigurare obligatorie auto nr. 1773470, eliberată de ASIROM Arad, pentru PAROHIA ORTODOXĂ ROMÂNĂ - ODVOȘ. Îl declar nul. (32658)

Pierdut legitimație de servici eliberată de CTP Arad, pe numele Moț Cristian. O declar nulă. (32661)

Pierdut asigurare medicală R.A.I. pe numele Toduța Marioara. O declar nulă. (32673)

Pierdut carnet de șomaj eliberat de DMPS Arad, pe numele Laza Petru. Îl declar nul. (32702)

Pierdut certificat medical eliberat de Spitalul Județean Arad, pe perioada lunii noiembrie 2000, pe numele Rotaru Ioan. Îl declar nul. (32712)

Pierdut carnet șomaj nr. 56378 eliberat de DMPS Arad, pe numele Vioreanu Mihaela. Îl declar nul. (32787)

† DECESE †

Cu durere anunțăm încetarea din viață, a dragului nostru NĂDLĂCAN GHEORGHE. Înmormântarea a avut loc duminică, 3 decembrie 2000, la Cimitirul Eternitatea. Mulțumiri celor care au fost alături de noi. Familia îndoliată.

Cu adâncă durere anunțăm încetarea din viață a scumpei noastre mamă, soră și bunică

BÂR ILEANA,

în vârstă de 71 ani. Înmormântarea va avea loc astăzi, 5 decembrie 2000, ora 14, de la Capela Cimitirului Aradul Nou. Familiile îndoliate: ROȘU și POPA.

Cu sufletele îndoliate și inimile frânte de durere, anunțăm trecerea în neființă, după o lungă și grea suferință, a celei care a fost o mamă iubitoare, soacră de excepție și o bunică foarte dragă

MARIA BALINT.

Înmormântarea va avea loc astăzi, 5 decembrie 2000, ora 13, de la domiciliu din COVĂSÂNȚ. Familia îndoliată: MITRA MARIA și GHEORGHE cu nepoții MARINA și NELU.

Răvășiți de durere anunțăm încetarea din viață, la numai 27 de ani, după un tragic accident, departe de țară, a celui care a fost

MOTAN MARIAN-CEZAR,

din blocul 332. Relații privind înmormântarea, într-un număr următor al ziarului. Mama și fratele veșnic îndurerați.

Cu adâncă și nețărmurită durere anunțăm încetarea fulgerătoare din viață a iubitei noastre mame, soții și fiice,

MIHAI LILIANA NICOLETA,

la doar 33 ani. Înmormântarea va avea loc astăzi, 5 decembrie 2000, ora 14, de la domiciliul din Vladimirescu, bl. A1, sc. I, ap. 2, la cimitirul din localitate. Noi te vom iubi cu drag! Familia îndoliată: soțul Constantin, fiica Angela, părinții și socrii.

Cu durere în suflet anunțăm trecerea în neființă a celui care a fost

DAVID IOAN (DOLGA).

Înmormântarea va avea loc miercuri, plecarea la cimitir la ora 11 de la domiciliul din comuna ȘEPREUȘ nr. 335. Dumnezeu să-l odihnească în pace! Familia îndoliată.

Profund îndurerați anunțăm încetarea din viață, după lungi suferințe, a celui ce a fost

RASSTATTER FRANCISC.

Înhumarea va avea loc azi, 5 decembrie 2000, ora 14, în cimitirul din localitatea Felnac. Cei care i-au fost alături până la capăt.

(Continuare în pagina 18)

(Urmare din pagina 17)

Cu adâncă durere în suflet anunțăm încetarea din viață a celui care a fost soț, tată, frate și bunic

ȘOLD IOAN.

Înmormântarea va avea loc azi, 5.12.2000, ora 13, la cimitirul din Grădiște. Familia îndoliată.

S-a stins din viață iubitul nostru soț, tată, bunic, socru și unchi,

DUMITRACHE NICOLAE,

pensionar Uzina de Vagoane, în etate de 80 de ani. Înmormântarea miercuri, 6 decembrie, ora 13, de la Capela Cimitirului Grădiște. Familia îndoliată Dumitrache.

Profund îndurerați anunțăm încetarea din viață la numai 52 ani, a celui care a fost fiu, soț, tată, socru și frate,

BOTA NICOLAE,

din Lipova. Înmormântarea va avea loc miercuri, 6 decembrie 2000, ora 14, în Lipova (cimitirul nou din țarină).

† SERVICII FUNERARE †

NON STOP (la orice oră)
„RO-STYL COMPANY"

Firma noastră este PRODUCĂTOARE DE SICRIE, cu magazin în: ARAD, str. M. Eminescu nr. 4 (vizavi Cinema MUREȘUL), telefon 057-211929, 094.537.715. EFEC-TUĂM SERVICII: spălat, îmbrăcat, îmbălsămat și transport cu personal calificat. ASIGURĂM MINIM: 8 modele de SICRIE din LEMN MASIV (nu din PAL sau furnir); SICRIE CU MÂNERE și ȘURUB (nu se bat cuie), SICRIE LUX, 5 modele LEN-JERIE DECES (respete), LENJERIE DE LUX, cruci lemn și metal. ACCESORII: catafalc, steag, prosoape, etc. INTERMEDIEM: fanfară, colaci, colivă, etc. FIIND PRODUCĂTORI, AVEȚI AVANTAJUL UNOR PREȚURI MINIME și POSIBILITATEA DE A PLĂTI ÎN RATE. Ofertă: sicriu stejar (cruce, respete) - 1.000.000 lei.
ANGAJĂM PERSONAL. (c.)

SC „NOSFERATUM" SRL,
ARAD, str. Ghiba Birta nr. 26, telefon 270437; Non stop 094.554.874, NĂDLAC, str. 1 Decembrie, nr. 4, telefon 092.922.337.
NON - STOP
SERVICII FUNERARE COMPLETE.
SICRIE, RESPETE, CRUCI (prețuri de producător). ACCESORII: prosoape, batiste, panglică neagră, baticuri, mânere, lumânări, catafalc, șfeșnice, steag de doliu. SERVICII: capelă, spălat, îmbălsămat, îmbrăcat, transport intern și internațional. Asigurăm colaci, colivă, coroane, jerbe, fotogra-fii profesionale, fanfară, organi-zăm pomeni. OFERTA BRAD: sicriu brad, respete, cruce - 900.000 lei. Transportul sicriului la domiciliu este gratuit!!!
ANGAJĂM ȘOFER. (c. 44)

† CONDOLEANȚE †

Suntem alături de doamna președintă MITRA MARIA, în momentele de grea încercare pricinuite de decesul mamei sale dragi

MARIA BALINT.

Sincere condoleanțe întregii familii. Colectivul Cooperativei de Credit CURTICI. (32760)

Cu nemărginită durere în suflet, ne luăm rămas bun de la cel care a fost un bun și iubitor frate și cumnat

ȘOLD IOAN.

Fratele Avram și cumnata Tița. (32659)

Cu nemărginită durere anunțăm încetarea prematură din viață, a iubitei noastre colege

MIHAI LILIANA.

Vom păstra veșnic vie amintirea ta. Colectivul Secției de Terapie Intensivă a Spitalului Clinic de Obstretică Ginecologie. (32660)

S-a stins din viață un om de omenie

ing. LIPOVAN TEODOR GHEORGHE.

Cântecul pe care l-ai iubit atât de mult, să te ducă între stelele cerului de unde să reverși peste noi liniște și mângâiere. Dumnezeu să te odihnească în pace, unchiule drag! Letiția, Doru și Ramona. (32665)

Ai plecat dintre noi, atât de repede, te vom plânge și te vom păstra mereu în sufletele noastre, fratele nostru drag

ing. LIPOVAN TEODOR GHEORGHE.

Fie ca bunul Dumnezeu să te odihnească în pace și liniște! Sora Letiția și cumnatul Sabin. (32665)

Cu cele mai alese sentimente, încercata familie LIPOVAN MAGDALENA și ADINA, își exprimă gratitudinea față de cei care au fost alături de ele, în special colectivului Inspectoratului Teritorial de Muncă Arad, în momentele de grea suferință pricinuite de fulgerătoarea dispariție a celui care a fost un soț și un tată iubitor

ing. LIPOVAN TEODOR GHEORGHE.

Vom rămâne veșnic nemângâiate. Dumnezeu să-l odihnească în liniște și pace! (32665)

Suntem alături de STOICA MIHAI în încercarea grea prin care trece prin decesul mamei

STOICA ELENA.

Dumnezeu s-o odihnească în pace! Familia Laichici. (32671)

Suntem alături de familia domnului director al BRD GSG Sucursala Arad - STOICA MIHAI, în greaua încercare pricinuită de trecerea în neființă a mamei sale. Familia Ciachir. (32671)

Suntem alături de domnul director MIHAI STOICA, în greaua pierdere suferită prin trecerea în eternitate a mamei sale

STOICA ELENA.

Sincere condoleanțe! BRD - Serviciul Creditare. (32671)

Suntem alături de domnul director STOICA MIHAI, în marea durere pricinuită de moartea mamei sale. Dumnezeu s-o odihnească în pace! Transmitem condoleanțe familiei îndoliate. Serviciul Personal Administrativ al BRD GSG Sucursala Arad. (32671)

Suntem alături de domnul STOICA MIHAI în greaua încercare pricinuită de trecerea în neființă a mamei sale. Dumnezeu s-o primească în Împărăția Sa. Transmitem sincere condoleanțe familiei! Serviciul Operațiuni Valutare din cadrul BRD. (32671)

Împărtășim durerea domnului director MIHAI STOICA la decesul mamei sale dragi

ELENA STOICA.

Dumnezeu s-o primească în Împărăția Lui. Colectivul Serviciul Casierie al BRD GSG - Arad. (32671)

Colectivul Biroului „OIS" din cadrul BRD GSG Arad, este alături de domnul director STOICA MIHAI în greaua pierdere suferită, datorată decesului mamei sale. (32671)

Serviciul Decontări Contabilitate din cadrul BRD adresează sincere condoleanțe domnului director MIHAI STOICA în marea durere pricinuită de dispariția mamei sale. Sincere condoleanțe. (32671)

Elevii clasei XI A Liceul Vasile Goldiș, sunt alături de doamna dirigintă prof. GHEORGHE RODICA la decesul mamei sale. Sincere condoleanțe.

Sincere condoleanțe familiei SIME la decesul tatălui. Familia Cioroboiu. (32682)

Sincere condoleanțe familiei IOJA la decesul tatălui. Proprietarii bloc 11 sc B, str. B. Mărăcine. (32681)

Conducerea SC „PETROCONSTRUCT" SA transmite sincere condoleanțe domnului director BRD, STOICA MIHAI, la decesul mamei sale. Dumnezeu s-o odihnească în pace! (32694)

Suntem alături de colega noastră prof. RODICA GHEORGHE în momentele despărțirii de mama sa. Dumnezeu s-o ierte! Colegii de la Liceul Teoretic „Vasile Goldiș" Arad. (32704)

Consiliul Județean al Colegiului Medicilor Arad, este alături de doamna dr. GULYAS-ALBU MIHAELA, în suferința pricinuită de decesul tatălui său,

dr. ALBU LIVIU.

Dumnezeu să-l odihnească în pace! (32703)

Consiliul de Administrație și Salariații Cooperativei de Credit ȘIRIA, sunt alături de doamna președinte MITRA MARIA, împărtășindu-i durerea pricinuită de decesul mamei

MARIA BALINT.

Dumnezeu să o odihnească în pace! (32699)

În aceste momente grele, colectivul CASEI TERITORIALE și al COOPERATIVELOR DE CREDIT din județul ARAD, este alături de doamna președinte MITRA MARIA, respectându-i durerea pricinuită de despărțirea de cea care i-a fost mamă iubitoare

MARIA BALINT.

Sincere condoleanțe familiei îndoliate. (32698)

Cu adâncă durere transmitem sincere condoleanțe familiei îndoliate GORNIC, privind încetarea prematură din viață, a unicului fiu și prieten drag,

prof. LIVIUS IOAN GORNIC.

Dumnezeu să-l odihnească în pace! Familia Șvedac. (32718)

Aducem un ultim omagiu celui care ne-a fost prieten din copilărie

MARIAN MOTAN.

Cu durere în suflet: Cipri, Marius și prietenii din zona 300. (32718)

Suntem alături de doamna MARIA MITRA președintă CTCC Arad, la marea durere pe care o încearcă la decesul mamei dragi. Dumnezeu să o ierte și să o odihnească! Colectivul de salariați de la Cooperativa de Credit SĂVÂRȘIN. (32721)

Întregul colectiv de salariați ai Cooperativei de Credit PÂNCOTA, transmit cele mai sincete condoleanțe doamnei președină MITRA MARIA fiindu-i aproape la marea durere prin decesul mamei. (Ag. Pâncota)

Întregul colectiv al Cooperativei de Credit CHIȘINEU-CRIȘ, este alături de doamna președintă a C.T.C.C. Arad, MITRA MARIA în durerea pricinuită de pierderea mamei și transmite sincere condoleanțe. (4431449)

Întregul colectiv al Cooperativei de Credit ȘEPREUȘ, este alături de doamna președintă a C.T.C.C. Arad, MITRA MARIA în durerea pricinuită de pierderea mamei și transmite sincere condolenațe. (4431450)

Colectivul Liceului Teoretic German, este alături de profesoara MARIA LIPOVAN în marea durere pricinuită de moartea fulgerătoare a soțului. Sincere condoleanțe! (32742)

Colegii de la Liceul German și dirigintele, prof. Chiș Cristian transmit condoleanțe elevei MIHAI ANGELICA la decesul mamei sale. (32741)

Asociația de proprietari a blocului 159, regretă profund trecerea în eternitate a bunei lor vecine,

IACOB AURELIA

și transmite condoleanțe familiei. (32740)

Colectivul BRD GSG Sucursala Arad, este alături de domnul director STOICA MIHAI în marea durere pricinuită de decesul mamei. Sincere condoleanțe familiei îndoliate. (32746)

Goală e casa și sufletul fără tine, nu te vom uita niciodată draga noastră bunică. Dumnezeu să te odihnească în pace! Familiile Ignat și Chiș. (32748)

Suntem alături de familia MITRA MARIA care trece prin marea suferință de pierdere a mamei. Dumnezeu s-o odihnească în pace! Asociația de Proprietari, bloc 510. (32749)

Colectivul Grupului Școlar de Industrie Ușoară Arad este alături de doamna inginer LIPOVAN MAGDALENA în greaua încercare pricinuită de decesul prematur al soțului. Dumnezeu să-l odihnească în pace! (32755)

Colectivul DGMPS Arad, este alături de familia greu încercată de pierderea celui care a fost

ing. LIPOVAN TEODOR,

Inspector Șef al I.T.M. Arad. SINCERE CONDOLEANȚE!

Cu cele mai alese sentimente mulțumim tuturor celor care au participat alături de noi, la imensa durere, însoțindu-l pe ultimul drum pe soțul și tatăl iubit,

profesor POPA MILENTIE.

Să-i fie somnul lin! Familia, în veci nemângâiată. (32767)

Doamne! Spune-mi că nu se poate/ Spune-mi că nu-i adevărat/ N-o lua pe

LILI

dintre noi/ Ia-mi Doamne tot ce-ai vrea/ Dar nu-mi lua, nu-mi lua dragostea! Geli. (32768)

Sincere condoleanțe doamnei învățătoare DAVID ERICO MARIANA, în trista încercare pricinuită de decesul tatălui, din partea Colectivului Școlii nr. 12, Arad. (32772)

Colectivul clasei VI B este alături de dirigintele lor, în încercarea grea prin care trece, pricinuită de moartea mamei. Sincere condoleanțe! (32776)

Mulțumim celor care prin prezență, coroane și flori au condus-o pe ultimul drum pe

DOINA STAN.

Familia Stan. (32781)

Suntem alături de doamna Mitra Maria, președinta Casei Teritoriale a Cooperativelor de Credit Arad, la durerea pricinuită de trecerea în neființă a mamei sale,

BALINT MARIA

și îi transmitem sincere condoleanțe. Colectivul de muncă și Consiliul de administrație al Cooperativei de Credit Pecica. (32785)

Sincere condoleanțe familiei MILOSAV ADRIAN, din partea colegilor SC ELCOTRANS SRL LIPOVA. (5914298)

Suntem alături de familia Iacob Ioan, îndoliată, în marea durere pricinuită de decesul celei care a fost mama,

IACOB AURELIA.

Sincere condoleanțe din partea asociaților firmei GAMBRINUS SRL. (32788)

Conducerea Sucursalei de Transport Gaze Naturale Mediaș - Regionala Arad este alături de familia îndoliată în marea durere pricinuită de dispariția celui care a fost

ing. TEODOR LIPOVAN.

Dumnezeu să-l odihnească în pace! (32798)

Conducerea SC MODA SA este alături de domnul MIHAI STOICA, în marea durere pricinuită de pierderea mamei și transmite sincere condoleanțe întregii familii. (32792)

Suntem alături de familia îndurerată a celui ce a fost nașul nostru,

prof. TRAIAN MICLĂUȘ din INEU.

Dumnezeu să-l odihnească în pace! Familia prof. Buzna Viorel. (32794)

Colectivul Secției Medicală II este alături de doamna ROȘU DINA, la decesul mamei și îi transmite sincere condoleanțe. (32795)

Un ultim și pios omagiu celui ce a fost dirigintele primei promoții - 1957 a Liceului din Ineu,

prof. TRAIAN MICLĂUȘ.

Dumnezeu să-l ierte și să-l odihnească în pace! Sincere condoleanțe familiei greu încercate. (4059487)

În clipele grele, prilejuite de decesul iubitului său tată,

IOAN DAVID,

din Șepreuș, ne alăturăm prietenei și colaboratoarei noastre Erico, soțului Sebastian, exprimându-ne profunda noastră compasiune. Dumnezeu să-l odihnească în pace! Sabin și Gheorghina Bodea - redacția Publicației și Editurii „Viața Arădeană". (32797)

Suntem alături de îndurerata familie MIHAI CONSTANTIN din VLADIMIRESCU, la pierderea celei care a fost o mamă și soție ideală,

LILIANA NICOLETA MIHAI.

LILI, prietenii nu te vor uita niciodată! Fie ca cerul să vegheze somnul tău! Cu durere în suflet, îți spune „ADIO!", familia CIOS. (32800)

Colectivul clasei a-II-a C de la Școala Generală nr. 12 ARAD este alături de doamna lor învățătoare, ERIKA DAVID, la marea durere pricinuită de decesul tatălui său. Sincere condoleanțe. (32808)

† COMEMORĂRI †

Tristă și neuitată este data de 5 decembrie când se împlinesc 5 ani de când ne-a părăsit pentru totdeauna scumpa noastră mamă, bunică și soacră

BOTA VALERIA.

Pentru dragostea cu care ne-ai mângâiat, îți datorăm amintire veșnică. Copiii, nepoții, ginerele și nurorile. Dumnezeu să te odihnească! (32666)

Cu aceeași durere în suflet reamintim tuturor celor care l-au cunoscut și îndrăgit, că se împlinesc 2 ani de la dureroasa despărțire de iubitul nostru soț și tată,

CĂPRAȘ TIBERIU IOAN.

Parastasul de pomenire va avea loc azi, 5 decembrie 2000, ora 16.30, la Biserica Ortodoxă Șega. Soția CATI și fiica GEANINA, veșnic nemângâiate. (32805)

A trecut un an de când a plecat dintre cei vii,

BENKE ELISABETA

(coafeza BABA). Dumnezeu s-o aibă în grija sa și s-o odihnească în pace! Familia îndoliată. (32697)

Se împlinesc 6 luni de la decesul soțului, tatălui și bunicului nostru

IULIAN TRIFON.

Dumnezeu să-l odihnească! Familia. (32734)

Tristă și neuitată rămâne ziua de 5 decembrie, zi în care ne-a părăsit mama noastră

SOFICA MAGDALENA.

Vei rămâne veșnic în inimile noastre! Familia COMLOȘAN. (32756)

● PRODUCE ȘI MONTEAZĂ UȘI ȘI FERESTRE DIN PVC ARMAT CU PROFILE TROCAL GERMANIA
● PRODUCE ȘI VINDE GEAM TERMOPAN
LUCRU NEMȚESC

SATLINE

SALON DE EXPOZIȚIE:
ARAD, PIAȚA MIHAI VITEAZU
BL. M 7, PARTER
TEL./FAX. 057/25 14 61; 094 50 72 11

oferta lunii
Decembrie
NOKIA 5110
29$*
Oferta CONNEX valabilă între 28 noiembrie - 31 decembrie: Noul abonament promoțional CONNEX Cent sau 50% reducere la abonament în primele 3 luni pentru oricare dintre celelalte abonamente CONNEX.
Magazinul ELECTRONICA (lângă BANC POST)
Tel: 092 - 251.550, 057 - 212.794
Bacău C.S.M.
dealer autorizat CONNEX

ROGER COMLAC
düfa
Ceresit Henkel
Westex
SOLUȚII PRACTICE PENTRU FINISAJE
VINDE
DIN DEPOZITUL SITUAT ÎN ARAD, str. FELEACULUI nr. 1A
- coloranți și toată gama de vopsele lavabile düfa;
- tencuieli decorative düfa;
- araceți de construcție și de lemn;
- adezivi pentru faianță, marmură, spume poliuretanice.
- hidroizolații pentru tencuieli și piscine
OFERTA LUNII
5 - 25 decembrie 2000
Reduceri de până la 10%
La gama de vopsele düfa
Tel/fax: 057-21 33 52, tel: 094 69 98 58

MOBILIER LA COMANDĂ
Confecționăm la comandă mobilier divers din PAL melaminat din import.
Calitate și coloristică deosebită!
PREȚURI PROMOȚIONALE
Preluăm comenzi la sediul societății S.C. ARCADIA S.R.L. Arad, telefon 235.221.
ANGAJĂM
■ MUNCITORI NECALIFICAȚI
Condiții:
▼ studii medii
▼ permis de conducere cat. B
▼ căsătoriți. (1515807)

EUROFON
șansa comunicării!
NOKIA 5110 625.000 lei
MITSUBISHI TRIUM 360.000 lei
PHILIPS SAVY DB 360.000 lei
Oferta CONNEX: "Noul abonament promoțional CONNEX Cent sau 50% reducere la abonament în primele 3 luni pentru oricare dintre celelalte abonamente CONNEX".
Bd. Revoluției nr. 70
Mobil 093.532.300
Telefon 255.850
Fax 092/159.305
EUROFON
dealer autorizat CONNEX
(1462879)
*Prețurile nu includ TVA. În limita stocului disponibil și numai cu conectare la CONNEX.
**) conține un credit inițial de 1 $. Activarea cartelei până la data de 8decembrie atrage primirea unui credit suplimentar de 4$

OFERTĂ SPECIALĂ
ZENNER
de luna cadourilor!
Pachetele promotionale
ZENNER - CADOUL IDEAL pentru întreaga familie!

"... deoarece fiecare picătură contează!"
În luna decembrie la noi ninge cu SURPRIZE ȘI CADOURI:

- CONTOARE LA PREȚ REDUS
- Calitate superioară
- CADOURI pentru toți clienții
- Servicii ireproșabile
Vă așteptăm la magazinul de desfacere ZENNER!
Str. Mareșal Antonescu nr. 32, Tel. 25.08.89, Fax 25.11.64
Luni - Vineri 7.30 - 18.00
Sâmbătă 8.00 - 12.00
Str. Lacului
Antonescu 32

S.C. de Industrializare a Laptelui Arad S.A.
convoacă Adunarea Generală Extraordinară a Acționarilor pentru data de 20.12.2000, ora 10, la sediul din str. Orșova nr. 6, cu următoarea
ORDINE DE ZI:
1. Încheierea unei asocieri în participațiune cu S.C. LUSO S.R.L. din Oradea.
2. Înființarea unei filiale.
3. Diverse.
În caz de neîntrunire a cvorumului, adunarea se reconvoacă pentru a doua zi, la aceeași oră.
(5914347)

Allianz Tiriac Asigurări S.A.
SUCURSALA ARAD
ANGAJEAZĂ AGENȚI DE ASIGURARE
în vederea încheierii asigurărilor de RĂSPUNDERE CIVILĂ AUTO (RCA) pentru anul 2001
Informații la sediile din:
ARAD str. I.C. Brătianu nr. 5A (fosta 30 Decembrie) Tel.: 255.278; 254.683
LIPOVA str. Mureșului nr. 1; Tel.: 563.058
SEBIȘ str. Victoriei nr. 7D; Tel.: 422.068
Program între orele: 08 - 18 (Luni - Vineri); 09 - 13 (Sâmbătă)

S.C. "BENDEA" S.R.L.
VINDE PRIN MAGAZINELE
din B-dul Revoluției 26-38, Telefon: 231853;
Liviu Rebreanu 68, Telefon: 250905
CONTOARE APĂ CALDĂ ȘI RECE
- 440.000 lei/buc.
■ GRESIE color cal. I - preț de fabrică, adaos 0
■ FAIANȚĂ color cal. I - preț de fabrică, adaos 0
■ BATERII BAIE
■ Obiecte sanitare
■ Căzi baie
■ BOILER ■ Fitinguri
■ ȚEAVĂ ZINCATĂ ȘI NEAGRĂ
■ ȚEAVĂ PVC colac PE 20-63 și fitinguri aferente
■ TABLĂ ZN decapată și NG
■ Țeavă HENCO și FITINGURI
■ CARBID ■ TUBURI PVC
■ ȚEAVĂ DIN CUPRU și fitinguri din cupru. (5550949)

Societatea Națională „ÎMBUNĂTĂȚIRI FUNCIARE" S.A. Sucursala ARAD
Strada Splaiul Mureș nr. 6/D. Tel. 280955 sau 281915
Organizează concurs de oferte pentru evaluarea activului cu denumirea „CLĂDIRE CENTRU DE TRĂSURI" pe strada Mihai Tabacovici nr. 68 Arad.
Data organizării concursului 14.12.2000.
Plicurile cu ofertele vor fi depuse la sediul sucursalei din Arad str. Splaiul Mureș nr.6/D, până la data de 13.12.2000, ora 12.
Dosarul cu datele informative ale activului pot fi consultate la biroul investiții al sucursalei.
(5914345)

Spitalul Clinic Județean Arad
scoate la licitație în vederea ÎNCHIRIERII SPAȚIUL FOSTEI GOSPODĂRII ANEXE din Calea Timișorii nr. 58
Licitația se va desfășura în data de 15.12.2000, la sediul spitalului.
Informații suplimentare la telefon 252.666 interior 123.

PDSR

Românii, ca întreaga Europă, sunt îngrijorați de promovarea xenofobismului, antisemitismului și extremismului.

NU PUTEM ÎNTOARCE SPATELE ÎNTREGII LUMI!

FRANCE PRESSE:

„Adevărul este că primejdia care se naște din faptul că cel de-al doilea, ca pondere, partid din Parlamentul României este unul de extremă dreaptă, antisemit și xenofob, o reprezintă căderea unei cortine de fier între București și Uniunea Europeană. Idolul lui Vadim Tudor este fascistul și antisemitul Corneliu Zelea Codreanu, conducătorul Gărzii de Fier, care, după ce a obținut victoria în alegerile generale din 1937, a instaurat un regim de teroare.“

THE NEW YORK TIMES:

„Mulți tineri români nu știu nimic despre trecutul lui Vadim, despre faptul că a fost poetul de curte al lui Ceaușescu și nici de dorința sa de a recâștiga terenul pierdut. N-au citit săptămânalul România Mare în care îi atacă pe evrei și pe țigani. După cum nu știu că a publicat în revistă, cu prilejul mineriadei din 1999, adresele adversarilor săi pe care dorea să se răzbune.“

FRANKFURTER RUNDSCHAU:

„De decenii - nicăieri în Europa - un partid de extremă dreaptă nu a reușit să obțină în alegeri aproape 30% dintre voturi. Liderul Partidului România Mare este un rasist, gata să acționeze din convingere, care reprezintă o primejdie pentru România, iar prin faptul că este un inamic declarat al Ungariei, și pentru pacea din Europa de Est... Alegerile de duminica trecută ar putea însemna pentru România o veritabilă catastrofă.“

LE SOIR:

„Adevăratul învingător al acestor alegeri este Corneliu Vadim Tudor, al cărui partid de extremă dreaptă și-a încincit voturile obținute în urmă cu patru ani, devenind, ca pondere, cel de-al doilea partid pe eșichierul politic. Coaliția care a guvernat ultimii patru ani plătește acum prețul disensiunilor interne, ca și incapacitatea de a grăbi reforma sau de a frâna atotstăpânitoarea corupție.“

THE WALL STREET JOURNAL EUROPE:

„Până acum se considera că procesul schimbărilor din România este ireversibil, dar după cum se crede, situația este cu totul alta. Cunoscut pentru atacurile sale împotriva evreilor, țiganilor și maghiarilor, Tudor, care este în vârstă de 51 de ani, a proclamat în urmă cu doi ani că România poate fi guvernată doar dacă te afli în spatele unei mitraliere.“

LA LIBRE BELGIQUE:

„Pe cei care au pierdut alegerile îi apasă o responsabilitate istorică pentru succesul lui Vadim Tudor, însă explicația rezultatului din primul tur al alegerilor trebuie căutată în primul rând în situația economică și socială a țării. Populația este extenuată, nivelul de trai al omului obișnuit s-a prăbușit la adâncimi catastrofale, ceea ce a deschis larg porțile înaintea demagogiei.“

FINANCIAL TIMES:

„Ascensiunea lui Corneliu Vadim Tudor, liderul României Mari, poate avea drept consecință faptul că România nu va avea un guvern solid, iar pe plan extern, deteriorarea deplină a imaginii externe. În trecutul apropiat, Vadim a dezlănțuit atacuri furibunde împotriva țiganilor, evreilor și maghiarilor. Spre marea sa mirare, a obținut rezultate mai bune decât se aștepta.“

ÎMPOTRIVEȘTE-TE URII!

Votează împotriva extremismului!

VOTEAZĂ UN PREȘEDINTE RESPONSABIL ȘI ECHILIBRAT - ION ILIESCU!

BANCA ROMÂNĂ PENTRU DEZVOLTARE
GROUPE SOCIÉTÉ GÉNÉRALE
Azi vă oferim cardul VISA Electron
"Ia-ţi VISA pentru lume"
Sucursala Judeţeană ARAD
Bd. Revoluţiei nr. 5-7
Telefon 253.280

ADEVĂRUL

COTIDIAN INDEPENDENT ARAD

Anul XII, nr. 3174

Miercuri, 6 decembrie 2000 ● 20 pagini ● 3000 lei ● e-mail: adevarul@arad.ro

BRAT Publicaţie auditată în semestrul II 1999

Tiraj mediu zilnic vândut: 34.958

WEST BANK
B-dul Revoluţiei nr. 88, 2900 ARAD
AGENT WESTERN UNION | MONEY TRANSFER
Cel mai rapid mod de a primi bani din întreaga lume!

MAI RĂU SĂ NU FIE!

Au românii această expresie **„mai rău să nu fie“**, care în plan etic, religios şi chiar filosofic ar putea avea valenţe şi înţelepciune. În plan etic pentru că, aşa cum spunea Slavici la începutul nuvelei **„Moara cu noroc“**, omul trebuie să se mulţumească cu cât are. În plan religios pentru că nu bogăţia este plăcută lui Dumnezeu şi cei bogaţi nicidecum nu au trecere în faţa Domnului. Iar în plan filosofic pentru că înţeleptul ia lucrurile aşa cum sunt şi pentru înţelept contează bogăţia spirituală, iar nu cea materială. Una peste alta, am putea zice că poporul român a zis bine când a zis **„mai rău să nu fie“**.

Totul ar fi bine dacă afirmaţia s-ar discuta în termenii amintiţi mai sus. Numai că... şi de aici încep să iasă în faţă o serie de argumente care contrazic „înţelepciunea“ expresiei amintite mai sus.

România trăieşte cu cele 23 de milioane de locuitori pe care-i cuprinde între graniţe într-un context în care valorile materiale nu sunt de neglijat. Dau un exemplu la îndemână. Nu mai poţi lucra azi pământul cu săpăliga şi cu hârleţul, când lumea a inventat tractoare, combine ş.a.m.d. Desigur, s-ar putea să fie şi mai rău, să nu avem sapă şi hârleţ. Şi atunci expresia **„mai rău să nu fie“** îşi găseşte justificarea. Dar pe cine ar deranja din punct de vedere etic, filosofic şi religios, să zicem, dacă ţăranul român ar zice „vreau să fie mai bine“ şi să nu se mulţumească cu sapa şi cu hârleţul şi să vrea tractoare şi combine. Nu vreau să spun că această dorinţă a sa ar deveni imediat realitate. Vreau să spun însă că aceasta ar reprezenta o schimbare fundamentală de mentalitate. Dar o schimbare fundamentală de mentalitate se poate face doar în urma unei educaţii. Şi astfel ajungem şi la cei care ar trebui să fie mentorii acestei schimbări. Pentru că un lucru este clar, nu masele fac istoria, ci personalităţile, elitele.

IOAN IERCAN

(Continuare în pagina 5)

Tuturor cititorilor şi cititoarelor care astăzi, la Praznicul Sf. Nicolae, îşi sărbătoresc onomastica, le urăm LA MULŢI ANI, sănătate şi multe bucurii.

SPORT

„SE POATE CÂŞTIGA TITLUL NAŢIONAL”

crede baschetbalistul arădean Miljan Marjanovic

Pag. 9

MOBIL VENEZIA
▼ MOBILIER MODERN LA COMANDĂ
▼ AMENAJĂRI SPAŢII COMERCIALE
▼ MATERIALE IMPORT
▼ CALITATE SUPERIOARĂ
STR. VIŞINULUI NR. 74
TEL: 057/224885
092/177361

TRICOUL ROŞU
& TRAFT

PDSR

VOTAŢI ION ILIESCU PREŞEDINTE

Pentru viitorul şi prosperitatea României

„SUNT SINGURUL REGIZOR ROMÂN «CUMPĂRAT» ÎN STATELE UNITE”

Interviu cu regizorul Sergiu Nicolaescu

Pag. 6

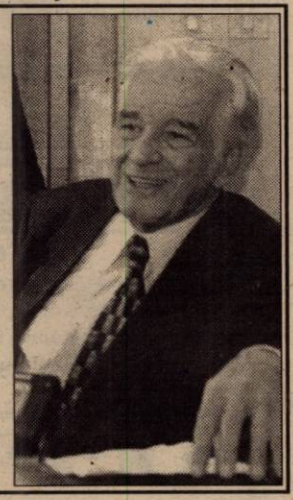

S.C. ASIROM S.A. Arad

Acordă persoanelor fizice o reducere de 15% în cazul contractării concomitente a asigurărilor:
- de avarii auto
- de accidente a persoanelor legal transportate în autovehicul
- de clădiri şi alte construcţii

Reducerea de 15% se aplică în fiecare din cele trei forme de asigurare, iar oferta este valabilă numai până la 31 decembrie 2000, plata primelor de asigurare putându-se face şi în rate.

Încheie asigurarea obligatorie de răspundere civilă auto pe anul 2001, cu o reducere de 10% în cazul plăţii integrale a primelor de asigurare până la 31 decembrie 2000.

Program 7,00-19,00.

(1463124)

ALGLASS
MOBILIER DIN P.A.L. LA COMANDA
● BUCATARII ● DORMITOARE ● CAMERE DE ZI
NOU
VANZARI IN RATE
Calea Timişorii nr. 53; Tel./Fax: 278820
Piaţa Spitalului Bl. 1D; Tel/Fax: 253868

CALENDAR

▼ Astăzi, Soarele răsare la ora 7 și 21 de minute și apune la ora 16 și 45 de minute.

▼ Au trecut 340 zile din acest an. Au mai rămas 26 de zile până în 2001.

▼ **Praznicul zilei: Biserica ortodoxă:** Sf. Ierarh Nicolae, Arhiepiscopul Mirei Lichiei; **Biserica romano-catolică:** Nicolae; **Biserica greco-catolică:** Sf. Nicolae, arhiep. în Mira Liciei.

A venit BARZA!

La Arad: **Anastasiei** Andrei Gabriel, **Pohotici** Roberta Cristine, **Embely** Adriana Persida, **Zamfir** Alexandru, **Matei** Denis Dorin, **Olariu** Elisa Alexandra, **Tronc** Lorena Nicoleta, **Petruș** Domnica, **Lăzărescu** Daria, **Română** Daniel, **Diaconescu** Daria Elena.

La Chișineu-Criș: Covaci Tabita.

La Ineu: Chira Denisa, **Gancea** Camelia.

La Lipova: Ardelean Bianca Andreea.

SFÂNTUL NICOLAE, „LUCEAFĂRUL ORTODOXIEI"

Sărbătorile de iarnă aduc în sufletele credincioșilor mai multă speranță, căldură și bunătate. Prima sărbătoare importantă din „luna cadourilor" este cea dedicată Sf. Nicolae. Mai mult sau mai puțin, toți îl așteptăm pe acest Moș să ne pună în ghetele proaspăt curățate o mică atenție și, bineînțeles, tradiționalu-i băț pentru corectarea greșelilor din viață. Toți vorbim despre acest personaj, îl așteptăm... dar, în urma unor discuții purtate pe stradă cu arădenii, am ajuns la concluzia că nu știm cine este el! Redăm în continuare răspunsurile mai multor trecători la întrebarea: știți cine a fost Moș Nicolae?

Ovidiu Pința, 16 ani: „Știam, dar nu mai îmi amintesc. Îmi pare rău."

Anonim, pensionar: „Asta chiar că nu mai știu."

Ana Covaci, 19 ani: „Nu știu."

Ioan Paulic, 52 ani: „Sf. Nicolae a existat mai mult în concepția populară. Era cunoscut ca fiind aducătorul de daruri. S-ar spune că e doar o legendă."

Viorica Stănilă, 31 ani: „Un sfânt, eu știu? De la creștinii ortodocși..."

Livia Drăgan, 62 ani: „Un om mai bun la suflet."

Pentru a elucida această „enigmă" cu privire la identitatea Sf. Nicolae, am solicitat sprijinul părintelui Traian Mateș, preot la Biserica Ortodoxă din Julița:

Sf. Nicolae este numit și „luceafărul ortodoxiei". El a fost ales în scaunul de episcop, arhiepiscopul Mirei Lichiei în sec. IV, numit și „secolul de aur" al Bisericii noastre. El a apărat Biserica lui Dumnezeu alături de cei 318 părinți din lumea întreagă, lupta lor putând fi asemănată cu cea a Sf. Ioan Botezătorul împotriva lui Irod.

Lucrurile care l-au caracterizat pe Sf. Nicolae sunt blândețea și bunătatea. Așa cum spune David în psalmul 7:12: „el a izbăvit pe săracul care strigă și pe sărmanul care cere ajutor." În Biblia Ortodoxă, Sf. Nicolae e cinstit ca omul care scapă pe toți de necazuri și nenorociri. Tradiția noastră nu spune că acest om s-a lepădat în tinerețea sa de toate averile pe care le-a primit de la părinți și le-a împărțit săracilor. Relevantă este și istoria celor trei fiice ale unui om sărac. Din cauza lipsurilor materiale tatăl dorea să-și trimită copilele la desfrânare, fără avere el neputându-le căsători. În ascuns, Sf. Nicolae arunca câte o pungă de galbeni pe fereastră în casa săracului, fetele ajungând să-și găsească astfel perechea. Pe de altă parte, el l-a mustrat pe acest tată, care a fost capabil să-și lase propriile fiice în păcat. De aici a rămas și tradiționalul băț al Moșului Nicolae.

M. MICAN

La grădinița P.P.16

UN MOȘ NICOLAE DE 13 ANI

Copiii grupelor pregătitoare de la Grădinița PP16 l-au primit ieri pe Moș Nicolae. Moșul venea de la Școala generală nr. 6, avea 13 ani și tolba plină de cadouri: bomboane, ciocolată, felicitări și diplome. Împreună cu el a venit și grupul „Colibri" din aceeași școală, condus de profesoara Miclea Mariana, care a prezentat un scurt program de colinde.

Această manifestare a reînnoit o colaborare mult mai veche între cele două unități.

De asemenea, la serbare au participat atât profesorul de religie al școlii cât și doi preoți ai parohiei ortodoxe: preotul Dan și părintele Bonchiș.

Pentru ceilalți copii, Moșul va veni abia mâine, după ce în prealabil va trece pe la fiecare casă.

M. ARDELEAN

HOROSCOP

Miercuri, 6 decembrie

Berbecul (21.03-20.04). Este o zi calmă în care evenimentele tulburi sau cele spectaculoase lipsesc.

Taurul (21.04-20.05). Curba financiară înregistrează o palidă creștere, inconsistentă conform cu așteptările dvs.

Gemenii (21.05-20.06). Psihicul dvs. este în formă foarte bună. O veste bună nu va face decât să întărească această stare de spirit.

Racul (21.06-22.07). Veți fi pus într-o situație în care personalitatea dvs. iese pregnant în evidență.

Leul (23.07-22.08). Veți avea ocazia să vă manifestați înțelepciunea și tactul - în plan socio-profesional.

Fecioara (23.08-22.09). Puțină monotonie nu strică niciodată - acesta pare să fie dictonul acestei zile.

Balanța (23.09-22.10). O situație înfloritoare se prefigurează în viața sentimentală, atât pentru celibatari, cât și pentru conjugaliști.

Scorpionul (23.10-21.11). Echilibrul afectiv tinde să se strice în aceste zile.

Săgetătorul (23.11-21.12). Aveți mare nevoie de relaxare și odihnă.

Capricornul (22.12-19.01). Ar fi bine să vă menajați pentru a nu intra într-o autentică stare de criză.

Vărsătorul (20.01-19.02). În planul sănătății pot apărea mici probleme. Evitați discuțiile aprinse și certurile.

Peștii (20.02-20.03). O veste bună vă va îmbunătăți starea de spirit în mod considerabil.

MOCHETA

Arad, Piața Gării
Telefon 235221
Vinde și montează mochetă la prețuri cu o reducere de 10-20%

LA GURAHONȚ, ÎN AȘTEPTAREA IERNII...

Profitând de vremea bună din aceste zile, Primăria din comuna Gurahonț - ne informa domnul ing. Ioan Florea, primar - se preocupă de repararea drumurilor din comună și aducerea de material antiderapant pentru perioada de iarnă. Spre exemplu pe drumul comunal Gurahonț-Zimbru - cel mai distrus din cauza circulației intense și a autovehiculelor grele - au fost transportate peste 500 tone de balast care a fost așternut cu ajutorul utilajelor dar și manual de către locuitorii din aceste sate. Urmează ca tot aici să se execute și trei podețe de scurgerea apei care constituie tot timpul o sursă pentru degradarea unei porțiuni de drum.

Deși aceste drumuri nu aparțin Primăriei ci secției de specialitate - ne spunea primarul - nu putem sta indiferenți și urmărim îndeaproape ca circulația să nu sufere din această cauză. „Aceste acțiuni vor continua, până avem certitudinea că suntem pregătiți cu adevărat pentru a intra în anotimpul friguros" a adăugat primarul Ioan Florea.

ALEXANDRU HERLĂU

„ADEVĂRUL" VĂ ASCULTĂ

La telefonul dimineții, 280944, între orele 9,00 - 12,00

☎ **Cheltuieli pentru animale. D-na Alina Toma**, str. Abrud: „Sunt acuzată de vecini că consum prea multă apă menajeră. Mi s-a spus că o vor pune la cheltuieli și pe cățelușa mea. E posibil să facă așa ceva?"

Legea 114/96 nu prevede introducerea la cheltuielile comune ale blocului și animalele de casă.

☎ **Lucrări comune ale blocului.** Dl. **Ion Alb** din Grădiște: „Am zugrăvit casa scărilor la blocul în care locuim. Administratorul ne-a spus că această lucrare va fi împărțită pe număr de persoane. Dar nu este corect."

Conform Legii 114/96, aceste cheltuieli comune ale blocului se plătesc pe cotă parte indiviză, nu pe număr de persoane.

☎ **Problema contorizării.** Dl. **N. T.** din Arad: „Locuiesc într-un bloc contorizat în care o parte din apartamente au contoare individuale. Locatarii care nu au asemenea contoare trebuie să plătească mai mult. De ce? Ce soluții avem?"

La ora actuală 87% din consumatorii arădeni au contoare de apă individuale. În cazul unui bloc contorizat, din cantitatea înscrisă pe contorul blocului se scade cantitatea celor care au contoare individuale. Diferența este achitată de către cei care nu au asemenea contoare. Trist, dar adevărat. Singura soluție este ca și ceilalți locatari să-și instaleze contoare individuale.

☎ **Comisiuni! Doamnele Țapoș Francisca și Balos Elena**, domiciliate în str. Jiului, doresc ca prin intermediul ziarului nostru să facă un apel către edilii orașului. „De doi ani ni se tot promite ca se vor schimba semnele de circulație pe str. Turdei și Jiului. Dar nu se ia nici o măsură. Ne-am săturat de atâtea promisiuni. Vă rugăm să ne ajutați până nu ni se dărâmă casele."

Redactor de serviciu, M.M.

La telefonul după-amiezii, 280003, între orele 15,00-18,00

☎ **Dl. Brănescu Ion din Arad, Splaiul G-ral Magheru, Bl. 303, ap. 3**, a rămas plăcut impresionat de gestul copiilor arădeni, îndemnați de Biserica „Maranata", care la sfârșitul săptămânii trecute au curățat faleza Mureșului și toată zona verde (parcurile) redând Aradului această zonă de promenadă, curată și igienizată. Cinste lor! Părinților, pastorului (actualul primar Dorel Popa) și cred că gestul tinerilor este un imbold de urmat și de alții...

☎ **Ioan Pîrvu, Micălaca**. „Nu mai rezistăm cu chltuielile! Ce să mai facem? Să ne debransăm? Pensia nu crește, salariile nici așa..."

☎ **Vasile Groza, Măderat**. „Am copii în Arad. N-au cu ce să trăiască de azi pe mâine. Ce să fac? Să-i țin șomeri? Cine mai conduce țara asta?"

Redactor de serviciu, D. S.

METEO

Vremea se menține frumoasă. Cerul va fi degajat. Vântul va sufla în general slab. Noaptea și dimineața, în zonele joase, local se va semnala ceață, care izolat va persista.

Temperaturi maxime: 8-12°C. Temperaturi minime: -5 la -1°C.

Meteorolog, DANA GĂVRUȚĂ

AU PLECAT DINTRE NOI!

✝ **Drăgoi Gheorghe (1948), Golbaci Matei (1940), Marașescu Trandafir (1935), Bodea Sofia (1914), Dumitrache Nicolae (1920).**

ACTUALITATEA CULTURALĂ

TEATRU

Teatrul de Stat prezintă sâmbătă, 9 decembrie 2000, ora 18,00 piesa **„Singuri în noapte"** de Constantin Florea, Dan Covrig, Carmen Vlaga. Regia artistică: Constantin Florea.

CINEMATOGRAFE

Dacia: Să moară Romeo (SUA) 9,30; 11,45; 14; 16,30; 19
Mureșul: Dinosaur (SUA) 10; 12; 14; 16; 18
Arta: Avocat și victimă (SUA) 15; 17; 19
Sala mică: Stigmata (SUA) 15,30; 18
Progresul: Castelul ciudat (SUA) 16.

UTILITARE

PIEȚE, TÂRGURI

Astăzi este zi de piață la Pâncota, Beliu, Buteni, Șiclău, Macea, Vânători, Pecica, Șiria. Tot astăzi se desfășoară târguri săptămânale la Beliu și Buteni.

Mâine, joi, este zi de târg saptamanal la Curtici, Nădlac, Sebiș, Cermei, Săvârșin, Secusigiu, Zerind.

FARMACII DE SERVICIU

Farmaciile **„Sinapis"**, B-dul Revoluției, nr. 88, lângă Noul Stil, telefon 282369, **„Noua Farmacie"**, str. Andrei Șaguna, nr. 15, telefon 948 sunt de serviciu cu program non-stop.

URGENȚE STOMATOLOGICE

Cabinetul de pe str. Crișan (în spate la Gionelli) are program non-stop. Telefon: 253794. Cabinetul din B-dul Revoluției nr. 62, ap. 17, între orele 9,00-19,00. Telefon: 256665.

ÎNTRERUPERI DE CURENT

Miercuri: Schela Petrol Arad de la ora 8,30 la ora 13,30. **Joi** nu sunt programate întreruperi de curent.

APOMETRE

Perioada 4-8 decembrie 2000: **Străzile:** Griviței fără soț, Griviței cu soț, Vișinului, Stânjenel, Abrud, Fluierului, Busuioc, Gheorghinei, Privighetorii, Tismana, Nufăr, Câmpeni, Lăcrimioarelor, Sânzienelor, Abatorului, Pădurii, Latină, Venus, Gelu, Pescarilor, Cehov, Adrian, Crinului, Bujor, Lalelelor, Bârzava, Severin, Calea Timișorii, Orșovei, Muncii, Semenicului, Ostașului, Sulina, Oborului, T. Bredniceanu, Dragoș Vodă, Ghioceilor, Craiovei, Ady Endre, Iosif Lenghel, Agricultorilor, Sulina, Oborului, Munteniei, Albinelor, Timișului, Secerei, Cameliei, Arieșului, Negoi, Livezilor, Trib. Corcheș, Faguiui, Izvor, Grozăvești, Pelicanului, Castor, Putnei, Merișor, Coltișor, Viilor, Pinului, Armoniei, Badea Cârțan, Vasile Ureche, B-dul V. Milea, Ciocârliei, Căminului, Șalciei, Gh. Doja, Stan Dragu, Renașterii, Frăției, Dreptății, Marginei, Calea 6 Vânători, Cedrului, Crișului, Siret, Arțarului, Ovidiu, Dobrogea, Sălcuța, Cocorilor, Pelinului, Aprodul Purice, Ileana Cosânzeana, Mușețel, Trestiei, H. Coandă, Biruinței, Răzvan, Vidra, Boemiei.

Echipa de serviciu
IOAN TULEU
- secretar de redacție.
Bianca Felea,
Adela Homorăceanu,
Ioan Leac,
Dina Rujan,
Ramona Vidulescu
– tehnoredactare computerizată.
Anca Bugariu,
Diana Duțu,
Doina Jurcă,
Aurica Telcian
– corectură.

LANSARE DE CARTE

Joi, 7 decembrie, orele 16, la Teatrul de Stat Arad, Editura „Viața arădeană, lansează volumul „Flori de pe Crișul Alb - 122 cântece populare" de Ștefan Alb (în colaborare cu rapsodul Ioan Lucaci). Prezintă prof. Viorel Nistor și Sabin Bodea, directorul editurii. Sunt invitați să participe iubitorii de literatură și cântec popular.

PREȚUL AURULUI

Banca Națională: Pentru gramul de aur de 24 K, prețul cu ridicata - 221.298 **lei,** iar prețul de achiziție - 199.168 lei. Prețuri valabile ieri. **Piața neagră - Aur 14 K**: cumpărare - 110.000 lei/g, vânzare - 125.000 lei/g. **Aur 18 K**: cumpărare - 130.000 lei/g, vânzare - 160.000 lei/g.

CURSUL VALUTAR*

- VALORI ÎNREGISTRATE IERI, 5 DECEMBRIE 2000

Denumirea valutei	BNR	BCR		BRD		Banca Transilvania		Banca Agricolă		Bursa neagră	
		C	V	C	V	C	V	C	V	C	V
Dolar	25404	25350	25750	25250	25900	25300	25800	25350	26100	25800	26100
Marca	11470	11311	11841	11380	11860	11250	11580	11300	11600	11350	11450

ANGAJAȚII DIN AGRICULTURĂ ÎNGROAȘĂ RÂNDURILE ȘOMERILOR

Prin nota comună semnată la data de 1 noiembrie 2000 între Ministerul Muncii și Protecției Sociale și Ministerul Agriculturii, o parte din angajații din agricultură vor fi trecuți în șomaj pe perioadă determinată, între 1 nov. 2000 și 30 aprilie 2001.

După cum ne informa dl. Ștefan Pascu, directorul executiv al Agenției județene de ocupare și formare profesională, până în acest moment 25 de societăți agricole din județ și-au arătat disponibilitatea de a scoate în șomaj 437 de angajați.

Agroindustriala Fântânele, IAS Utviniș, Regia Autonomă de Îmbunătățiri Funciare sunt doar câteva dintre firmele care vor „produce" șomeri.

Cum șomerii pe perioadă determinată sunt prinși în rata șomajului, dl. Ștefan Pascu apreciază că aceasta va crește până la sfârșitul anului de la 8,64%, cât s-a înregistrat luna trecută, până în jurul cifrei de 10%.

N. OPREAN

PATRU TURCI AU ÎNCERCAT SĂ FORȚEZE GRANIȚA PE LA TURNU

„Odată cu venirea iernii și mai ales în preajma sărbătorilor, numărul celor ce vor să treacă fraudulos granița crește, infractorii mizând pe... ceață și vigilența mai scăzută a grănicerilor în ideea că sunt oamenii cu gândul mai mult acasă, la cei dragi, decât să țină sub observație permanentă granția. Ei bine, pot să vă spun că infractorii se înșeală!", ne-a declarat dl. lt. col. **Petru Tărchilă**, inspectorul șef al Inspectoratului Poliției de Frontieră Arad.

Drept dovadă că așa stau lucrurile, dl. lt. col. **Petru Tărchilă** ne-a informat că luni seara, polițiștii de frontieră au reținut la Turnu, aproape de fâșie, patru turci care încercau să treacă fraudulos frontiera.

Din cercetările preliminare reise faptul că „otomanii" sunt azilanți în România. Ei au plecat din centrul de refugiați din București pentru a ajunge în Germania.

N. OPREAN

La Ineu

DELEGAȚIE FRANCEZĂ

Ieri, Primăria Ineu a primit vizita delegației franceze din orașul Resée, oraș cu care Ineul este înfrățit de câțiva ani.

Delegația va rămâne în localitate patru zile și este formată din viceprimarul orașului Resée, Michelle Bedel, consilierul delegației de relații internaționale - Daniel Prin, responsabil serviciu de relații internaționale - Carol Narbey și președintele comisiei Ineu - Resée Jaques Vef.

Scopul acestei vizite constă în discutarea a două proiecte comune inițiate cu mai mult timp în urmă - înființarea unui radio local și a unui dispensar medical. De asemenea, se va iniția un program pilot privind schimbul de experiență între cele două comunități.

S. AMBRUȘ

Rețea de calculatoare la Primărie

În perioada următoare, Primăria Ineu va deveni un adevărat centru de informatică. Dl. primar Meheleanu intenționează să achiziționeze șapte calculatoare noi pentru optimizarea și fluidizarea timpilor de lucru în cadrul instituției.

În urma acestei acțiuni, toate serviciile vor avea evidențe pe calculator, ușurând munca angajaților. Investiția se ridică la circa 150 de milioane, dar rezultatele vor fi pe măsura sumei, ne asigura dl. primar.

S. AMBRUȘ

Ieri s-a deschis, complet renovat, magazinul CHRIS cu profil alimentar și porțelanuri din strada 1 Decembrie 1918, unde se pot găsi cadouri într-un bogat sortiment prilejuit de sărbătorile de iarnă.

Foto: ȘT. MATYAȘ

CERCETAȚI ÎN STARE DE LIBERTATE

Au fost identificați și sunt cercetați în stare de libertate numiții:

• **Faur Ioan** (32 ani), **Doroț Gheorghe** (39 ani) și **Gaudi Ioan** (42 ani), toți din **Sântana**, au sustras bunuri de la S.C. „ROMGERA" S.A. Sântana, în valoare de 2.500.000 lei.

• A fost depistată vânzând băuturi alcoolice cu lipsă la măsurătoare, **Vrânceanu Doina** (40 ani), barman la S.C. „TIC-TAC" Arad.

• **Brănișcan Ana** (43 ani) din Arad, care în calitate de referent la Inspectoratul Teritorial de Muncă a vizat în mod abuziv patru adeverințe de venit pentru patru societăți comerciale, în scopul obținerii unor credite bancare, fără ca aceste persoane să lucreze la firmele respective.

FALSURI ȘI MINUSURI DE ZECI DE MILIOANE DE LEI

Chiar dacă din cadrul statisticilor efectuate de Inspectoratul de Poliție rezultă că infracțiunile economice sunt în scădere, totuși acestea nu pot fi eradicate definitiv. Zilele trecute au fost depistate două astfel de cazuri la Ineu. **Andra Zena** (48 ani) din localitate, în calitate de patron la S.C. „ZENA" SRL, a emis o factură în fals în valoare de 23 milioane lei. Al doilea caz le-a avut în prim-plan pe gestionarele de la „TRANS MAR" SRL: **Țandăr Florica-Georgeta** (39 ani), **Lungu Mihaela-Maria** (32 ani), **Gheorghiu Ievuța-Lenuța** (30 ani) și **Popa Maria** (35 ani). Ele sunt cercetate pentru că au creat un minus în gestiune de 37,1 milioane lei.

O. BULZAN

BICICLIST ACCIDENTAT

În data de 22.11.a.c., în jurul orelor 15,00, pe raza municipiului Arad, **Gălășel Cristian**, (18 ani) din Arad, care conducea autoturismul AR-04-YWO, a surprins și accidentat grav pe **Morar Gheorghe**, de 49 ani, din Arad, care circula cu bicicleta în aceeași direcție de mers și a virat la stânga fără să se asigure.

PE ȘOSELE

Zilele trecute, Poliția Rutieră a aplicat 329 de amenzi în valoare de peste 42,4 milioane lei. Au fost reținute 20 de certificate de înmatriculare și 31 de permise de conducere, dintre care șapte pentru conducere sub influența alcoolului numiților: **Andron Beniamin** (AR-02-CRD), **Ardelean Ioan-Viorel** (5-AR-3818), **Stan Cristian** (AR-02-TND), **Voica Flavius-Ion** (AR-09221), **Hodre Nicolae** (AR-03-CCZ), toți din Arad și **Niculescu Daniel-Nicolae**, din Slatina-Olt (OT-98-CNN).

B. O.

GARDIENII PUBLICI - ÎN ACȚIUNE!

În ultimele zile, gardienii publici au sancționat cu amenzi între 80.000 și 400.000 lei următoarele persoane:

- Tehei Ana - Zăbrani - pentru provocare de scandal în fața Catedralei Catolice;
- Mocanu Ilie - Iași - acostare de persoane în scopul întreținerii de relații sexuale, contra cost.
- Strungariu Teodor - Arad - injurii aduse organului de constatare și trecere pe spațiul verde în fața Consiliului Local Municipal Arad.

Pentru abateri privind protejarea populației împotriva unor activități comerciale ilicite, au fost sancționați cu amendă între 100.000 și 150.000 lei următorii:

- Cîmpan Florica - Arad - vânzare de produse alimentare fără a poseda chitanță pe domeniul public;
- Toth Iudith, Radu Mircea din Arad, Mocan Petru din Pilu, Pacura Petru din Cintei - sancționați pentru aceeași contravenție;
- Berzescu Gabriel - vindea încălțăminte în parcarea „Fortuna";
- Rediu Mihai - comercializa pește în parcarea „Fortuna";
- Bota Marius - comercializa lemne de foc pe str. Șt. C. Pop;
- Sipos Margareta și Petre Andrei din Chișineu-Criș, comercializau varză în parcarea „Fortuna".

De asemenea, i s-a întocmit proces-verbal lui Lupșa Emil din Arad, care a traversat pe gazonul destinat spațiului verde din zona „Ziridava".

A fost predat Centrului de primire minori Blaj, minorul I. Cristian (12 ani), depistat cersind prin mijloacele de transport în comun.

M. M.

Șagu - PROIECTE ÎN DERULARE

* Telefonie Alcatel

Se lucrează la introducerea telefoniei de tip Alcatel în localitate. Noua centrală va avea peste 500 de linii de care vor beneficia, deocamdată, peste 200 de abonați. Lucrarea se va finaliza în cursul acestei luni. În următorii ani, declară primarul **Francisc Roncov**, rețeaua de telefonie se va extinde și în satele aparținătoare comunei care, deocamdată, beneficiază doar de câte un telefon public.

* PUG, până la finele anului

Primăria va intra în posesia Planului Urbanistic General (PG) până la data de 31 decembrie a.c. Licitația pentru execuția planului a fost câștigată de SC Proiect SA. Peste 80% din suma totală care trebuie plătită executantului (167 milioane lei) va fi finanțată de MLPAT, celelalte 20 de procente revenind Primăriei.

PUG va permite identificarea exactă a perimetrului comunei. În Șagu perimetrul locuibil a fost extins, începând din 1992. La ieșirea din localitate, înspre Cruceni s-au concesionat zece locuri de casă unor persoane tinere și de vârstă medie, localnici și nu numai. Până la ora actuală șase din cele zece case au fost deja ridicate.

T.M.

Foto: V. MUSCA

Cetățenii din Cicir acuză:

„TRAMVAIELE NE STRICĂ LOCUINȚELE!"

„Când trece tramvaiul prin Cicir, parcă ar fi o roabă stricată pe un drum plin de gropi! Asta pentru că îmbinarea liniilor este de mântuială. Din cauza trepidațiilor, ni se distrug casele", ne-a declarat dl. Nicolae Bozgan, unul dintre locuitorii din Cicir, afectați de seismul pe care-l provoacă tramvaiul atunci când ajunge în dreptul casei sale, de la numărul 24.

Ziarul nostru a sesizat Compania de Transport Public care a trimis o echipă la fața locului. Însă, în opinia d-lui Nicolae Bozgan, aceștia au făcut niște improvizații, fără a repara cu adevărat calea de rulare. Astfel că, tot trecând tramvaiele „crăpăturile din case au ajuns așa de mari de poți băga mâna prin ele", și-a descărcat năduful cititorul nostru.

Luând legătura cu d-na Mariana Birău, director exploatare în cadrul Companiei de Transport Public Arad, am fost informați că în perioada următoare la Cicir se va deplasa o altă echipă de intervenție pentru a verifica sesizarea d-lui Bozgan și, evident, pentru a lua măsurile de rigoare, de remediere a situației.

N. OPREAN

VA FI DORU POPA AMBASADORUL ROMÂNIEI ÎN STATELE UNITE?

Din sectorul zvonistică aflăm că d-l Doru Popa, primarul Aradului, ar putea fi numit ambasador al României în Statele Unite. Nu am putut lua legătura cu d-l primar, acesta fiind plecat chiar în... Statele Unite. Personal mă îndoiesc că vizita ar avea legătură cu posibila numire a d-lui D. Popa în funcția de ambasador al României în SUA.

Mai mult, numirea ambasadorilor este apanajul președintelui României. Și, deocamdată, nu se știe cine este președintele României. Este posibil ca d-l Ion Iliescu să-i fi promis la un pahar de vorbă d-lui D. Popa o asemenea funcție. Cât timp nu avem o precizare în acest sens de la d-l Popa, cât timp d-l Ion Iliescu nu este președintele României și condițiunările ar mai putea continua, chestiunea cu ambasadorul intră în sfera speculațiilor. Eventual, am putea spune - ca să încheiem în mod plăcut pentru arădeni această știre - că nu iese fum dacă nu e foc.

I. I.

PENSII... DE CRĂCIUN

Toți pensionarii de asigurări sociale își vor primi pensiile pentru luna decembrie înainte de Crăciun, existînd, în acest sens, o înțelegere scrisă între Ministerul Muncii și Protecției Sociale (MMPS) și Compania Națională Poșta Română (CNPR), aprobată de premierul Mugur Isărescu, a declarat, marți, pentru MEDIAFAX, Petre Ciotloș, directorul Oficiului Central de Plată a Pensiilor.

Ciotloș a precizat că Poșta Română va putea să înceapă distribuirea pensiilor încă de luni; 11 decembrie. El a explicat că MMPS a expediat deja în teritoriu toate documentele de plată și a trimis direcțiilor județene de muncă și protecție socială circulare în care solicită acestora să stabilească modalități cît mai eficiente de colaborare cu Trezoreria și cu CNPR, astfel încît toate pensiile să poată fi achitate înaintea sărbătorii Crăciunului.

ARTISTUL PLASTIC HORIA BERNEA A ÎNCETAT DIN VIAȚĂ

Artistul plastic Horia Bernea, directorul Muzeului Țăranului Român, a încetat din viață, luni seara, la Paris, la vîrsta de 62 de ani. El suferise o operație pe cord, tot în capitala Franței, la mijlocul lunii noiembrie, o intervenție considerată reușită. Angajații muzeului spun că, luni după- amiază, cînd au avut ultima convorbire telefonică cu Horia Bernea, acesta se afla într-o stare foarte bună. Artistul a decedat subit, luni seara, în jurul orei 20.00. El va fi înmormîntat la Cernica, la sfîrșitul acestei săptămîni.

Din 1990 este directorul general al Muzeului Țăranului Român din București, calitate în care a adus instituției un nou prestigiu, care include și distincția "European Museum of the Year" (1996).

De Moș Nicolae

RADIO FRANCE INTERNATIONALE PRIN RADIO ARAD...

În urmă cu un an ascultătorii Radio Arad primeau de Moș Nicolae drept cadou frecvența de emisie 99,1 FM. Anul acesta Radioteleviziunea Arad oferă un alt cadou ascultătorilor săi, e vorba de colaborarea cu Radio France Internationale. Astfel că, în fiecare seară, începând cu orele 18,00, arădenii au privilegiul de a fi conectați la lumea civilizată prin Radio Arad și Radio France Internationale. Aseară, a fost prima emisie de la Paris a Radio France Internationale pe frecvența 99,1 FM. De-acum, în fiecare seară va fi la fel... Prin tot ce face, Radio Arad se dovedește încă o dată - **Un radio pe gustul tău!**

S. GHILEA

Universitatea de Vest „Vasile Goldiș" și-a sărbătorit patronul spiritual, marele patriot Vasile Goldiș

Pentru comunitatea universitară „Vasile Goldiș", Ziua Marii Uniri reprezintă și ziua împlinirii idealurilor și luptei de o viață a patronului său spiritual, marele patriot Vasile Goldiș, numit de către Octavian Goga „părintele națiunii române".

Sub aceste auspicii, cadrele didactice și studenții Universității de Vest „Vasile Goldiș" și-au sărbătorit, de Ziua Națională, patronul spiritual. Manifestările organizate cu acest prilej au debutat cu festivitatea decernării „Diplomelor Jubiliare Milenium III", festivitate ce a avut loc joi, 30 noiembrie 2000, orele 12, la Centrul Academic de Conferințe al Universității de Vest „Vasile Goldiș". Manifestările au continuat în ziua de 1 Decembrie, orele 9,00, cu slujba religioasă și depuneri de coroane la mormântul Corifeilor Unirii de la Cimitirul Eternitatea, precum și la monumentul lui Vasile Goldiș din Piața Primăriei. Sâmbătă, 2 decembrie, la Jula și duminică, 3 decembrie, la Budapesta, rectorul Aurel Ardelean, împreună cu decanul Facultății de Științe Umaniste Creștine - prof. univ. dr. Alexandru Roz, au participat, la invitația Episcopiei Ortodoxe Române din Ungaria și a Oficiului Autoguvernării pe țară a Românilor din Ungaria, la Simpozionul „100 de ani de la inaugurarea Capelei Ortodoxe Române din Budapesta", unde rectorul Aurel Ardelean a ținut o prelegere cu tema „Contribuția lui Vasile Goldiș privind relațiile cu românii din Ungaria".

Ziua Mondială Anti-Sida

„SIDA ESTE O REALITATE! FACEȚI-I FAȚĂ!"

Ziua Mondială Anti-Sida(1 decembrie) suprapunându-se cu Ziua Națională a României, a fost sărbătorită ieri la Centrul HIV prin susținerea unei conferințe de presă. La discuții au participat reprezentanți ai Primăriei, ai Serviciului de promovare a Sănătății, ai Programului Național de Luptă Anti-Sida și ai Crucii Roșii. În urma unor analize efectuate în lucru s-a constatat că pe plan mondial infecțiile cu HIV au crescut cu 10%, iar jumătate din noile cazuri sunt înregistrate la tinerii între 15-24 de ani. În ceea ce privește Estul Europei, incidența infecției cu HIV a crescut de cel puțin șase ori.

Studiul din România a evidențiat ● lipsa educației sexuale în școli ● extinderea prostituției necontrolate ● tendința de creștere a infecțiilor cu HIV la tineri prin transmitere heterosexuală. În Arad s-a constatat: disjuncția dintre nivelul de cunoștințe și comportament; începerea vieții sexuale la vârste tinere; percepția scăzută a propriului risc de a contacta HIV/sida; lipsa de comunicare dintre părinți și copii, elevi și profesori privind sexualitatea.

Prin această întâlnire, organizatorii au vrut să evidențieze faptul că această boală există și continuă să facă noi victime. Singura armă de luptă împotriva acestui flagel rămâne prevenția. Iar pentru asta e nevoie de educație. Sida e o problemă a noastră, a tuturor, pentru prevenirea căreia trebuie să se implice cu responsabilitate toți factorii educaționali și cei de decizie.

M. MICAN

„CUVÂNTUL ȘCOLII"

A apărut numărul 19-20 al revistei „Cuvântul școlii", editat de Școala generală nr. 22 Arad. Sumarul acestui număr cuprinde articole pe tema școala și familia, viața creștină, date despre examenul de capacitate 2000 și 2001, rubrica „Atelier literar" și multe alte articole interesante scrise de elevii și profesorii acestei unități de învățământ.

M. A.

MIERCURI, 6 DECEMBRIE 2000

TVR 1
7,00 Telematinal
8,00 Jurnalul de dimineață
9,00 Agenda electorală
9,10 Jurnal regional
9,40 Practic TV
10,30 Universul credinței
11,30 TVR Iași
12,20 TVR Timișoara
13,10 Poveste imorală - rel.
14,00 Jurnalul de prânz
14,15 CiberFan
14,30 TVR Craiova
15,30 Între noi, frații - s.
16,00 Panorama
17,30 Studioul electoral
17,40 Încurcături în familie - s.
18,00 Corect!
18,10 Impas în doi
19,00 Infomania
19,10 Avanpremieră * Știri
19,15 Pasiuni - s.
20,00 Jurnal * Meteo
20,40 Sport
20,45 Alegeri prezidențiale 2000
21,45 Justițiarii - s.
22,45 Amprente
23,00 Jurnalul de noapte
23,20 Corespondent de război - dramă, SUA
1,00 Oaspeți ai sălilor noastre de concert

TVR 2
7,00 Tip-top, mini-top
7,35 Sabrina, vrăjitoare la 17 ani - s.
8,05 Desene animate
8,35 Toți, împreună
9,35 Pragul de sus
11,00 Știri
11,05 Pruncul, petrolul și ardelenii - rel.
13,00 Cronici votive
13,30 Desene animate
14,00 Femeia ispititoare - s.
14,45 Arhitectură și geografie sacră
15,45 Să mori din dragoste - s.
16,40 Din goana trenului: Orient Expres
17,10 Mit și istorie
17,40 Familia și legea - s.
18,30 Telejurnal TVR 2
19,00 Cinci pentru națiune
20,45 Sabrina, vrăjitoare la 17 ani - s.
21,15 Pe muchie de cuțit
22,40 Știri
22,45 Știri bancare și bursiere
22,50 Experimentul Philadelphia - SF, SUA
23,40 Stăpânul animalelor - s. rel.
0,25 TVM. Mesager

PRO TV
7,00 Bună dimineața!
10,00 Tânăr și neliniștit - rel.
11,00 Bine și rău - rel.
11,50 Oglinda timpului - s.
12,20 Iuțeala morții - western, SUA, 1987
14,10 Fitz - s.
15,05 Mortal Kombat - rel.
15,55 Jocuri magice
16,00 Tânăr și neliniștit - s.
17,00 Știrile Pro TV
17,40 Sens unic
17,45 Teo
18,45 Pro TV te ascultă ce vezi
18,50 Dăruiești și câștigi
19,00 Știrile Pro TV
19,30 Părinții ideali - comedie, SUA, 1994
21,15 Chestiunea zilei
21,30 Fotbal: Liga Campionilor
23,35 Omul care aduce cartea
23,40 Știrile Pro TV
23,55 Profit
0,00 X și Zero
0,05 Pro TV te ascultă ce vezi
0,15 Fotbal: Rezumatul Ligii Campionilor
1,15 Seinfeld - s.
1,45 Bine și rău - s.
2,30 Veronica - s.

TV ACASĂ
7,00 Știrile de Acasă
7,40 Acasă la bunica
7,50 Căsuța poveștilor
8,00 Miracolul iubirii - rel.
8,50 Dragoste și putere - rel.
9,15 Fiorella - rel.
10,15 Luisa Fernanda - rel.
11,05 Iubire fără limite - rel.
12,00 Dragoste nebună - rel.
12,50 La casa de vis
13,25 Sexul slab - rel.
15,30 Înger sălbatic - s.
16,20 Desene animate
16,30 Miracolul iubirii - s.
17,25 Acasă la români
17,30 Dragoste și putere - s.
17,55 Știrea zilei
18,00 Fiorella - s.
18,50 Acasă la bunica
19,00 Iubire fără limite - s.
19,55 Desene animate
20,00 Știrile de Acasă
20,35 Vremea de Acasă
20,40 Dragoste nebună - s.
21,40 Luisa Fernanda - s
22,45 Pisica pe acoperișul încins - dramă
0,35 Dragoste și putere - rel.

ANTENA 1
7,00 Observator
8,00 'Neața
12,00 Vizitatorii - comedie, Franța, 1993
13,00 Știrile amiezii
14,00 Matilda - rel.
16,00 Zile din viața noastră - s.
17,00 Știri
17,10 Vouă. Divertisment
17,20 Te voi iubi mereu - s.
19,00 Observator
19,55 Vouă. Divertisment
20,00 Studioul electoral: Drumul Cotrocenilor
22,00 Marius Tucă Show
23,00 Observator
23,25 Vouă. Divertisment
23,30 Noaptea târziu cu Mircea Badea
0,30 Soldați virgini - comedie, SUA, 1970
2,00 Te voi iubi mereu - rel.

PRIMA TV
7,00 Milagros - rel.
8,00 Prima Mix!
15,00 Milagros - s.
15,55 Clip Art
16,00 Motor - rel.
16,30 Exploziv - rel.
17,00 Detectivi de elită - s.
18,00 Focus
19,00 Real TV
19,30 Impact
19,55 Caricatura zilei
20,00 Frăția trandafirului - ultima parte
21,45 Caricatura zilei
21,50 Cronica cârcotașului
22,00 Focus
22,30 Stil
23,30 Impact - rel.
0,00 Detectivi de elită - rel.
0,55 Clip Art
1,00 Focus - rel.

TELE 7 ABC
7,00 Bună dimineața, România
10,00 Cutia muzicală
10,30 Documentar
11,00 Dați vina pe Corina!
12,00 Măștile puterii - rel.
13,00 Ora unu a venit - rel.
13,15 Lumea misterelor
14,00 2000 - o singură destinație: Australia - rel.
14,45 Derrick - s.
16,00 Post Meridian
17,00 Dați vina pe Corina!
18,00 Clubul microbiștilor
19,00 Telejurnal
19,30 Țara noastră
19,45 Gura lumii
19,50 Cartea de citire
20,00 Dan Diaconescu în direct
22,00 Reporter Tele 7
23,00 Dreptul la apărare
23,15 Viața noastră cea de toate zilele
1,00 Ora unu a venit

TV ARAD
7,00 Știri TVA - rel.
7,30 Mileniul trei - rel.
8,00 'Neața
12,00 Vizitatorii - comedie, Franța
13,00 Știrile amiezii
14,00 Matilda - rel.
16,00 Zile din viața noastră - s.
17,00 Știri
17,10 „Vouă"
17,20 Divertisment
18,00 Emisiune în limba bulgară
18,30 Știri TVA
19,00 Observator
19,55 „Vouă"
20,00 Drumul Cotrocenilor
22,00 Marius Tucă Show
23,00 Știri TVA
În continuare program identic cu cel al Antenei 1

TV INTERSAT
8,25 Deschiderea programului
8,30 Cafeaua de dimineață
9,30 Trei destine - s.
10,15 Preciosa - s.
11,00 Știrile Intersat
12,00 Păcate ispășite - f.
13,30 Radical Power - s.
14,00 Curro Jimenez - s.
15,00 Emisiune în limba sârbă - rel.
15,30 Underdog Show-s.
16,00 Adrenalină - rel.
17,00 Provocarea naturii - s.
17,30 Comorile lumii
17,45 Obiectiv economic
18,00 Avanpremiera știrilor Intersat
18,02 Umbre
18,14 Poanta zilei
18,15 Știrile Intersat
19,00 Trei destine - s.
20,00 Trei ceasuri rele
21,00 Preciosa - s.
22,00 Arestarea lui Gotti - f.
23,30 Știrile Intersat
0,15 Erotica

HBO
10,00 Anastasia - animație, SUA, 1997
11,30 Copacul - comedie, SUA, 1998
13,00 Întoarcerea în Oz - aventuri, SUA
15,00 Urma scapă turma - acțiune, SUA, 1987
16,45 Jocuri, poturi și focuri de armă - comedie, SUA, 1998
18,30 Etajul al patrulea - thriller, SUA, 1999
20,00 Pericol în adâncuri - acțiune, SUA, 1997
21,30 Stargate SG-1 - s.
22,15 Comoara lui Ulee - dramă, SUA, 1997
0,15 8 MM - thriller, SUA, 1999

ATOMIC TV
7,00 Selector
10,25 Reactor - rel.
10,30 Selector - muzică pe bandă rulantă
11,00 Atomix - rel.
14,00 Interactiv
15,30 Proaspete și fierbinți
15,55 Reactor
16,00 Rockada - rel.
17,00 Selector
19,00 Atomix
21,55 Reactor
22,00 Atomic Café
22,30 Selector
23,00 Metropolis
0,00 Insomnia

RADIO ARAD & RADIO CONTACT (99,1 MHZ)
6,00 Lupta cu somnul; 8,00 Bună dimineața, Arad!; 10,00 Tovarășii mei - DJ Armand, Marius Furdui și Ionuț Pohrib; 12,00 Pulsul zilei; 14,00 Radiomagazin Deutsche Welle; 15,00 Contact FM; 17,00 Votează ce urmează; 19,00 Bună seara, Arad!; 19,30 Albumul zilei; 20,00 Întâlnirea de miercuri; 21,00 Lumea voastră; 22,00 Fair play; 24,00 La ceas de blues în delfinariu; 1,00 Contact FM.

RADIO PRO FM (92,1 MHz)
1,00-2,00 FABRICAT ÎN ROMÂNIA; 2,00-3,00 TONOMATUL PRO FM cu Cristi Dicianu; 0,00-5,00 MUZICĂ; 5,00-5,30 Buletin de știri la fiecare sfert de oră; 5,30-8,00 PRO FM PÂNĂ LA UNU; 7,00-10,00 PRO FM PÂNĂ LA UNU cu Cătălin Lăpușcă; 10,00-13,00 PRO FM PÂNĂ LA UNU; 13,00-14,00 13-14 cu ANDREI; 14,00-17,00 PROTIM PRO FM; 17,00-19,00 ARBEMA PREMIUM MUSIC; 19,00-22,00 ASCULTĂ-ȚI MUZICA; 22,00-23,00 PRO FM EXPLORER cu Mihai Gurei; 23,00-1,00 RONDUL DE NOAPTE cu Răzvan Exarhu.

RADIO TIMIȘOARA
6,00 Ceasurile dimineții; 8,00 Muzică populară cu dedicații de Sfântul Nicolae; 10,00 De zece ori România; 11,00 Muzică populară cu dedicații de Sfântul Nicolae; 12,00 Miez de zi la polul vest; 13,00 Emisiune în limba germană; 14,00 Emisiune în limba maghiară; 15,00 Emisiune în limba sârbă; 16,00 Radio cocktail; 18,00 Actualitatea radio; 18,10 Piti show; 19,00 Radiojurnal; 19,15 Bilet de voie; 20,05 Călătorie în lumea poveștilor; 20,15 Autohton pop rock; 21,00 Curierul de seară. Știri: 6,00; 7,55; 9,00; 11,00; 12,50; 17,00; 20,00; 21,00; 21,55.

RADIO SEBIȘ
6,00 Matinal 21
9,00 Tu alegi!
10,00 Cafeaua de zece
12,00 Secvența 21
14,00 La porțile dorului
15,00 Magazin 21
17,00 Lentila de contact
18,00 La mulți ani! - dedicații muzicale
19,00 Expresul de seară
22,00 Club 21
0,00 92,1 Insomnii

PRO ȘI CONTRA

Electoratul a hotărât: PDSR și PRM domină copios scena politică românească. Toate bune și frumoase, numai că cele două partide nu se prea înțeleg, cu atât mai mult cu cât în turul doi de scrutin se confruntă tocmai Ion Iliescu și Corneliu Vadim Tudor. Mai mult, PDSR nu dorește nici în ruptul capului să asocieze la guvernare PRM-ul. Nici PDSR-ul și nici Europa...

Așa stând lucrurile, pentru informarea cititorilor, redăm părerile celor doi lideri de partid din județul Arad:

D. S.

DE CE FĂRĂ PRM

- senator AVRAM CRĂCIUN, președintele PDSR Arad -

„După 1990, România s-a angajat definitiv și irevocabil în cursa pentru integrare europeană. În acest sens, PDSR-ul a convocat consfătuirea de la Snagov, unde au participat toate forțele politice românești, care s-au exprimat plenar pentru integrarea țării noastre în structurile europene și euro-atlantice.

Așa stând lucrurile, ar fi dramatic să acceptăm o coabitare guvernamentală cu PRM-ul, partid care este perceput ca fiind exponentul ultra-naționalismului și a izolării definitive a României din Europa și din lumea civilizată. Nu în ultimul rând, programul nostru politic este incompatibil cu programul PRM-ului. Greutățile de astăzi ale cetățenilor - cauzate de guvernarea catastrofală din ultimii patru ani - trebuie să fie depășite prin fapte, nu prin sloganе ieftine!

Nu în ultimul rând, la Arad, PRM-ul a trădat într-o manieră cât se poate de jenantă constituirea CJA-ului (conform voinței electoratului), preferind să se alieze cu UDMR, PNL și PD, împotriva PDSR-ului.

Ce mai putem spune despre un partid care-și trădează - vorba lui Topârceanu - propria-i condiție? Ce încredere putem să mai avem într-un partid care, în afară de dorința obținerii puterii cu orice preț, chiar și în dauna României, n-are nici un program concret de salvare a țării?

Una peste alta, PDSR-ul propune varianta guvernului minoritar, susținut de toate forțele politice care doresc binele țării. Suntem împotriva izolării României și dorim să devenim parteneri demni în Europa Unită. Chemăm la vot toți cetățenii județului, care, de data aceasta, să aleagă, nu doar să voteze."

DE CE ÎMPREUNĂ CU PDSR

- deputat CREȚ NICOARĂ, președintele PRM ARAD

„Electoratul român a votat masiv pentru cele două partide, tocmai pentru că s-a lămurit de programul de dreapta promovat în ultimii patru ani de către CDR - PD - UDMR și PNL.

În opinia noastră, orice încercare de a evita voința electoratului presupune o trădare a intereselor acestuia.

Pentru arădeni, care au votat în primul rând pentru PRM, trădarea ar fi cu atât mai mare... Consider că trebuie să depășim orgoliile mărunte și să ne străduim să scoatem țara din impas.

Președintele Corneliu Vadim Tudor a declarat că alianța dintre PDSR și PRM se va face chiar peste capul conducerii PDSR și chiar peste capul domniei sale. De ce? Deoarece așa a hotărât electoratul! Avem informații că multe organizații PDSR sunt de partea noastră și, dacă vom fi obligați, vom guverna țara singuri, împreună cu o parte din PDSR".

Pentru că opoziția dorește un protocol mai ferm decât se credea

NEGOCIERILE PENTRU SUSȚINEREA UNUI GUVERN MONOCOLOR AL PDSR AU FOST AMÂNATE

PDSR a hotărât să amâne discuțiile cu PNL, PD și UDMR pentru susținerea guvernului Adrian Năstase. Deși motivul oficial îl constituie campania electorală și alegerile prezidențiale din 10 decembrie, se pare că între părți au apărut o serie de disensiuni în ceea ce privește obiectivele guvernării, prioritățile legislative și numirea funcționarilor publici.

„Ne-au pus condiții pe care nici ei nu le-au respectat"

Avram Crăciun, președintele PDSR Arad, a afirmat că principalul motiv pentru care au încetat negocierile dintre PDSR și opoziție pentru susținerea guvernului Adrian Năstase este concentrarea eforturilor partidului pentru susținerea lui Ion Iliescu în turul doi al alegerilor prezidențiale. De asemenea, PDSR vrea să evite în acest moment speculațiile potrivit cărora noul guvern va fi susținut pe baza unui algoritm politic.

Avram Crăciun nu a ascuns faptul că între părțile aflate în discuție au apărut o serie de disensiuni în ceea ce privește obiectivele guvernării. **Crăciun** a afirmat că **„ne-au cerut ceea ce ei nu au fost în stare să facă: menținerea inflației la 22%, pe când ei au avut o inflație de peste 40%, privatizări în 2-3 luni etc."** La toate acestea se adaugă relațiile deficitare cu PD, atât la nivel central, cât și la nivelul unor filiale locale, printre care și Aradul.

„Trebuie să fim precauți"

Tokay György, deputat UDMR de Arad, consideră că este bine ca discuțiile să fie suspendate până când țara va avea un președinte. **„În momentul de față, este prea repede să discutăm obiective concrete pentru viitorul guvern. Este bine să fim precauți, însă eu cred că avem șanse bune de a ajunge la o înțelegere."**

„Un astfel de protocol nu se face în grabă"

Titus Gheorghiof, președintele PNL Arad, consideră că protocolul nu trebuie încheiat în grabă, sub presiunea alegerilor prezidențiale. Protocolul trebuie negociat serios, pentru că **„nu e ușor să faci un protocol de colaborare; acesta trebuie să fie ferm, nu vrem să îl facem pe drum, așa cu s-a întâmplat în 1996."** **Gheorghiof** a recunoscut că una dintre problemele aflate pe agendă este împiedicarea „pedeserizării" regiilor și posturilor din administrația publică. **„Acum avem o lege a funcționarului public; aceștia nu mai trebuie să fie numiți pe criterii politice."**

„Condițiile pe care le punem noi sunt principiale, nu punctuale"

„Protocolul de colaborare ridică destule probleme tehnice, care cer timp" - ne-a declarat **Adrian Nițu**, vicepreședintele PD Arad. **Nițu** a declarat că PD a pus mai mult probleme principiale, deși nu lipsesc nici cele punctuale, precise, care țin în special de trecerea iernii.

PD susține necondiționat candidatura lui Ion Iliescu în alegerile prezidențiale, dar nu va susține necondiționat guvernul PDSR, așa cum prevedea Memorandumul PDSR.

Adrian Nițu a declarat că PD nu va accepta ca PDSR să numească funcționarii publici pe criterii politice, așa cum a făcut-o în perioada 1992-1996.

FLAVIUS GHENDER

MAI RĂU SĂ NU FIE!

☛ (Urmare din pagina 1)

Masele sunt manevrate în funcție de interese de diverse tabere ale elitelor. Cine spune altceva habar n-are de istorie sau a rămas la ideile comuniste potrivit cărora „mesele" fac istoria.

Astăzi, elitele se regăsesc, în general, în clasa politică, diverse asociații civice sau organizații nonguvernamentale care ar trebui să dea tonul gândirii și mentalităților unei epoci. Evident, în marea lor majoritate, componenții acestor categorii de instituții sunt intelectualii. Din nefericire pentru România, ***intelectualii care conduc astăzi țara*** sunt formați într-o proporție covârșitoare în epoca de aur ceaușistă sau chiar cea dejistă, cum este cazul lui Ion Iliescu, să zicem. Aceștia, iarăși, în marea lor majoritate au mentalitățile, apucăturile și, de ce nu, gesturile și expresiile învățate în zeci de ani de totalitarism. Una dintre mentalitățile adânc înrădăcinată în mintea românului a fost ***„mai rău să nu fie"***. Pentru că pe zi ce trecea viața devenea tot mai grea, șansele de bine erau nule și atunci era firesc ca omul să vrea să se cantoneze măcar în ***„mai rău să nu fie"***.

Am reușit să eliminăm în cei zece ani de libertate și democrație expresia amintită mai sus din mintea noastră? N-aveam cum, pentru că, pe zi ce trecea era tot mai rău și astfel expresia își justifica existența.

Astăzi, românii (unii) spun din nou ***„mai rău să nu fie"*** și se gândesc că Ion Iliescu trebuie să ajungă neapărat președinte. Ion Iliescu este un rău pentru România, mass-media internaționale s-au exprimat clar în acest sens și mereu îl categorisesc ***„comunistul Ion Iliescu"***. Știu mass-media internaționale de ce folosesc acest epitet pentru Ion Iliescu. Iată însă că expresia ***„mai rău să nu fie"*** devine deosebit de actuală la modul cel mai propriu posibil când este vorba de alegerile prezidențiale de duminică. Răul Ion Iliescu devine un rău acceptabil în comparație cu răul pe care îl reprezintă C. V. Tudor. Am ajuns ca Ion Iliescu să devină etalonul și apărătorul democrației și al libertății. N-aș vrea să se înțeleagă că îl consider un om rău pe Ion Iliescu sau un căpcăun pe C. V. Tudor. Eu discut în plan strict politic deoarece pentru țară contează deciziile politice ale celor doi. Pentru mine Ion Iliescu este un om politic depășit de realități, un întârziat pe scena politică, un Ion Diaconescu puțin mai vioi fizic și intelectual, dar tot depășit se cheamă că este. În ceea ce-l privește pe C. V. Tudor nu cred așa cum cred alții că ar veni cu mitraliera pe stadioane, după cum a afirmat în una din obișnuitele sale declarații șocante pentru prostimea care i se uită în gură. Dar toate aceste declarații însumate vin să caracterizeze un tip complexat, chiar fricos, necontrolat, dar, paradoxal, și calculat. Pentru că, dacă am fost atent la discursul recent al „tribunului", acesta a părăsit varianta naționalistă și a încălecat calul alb al dreptății și al justiției. Cu naționalismul nu mai avea succes, s-a văzut că maghiarii nu sunt mâncători de români și atunci și-a schimbat radical discursul, mărșând pe ideea de dreptate și sărăcie. Ceea ce prinde, de fapt, acum, la poporul român. Care, în mare parte e sărac și despre dreptate și despre hoție ce să mai vorbim?! Așadar, Vadim este un tip deștept, oportunist în idei și exprimare, dar gol pe dinăuntru. La aceasta se adaugă un partid de doi bani, care a promovat, cu puține excepții, oameni fără nici o valoare.

Pe de altă parte, cel puțin în comparație cu C. V. Tudor și PRM, Ion Iliescu și PDSR apar drept bastioane ale democrației și ale progresului. Ion Iliescu în comparație cu C. V. Tudor, cât și PDSR în comparație cu PRM apar drept factori de încredere și speranță într-o Românie atât de înșelată în așteptările sale.

De aceea spun că astăzi, românii vor putea zice din nou ***„mai rău să nu fie"***. Acel mai rău s-ar întâmpla dacă în România nu ar câștiga „progresistul" Ion Iliescu. Și uite așa defilăm noi prin istorie cu ***„mai rău să nu fie"***, sau cu ***„e rău cu rău, dar mai rău fără rău"***, sau ***„așta să fie răul cel mai mare"*** ș.a.m.d.

Aștept ca poporul român să producă expresii optimiste în care să apară și cuvântul ***„bine"***.

ÎMPRĂȘTIEREA ALIANȚELOR, REAȘEZAREA PARTIDELOR

Regula „s-au adunat ca să se poată împrăștia" și-a dovedit valabilitatea și de această dată, în urma rezultatului alegerilor generale și prezidențiale. CDR 2000, o alianță cu termen redus de valabilitate, nu mai există, întrucât a fost strict electorală. Alianța Națională (PUNR-PNR), în fapt un partid, născut în urma unei fuziuni în care nu se știe cine pe cine a absorbit, este pe cale să-și dea duhul, Valeriu Tabără anunțându-și intenția de a reînființa PUNR-ul.

În rândurile de mai jos, opiniile liderilor arădeni ale partidelor componente.

CDR 2000 „Nu mai este de actualitate"

Vasile Ciobancan - președinte PNȚCD Arad

„Nu ar avea rost refacerea Convenției Democrate. Nu mai este de actualitate și nu ar avea nici un viitor. Noi trebuie să reconstruim PNȚCD, să ne creăm propria emblemă."

Gelu Roman - președinte UFD Arad

„Țărăniștii sunt tot timpul în reconstrucție"

„În nici un caz nu se va putea reface CDR în condițiile existente. Spre deosebire de UFD, care este un partid în construcție, țărăniștii sunt tot timpul în reconstrucție. Nu au altceva de făcut decât să-și „filtreze" oamenii, pentru că sunt mulți care nu au ce căuta acolo. Mai bine să fie mai puțini, dar buni."

Corneliu Maior - prim-vicepreședinte FER Arad

„Acum avem altă treabă: votul împotriva totalitarismului"

„CDR 2000 a fost o alianță electorală, care s-a desființat de la sine după alegeri. Fiecare partid va vedea ce are de făcut. În ceea ce ne privește, Federația Ecologistă din România are acum ca sarcină să-și convingă membrii și simpatizanții să voteze împotriva totalitarismului, xenofobiei și șovinismului.

Alexandru Iercoșan - președinte ANCD Arad

„Ar fi bine să se reînființeze PAC-ul"

„Convenția Democrată nu a fost cea mai fericită formulă, dar o forță a creștin-democrației cred că este necesară. În privința ANCD-ului, personal i-aș propune lui Victor Ciorbea să reînființeze PAC-ul, în care să se includă și forțele neoliberale. Din păcate, reconstrucția societății civile este departe de a se fi realizat. Cu atât mai mult este necesar un partid care să reprezinte cu adevărat Alianța Civică, mai ales în condițiile în care electoratul începe să gliseze fără să-și dea seama spre totalitarism."

Gelu Zoica - copreședinte AN (PUNR-PNR) Arad

„Politica este mai „tâmpită" decât industria

„Nu vreau să comentez în nici un fel decizia lui Tabără de a reface PUNR. Este o dovadă a seriozității în ghilimele, la români. Constat că politica este mai „tâmpită" decât industria. Cu toate acestea, politicienii vor să conducă industria."

Ioan Moș - copreședinte AN (PUNR-PNR) Arad

„O căsnicie scurtă și nefericită"

„Alianța Națională PUNR-PNR a fost o căsnicie scurtă și nefericită. Este vorba despre nepotrivire de caracter. Cu siguranță, PUNR ar fi obținut mai multe voturi dacă mergea singur în alegeri. Am vorbit cu Valeriu Tabără și i-am sugerat să discute cu toate filialele, pentru a demara cât mai urgent reînființarea PUNR. Avem timp să ne refacem și să ne pregătim reintrarea în Parlament. Cât despre reînființare în vederea unei fuziuni cu ApR, nu cred că ar fi o soluție bună. Noi ne-am format pe baza unor elemente concrete, a unor principii clare și sunt oameni care realmente suferă pentru că partidul a fost desființat."

Ioan Biriș - președinte ApR Arad

„Nu s-a discutat despre relația cu PUNR"

Întrucât se vorbește și despre posibilitatea ca PUNR să fuzioneze după reînființare cu ApR, i-am solicitat părerea și d-lui Ioan Biriș, președintele ApR Arad. Domnia sa ne-a declarat:

„La ședința de la București nu s-a discutat absolut nimic despre relația cu PUNR în eventualitatea că acesta se va reînființa. Dacă au în vedere o asemenea intenție de perspectivă, vom vedea. Știu că înainte de fuziunea PUNR cu PNR au existat niște discuții la vârf între PUNR și ApR."

SIMION TODOCA

„SUNT SINGURUL REGIZOR ROMÂN «CUMPĂRAT» ÎN STATELE UNITE”

Interviu cu regizorul SERGIU NICOLAESCU

– Aveți o filmografie prodigioasă, multe creații de antologie. Spuneți-ne ce ați putea adăuga activității dv. regizorale a ultimului deceniu?

– După 1989, am reușit să facem o lege a cinematografiei care era conținută în Decretul Legii 80 din 8 februarie 90 și eu am devenit directorul unui studio cinematografic. S-au înființat cinci studiouri împărțite la cinci regizori. Unul dintre ei am fost eu și am realizat personal în acești ani doar trei filme.

–Să revenim, totuși, la activitatea dv. culturală.

– Primul film, după 89 a fost un film politic, care se numea „Începutul adevărului”, prima parte și partea a doua, „Oglinda”. Al doilea film a fost „Punctul zero” și al treilea, care a ieșit anul trecut, a fost „Triunghiul morții”. In „Triunghiul morții” e vorba de primul război mondial, far „Oglinda” cu „Începutul adevărului” este un film profund politic. Este vorba de actul de la 23 august, execuția lui Ion Antonescu, moartea lui Iuliu Maniu, a lui Brătianu și terminând cu execuția lui Pătrășcanu. Deci era un film profund politic. Primul film și singurul film politic fără cenzură pe care l-a făcut cinematografia românească. Pentru că până în 89 nu se pune problema, toate filmele care, chiar dacă aveau un îz mai mult sau mai puțin politic, erau ținute în hățurile strânse ale politrucilor comuniști, ceea ce pot afirma cu convingere și de netăgăduit este faptul că în perioada până în 1996 este singura perioadă în care s-au făcut filme fără cenzură, pentru că după 1996 încoace s-au făcut doar câteva filme, patru, cinci filme. Atât! Deși înainte făceam câte 14-15 filme pe an.

– Care este producția industriei românești de film a celor cinci studiouri?

– Cinematografia românească făcea 30-35 de filme pe an înainte de '89, după '89 am făcut în jur de 25-30 de filme.

– Și cu ce capital?

– De la bugetul statului. Deci cinematografia din 1992 a fost trecută la finanțare de la bugetul statului. În 1990-92 ne-am descurcat cu forțe proprii.

– Ce filme a produs România în ultimii zece ani ?

– Un film politic ca „Oglinda” și „Începutul adevărului” este unic în cinematografia națională. De asemenea, un film despre istorie așa cum au fost „Triunghiul morții”, despre războiul de întregire a neamului nu se putea face într-un regim comunist. Eu am reușit să fac orice film istoric dar nu unul despre primul război mondial, pentru că trebuia să vorbești despre revoluția rusă, despre armata rusă care a părăsit frontul și din cauza asta românii au pierdut multe bătălii. Începutul revoluției în Rusia dă peste cap frontul rusesc din întreaga Europă și din Galiția și, dincoace, în România. Ceaușescu nici nu vroia să audă despre 1918. Când am vrut să fac un film despre 23 august mi s-a spus: fără Ion Antonescu, fără rege, fără Pătrășcanu. În afară de filmele despre care am spus s-au făcut și niște filme și enumăr două - „Senatorul melcilor” și „Hotel de lux” care înjurau regimul Iliescu, deși erau făcute din banii statului în timpul „regimului Iliescu”, pentru că acest lucru a fost folosit foarte des în propaganda adversarilor noștri. Iată că s-au făcut filme împotriva puterii în momentul în care primeau bani de la acea putere fără ca să fi existat vreo cenzură în cinematografia românească. Și a fost singura perioadă fără cenzură. Pentru că din 1996 s-a introdus cenzura.

– La ora actuală filmul românesc „joacă” un rol episodic, care e situația filmelor dv.?

– În cinematografe există o circulație foarte modestă a filmelor făcute de mine. In televiziune, după 96 s-a făcut un fel de izolare totală a unor regizori printre care am fost și eu. Nici un film de al meu n-a mai rulat pe cele trei canale naționale. În condițiile acestea, eu mi-am retras filmele în ultimii trei ani, nu le-am mai dat nici la televiziunile private. Vreau să spun că aceeași cenzură pentru mine o face și Pro Tv-ul. Eu sunt interzis la Pro Tv la fel cum eram la TVR 1.

– Nu-i o noutate...

– În condițiile acestea eu mi-am retras filmele nu le-am mai dat nici pe alte televiziuni pentru a-mi permite o relansare a lor, lucru pe care l-am început acuma. Ați văzut „Mihai Viteazul” este cumpărat de HBO, care mi-a mai cumpărat încă alte șase filme. Deci am șapte filme cumpărate de HBO. „Antena” mi-a cumpărat iarăși un număr de filme, televiziunile naționale s-au înscris să-mi cumpere filme. Cred că din acest punct de vedere se va schimba ceva în televiziunile noastre. Vor apărea filme românești mai multe iar pe piața națională trebuie să recunoaștem că, în general, cinematografia a mers în jos. Din primăvara-vara acestui an curba a început să crească. Din păcate, Aradul nu are un cinematograf modern, cu stereo Dolby. Mă voi chinui ca acest lucru să fie realizat în primele luni ale anului viitor (de ținut minte n.r.). Promit Aradului.

– Mai participă filmele dv. la festivaluri în străinătate ?

– În tinerețe am fost la multe festivaluri și am cunoscut mari succese. Eu am fost propus de trei ori pentru cel mai bun film străin, la Oscar. Am avut mari premii internaționale. De la o anumită vârstă nu am mai admis să mai trimit nici un film la vreun festival. Consider că așa e normal. Trebuie să lași locul tinerilor. Eu m-am afirmat prin aceste festivaluri internaționale. Trebuie să fac același lucru pentru colegii mei, tineri.

– Dar pe unde ar fi aceștia ?

– Nu, n-au apărut, deocamdată, dar eu zic că talente sunt. Din păcate, în 1999, au ieșit doar două filme românești, dintre care unul a fost al meu, început cu patru ani în urmă, fără să fiu plătit. A trebuit să renunț la orice recompensă pe care le aveam prin dreptul de regizor, scenarist și actor ca să pot să termin filmul. Am fost sponsorizat de Nança Națională, la vremea aceea de dl Isărescu, de Bancorex și fără ajutorul lor n-aș fi terminat acest film.

– Fragilă industria românească...

– În ultima vreme, pentru că până în 89 eram, după părerea mea pe locul trei în Europa.

– Cinematografii înghițite acum de colosul american, care impune un model de existență și unul de gândire străine Europei.

– Nu sunt de acord. Eu am fost și sunt considerat un regizor sub influența cinematografului american. Și așa și este. Eu n-am Institutul de teatru și de cinematografie făcut. Eu sunt inginer. Am intrat în cinematografie ca inginer; am câștigat festivaluri internaționale și am ajuns regizor de lung metraj datorită unui producător francez, Henri Dutschmeister. Datorită lui am reușit să fac primul film care s-a numit „Dacii”. Cariera mea internațională a început în Franța și Germania, deci întâi a fost europeană și pe urmă românească. Am fost și încă sunt considerat un regizor foarte aproape de școala americană. Dovadă că americanii m-au plăcut și m-au cumpărat. Sunt unul dintre puținii regizori europeni și singurul regizor român care a fost cumpărat în Statele Unite ale Americii. Filmul meu, „Mihai Viteazul” a fost cumpărat de „Columbia” care l-a difuzat în lumea întreagă. Filmul are sute și sute de milioane de spectatori. Fără discuție e filmul cel mai circulat dintre filmele românești, cu succesele și premiile cele mai mari. În 1971 a fost propus pentru Oscar. Iar cinematografia noastră s-a afirmat prin filmul istoric.

– Activitatea politică vă ajută sau vă stinghерește activitatea artistică?

– Mă stinghерește. Sută la sută mă stinghерește. Si explicabil. Ca artist cetățeanul te place sau îi ești indiferent, ca om politic, o categorie te place, o alta te urăște.

– Ce este mai importantă politica sau arta ?

– Arta. Pentru că arta rămâne.

Discuție consemnată de:
DANA TODOR
Foto: ONORIU FELEA

Raid al ziarului „Adevărul” și al Poliției arădene

COSMETICE CONTRAFĂCUTE, PĂPUȘI FURATE ȘI PETARDE „LA NEGRU”

Ieri, serviciul economic al Poliției arădene a organizat un raid, urmare a materialului publicat de noi privind comercializarea de cosmetice contrafăcute, în piețele municipiului. Alături de echipa ziarului „Adevărul” au fot: lt. **Marian Buzatu**, slt. **Alin Ignuța**, plt. Gigel **Șimăndan** și plt. **Cristian Tamaș**.

■ PETARDE „LA NEGRU”

În piața M. Viteazul zilnic sunt confiscate între 1500 și 2000 de bucăți de petarde. În principal, cei care comercializează petarde sunt țigani, prețurile practicate de aceștia sunt cuprinse între 7000-10.000 de lei cutia. Deși petardele se vând „la negru”, fiind greu de depistat cei care le vând, au fost descoperiți și sancționați contravențional următorii: Nicolovici Dănuț, Zlătaru Elisabeta, Claici Ștefan, Covaci Gheorghe și Dumbravă Rozalia. Amenda primită de comercianții ilegali a fost conform Legii 12/90, de 150.000 lei, plătită în 48 de ore - doar de 50.000 lei. Mult prea puțin pentru cât ar merita acești traficanți de petarde.

■ COSMETICE CONTRAFĂCUTE!

Precum în fiecare an, în preajma sărbătorilor, țiganii încearcă să profite de naivitatea celor care în speranța că vor face economii cumpără produse contrafăcute la prețuri derizorii. Așa s-a întâmplat și ieri, fiind descoperiți doi țigani care comercializau șampoane **Wash & Go** contrafăcute. Tuburile cu șampon erau umplute cu apă și săpun, iar sub capac se afla un strat subțire de șampon. O parte a mărfii a fost confiscată, însă cei doi țigani au reușit să dispară în mulțime.

■ CALENDARE ORTODOXE CU... 15.000 LEI

La intrarea în Piața M. Viteazul, **Canaloș Ioan** din Maramureș vindea calendare ortodoxe la prețul de 15.000 lei bucata. Toate calendarele au fost confiscate, iar Canaloș Ioan s-a ales cu o amendă de 50.000 lei, comercializarea obiectelor de cult fiind interzisă conform Legii cultelor.

■ PĂPUȘA S-A ÎNTORS DE LA EXPORT?

Primind o sesizare la comanda Poliției Municipiului, echipa s-a deplasat în Piața M. Viteazul și pentru a verifica dacă se vând păpuși fără acte de proveniență. În speță, e vorba de o sesizare conform căreia în piață se comercializa o păpușă executată la **S. C. Arădeanca S. A.**, care în mod normal se vindea doar la export, comanda fiind făcută de o firmă italiană, care a adus la Arad până și matrița. Astfel că pe piața românească nu s-a vândut nici o bucată din produsul Ciciobello ski (Schiorul). Cu toate acestea, însoțiți de șefa serviciului administrativ, dna Maria Lovsz, am descoperit că **A. F. Marius** vindea produsul neavând documente de proveniență. Marfa a fost confiscată, iar cel care vindea păpușa, Sărghie Neculai, din Galați, a fost obligat să-și aducă cumnatul la biroul din piață al Poliției, pentru a spune de unde a obținut păpușa ce făcea parte dintr-un lot de peste 20.000 de bucăți executate exclusiv pentru export. În urma declarației date, acesta a spus că a cumpărat păpușa de la un individ, la prețul de 300.000 lei, apoi a dat-o cumnatului să o vândă în piață cu 400.000 lei. Cercetările continuă. În perioada sărbătorilor de iarnă astfel de acțiuni ale Poliției, împreună cu ziarul nostru, vor continua, încercând pe cât posibil ca produsele fără documente de proveniență, contrafăcute sau interzise, să fie oprite de la comercializare.

SORIN GHILEA

„NU AM DORIT SĂ INTERVIN ÎN CAMPANIA ELECTORALĂ“

♦ interviu cu prof. univ. dr. LIZICA MIHUȚ, rector al Universității „Aurel Vlaicu“

– Universitatea „AUREL VLAICU“ nu s-a implicat în campania electorală. Mai mult chiar ați interzis studenților să se angajeze în alegeri sub sigla Universității.

– Cu toate că Universitatea „Aurel Vlaicu“ nu a fost angajată în campania electorală, s-au făcut referiri la învățământul superior arădean, prezent și perspective. Nu am dorit să intervin și să polemizez, deoarece nu mi-am propus să fac o campanie negativă, cu toate că unele declarații au fost incendiare. Am prezentat însă un **Comunicat de presă** ce înfățișează poziția Ministerului Educației Naționale în această direcție și cred că nu este cazul să-l reluăm.

– Știm că în calitate de rector ați dat o circulară care interzice campania electorală la căminele studențești și la balul bobocilor. Ce s-a întâmplat, de fapt?

– Studenții universității noastre, cu care mă aflu într-o colaborare excelentă, au înțeles cât de important este să nu se lase „manevrați“, iar sponsorizarea pentru balul bobocilor nu s-a făcut de către un partid. În sală nu a apărut nici o siglă sau un slogan al unuia din partidele aflate în campania electorală. Cu toate acestea, am fost reclamați la Ministerul Educației Naționale că am acceptat, în calitatea pe care o am, ca studenții universității noastre să facă campanie „dezlănțuită“ pentru un partid anume. Eu nici nu am participat la balul bobocilor, fiind în acea zi la MEN, în vederea semnării Contractului Instituțional.

– Pentru că v-ați referit la studenți, ce noutăți aveți în ceea ce-i privește?

– Cea mai importantă veste este că în această săptămână se vor da bursele de merit, de studii și sociale. **Bursele de merit sunt între 1.150.000 - 1.250.000 lei; bursele de studii, între 856.000 - 1.000.000 lei, iar bursele sociale între 450.000 - 650.000 lei**. Bursele se stabilesc la nivel de facultate, după criterii obiective, cu participarea, în calitate de observatori, a studenților înșiși. Bursele sunt destul de mari iar fondul total de burse pe Universitate este de aproape jumătate de miliard de lei.

– Ce proiecte imediate și de perspectivă aveți?

– Ne propunem să continuăm colaborarea cu Autoguvernarea pe țară a românilor din Ungaria. Am participat, recent, la un simpozion organizat la Gyula cu prilejul împlinirii unui secol de la construirea Capelei Ortodoxe de la Budapesta. În zilele următoare voi pleca în Canada și SUA în vederea stabilirii unor relații de colaborare între universitatea noastră și universități de peste ocean. Nu vreau să închei înainte de a face o invitație arădenilor, și anume, de a participa la **Concertul de colinzi** susținut, ca în fiecare an, de către Corul mixt și Corul bărbătesc al Facultății de Teologie. Și pentru că se apropie sărbătorile, îmi face plăcere, încă de pe acum, să adresez arădenilor, studenți, părinți și distinșilor mei colegi, urări tradiționale de viață lungă și nesperate împliniri.

A consemnat,
CĂTĂLINA LATU

AFLĂM DE LA I.S.S. ARAD

● O ÎNTREBARE PENTRU ÎNTREPRINZĂTORI:

Nimeni nu pune la îndoială faptul că nu e un lucru ușor „să pui pe roate” o activitate de mică industrie - cum sunt cele din domeniile confecțiilor de îmbrăcăminte, încălțăminte etc. - și în care se utilizează forță de muncă mai numeroasă. **Problema este, însă, cum „pui pe roate” o astfel de unitate de producție, în ce măsură se respectă normativele și normele igienico-sanitare în vigoare, inclusiv prevederile articolelor nr. 120 (și în continuare) privind „organizarea serviciilor medicale de întreprindere”, din „Ordinul Ministerului Sănătății nr. 1957/1995 privind aprobarea normelor de medicina muncii”?**

Această întrebare adresată, în data de 24 noiembrie 2000, de către reprezentanții Inspecției Sanitare de Stat Arad celor care ... diriguiesc treburile **la fabrica de confecții textile aparținând S.C. „PREFIN EST EUROPE” SRL din Arad, str. 6 Vânători nr. 35 A**, și care pentru „neasigurarea de către agentul economic a condițiilor de bază materială și de funcționare a serviciului medical de întreprindere” **au fost amendați cu 40 de milioane lei!** În rest: **AVIZ AMATORILOR!**

● O ȘCOALĂ MODEL:

... Adică este vorba despre Școala Generală nr. 22 din Arad, școală în care, într-un număr de 43 de clase, învață peste 1100 de elevi! Deși avem de-a face cu o însemnată colectivitate de copii de vârstă școlară, unitatea de învățământ la care ne referim este în orice moment un exemplu de curățenie, ordine și disciplină, condițiile de igienă fiind asigurate corespunzător, în permanență, atât în sălile de curs cât și în ateliere, precum și în cele 2 săli de sport.

Cine vrea să se convingă, n-are decât să facă o vizită, chiar de ... schimb de experiență!

CONSTANTIN SIMION

SE REVOLTĂ ȘI DEPONENȚII PĂCĂLIȚI DE BANCA MINERVA

Ieri ne-a vizitat la redacție un grup de oameni păcăliți de Banca Populară Minerva. În numele lor ne-a vorbit dl. Ladislau Kiss, care s-a plâns de faptul că Banca Populară Minerva refuză să răscumpere titlurile puse în vânzare în urmă cu 6 luni. Oamenii sunt disperați și de la casieria băncii nu primesc vreo explicație. Li se spune doar „nu sunt bani.”

De aceea toți deponenții păcăliți de Banca Populară Minerva sunt convocați joi, 7 decembrie, în fața băncii.

Ș. POPESCU

HRAM BISERICESC LA TISA NOUĂ

Satul Tisa Nouă, aparținător comunei Fântânele a fost alcătuit cu preponderență din nemți. Românii care s-au colonizat aici în 1946, sunt veniți din zona Țebea, din Valea Bradului, din partea Hălmagiului. Dorința credincioșilor coloniști de a avea o biserică ortodoxă s-a materializat în 1975, când au pus piatra de temelie a lăcașului de cult. Peste șase ani, în 1981, în ultima duminică a lunii august, edificiul a fost sfințit și poartă hramul „Sfântul Ierarh Nicolae".

Foto: ONORIU FELEA

Înainte de Revoluție se obișnuia ca sărbătoarea bisericii să se țină în ultima duminică din august, când în sat se organiza ruga. Accentul cădea, inevitabil mai mult pe partea laică a praznicului.

Din 1995, de la Slujba Învierii a fost instalat ca părinte al parohiei Tisa Nouă preotul **Cristian Tuhuț**, care încearcă să sărbătorească într-un alt mod hramul bisericii. Nu în august, ci în decembrie," în duminica premergătoare sărbătorii „Sfântul Nicolae". Așadar, duminică, în lăcașul ortodox bisericesc din Tisa Nouă a fost sărbătoare mare. Preoții Nicolae Pagubă (Arad), Aurel Jigovan (Baraţca), Ștefan Horia (Satu Mare), preotul profesor univ. Mihai Săsăujan și Cristian Tuhuț, preotul paroh, au sărvârșit o înălțătoare slujbă de liturghie, în prezența credincioșilor din sat și a numeroși invitați. Corul bărbătesc al Facultății de Teologie Ortodoxă din Arad a dat minunate răspunsuri liturgice iar copiii școlari din sat, îmbrăcați în port popular, au colindat credincioșii.

Predica a fost un binecuvântat moment de învățătură, când fiecărui creștin i s-a amintit însemnătatea pe care Sfântul Ierarh Nicolae o are în calendarul bisericesc și, mai mult decât atât, modelul neîntrecut al sfințeniei Mântuitorului întrupat în chipul de om care a fost Sfântul Nicolae.

Sărbătoarea s-a încheiat cu o masă frățească, unde foamea trupului a fost potolită cu mâncare de post iar cea a sufletului cu colinde creștinești.

● ȚINTĂ PRECISĂ - PASTORAȚIA

Credincioșii din parohie se bucură de un preot care, de pe băncile facultății, a venit la Tisa Nouă, împreună cu soția, preoteasa Camelia Tuhuț. Ambii au fost copii de oraș. N-a fost ușor să se acomodeze cu mai vitregele condiții de la țară. I-a legat însă o „dragoste oarbă" care i-a ajutat să nu vadă neajunsurile mediului rural. Și, în egală măsură, oamenii din sat care i-au primit cu brațele deschise și i-au sprijinit moral.

Astăzi, părintele Tuhuț păstorește peste 750 de suflete. Duminică de duminică, biserica satului se umple de oameni dornici să primească cuvântul de învățătură. Voința enoriașilor e ca biserica să nu rămână fără casă parohială, a cărei fundație s-a turnat în vara acestui an.

Preotul și preoteasa din Tisa Nouă s-au integrat perfect în viața satului și nu și-ar dori să plece în altă parte. Cea mai mare preocupare a preotului este pastorația. În special în posturile de peste an, părintele Tuhuț ține slujbe de vecernii, acatiste, și în special cateheze care se adresează îndeosebi tinerilor. Abordează teme diverse, dar de mare actualitate: „Materialismul familiei", „Căsnicia, cu toate problemele ei", „Iubirea de arginți". O confirmare că vocea lui Dumnezeu se face auzită prin vocea preotului este atitudinea tinerilor. Vinerea, mulți dintre ei renunță la o seară lumească, petrecută la discotecă, pentru o catehează. Cuvântul părintelui se străbate până la neoprotestanți care la origini au fost ortodocși. Cinci astfel de persoane s-au reîntors la ortodoxie. „Nu eu, ci puterea Evangheliei i-a convins", mărturisește tânărul preot care se preocupă zi de zi de viața religios-morală a comunității creștine din Tisa Nouă.

Foto: ONORIU FELEA

La Școala Generală Fiscut

MOȘ NICOLAE, ÎN PERSOANA LUI ... AVRAM NICOLAE

La Școala Generală cu clasele I-VIII din Fiscut învață 71 de elevi. Din cele zece cadre didactice, doar trei sunt localnice. Celelalte călătoresc zilnic de la Arad cu automobilele proprii. Dus-întors, 60 kilometri.

În special în învățământul primar, ponderea elevilor o dețin rromii. Din clasa a cincea, majoritatea tuciuriilor abandonează școala. La sfârșitul secolului al XIX-lea, actualele clădiri în care funcționează școala au fost locuințe-conac ale fraților Kintzing. Și în ziua de astăzi în curtea și grădina școlii se pot vedea câteva specii de arbori care, cândva au făcut parte dintr-un adevărat parc dendrologic.

Din 1997, director al școlii este prof. Mihai Spînu. Cu resurse puține dar cu o echipă de dascăli inimoși, încearcă să pună bazele unui învățământ care să țină cât de cât pasul cu cerințele actuale. Dezavantajul dascălilor de la Fiscut este munca cu copii mai puțin supravegheați în familie. Cu copii care rămân cu cunoștințele dobândite în clasă; cu copii pentru care studiul individual este o noțiune abstractă. Școala are și „vârfuri". Elevi care au dorința cunoașterii și care mâine vor avea parte de cartea de astăzi.

Astăzi, de sărbătoarea Sfântului Nicolae, un om cu suflet mare s-a gândit la copiii care învață la Școala Generală din Fiscut. **Nicolae Avram**, de-

FOTO: V. MUSCA

al neamului „Avrămeștilor" din Firiteaz-Fiscut a reînnodat după revoluție legătura cu satul părinților. A moștenit pământ în zonă și are o dorință vie să dea „viață satului Fiscut, care e lăsat în paragină totală". Este proprietarul societății **„Avram și Fiii"**, care produce mobilier școlar modern pentru toată țara, standardizat pentru Comunitatea Europeană și omologat de Ministerul Învățământului și de Ministerul Sănătății.

Astăzi la Școala Generală din Fiscut a fost ziua darurilor. 20 de bănci moderne, tip masă individuală și scaun au fost donate școlii. Iar copiii preșcolari, de la grădiniță au primit pachete cu dulciuri. Mult așteptatul Moș Nicolae a venit la Fiscut în persoana lui ... Avram Nicolae. Intențiile bune ale acestui om nu se opresc aici. În primăvară urmează să doteze cu mobilier grădinița, apoi alte săli de clasă și, în perspectivă se gândește și la o bază materială corespunzătoare pentru această instituție de învățământ.

La Craiva

CITITORI SĂ FIE!

Costel Flutur este bibliotecar la Biblioteca Craiva din 1990. Din cei 1300 de locuitori câți numără comuna, doar 200 sunt înscriși la bibliotecă. În special elevi, intelectuali și, pe ici, pe colo, persoane pasionate de lectură. Biblioteca cuprinde 8130 de volume.

Până în 1997, spune bibliotecarul, soseau colete cu cărți de trei-patru ori pe an. Anul trecut a primit în total 80 de volume de carte. Recent, Costel Flutur a mai ridicat de la Biblioteca Județeană Arad un număr de 19 volume. Numai cititori să fie!

Pagină realizată de
TEODORA MATICA

SOLIDITATEA CĂSNICIEI

Liviu și Vioara se știu de mici copii. Au fost vecini în satul Firiteaz. La vârsta tinereții, între cei doi au apărut și sentimentele. Liviu Vodă a hotărât ca Vioara să-i fie jumătatea pentru tot restul vieții. După obiceiul vremii, părinții lui Liviu au pețit-o pe Vioara și din patru mai 1941 cei doi au devenit soț-soție. De

Foto: V. MUSCA

ce tocmai Vioara? „A fost frumoasă și din familie cumsecade" - își aduce aminte Liviu. Pe-atunci, ca de altfel și acum, se ținea seama și de poziția materială a fetei. În cazul soților Vodă, averea n-a fost neapărat un criteriu de alegere, pentru că „și eu și ea am stat bine". Vioara a venit cu o zestre de 15 lanțuri de pământ.

După un an de la căsătorie a apărut primul și unicul copil din familie, Vasile, în perioada când Liviu Vodă era în închisoare, „din cauza cotelor".

Viața familiei Vodă a fost una liniară. Până la înființarea CAP, au muncit propriul pământ iar apoi au devenit membri cooperatori. N-au știut ce înseamnă concediile pentru că „agricultura nu te-a lăsat să-ți petreci".

Singura perioadă când oamenii satului își încărcau bateriile a fost iarna. Era perioada așa zisului „concediu", când Liviu și Vioara mergeau seară de seară „la divan" pe la neamuri sau veneau neamurile la ei.

Familia Vodă a fost dintotdeauna o familie unită. „N-am avut momente tensionate". Chiar dacă Liviu Vodă a fost și este o fire mai pripită, îl completează soața Vioara pentru care „toate deciziile pe care le-a luat au fost literă de lege".

Mariajul soților Vodă a ajuns în momentul când Liviu Vodă are 80 de ani, și Vioara Vodă, 78. Ambii sunt încă în putere și nici unul dintre ei nu regretă alegerea făcută în tinerețe. Cu toată convingerea, ambii spun că „a fost cea mai bună alegere".

Au lucrat o viață, au pus de-o parte, au avut ce le trebuie. Și-au construit una dintre cele mai bine închegate gospodării din sat.

Tanti Vioara păstrează obiceiurile tinereții. Nici acum nu trece o săptămână în care să nu facă plăcintă pentru duminica și la mijlocul săptămânii Octogenarul Liviu se informează din presa locală și centrală despre tot ce înseamnă eveniment și politică.

Singurul gol sufletesc al soților Vodă este că băiatul nu s-a căsătorit și că nu au nepoți. „În rest, totu-i bine".

Astăzi modelul căsniciei durabile nu mai are valabilitate. Divorțurile survin după o scurtă perioadă de căsnicie iar temeinicia familiei este o noțiune de mult uitată. Liviu Vodă este de părere că sărăcia, lipsa unei educații după morala creștină dăunează și distrug firavele familii proaspăt căsătorite. Astăzi aproape că nu se mai poate vorbi în rândul tinerilor despre soliditatea căsniciei.

MESERIA - BRĂȚARĂ DE AUR

Nu câștigă cât să facă avere, ci cât să trăiască. Sunt perioade când nu are obiectul muncii. Alteori nu prididește să facă față volumului mare de muncă. Ce face **Traian Vasa**, din Cuvin? Potcovește cai, ascute securi, confecționează scoabe, porți, garduri de fier, chiar și prășitoare reglabile. Este fierarul satului. A învățat meseria de fierar din 1963, la CAP.

A rămas singurul fierar din zonă. Financiar i-a mers mai bine înainte de '89. Acum, puterea financiară slabă a clienților îl obligă să țină prețurile pe loc și implicit să muncească mai mult. Costurile materialelor cu care lucrează îi cam dau de furcă. „Electrozii sunt scumpi și așa se topesc de mi se rupe sufletul". Fierul la fel, are preț mare și de-abia găsește să cumpere cărbuni pentru forjă.

Potcovește, în medie, trei-patru cai săptămânal. Prețul unui potcovit este 200.000 lei. Pentru porți sau garduri de fier n-a avut solicitări în acest an. Semn cert că lumea nu mai construiește ca altădată.

Traian Vasa are 52 de ani. În sat, nimeni nu este dornic să învețe meseria de fierar. Băiatul maistorului Vasa a deprins câte ceva din meșteșugul fierăritului, **„dar nu-i place pentru că-i meserie murdară și foarte grea"**. Ceea ce nu știu mulți e că meseria rămâne brățara de aur. Și Traian Vasa spune că neajunsurile fierăritului au totuși un avantaj: partea materială, suficient de bănoasă.

Foto: V. MUSCA

Fără „motive temeinice”

COMAT NU A OBȚINUT ÎNLESNIRI LA BUGETUL LOCAL

De anul trecut există o hotărâre de Guven conform căreia Consiliul Local poate acorda înlesniri la plata obligațiilor față de bugetul local. Nu se vorbește de obligativitatea de a acorda respectivele înlesniri. Dacă CLM aprobă cererile formulate de diverse societăți pentru acordarea înlesnirilor, acele societăți vor beneficia de eșalonări sau chiar scutiri la plata obligațiilor față de bugetul local. Dacă CLM - mai bine zis consilierii - nu vrea, nu aprobă. Fiecare solicitare e analizată și aprobată sau nu, în funcție de starea de spirit a consilierilor din fiecare ședință.

Cam așa s-ar explica faptul că unor societăți arădene le-a fost aprobată cererea, iar altora nu. După ce, la o ședință anterioară, consilierii au aprobat eșalonarea la plată a debitelor datorate bugetului local de către trei societăți arădene, la ultima ședință ei au hotărât să nu aprobe acordarea acelorași facilități societății Comat. Aceasta datorează la bugetul local 181 de milioane de lei (din care 125 de milioane reprezintă majorări de întârziere).

Primăria spune că datoria Comat-ului „nu reprezintă o sumă mare ce nu poate fi achitată” și a propus respingerea cererii acestei societăți pentru că „nu prezintă motive temeinice”. Nici celelalte trei societăți care se bucură deja de facilități acordate nu au prezentat motive - beton, dar li s-au aprobat cererile.

Inconsecvența consilierilor duce cu siguranță la apariția unor speculații: de ce unele societăți sunt ajutate iar altele nu?

Viorel Dumbravă, director general al Comat spune: „Mi s-a spus de la început că avem șanse minime să obținem înlesnirile cerute. Trebuie să accept hotărârea CLM. Ne vom conforma și vom plăti aceste obligații.”

Cererea Comat-ului fiind respinsă, Primăria va relua procedura de executare silită, urmând a se încerca sechestrarea și apoi valorificarea prin vânzare a unor bunuri mobile și imobile ce aparțin societății.

G. KNAP

ARĂDENII SE REÎNTORC LA CINEMA

● peste 100 de milioane de lei - profit pentru filiala locală a RADEF RomâniaFilm

Anul 2000 este primul an de creștere a indicatorilor economici în cinematografie. Între 1 ianuarie - 30 septembrie 2000, comparativ cu aceeași perioadă a anului trecut, filiala RADEF RomâniaFilm Arad a înregistrat un plus de 9% la spectatori și cu 28% mai multe încasări. „E un semn bun. Se datorează faptului că am avut un repertoriu mai bun ca anul trecut, dar și unei saturații pe care am primit-o cu toții față de micul ecran. Oamenii au dorit să vadă imagine pe ecran mare și o sonorizare - alta decât la televizor” - crede **Petru Bărbosu**, directorul filialei arădene.

În județul Arad, în acest an, am avut 230 de spectatori la 1.000 de locuitori (cu 20 mai mult decât anul trecut), iar în municipiu - 360 la 1.000 de locuitori (cu peste 60% mai mult decât în 1999). Datorită bunelor realizări ale filialei arădene, cinematograful Dacia intră între primele șase din țară, la programarea filmelor. Asta înseamnă că premiera de la Arad coincide, în majoritatea cazurilor, cu premiera de la București.

Profitul filialei locale a RADEF RomâniaFilm a fost, pentru primele nouă luni ale acestui an, de peste 100 de milioane de lei. Aradul se află între primele cinci filiale din țară, din punct de vedere al vieții economico-financiare, iar perspectiva ca anul 2000 să se încheie cu rezultate pozitive este de 100%. Pentru toate acestea, directorul Bărbosu mulțumește „tuturor colaboratorilor acestei filiale care au înțeles că numai printr-o muncă de calitate ne vom putea asigura o viață economică sănătoasă și de perspectivă. Mulțumim, de asemenea și spectatorilor, pe care îi invităm să vină în continuare la cinema.”

DIANA DUȚU

AVAB n-a „tăiat” încă nici o felie din ARMOPAN

În urmă cu câțiva ani, ARMOPAN a luat credite de la Banca Agricolă. Banii nu au fost rambursați la timp, ca atare au început să se adune dobânzile plus penalitățile. Din 9 miliarde de lei, suma s-a actualizat la aproape 20 de miliarde. Între timp, pe rol a intrat AVAB, care a scos la licitație publică o serie de active ale societății arădene. La prima procedură nu s-a prezentat nici un ofertant, ca atare nimic nu s-a schimbat. „Noi am încercat găsirea altor soluții însă AVAB nu agreează alte variante. Vor urma alte licitații, una probabil înainte de sfârșitul anului. Totuși nu este normal ca suma să se dubleze, practic din nimic”, a spus Constantin Beju, director general la ARMOPAN.

Cu toate aceste greutăți, principalul producător de pâine din județul Arad își continuă activitatea cotidiană. Stocurile de grâu ajung pentru o perioadă de două săptămâni. Cu ocazia sărbătorilor ce se apropie, ARMOPAN va produce și comercializa o serie de specialități, după rețete de casă.

În altă ordine de idei, pâinea nu se va scumpi în perioada imediat următoare, „ba chiar s-ar putea ieftini cu circa 10%, dacă promisiunile de reducere a TVA la pâine se vor materializa. Asta ar însemna net circa 600 de lei la un kilogram de pâine”, a conchis directorul Beju.

G. CONSTANTINESCU

Dobânzile bancare în vigoare la 05.12.2000

Denumirea băncii	Suma minimă (lei)		Dobânda (% pe an)													
			Persoane fizice						Persoane juridice							
	Persoane fizice	Persoane juridice	la vedere	Pe termen de (luni)						la vedere	Pe termen de (luni)					
				1	2	3	6	9	12		1	2	3	6	9	12
BCR	*	25.000.000	10	35	-	36	37	38	39	10	35	-	36	37	38	39
BRD	500.000	5.000.000	9	33	34	35	37	39	43	9	30	30,5	31	31,5	32	32,5
B. Transilvania	300.000	25.000.000	9	36	-	37	37	38	38	9	34	-	35	36	37	36
BancPost	500.000	500.000	9	34	-	35	36	36	37	9	32	-	33	33	34	35
B. Agricolă	100.000	2.000.000	9	35	-	36	37	37	37	9	35	-	36	37	37	37
B. P. Aurora	1.000.000	10.000.000	10	36	-	44	46	42	45	10	35	-	38	40	39	42
B. P. Phoenix	500.000	500.000	10	38	-	39	40	-	41	10	38	-	39	40	-	41

PANORAMIC ECONOMIC

DEPONENȚII LA BIR SE POT ADRESA FONDULUI DE GARANTARE A DEPOZITELOR ÎN SISTEMUL BANCAR

Deponenții la Banca Internațională a Religiilor (BIR) care nu s-au prezentat la unitățile teritoriale ale Băncii Române pentru Dezvoltare (BRD) - Societe Generale pentru a-și recupera banii se pot adresa, până la 9 octombrie 2003, Fondului de garantare a depozitelor în sistemul bancar, se arată într-un comunicat al Fondului remis, agenției MEDIAFAX.

Perioada de plată prin unitățile BRD a compensațiilor deținute de persoanele fizice la BIR s-a încheiat pe 30 noiembrie.

REZERVE BĂNCI

Asociația Română a Băncilor (ARB) apreciază că, începînd cu data de 1 ianuarie 2001, rezervele minime obligatorii pe care băncile sunt obligate să le constituie la Banca Națională a României (BNR) ar putea fi reduse de la 30% la 25%, a declarat președintele ARB, Radu Gratian Ghețea.

Ghețea afirmă că din diferența de 5% băncile ar putea cumpăra titluri de stat din portofoliul BNR. Băncile comerciale sunt obligate să constituie la BNR rezerve din depozitele atrase. Pentru aceste depozite, băncile primesc o dobîndă stabilită de BNR și care este la jumătatea celei de pe piață.

INDUSTRIE-SONDAJ BNR

Creșterea cererii interne și amplificarea exporturilor, anticipate pentru luna noiembrie, vor menține și în această lună tendința pozitivă de evoluție a industriei românești, reiese din sondajul lunar al mediului de afaceri, realizat de BNR și citat de Reuters.

Circa 34% dintre respondenți din peste 380 de firme investigate au indicat o tendință ascendentă a producției industriale pentru luna noiembrie, în timp ce 52% au preconizat menținerea producției la același nivel ca și în octombrie.

GUVERN-COOPERATIVE DE CREDIT

Guvernul a adoptat, o ordonanță de urgență prin care se prelungește termenul maxim pentru depunerea la BNR a cererii de autorizare a cooperativelor de credit și se reduce numărul minim de cooperative de credit care trebuie să se asocieze în vederea constituirii unei case centrale.

ROMÂNIA-ALEGERI-BERD

Banca Europeană pentru Reconstrucție și Dezvoltare (BERD) nu are în vedere vreo schimbare majoră în relațiile cu România, dacă aceasta va îndeplini condițiile de bază privind aderența la principiile democrației și economiei de piață, a declarat pentru MEDIAFAX Ben Atkins, ofițer de presă al BERD.

ȘOMERI-STATISTICĂ

Numărul total de șomeri înregistrați, la sfîrșitul lunii octombrie, în evidențele Agențiilor județene pentru ocupare și formare profesională și cea a municipiului București a fost de 969.288 de persoane, rata șomajului fiind de 10,1 la sută, iar ponderea femeilor - 48 la sută dintre șomeri, se arată într-un comunicat remis, agenției MEDAIFAX, de Agenția Națională pentru Ocupare și Formare Profesională (ANOFP).

Aproape jumătate din numărul total de șomeri au provenit din sectorul privat, ANOFP acordîndu-le, acestora, asistență permanentă pentru căutarea unui loc de muncă.

ROMÂNIA-RATING-ALEGERI

Agenția niponă de rating Japan Credit Rating Agency (JCRA) consideră că ascensiunea politică a Partidului România Mare, evidențiată de alegerile din 26 noiembrie, va atrage o perioadă de incertitudine politică pentru România.

Orice schimbări în perspectiva de rating atribuită României de agenția de specialitate Moody's vor depinde de evoluția programului de stabilizare economică susținut de Fondul Monetar Internațional, este concluzia ultimei analize realizate de agenție asupra ratingurilor României.

"Cred că această concluzie răspunde, prin prisma ratingului, la toate întrebările privitoare la impactul alegerilor generale și prezidențiale asupra percepției externe a României", a declarat agenției MEDIAFAX Hank Calenti, analist în cadrul Moody's.

Distribuitor Autoriz dialog

Mos Craciun face totul posibil !

Pentru orice abonament cu minute incluse participi la marea tombola Dialog!

15 autoturisme plus alte 2001 premii

RENAULT Clio Symbol

4$*/lună

DIALOG INEDIT

- vibratie
- apelare vocala
- ceas
- bioritm
- calendar

începând cu 589.000* lei

Alcatel one touch easy DB

începând cu 679.000* lei

ROMCOM shop phones accesories

Arad str. Eminescu nr. 3

Tel: 057 214 551; 094 608 044

CCIA - OPORTUNITĂȚI DE AFACERI

Camera de Comerț, Industrie și Agricultură Arad organizează seminarul cu tema **PROMOVAREA INTERESELOR AGENȚILOR ECONOMICI POTENȚIALILOR PARTENERI STRĂINI**. Prezentarea va avea loc **JOI, 7 decembrie 2000**, la **sediul CCIA Arad**, în Sala de Consiliu, începând cu ora **9,00**.

Prezentarea va fi susținută de d-na Lucica Sticlaru, de la Centrul Român de Comerț Exterior București (CRCE). Oamenii de afaceri au posibilitatea să cunoască și să utilizeze apoi GRATUIT o rețea specializată în stabilirea de contracte comerciale concrete, pe domenii clare de activitate, asistați fiind de specialiști în domeniu.

Vor putea de asemenea să fie cunoscute și celelalte servicii oferite de CRCE, cum ar fi obținerea de informații din bazele lor de date privind o gamă largă de acțiuni comerciale, identificarea de oportunități de afaceri din țară și străinătate, posibilitatea obținerii informațiilor de ultimă oră on-line etc.

Informații suplimentare: Departamentul Economie Internă tel. 253000, email **interne2-ccia@arad.ro**, fax 252212, persoana de contact: Boji BOGDAN.

Sportivul săptămânii

„SE POATE CÂȘTIGA TITLUL NAȚIONAL"

● afirmă baschetbalistul Miljan Marjanovic (West Petrom Arad)

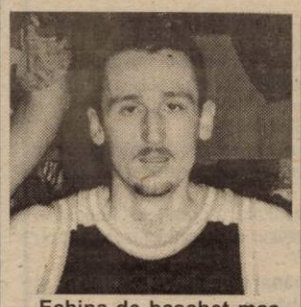

Echipa de baschet masculin West Petrom Arad a încheiat turul campionatului printr-o frumoasă victorie în deplasare, la Rapid. Protagonistul acestei întâlniri a fost Miljan Marjanovic, autor a peste 30 de puncte, dintre care nu mai puțin de opt încercări reușite, de la peste 6,25 metri. Alegerea noastră este, credem, pe deplin justificată.

– Câte puncte au fost totuși, Miljan? Te întreb întrucât s-au vehiculat mai multe variante - 32, 34, 35 ori chiar ... 38!

– Sincer, nici nu mai știu ... Cert este că nu e cea mai bună realizare a mea. Am mai înscris 40 de puncte, în alte jocuri.

– Cum ai caracteriza evoluția voastră de până acum?

– Putea fi chiar mai bună. Ne-am întărit prin transferările efectuate. Locul 2 ocupat ne dă speranțe, în pofida înfrângerilor suferite la Pitești și Ploiești. În sezonul trecut am evoluat mai bine în faza a doua a competiției și în play-off. Cred că se va întâmpla la fel. Din păcate, momentan este greu prin absența celor trei jucători suspendați (Burlacu, Tordai și Szijarto). Cheia returului va fi la Sibiu. Dacă batem acolo...

– Deveniți campioni?

– Se poate câștiga titlul național. Consider că avem cea mai valoroasă echipă.

– Cum te simți în dubla postură de jucător și antrenor secund?

– Colaborez bine cu antrenorul principal Dragan Petricevic. Ne spunem fiecare părerea în legătură cu evoluția formației. Pe de alte parte, oricum, nu am o foarte mare răspundere la antrenamente. Lucru normal, sunt abia la început de drum.

– Până când ai contract cu West Petromul?

– Până la terminarea acestei stagiuni.

– Apoi?

– Este prematur să fac planuri. Mă concentrez asupra acestui campionat, asupra meciurilor. Vreau ca împreună cu băieții și susținuți de conducerea clubului, să facem treabă bună.

– Cum ți se pare decizia suspendării colegilor?

– Este dificil să comentez măsura luată. Cunosc doar exemplul din Iugoslavia. Acolo, antrenorul lotului național a declarat în presă că fiecare jucător este liber să aleagă. Cine dorește să răspundă chemării la lot, bine, cine nu, iarăși bine. Nu există nici o problemă, din acest punct de vedere.

– Unde îți vei petrece sărbătorile?

– Atât Crăciunul cât și Revelionul le voi petrece în Iugoslavia, în familie.

– Încă de acum, sărbători fericite și multe alte succese pe plan sportiv!

ADRIAN HÂRȚĂU

SANCȚIUNI BLAJINE PENTRU „TELEFONIȘTI"

Printre alte cazuri dezbătute în ultima sa ședință, Comisia Campionatului Național a luat la „purecat" și evenimentele nedorite de la jocul Chimia Zalău-FC Telecom Arad (scor 1-1), din etapa a XIV-a a Diviziei C, la fotbal. Atunci, datorită hoției la drumul mare, „telefoniștii" arădeni au pierdut două puncte mari în lupta pentru promovare. Nervii unora au cedat, pe bună dreptate, atunci fiind eliminați jucătorii Sabou și Ardelean, dar și antrenorul Gigi Borugă.

Constatând arbitrajul părtinitor de la Zalău, C.C.N.-ul i-a băgat în comisie pe cei trei „fluierași" și a dat dovadă de multă blajinitate în luarea sancțiunilor împotriva eliminaților din tabăra arădeană. În luarea acestor decizii a cântărit mult prezența tehnicianului Gigi Borugă în fața Comisiei. Așadar, până la urmă, jucătorii Sabou și Ardelean au fost suspendați pentru **o etapă**, iar antrenorul Borugă a primit **un avertisment.**

Tot în cadrul aceleiași ședințe a C.C.N. a fost luat în discuție cazul „Oașul Negrești-Progresul Șomcuta Mare", care, ne-a interesat dintr-un anumit punct de vedere. Nu atât pe noi, cât pe FC Telecom, care, va efectua prima deplasare din retur, nu la Negrești, ci la vreo 60 de km mai aproape, deoarece, C.C.N.-ul a ridicat dreptul de organizare pe teren propriu a meciurilor pentru această echipă, pe o perioadă de patru etape. Din nou, avantaj Telecom...

D. SCRIDON

ȘAH

Recent, s-a desfășurat Cupa de șah „1 Decembrie", organizată și găzduită de Casa de Ajutor Reciproc a Pensionarilor din Arad. Remarcăm faptul că este a treia ediție a acestei competiții organizată de CARP, alături de alte manifestări dedicate aniversării Marii Uniri.

Competiția, foarte bine organizată, s-a bucurat și în acest an de un binemeritat succes. Au participat 20 de jucători, tineri și vârstnici, la diferite categorii.

Pe primele locuri s-au clasat următorii:

1. Chereches Marius 6 puncte, 2. Vayda Pavel 5,5 puncte, 3-6. Ionescu Bogdan, Crețu Sorin, Nan Florin, Zlătaru Marin, departajați după criteriul Bucholz.

Cu această ocazie, anunțăm că începând cu data de 11 decembrie, de 4 ori pe săptămână, luni, marți, miercuri și vineri, între orele 16-20 au loc antrenamente pentru amatorii de șah, la sediul CARP, din Piața Avram Iancu nr. 21.

TENIS DE MASĂ

● În organizarea Comisiei județene de tenis de masă, cu sprijinul D. J. T. S. Arad, în sala CSM Conar a avut loc Cupa „1 Decembrie".

Au participat 16 sportivi la masculin și 6 la feminin.

Pe primele locuri:

Masculin:

1. Naghi Iosif; 2. Albulescu Adrian; 3. Avram Nicolae

Feminin:

1. Freer Anela; 2. Sabău Maria; 3. Lupitu Ana-Maria

Primii clasați au primit diplome, cupe și mingi de tenis de masă.

● **Campionatul Județean, etapa VI (penultima)**

Astra Asigurări-Jelen 6-3

Ortopedica - Ana-Mar Sântana 0-6

Sindicatul Liber IMAR - Phoenix 3-6

UDMR-Fair play 2-6

Etapa viitoare (ultima):

Fair Play - Astra Asigurări

Phoenix - UDMR

Ana-Mar Sântana - Sindicatul Liber IMAR

Jelen - Ortopedica

Clasament

1. Phoenix	6	6	0	36-7	12
2. Ana-Mar Sântana	6	5	1	32-7	11
3. Sindicatul Liber IMAR	6	4	2	29-16	10
4. Fair Play	6	4	2	27-16	10
5. Astra-Asigurări	6	2	4	17-30	8
6. Ortopedica	6	2	4	13-28	8
7. Jelen	6	1	5	9-33	7
8. UDMR	6	0	6	10-36	6

ARĂDENI ȘI AMERICANI, ÎN SPECTACOL LA POLIVALENTĂ

Ieri s-a disputat la Sala Sporturilor, de la ora 18,00, un meci demonstrativ de baschet masculin între West Petrom Arad și Crossfire Asheville (SUA). Partida a făcut parte dintr-un program mai amplu al oaspeților orașului nostru, delegația americană înaintând un mesaj creștin, binevenit și extrem de valabil și în zilele noastre. Conduși de dl. Viorel Luca, vizitatorii au întreprins o acțiune caritabilă la Penitenciarul din Arad, unde au împărțit cadouri de Crăciun, făcând cunoștință, totodată, cu elevi ai Liceului „Moise Nicoară" și ai Clubului Sportiv Școlar. Trecând peste unele nesincronizări în organizare, putem spune că manifestarea și-a atins scopul. Din selecționata de peste Ocean i-am remarcat pe Randy Shepherd (antrenor-jucător, fost coleg de școală al lui Michael Jordan) și Cal Ferguson, din formația Universității North Carolina. Intonarea imnurilor României, Americii și recitalul Jim Caddington au întregit spectacolul pregătit celor 500 de spectatori. După un meci arbitrat de tânărul Iulian Julean, victoria a surâs arădenilor cu 107-84 (43-42). De la gazde au fost indisponibili Szijarto (bolnav) și Burlacu (ușor accidentat).

ADRIAN HÂRȚĂU

DTSJ ARAD COMUNICĂ

Direcția pentru Tineret și Sport a Județului Arad comunică repetarea **Licitației publice restrânsă pentru achiziționarea unui microbus necesar transportului de persoane și echipament, mijloc auto ce deservește sportivi și tineri în acțiunile lor specifice,** din motive de nedepunere a ofertelor până la data limită.

În acest sens anunțăm următoarea dată de licitație.

Persoana juridică achizitoare și organizatorul licitației:

Direcția pentru Tineret și Sport a Județului Arad.

Procurarea documentelor (caiet de sarcini, documente de calificare, anexa tehnică) se face de la sediul DTSJ Arad, str. L. Blaga nr. 20, până la data de 07 dec.2000, iar garanția de participare la licitație este de 15 milioane lei.

Depunerea ofertelor se face la sediul DTSJ Arad, str. L. Blaga nr. 20, până la data de 11 dec. 2000, ora 10.a.m.

Deschiderea licitației se face la sediul DTSJ Arad în data de 11.dec.2000 la ora 11.00 a.m.

Evaluarea ofertelor se face de către o comisie de licitație prin analiza documentelor cuprinse în acestea, care atestă conformitatea cu cerințele din documentele licitației și se va face prin punctaj avându-se în vedere următoarele criterii: prețul de vânzare, încadrarea în condițiile tehnico-funcționale, perioada de garanție și modul de asigurare a service-ului.

Informații suplimentare se pot obține la sediul DTSJ Arad sau la telefoanele 057-280939; 093-599167.

Director,
CORNEL MARIAN

Fostul tenisman german Boris Becker și soția sa, Barbara, au decis să se separe

Fostul tenisman german Boris Becker și soția sa, Barbara, au anunțat, marți, la Munchen, că au decis să se separe, informează AFP.

Boris Becker, în vârstă de 33 de ani, care a câștigat de trei ori turneul de la Wimbledon, a precizat că această decizie a fost luată la sfîrșitul săptămînii trecute.

"De mai mult timp am constatat că avem puncte de vedere diferite în ceea ce privește relația noastră. Am decis că nu mai putem continua astfel, deci vom locui separat pentru o perioadă nedeterminată", a precizat fostul tenisman german, adăugînd, totodată, că divorțul nu intră încă în discuție.

Boris Becker și Barbara s-au căsătorit pe data de 17 decembrie 1993 și au doi băieți, Noah Gabriel, în vîrstă de 6 ani, și Elias Balthazar, în vîrstă de un an.

Florin Răducioiu intenționează să devină antrenor

Jucătorul Florin Răducioiu a declarat, marți, agenției MEDIAFAX că intenționează să devină antrenor în cazul în care nu își va găsi o altă echipă la care să evolueze, fotbalistul anunțînd, la începutul săptămînii, conducerea FC Dinamo București că va pleca de la gruparea din Șoseaua Ștefan cel Mare.

Răducioiu a precizat că oficialii dinamoviști nu s-au opus plecării lui. El a spus că va participa alături de echipa Dinamo la turneul de fotbal în sală de la Sibiu pînă vineri, după care va pleca în vacanță în Italia.

Răducioiu și-a reziliat, la începutul lunii septembrie, contractul cu gruparea italiană Brescia și a semnat un angajament pentru un an, cu posibilitate de prelungire pentru încă unul, cu Dinamo București.

CLASAMENTE OMOLOGATE

Campionatele județene se află în pauză competițională. După ultimele decizii ale Comisiei de Disciplină din cadrul A.J.F. Arad, vă prezentăm clasamentele omologate ale turului de campionat:

„Onoare" - Seria A

1. Iratoș	13	10	1	2	34-15	31 (+10)
2. Macea	13	8	2	3	31-19	26 (+5)
3. Pecica	13	8	2	3	26-14	26 (+5)
4. Zimand Cuz	13	7	2	4	27-17	23 (+2)
5. Sântana	13	6	1	6	25-28	19 (+1)
6. Bârzava	13	6	0	7	31-30	18 (0)
7. Ghioroc	13	6	0	7	28-36	18 (0)
8. Felnac	13	6	0	7	25-34	18 (0)
9. Șeitin	13	5	2	6	28-25	17 (-1)
10. Satu Mare	13	5	2	6	30-33	17 (-4)
11. A.S. Telecom	13	4	2	7	20-24	14 (-4)
12. Dorobanți	13	4	1	8	32-28	13 (-5)
13. Șimand	13	4	1	8	23-39	13 (-8)
14. Sânleani	13	3	2	8	21-39	11 (-10)

„Onoare" - Seria B

1. A. Ineu	13	11	1	1	46-10	34 (+16)
2. Socodor	13	9	2	2	50-19	29 (+8)
3. Șicula	13	9	1	3	34-17	28 (+7)
4. D. Sebiș	13	8	3	2	46-23	27 (+6)
5. Berechiu	13	6	2	5	28-23	20 (-1)
6. Zărand	13	6	2	5	27-27	20 (+2)
7. Gurahonț	13	6	1	6	23-24	19 (-2)
8. Nădab	13	6	1	6	26-37	19 (-2)
9. Apateu	13	5	1	7	23-35	16 (-2)
10. Dezna	13	5	0	8	16-42	15 (-3)
11. Beliu	13	4	0	9	18-31	12 (-6)
12. Țipari	13	3	1	9	20-30	10 (-10)
13. Șepreuș	13	3	0	9	21-24	9 (-6)
14. Moneasa	13	2	1	10	25-58	7 (-11)

Divizia D - Juniori

1. Tr. Ineu	15	13	0	2	92-12	52
2. C.P.L.	15	12	2	1	70-10	50
3. Romvest	15	12	0	3	70-14	48
4. Gloria	15	11	0	4	54-24	44
5. Șiria	15	9	0	6	47-28	36
6. „U" Arad	15	7	2	6	34-29	30
7. Pâncota	15	7	2	6	41-37	30
8. Vladimirescu	15	7	0	8	40-29	28
9. Lipova	15	6	2	7	31-32	26
10. Curtici	15	6	1	8	30-37	25
11. Tr. Roșu	15	5	1	9	25-59	21
12. Nădlac	15	5	0	10	20-53	20
13. Ch. Criș	15	4	1	10	27-34	17
14. Comera	15	3	2	10	26-77	14
15. Păuliș	15	3	1	11	27-58	13
16. Sebiș	15	3	0	12	11-112	12

Priorități ale guvernării

14. Reducerea drastică a șomajului prin redeschiderea capacităților de producție rentabile (închise artificial) și prin crearea a cel puțin 500 mii locuri de muncă; totodată, vor fi terminate toate construcțiile începute înainte de decembrie 1989.

Până în anul 2004, rata șomajului pe economie va scădea la 7%. Pentru aceasta, se va urgenta, conform strategiei dezvoltării transporturilor, deschiderea șantierelor pentru rețeaua de drumuri și căi ferate, precum și, finalizarea construcțiilor neterminate. Pentru unele obiective de interes național (autostrăzi, magistrale CF), șantierele vor intra direct în supravegherea unor organisme guvernamentale în regim de șantiere naționale. Se va acorda prioritate începerii lucrărilor din zonele defavorizate, unde în prezent rata șomajului a atins cote dramatice.

◆ se va proceda la o analiză urgentă a posibilității redeschiderii capacităților industriale care, în momentul sistării activității, aveau condiții viabile de funcționare și care au fost oprite, fie din interesul mafiot al unor echipe de manageri corupți, fie ca urmare a incompetenței, fie pentru că făceau obiectul unor privatizări frauduloase;

◆ pentru zonele monoindustriale se va analiza posibilitatea redeschiderii temporare a unor capacități, chiar dacă pe o perioadă de 3-4 ani nu se vor înregistra beneficii, cu demararea în paralel a unor programe concrete de investiții pentru crearea de locuri de muncă în sectoare viabile în zonele respective;

◆ se va interzice orice oprire a capacităților industriale fără a avea soluții imediate de redistribuire a forței de muncă; vor fi total abandonate metodele falimentare, de încurajare a disponibilizărilor la cerere și acordarea unor fonduri pentru orientarea spre mici afaceri private, fără nici un fel de pregătire și instruire prealabilă;

◆ se vor acorda facilități directe agenților economici care angajează tineri absolvenți din învățământul universitar sau liceal, mergând până la a suporta 75% din salariu în primul an de activitate;

◆ se va revizui și completa Legislația în domeniu prin inițiative guvernamentale;

◆ se va reexamina urgent întreaga structură de organisme create în domeniul muncii și protecției sociale, pentru a elimina insuficiența și paralelismul constatate de cele mai multe ori; experții din acest domeniu, cu asistență tehnică comunitară vor avea obligația de a elabora programe concrete, specifice pe categorii de personal și/sau cu caracter regional, care vor clarifica obiectivele ce trebuie atinse pe termen scurt și mediu;

◆ prin instituțiile publice și guvernamentale abilitate se va supraveghea permanent piața muncii ilegale (la negru) și se va acționa, prin mijloace specifice, în sensul descurajării patronilor care practică acest sistem.

15. Revigorarea cercetării științifice și a progresului tehnologic, oprirea exodului de inteligențe românești peste hotare.

Plecând de la principiul că cercetarea științifică și dezvoltarea tehnologică sunt factorii de bază care pot conduce societatea românească la un progres efectiv în toate sectoarele, va fi redată acestui domeniu identitatea necesară pentru a asigura condiții reale dezvoltării economice.

Pentru o coordonare eficientă a eforturilor ce vor fi făcute în vederea reabilitării domeniului, va fi reînființat Ministerul Cercetării și Tehnologiei.

◆ se vor asigura resursele destinate cercetării științifice și dezvoltării tehnologice, gradual sporite de la an la an, pentru ca ponderea acestora în PIB să ajungă la nivele comparabile cu statele membre ale U.E., în conformitate cu Proiectul de Strategie de Dezvoltare Economică a României pe Termen Mediu depus la Bruxelles în martie 2000;

◆ vor fi promovate în regim de urgență două acte legislative importante: **Legea Cercetării,** în care vor fi incluse și prevederile Ordonanțelor emise în perioada ultimilor cinci ani, referitoare la activitatea C/D, precum și **Statutul Personalului de Cercetare;**

◆ se va urmări aplicarea unui sistem de remunerare în funcție de valoarea confirmată în plan științific sau tehnologic a activității și rezultatelor, pentru atragerea de tineri cercetători care să reîntregească potențialul decimat în ultimii patru ani și stoparea exportului de valori autentice către țările dezvoltate;

◆ în toate actele legislative sau hotărârile de guvern ce vor fi inițiate, se va urmări cu prioritate acordarea de facilități care pot atrage surse suplimentare de finanțare și cointeresare pentru activități de cercetare științifică și dezvoltare tehnologică;

◆ sumele investite sau utilizate de agenții economici în activitatea de cercetare proprie sau la terți și importurile de aparate și echipamente destinate activității de cercetare-dezvoltare vor fi scutite de impozitul pe venit;

◆ se va acorda o atenție deosebită utilării laboratoarelor de cercetare în vederea micșorării decalajului existent față de țările membre U.E.;

◆ vor fi create și dezvoltate rețele de centre de excelență în scopul includerii acestora în circuitul proiectelor internaționale finanțate de O.N.U, N.A.T.O., U.E.;

◆ prin ministerul de resort se va sprijini sub toate formele activitatea unităților cu profil de cercetare-dezvoltare din rețelele naționale sau regionale, inclusiv centrele din învățământul superior și cercetare academică; aceste entități vor fi încurajate a colabora cu agenții economici în vederea dezvoltării potențialului de cercetare-dezvoltare-inovare la nivel productiv;

◆ se va îmbunătăți și perfecționa accesul la informație și la facilitățile informaționale, la servicii de asistență științifică și tehnologică;

◆ unul din obiectivele majore ce va fi urmărit îl va constitui modul de absorbție a inovării în mediul economic, transferul rapid al rezultatelor activității din C/D în unitățile productive, cointeresarea agenților economici în dezvoltarea de produse și tehnologii noi, în scopul eliminării decalajului tehnologic față de U.E.;

◆ întregul potențial tehnico-științific al României va fi antrenat pentru consolidarea sistemului național de expertizare și certificare a calității produselor, tehnologiilor și serviciilor, care să întărească funcțiile de control și inspecție ale statului în ceea ce privește standardele de calitate, cu efect direct asupra stimulării agenților economici în a investi în proiecte de modernizare și reabilitare a proceselor de producție.

16. Proclamarea (și respectarea) monopolului Statului pe bogățiile subsolului (aur, argint, uraniu, platină, zinc, cupru, fier, bauxită, cărbune, petrol, gaze naturale etc.) și exploatarea acestora exclusiv în folosul Poporului Român.

Toate actele legislative din domeniu, aprobate sau în curs de elaborare vor prevedea explicit, monopolul absolut al statului asupra resurselor minerale și nu se va permite nici un fel de abatere de la acest principiu, indiferent de presiunile externe ce pot apărea.

◆ se va elabora o strategie clară în legătură cu exploatarea minereurilor din subsolul României, în așa fel încât să se evidențieze trei categorii:

a) capacități care continuă activitatea cu investițiile necesare întreținerii și modernizării, inclusiv deschiderii de noi fronturi de lucru; b) capacități care trec în conservare din motive strategice; c) capacități care se dezafectează cu măsurile impuse de normele de protecția mediului; la fel se va proceda cu resursele minerale energetice, prin corelare cu strategia în domeniul energiei;

◆ condițiile de muncă pentru cei care lucrează direct în industria minieră vor constitui un obiectiv distinct în programul de reașezare a capitalului uman în rând cu el însuși; apropierea României de integrarea în UE trebuie să aducă și în acest domeniu o schimbare majoră privind echipamentele de lucru, condițiile de viață și mediu, instruirea și educația, în așa fel încât mineritul să nu mai fie privit ca un purgatoriu pentru cei ce îl practică;

◆ industria de prelucrare a minereurilor va fi refăcută conform normelor de protecție a mediului, în vigoare pe plan european.

17. Stoparea hemoragiei Patrimoniului Național și recuperarea bunurilor și valorilor care au luat calea străinătății, în primul rând a Tezaurului aflat în Rusia încă din 1917.

Lăsat în voia soartei de decidenții care s-au perindat la Putere, Patrimoniul Național, o adevărată comoară de artă, cultură și civilizație românească este devalizat cu nonșalanță și ia calea străinătății sau, în cel mai bun caz, se deteriorează, datorită condițiilor precare în care subzistă.

Conștient de valoarea neprețuită a valorilor create de poporul român, Partidul România Mare este preocupat și își face un adevărat crez din conservarea, restaurarea și, după caz, readucerea în Țară a operelor de importanță națională, parte integrantă a Patrimoniului Național, care au luat calea bejeniei sau a colecțiilor particulare din varii părți ale Lumii.

Problematica Patrimoniului Național presupune redimensionarea și perfecționarea planurilor de acțiune în derulare și lansarea de noi programe, eficace în demersurile de reîntregire a comorilor de cultură, artă și civilizație pe care le-a zămislit trudnic talentul unic al creatorilor de frumos din România.

În acest sens se vor lua măsuri severe pentru:

◆ aplicarea cu strictețe a prevederilor legislației pentru protecția patrimoniului (Legea nr. 41/1995, provenită din Ordonanța nr. 68/1994), insistând pe finanțarea multiplă, descentralizare și recuperarea bunurilor de patrimoniu înstrăinate;

◆ se va iniția și susține în Parlament transformarea Legii nr. 41/1995 în lege organică și perfecționarea prevederilor acesteia în raport cu noile realități cu care se confruntă Țara (criminalitate economică transfrontalieră, trafic de obiecte de artă etc.);

◆ se va trece la inventarierea „de facto" a patrimoniului național mobil și imobil, conform normelor patrimoniale moderne;

◆ prin inițiativă parlamentară, se va constitui Comisia Națională pentru Patrimoniu a României, în afara Ministerului Culturii, pentru monitorizarea și supravegherea Patrimoniului Național, pentru asigurarea unei protecții adecvate a acestuia, pentru controlul activităților care se desfășoară pe șantierele patrimoniale ale României, inclusiv verificarea stadiilor de lucru și corectitudinea cheltuielilor finanțate de la Bugetul de Stat;

◆ împreună cu organismele de resort, se va declanșa cercetarea cazurilor de înstrăinare a valorilor de patrimoniu din bibliotecile și muzeele țării, inclusiv măsurile punitive, curative și reparatorii care să conducă la reîntregirea tezaurului de artă și cultură al României; se vor cerceta inclusiv condițiile contractuale care au condus la alienarea unor opere de frunte ale civilizației românești (ex. Codex Aureus - Alba Iulia);

◆ se va constitui și investi cu puteri depline o comisie complexă, formată din parlamentari, experți și specialiști în drept, pentru readucerea în Țară a Tezaurului Național depus în Rusia în 1917;

◆ se vor relua lucrările și se va finaliza construcția Bibliotecii Naționale, începute în 1989 și sistate în 1995, asigurându-se astfel punerea în funcțiune a spațiilor și structurilor de protecție necesare pentru colecțiile de carte și bunuri culturale patrimoniale, găzduite în prezent, în condiții precare, în depozitele total nefuncționale de care dispune actuala Bibliotecă Națională;

◆ se va întocmi Carta Comisiei pentru Monumente Istorice, cuprinzând rezultatele activității de profil în ultimii 10 ani, care se va prezenta Parlamentului și va fi disponibilă pentru publicul larg;

◆ prin pachete de măsuri stricte, se va proceda la inventarierea patrimoniului propriu și în custodie al fiecărui muzeu, asigurându-se concomitent reevaluarea acestui patrimoniu;

18. Rezolvarea blocajului financiar, operațiune necesară, fără de care nu se poate face nici un pas înainte în economie.

Alarmat de volumul uriaș al arieratelor care au paralizat în mare măsură fluxurile monetare și financiare din economia națională, de consecințele dezastruoase pe care le-a provocat la nivelul mecanismelor bugetare care guvernează economia reală și finanțelor publice, Partidul România Mare va iniția și promova un proiect de lege pentru lichidarea acestui blocaj, care să constituie baza legală pentru:

◆ stoparea decapitalizării societăților comerciale și recapitalizarea acestora cu capital circulant prin reorientarea fondurilor provenite din procesele de privatizare;

◆ asigurarea în condiții de monitorizare a creditelor necesare relansării activităților productive, investițiilor și exportului în raport cu necesitățile reale de finanțare;

◆ convertirea, anularea sau amânarea stingerii datoriilor și penalităților, restante la bugetul de stat și bănci;

◆ organizarea unui proces amplu de compensare a plăților între furnizori și clienți, între debitori și creditori, utilizând experiența națională și practicile internaționale în domeniu; Executivul prin ministerele de resort și Banca Națională a României vor stabili de comun acord măsurile de regularizare a rezultatelor operațiunilor de compensare, urmărind concomitent revitalizarea societăților comerciale viabile și restructurarea sau, după caz, lichidarea celor neeficiente.

19. Încetarea degradării monedei naționale, Leul, și însănătoșirea sa printr-o serie de măsuri antiinflaționiste ferme, verificate în timp și în alte țări ale lumii.

Politicile monetare, de credit și valutare promovate de Banca Națională, concepute și prezentate ca „restrictive" au fost în realitate rupte de realitățile economice, complet nocive, distructive și antieconomice și au avut ca efect blocarea fluxurilor financiare din economia națională.

Degradarea an de an a monedei naționale, previzibile, a condus la dolarizarea economiei, în fapt la pierderea încrederii populației în Leu.

Față de cele arătate, Partidul România Mare are în vedere următoarele:

◆ „noua conducere" ce va fi numită la Banca Națională va avea ca sarcină regândirea politicilor monetare, de credit și valutare pentru ca acestea să devină din instrumente distructive blocante, pârghii stimulatoare ale activității economice;

◆ în cadrul politicii de credit, Banca Națională a României va acționa pentru dezvoltarea puternică a instituției creditului, a contribuției creditelor pe termen mediu și lung, în creșterea sistemului investițional, folosind atât sursele interne cât și cele externe de resurse financiare;

◆ orientarea cu prioritate a creditelor externe atrase către investițiile productive, în infrastructură, în procesele de modernizare și retehnologizare a agenților economici viabili;

◆ evitarea imobilizării resurselor de capital și a exacerbării cursei dodânzilor, prin sistemul de emisiuni de certificate de depozit care au efece nefaste asupra banului public;

◆ subvenționarea dobânzii la creditele acordate ramurilor economice strategice;

◆ printr-o politică sustenabilă de creștere economică, se va influența pozitiv reducerea deficitului balanței comerciale și al balanței de plăți externe, contribuind astfel la stabilizare și chiar la aprecierea monedei naționale.

20. Analizarea severă a cauzelor care au dus la prăbușirea unor bănci și fonduri de investiții, precum și restituirea către cetățeni a sumelor de bani pierdute.

Populația României, și în aceiași măsură, Partidul România Mare, sunt profund îngrijorați de ceea ce se întâmplă cu sistemul bancar național, de faptul că după ce băncile Credit Bank și Dacia Felix au falimentat, Bancorex-ul, „banca mileniului 3", a fost lichidată, au fost declarate în stare de faliment, pe rând, Banca Albina, Bankoop și Banca Internațională a Religiilor, că, recent, a fost declarat în incapacitate de plăți cel mai mare fond de investiții din România, FNI. Față de cele menționate Partidul România Mare va acționa pentru:

◆ regândirea politicilor economice, fiscale și monetare astfel ca acestea să stimuleze producția, investițiile și exportul;

◆ înlăturarea conducerii Băncii Naționale a României care are mari răspunderi privind distrugerea sistemului bancar și decimarea economiei;

◆ asigurarea unei coerențe clare, sănătoase și convergente între politicile economice promovate de executiv și politica monetară și de credit a BNR;

◆ organizarea unei bănci cu capital de stat și privat care să se ocupe de creditarea obiectivelor prioritare finanțate din bugetul statului și din credite externe.

21. Reducerea severă a numărului de biruri, taxe și impozite plătite de populație și micșorarea cotei TVA, în special la produsele alimentare și la medicamente.

Finanțele publice reprezintă o pârghie importantă care, corect folosită și administrată asigură climatul de ordine în viața economică și socială. Aplicarea de impozite și taxe fără o justificare temeinică și fără analiza responsabilă a oportunității, scoaterea unor venituri care se cuvin statului în afara Bugetului și utilizarea lor la „mobilarea" a nu mai puțin de 20 fonduri speciale, confirmă că la nivelul finanțelor publice proliferează dezordinea, în fapt responsabilă de marile disfuncționalități cu care se confruntă mediul economic național.

Față de cele de mai sus, PRM consideră ca o necesitate de prin ordin, restaurarea funcțională și operațională a mecanismelor de impunere și orientarea acestora către stimularea și eficientizarea activității sectoarelor producătoare de venituri și către sectorul public.

În acest scop vor fi promovate măsuri legislative cu privire la:

◆ asigurarea concentrării majorității surselor publice în Bugetul de Stat, prin desființarea în termen scurt a fondurilor cu destinație specială, măsură prin care se va asigura o gestiune unitară, eficientă, a resurselor și implicit, controlul parlamentar eficare asupra cheltuirii banului public;

◆ se va stabili o politică unitară, fundamentată pe cheltuieli pentru sectorul public, cheltuieli ce vor fi acoperite din surse de la Buget și din celelalte surse la dispoziția instituțiilor publice; această politică va avea la bază reducerea numărului de instituții de stat având calitatea de ordonatori principali de credite, prin comasare și restructurare.

Pe baza unei evaluări judicioase a cheltuielilor sectorului public se vor putea redimensiona și resursele bugetare din care se constituie Bugetul de Stat. Cu alte cuvinte, preluarea de buget de resurse pe calea impozitelor și taxelor va fi motivată din punct de vedere al oportunității economice și sociale.

◆ sistemul de taxe și impozite se va reașeza pe principiul dinamicii ascendente, prin coroborarea ratelor de impunere cu nivelul global al profitului;

◆ cotele de TVA la medicamente și produse alimentare de bază vor fi diminuate la jumătate;

22. Renegocierea acordurilor cu FMI și Banca Mondială, de pe poziția de protejare a intereselor pe termen lung ale României; în eventualitatea că nu se vor obține condiții mai bune, se va renunța, temporar, la aceste acorduri înrobitoare și se va trece la identificarea altor surse de finanțare externă.

Partidului România Mare (II)

În perioada 1990-2000, între România, Fondul Monetar Internațional și Banca Mondială au fost negociate și convenite mai multe acorduri de credit, care au fost realizate numai parțial, în special ca urmare a neîndeplinirii de către partea română a obiectivelor și criteriilor de performanță privind evoluția economiei României, cuprinse în aceste acorduri.

Examinând conținutul și consecințele acestor acorduri, se desprinde faptul că, prin aplicarea lor, s-au adus mari prejudicii economiei naționale, fiind afectate interesele naționale ale României. Condițiile impuse României sub forma „criteriilor de performanță" scot în evidență dependența totală a evoluțiilor din economia Țării de deciziile F.M.I. și ale B.M., în condițiile încălcării art. 43 din Constituția României.

Partidul România Mare consideră că toate aceste lucruri au fost posibile datorită incompetenței crase de care au dat dovadă Guvernele care s-au perindat în ultimii 10 ani de la putere și Băncii Naționale a României. Deși conținutul acordurilor cu F.M.I. și B.M. au fost deosebit de nocive pentru economie, Parlamentul nu a reușit să analizeze niciodată în mod responsabil prevederile lor și mai ales rezultatele dezastruoase la care au condus.

Față de cele arătate, partidul nostru are în vedere ca la viitoarele negocieri, obiectivele și căile de realizare să fie negociate de specialiști români autentici, care pornind de la condițiile concrete ale României, de la rezultatele dezastruoase în care a fost târâtă economia națională ca urmare a implementării prevederilor precedentelor acorduri, să poată stabili acele politici economice, monetare, fiscale și valutare care pot contribui la creșterea economică sănătoasă și la îmbunătățirea nivelului de trai al populației.

România, ca membru al acestor organisme financiare internaționale, din decembrie 1972, poate și trebuie să beneficieze de asistența financiară onestă și suficientă a acestor organisme, conform interesului național.

23. **Eliberarea Justiției de orice fel de tutelă politică.**

24. **Lichidarea imediată a mafiei autohtone și străine care operează pe teritoriul României, distrugerea necondiționată a rețelelor prostituției și traficului de droguri, a contrabandei de orice fel.**

Pentru îndeplinirea acestui deziderat spinos, Partidul România Mare va acționa ferm pentru:

- definirea, prin lege, în termeni foarte concreți, a corupției;
- modificarea prevederilor Codului Penal referitoare la infracțiunile de corupți, prostituție, trafic de droguri și contrabandă, prin extidnerea situațiilor ce pot constitui elementul material al acestora;
- promvoarea și adoptarea legii privind protecția agenților care lucrează sub acoperire;
- modificarea și perfecționarea legii procesual penale, în sensul obligării polițistului de a depune ca martor în instanță în cazurile de corupție, prostituție, trafic de droguri și contrabandă;
- introducerea în legislația peală și procesuală penală a „instituției negocierii", care să permită tragerea la răspundere penală a „marilor corupți";
- extinderea prevederilor art. 46, alin. 2 din Legea nr. 188/1999 privind Statutul Funcționarilor Publici, cu obligația acestora de a declara și de a justifica cadourile primite cu ocazia acțiunilor protocolare peste un anumit plafon, precum și de a-și declara anual averea;
- preluarea în totalitate de către structurile de cercetare penală ale Poliției a atribuțiilor de instrumentare a cazurilor de corupție, prostituție, trafic de droguri și contrabandă și constituirea în cadrul poliției a unei structuri specializate în acest domeniu;
- reorganizarea muncii de informații de profil, pentru cunoașterea și stăpânirea situației precum și instituirea unor proceduri mai eficiente de cooperare între structurile informative și cele operative, care să permită o mai bună verificare a informațiilor;
- extinderea atribuțiilor Direcției Generale de Informații și Protecție Internă, în sensul delegării de putere pentru efectuarea cercetării penale speciale și pentru verificarea informațiilor referitoare la cazurile suspecte de corupție în rândul cadrelor Ministerului de Interne;
- asigurarea informării sistematice a publicului asupra căilor legale pe care le are de urmat pentru a se apăra împotriva solicitărilor de bani sau alte foloase de către funcționarii publici, inclusiv pentru a-l încuraja să se adreseze autorităților pentru protecție;
- implementarea măsurilor adoptate în cadrul Grupului de Stare împotriva corupției (GRECO), instituit prin Rezoluția Consiliului Europei nr. 5/(99) din 01.05.1999, la care, în baza O.G. nr. 46/19.08.1999, participă și România.

25. **Identificarea și confiscarea marilor averi realizate prin fraudă și utilizarea lor pentru înființarea unui Fond Național de salvare a compatrioților noștri aflați în cea mai neagră sărăcie.**

26. **Trimiterea în instanță și judecarea, în procese publice, a celor care se fac vinovați de genocidul practicat împotriva poporului Român, precum și pedepsirea lor în temeiul legilor existente, în paralel cu efectuarea demersurilor necesare pentru repatrierea celor circa 4 miliarde de dolari depuși, în bănci străine, în ultimii 4 ani.**

27. **Reabilitarea prestigiului Armatei Române, care nu poate fi insultată și decimată de nimeni.**

28. **Serviciile de informații vor fi puse în slujba țării, iar nu a unor interese private sau de partid, ori a grupurilor de presiune din străinătate.**

Pe fondul lipsei de receptivitate a puterilor statului, informațiile furnizate de serviciile de informații și siguranță a statului cu privire la gravele atacuri la integritatea Statului Român, la Avuția Națională au rămas fără rezultat.

În prezent, asistăm aproape neputincioși la erodarea elementelor de identitate națională prin atacuri abjecte la adresa Statului Român, la privatizări frauduloase care subminează baza economică a României, la mușamalizarea marilor cazuri de corupție, la manipularea deciziilor politice, având ca rezultat aservirea fățișă a României față de grupuri de interese oculte, străine și ostile Statului Român.

Față de situația inacceptabilă prin care economia națională este distrusă, iar Țara, înjosită și umilită pe toate planurile, Partidul România Mare va lua următoarele măsuri:

◆ se va restaura și se va reda, în condiții de legalitate constituțională, obiectul real de activitate al serviciilor speciale, asigurând concomitent posibilitățile necesare, ca dezideratele obiective de autonomie, echidistanță politică și eficiență operativ-informativă să devină efective prin:

❒ stabilirea unei responsabilități ministeriale pentru valorificarea informațiilor referitoare la siguranța națională;

❒ asigurarea independenței personalului serviciilor de informații față de posibilele tentații materiale prin restaurarea statutului, drepturilor și obligațiilor de natură a-i face invulnerabili în fața oricăror tentative de corupere;

❒ eradicarea posibilităților de influențare și manipulare politică a serviciilor de informații;

◆ se vor reda combatanților fronturilor nevăzute, aflați în prima linie de apărare a Țării sentimentele de onoare și demnitate;

◆ serviciile de informații, siguranță națională și ordine publică vor fi profesionalizate la nivelul standardelor cerute de integrarea euro-atlantică și eliberare de orice influențe politice ori imixtiuni ale grupurilor de presiune interne și externe;

◆ se vor moderniza, perfecționaliza și funcționaliza politicile penale în materie de infracțiuni împotriva siguranței statului;

◆ se va promova în regim de urgență un pachet legislativ care va cuprinde modificări la actuala Lege a Siguranței Naționale, Legea Secretului de Stat, Statutul ofițerului de Informații etc; în prezent, România nu este acceptată și nu se poate afilia ca membru, în organismele și organizațiile internaționale datorită lipsei instrumentelor de protecție a secretelor proprii și implicit, a celor care decurg din relațiile de cooperare externă;

◆ considerând secretele de stat ca parte integrantă a intereselor naționale, asemenea practicii din statele cu vechi tradiții în securitatea democratică, se va institui și în România o Autoritate Națională de profil care, cu concursul instituțiilor competente, va gira loialitatea funcționarilor publici care au, în virtutea atribuțiilor de serviciu, legătură cu secretele de Stat;

◆ prioritățile activității serviciilor de informații și siguranță vor fi revăzute și orientate, în principal, asupra amenințărilor care vizează lezarea identității naționale, a caracteristicilor acesteia exprimate prin atributele fundamentale ale Statului, asupra amenințărilor cu cauzalitate ori finalitate economică și financiară;

◆ serviciilor de informații li se vor stabili prin lege competențele și atribuțiile în domeniul combaterii și eradicării fenomenelor de corupție, crimă organizată și a oricăror alte amenințări transfrontaliere generate de proliferarea armelor de distrugere în masă, mișcările demografice scăpate de sub control, și noile forme de manifestare a terorismului internațional;

◆ cum cel mai adesea, factorul decisiv îl constituie corupătorii (ex. interesele financiare ocult care finanțează campaniile electorale), lupta împotriva corupției va fi reorientată asupra corupătorilor, unul din pericolele majore în transformarea factorilor de putere legali (Guvern, Justiție și chiar Parlament) în marionete ale jocurilor de interese mafiote.

29. **Serviciilor secrete românești le va fi conferită autoritatea necesară, prin modificarea și perfecționarea legislației existente, astfel încât, acestea să poată verifica dacă informațiile furnizate instituțiilor beneficiare sunt utilizate și valorificate corespunzător, inclusiv dreptul de a sesiza legal Comisiile care exercită controlul parlamentar asupra Serviciilor de Informații ale Țării.**

30. **Noua Putere instalată în urma alegerilor din noiembrie 2000 va trebui să reabiliteze autoritatea tuturor instituțiilor Statului, în așa fel încât și populația, și interesele naționale să fie apărate zi și noapte.**

Refacerea din temelii a Diplomației Românești în conformitate cu tradițiile sale nobile și cu interesele fundamentale ale României; smulgerea din rădăcină, și în acest domeniu, a clientelismului politic și a nepotismului.

Partidul România Mare va acționa cu consecvență pentru:

◆ așezarea întregii diplomații a României pe coordonatele Doctrinei Naționale;

◆ identificarea prioritară a conținutului sintagmei „interes național" în domeniile industriei, agriculturii, comerțului, turismului, apărării, culturii, științei, educației, învățământului, sănătății, pentru ca diplomația să servească acest „interes național";

◆ inițierea de măsuri pentru formarea și selecționarea personalului diplomatic, pe baza unor criterii ferme și obiective;

◆ eliminarea subiectivismului în numirea personalului diplomatic; eliminarea clientelismului și nepotismului;

◆ popularizarea rezultatelor pozitive din diplomația românească, în antiteză cu actele de trădare a interesului național în practica diplomatică, în elaborarea, negocierea, parafarea și ratificarea tratatelor la care România este parte.

31. **Austeritatea trebuie promovată de sus și până jos, singurul climat în care poate fi înfăptuit un adevărat consens național, prin atragerea și promovarea în funcții de răspundere a tuturor valorilor, capacităților și somităților, de care Țara nu duce lipsă.**

32. **Acordarea unor priorități absolute pentru cei patru stâlpi ai edificiului civilizației și rezistenței românești: Biserica, Școala, Sănătatea, Cultura.**

BISERICĂ

◆ cultele și confesiunile religioase legal constituite vor fi respectate și ocrotite de autoritățile statului, acordându-se atenția cuvenită Bisericii Ortodoxe Române, propovăduitoarea religiei poporului român;

◆ va fi încurajat și sprijinit efortul cultelor religioase vizând cultivarea conștiinței naționale, moralității comportamentale în societatea românească;

◆ se va acorda o atenție deosebită restaurării și consolidării așezămintelor de cult care țin de Patrimoniul Național.

ȘCOALĂ

Ținându-se seamă că învățământul este o prioritate națională, în acest domeniu se va iniția o reformă reală, în plan structural și de conținut, adaptată specificului național, ținând de tradiție și de evoluția societății.

Această reformă va urmări:

◆ cultivarea în sufletele și mințile tinerilor a responsabilităților civice, a respectului față de semenii lor, a solidarității umane, a iubirii și loialității față de Țară și Neam, cultul eroilor Patriei și religia creștină având loc de frunte;

◆ creșterea duratei învățământului general obligatoriu de la 8 ani la 9 ani și apoi la 10 ani, concomitent cu trecerea la învățământul formativ pentru dezvoltarea armonioasă a personalității copiilor și tineretului;

◆ revizuirea curriculum-urilor și a programelor școlare în scopul adaptării lor la capacitatea reală de percepție a fiecărei promoții de elevi;

◆ amenajarea, dotarea și modernizarea rețelei de învățământ la toate nivelurile, la parametri și norme de exigență compatibile cu cele promovate la nivel internațional și în țările membre ale Uniunii Europene;

◆ reabilitarea învățământului rural, asigurarea resurselor necesare și a condițiilor decente de viață pentru personalul didactic de la sate în scopul stabilizării acestuia și oferirea de șanse egale elevilor de la sate în raport cu cei din mediul urban;

◆ susținerea prin programe administrative și financiare speciale a frecventării și terminării școlii de către toți copiii de vârstă școlară pentru limitarea eșecului și abandonului școlar, pentru eradicarea analfabetismului care s-a insinuat în societatea românească.

SĂNĂTATE

◆ se va promova un pachet de legi prin care se va lansa un nou concept de organizare sanitară, Legea Ocrotirii Sănătății, Legea Privatizării Asistenței Medicale, Legea Finanțării Spitalelor Publice etc;

◆ prin grija executivului se va consolida practica îmbinării asistenței medicale gratuite, cu cea subvenționată de societățile de asigurare și cu cea cu plată;

◆ se va motiva financiar corpul medical pentru a crește implicarea acestui corp de elită în îmbunătățirea stării de sănătate a populației și a stocului de sănătate național;

◆ dotarea sectorului de sănătate cu echipamente performante și mijloace moderne, la nivelul celor existente în țările dezvoltate;

◆ dezvoltarea industriei de aparatură medicală și a industriei farmaceutice ca mijloace eficace de asigurare a dotării unităților medicale din România, și, nu în ultimul rând, de contracarare a șomajului structural care sancționează lipsa de interes a decidenților pentru acest sector;

◆ reabilitarea prin toate mijloacele a școlii românești de medicină și farmacie;

◆ se vor încuraja acțiunile pentru întreținerea stării de sănătate a familiilor sărace printr-un program complex de servicii publice.

CULTURĂ

◆ se va promova cu obstinație o viziune unitară și convergentă asupra identității și imaginii românești în Lume, la care vor fi chemate să-și aducă obolul și prinosul toate ministerele și departamentele care operează cu valori identitare și de imagine: Ministerul Culturii, Ministerul Educației Naționale, Ministerul de Externe, Departamentul Cultelor, Departamentul de informații, Departamentul pentru românii de pretutindeni, Ministerul Apărării Naționale, TVR, Radiodifuziunea Română, Ministerul Lucrărilor Publice și Administrării Teritoriului etc, în vederea înlăturării divergențelor și disfuncționalităților în chestiunea spinoasă a mizelor și valorilor naționale;

◆ programele analitice ale manualelor de istorie națională pentru întreg lanțul educațional, elaborate de Ministerul Educației Naționale, se vor recondiționa curricular de comun acord cu celelalte entități implicate în problematica identității și imaginii României;

◆ programele culturale ale fundațiilor finanțate de la buget vor fi supuse analizei de convergență și vor fi aprobate numai sub condiția racordării lor la adevăratele valori identitare ale României;

◆ se va redimensiona rolul televiziunii și radioului național în politica de creare a unei imagini coerente și convergente a identității cultutale și naționale;

◆ se va iniția, susține și promulga Legea Comenzilor de Stat pentru acțiuni de editură, teatru și film, în vederea promovării valorilor naționale.

33. **Revenirea Televiziunii Române la statutul său de post național și renunțarea la obediența politică și la intoxicarea populației.**

Ca principale canale mass-media ale Țării, posturile naționale de televiziune poartă răspunderea moral-civică și nu în ultimul rând penală, pentru imaginea deformată pe care a creat-o în interiorul și în exteriorul Țării despre Națiunea și Statul Român.

Conștientizând plenar impactul negativ, devastator, antinațional, pe care posturile naționale de televiziune le-au promovat prin obediența politică fățișă a celor care „taie și spânzură" sub protecția inconștientă a factorilor de putere ai țării, Partidul România Mare consideră că prin aservirea, clientelismul și lichelismul de care a dat dovadă TVR, aceasta se face vinovată de înaltă trădare față de interesele legitime ale populației României și Statului Român.

În consecință, măsurile care vor fi luate sunt organic dedicate lichidării clicii antinaționale care o populează și care, cu dispreț suveran față de lege, au târât în mocirlă imaginea României și a populației Țării:

◆ programele vor fi redimensionate în grile în raport cu importanța națională reală a aspectelor ce decurg din realitățile românești și străine;

◆ rubricile de cultură se vor regândi și reelabora pe domenii, inclusiv cu reevaluarea echipelor de redactori, realizatori și moderatori, un loc de prim rang fiind atribuit literaturii, artelor plastice, dezbaterilor istorico-politice, filozofice și civice, religiei;

◆ vor fi relansate anchetele și reportajele TV pe teme de actualitate;

◆ vor fi incluse în grilele de programe rubrici de inițiere civică, de familiarizare a populației cu principalele acte normative care reglementează relațiile sociale, politice, economice, culturale, religioase, militare, relațiile externe;

◆ se vor introduce emisiuni în care contactul cetățeanului cu reprezentanții puterilor în stat (legislativ, executiv, justiție) să aibă loc în mod direct;

◆ se va întări capacitatea de reacție a TV la chestiuni de ordin juridic, administrativ și de importanță publică largă.

(Continuare în pagina 12)

Priorități ale guvernării Partidului România Mare (II)

(Urmare din pagina 11)

34. Desființarea Fondului Proprietății de Stat, în paralel cu regândirea întregului proces de privatizare și anularea tranzacțiilor dovedite a fi frauduloase, prin care s-a înstrăinat Patrimoniul Național.

- se va elabora o inițiativă legislativă care va reglementa o nouă politică în domeniul privatizării, solicitând parlamentului aprobarea acesteia în regim de urgență; se vor analiza toate actele legislative emise în domeniul privatizării, în scopul eliminării actualului haos, cronicizat, în special, în ultimii patru ani; printre altele se înscrie ca obiectiv prioritar desființarea FPS și preluarea acțiunii de privatizare de alte organisme publice centrale;

- se vor simplifica schemele de privatizare în așa fel încât să fie mobilizat la maxim capitalul intern și cointeresat capitalul extern performant, purtător de progres tehnologic; totodată se vor elimina condițiile defavorizate ale investițiilor autohtone în raport cu investițiile străine;

- se va solicita Parlamentului să repună în drepturi Curtea de Conturi care, cu ajutorul comisiilor de specialitate ale Camerelor și Corpul de Control al Guvernului, va verifica dosarele de privatizare; prima urgență o vor avea dosarele reclamate ca privatizări frauduloase și în acest sens se va crea o schemă juridică legală de soluționare rapidă a cauzelor și pedepsirea vinovaților, cu recuperarea imediată a daunelor, în acest sens mobilizând și instanțele internaționale pentru recuperarea valorilor depozitate, pentru a li se pierde urma, în bănci străine; se vor lua măsuri de acordare de circumstanțe atenuante și despăgubiri investitorilor implicați în privatizări ilicite care ajută la demascarea funcționarilor publici sau salariaților FPS ce au primit mită;

- prin organismul nou creat în locul FPS-ului, se va verifica în cazul dosarelor licite de privatizare, stadiul îndeplinirii tuturor obligațiilor părților semnatare, acționând în sensul anulării acelor contracte la care există cazuri de neîndeplinire sau ocolire a acestora; totodată se va verifica în mod transparent bonitatea firmelor care au preluat importante pachete de acțiuni, și, în cazul în care se vor descoperi mari datorii către stat, se va trece la executarea lor silită prin valorificarea bunurilor, inclusiv a acțiunilor cumpărate fără acoperire;

- se va supraveghea ca, în cazul implicării în procesul de privatizare a capitalului străin purtător de proces tehnologic, de la firme cu renume pe piața internațională de produse și tehnologii, să se acorde maxim de sprijin și facilități în limite legale și să nu se permită nici un fel de șicanare din partea unor funcționari autohtoni corupți;

- se va emite imediat o hotărâre privind obiectivele strategice, la care statul va trebui să rămână cu minim 51% din pachetul de acțiuni; în cazul în care se va constata că s-au privatizat obiective care lezează, direct sau indirect, siguranța națională, se va supune Parlamentului un proiect de lege pentru trecerea acestora în proprietatea statului;

Măsurile ce se vor lua pe linia aducerii în legalitate a procesului de privatizare și de eliminare a fraudelor nu vor întrerupe sau întârzia acțiunile începute și care se desfășoară corect. Orice proces de privatizare va fi precedat de o analiză responsabilă asupra măsurilor ce trebuie luate pentru a aduce parametrii societății comerciale respective cel puțin la limita de funcționare și, numai în cazuri motivate tehnico-economic, se va trece la lichidare prin hotărâre de guvern.

35. Rezolvarea problemelor locative ale chiriașilor și proprietarilor, în conformitate cu Legea nr. 112/1995; anularea tuturor evacuărilor ilegale, efectuate prin forță, în disprețul Legii, teroare care a provocat victime omenești, în special în rândul bătrânilor.

Clientelismul politic, interesele de înavuțire pe orice cale și neînțelegere crasă a realităților românești generate de defunctul regim totalitar, au condus, după 1996, la agravarea și adâncirea conflictului între chiriași și foștii proprietari provocând drame și tragedii în familiile aflate în situația fără ieșire de a fi aruncați în stradă, fără nici-o alternativă viabilă.

Adoptatea inconștientă a unor măsuri legislative și administrative contrare Legii nr. 112/1995, numai pentru a da materialitate principiului „restitutio in integrum" îmbrățișat de actuala putere, a produs, pe fondul menținerii acesteia în vigoare, nu numai confuzie, dar și amplificarea nemulțumirilor față de modul indecent prin care se încearcă rezolvarea problemei locative după 1989.

Cum legislația în vigoare nu face altceva decât să înlocuiască o nedreptate, petrecută în trecut cu o altă nedreptate (în prezent), Partidul România mare va acționa pentru:

- repunerea pe rol a tuturor recursurilor în anulare declarate împotriva sentințelor care au dispus ilegal retrocedări de imobile (recursuri retrase abuziv de fostul Procuror General Moisescu în înțelegere cu actualul Ministru al Justiției);

- anularea tuturor actelor administrative de punere în posesie făcute cu prejudicierea Statului Român (cca. 500 miliarde) și deferirea acestora Parchetului;

- elaborarea unor prevederi legale care să înlăture termenele de prescripție pentru infracțiunile săvârșite în legătură cu restituirea de imobile naționalizate și aducerea în fața Justiției a celor care se fac vinovați de scoaterea ilegală a acestor imobile din patrimoniul de stat;

- reîntregirea Patrimoniului de Stat prin readucerea imobilelor naționalizate înstrăinate altfel decât potrivit prevederilor Legii nr. 112/1995; măsurile vor fi aplicate inclusiv imobilelor deja traficate;

- anularea tuturor evacuărilor ilegale dispuse împotriva chiriașilor de bună credință și sancționarea administrativă, civilă, sau după caz, penală, a autorilor;

- scoaterea de pe rolul instanțelor a tuturor cauzelor în procese de evacuare până la găsirea de soluții decente real aplicabile pentru rezolvarea acestora.

36. Programe complexe, ferme, de protecție a tinerilor, cuprinzând garantarea dreptului la învățătură și a gratuității învățământului de stat, a dreptului la muncă potrivit competențelor individuale, dreptului la recreere, măsuri de sprijinire de către stat a tinerelor familii, prin alocarea de locuințe sociale și, după caz, prin acordarea de credite subvenționate în vederea dobândirii unei locuințe și a bunurilor de folosință îndelungată necesare în gospodărie.

Tineretul este un factor determinant al progresului social, un segment al societății care reprezintă speranța de viață a unei națiuni și factorul ei motrice. Tineretul trebuie să-și asume un rol primordial în însănătoșirea societății românești, într-o conjunctură în care efortul statului este orientat către reforma economiei naționale, în detrimentul protecției sociale. Inserția corectă a tineretului în valorile societății umane, dezvoltarea armonioasă a acestora, presupune și responsabilitatea statului de a le asigura posibilități de formare și afirmare, în perioada de tranziție, deopotrivă cu alte pături sociale.

În domeniul social, unde tineretul reprezintă, alături de pensionari, cea mai defavorizată categorie, se va promova un program de asistență și protecție socială bazat pe crearea de noi locuri de muncă, garantarea unor condiții de muncă normale, salarii corespunzătoare în raport cu munca prestată, principalele direcții de acțiune constând în:

- inițierea și elaborarea unei legislații care să combată și să limiteze, în mod treptat, șomajul ce afectează, în primul rând, tânăra generație;

- acodarea de înlesniri fiscale pentru agenții economici care angajează debutanți și tineri, printr-un sistem de impozite adecvat;

- Vor fi elaborate programe speciale pentru sprijinirea familiilor cu mulți copii;

- acordarea de credite în condiții avantajoase, cu dobânzi mici și pe termen lung, tinerilor aflați într-o situație materială și financiară critică și tinerilor familii, în vederea cumpărării sau construirii unor locuințe decente și dotarea acestora cu un confort minim, care să permită recupererea capacităților fizice și psihice;

- se va acționa pentru revenirea la destinația inițială a tuturor căminelor pentru tineret și modernizarea acestora cu sprijinul statului, al sponsorilor și al organizațiilor de tineret și al tinerilor înșiși;

- acordarea unor ajutoare sociale pentru studenți și pentru tineri între 16 și 20 de ani, care urmează cursurile unor instituții de învățământ și nu au mijloace de subzistență, în vederea asigurării egalității de șanse;

- se vor constitui centre pentru dezvoltarea și folosirea eficientă a resurselor umane și târguri ale forței de muncă pentru tineret pentru a contracara tendințele de emigrare din rațiuni economice și, implicit, procesul de migrație a inteligențelor;

- se vor declanșa politici de revigorare a satului românesc, în vederea menținerii și atragerii tinerilor în mediul rural prin facilitarea obținerii unor credite preferențiale în scopul desfășurării activităților agricole și/sau pentru construirea de locuințe pentru familiile tinere;

- se va reorganiza și finanța din surse bugetare a asistenței medicale gratuite pentru tineret;

- se vor promova măsuri de reducere a vulnerabilității tineretului la factorii de risc și la integrarea socială;

- se va sprijini activitatea O.N.G.-urilor implicate în ocrotirea tinerilor defavorizați și se va realiza un sistem național de monitorizare a acestora;

- vor fi aplicate măsuri speciale pentru inserția socială a tinerilor handicapați sau defavorizați, începând de la construirea unor cămine și centre recuperatorii, până la asigurarea unor pensii lunare minime.

Implicat plenar în reducerea fenomenelor antisociale în rândurile tineretului, P.R.M. își propune:

- realizarea unei colaborări între organele de resort și instituțiile confesionale și de caritate, întru reabilitarea și reintegrarea socială a tinerilor marginalizați;

- elaborarea și promovarea unui program național de combatere și prevenire a criminalității în rândurile tineretului;

- înființarea, în acord comun cu organele de resort a serviciilor de patronat - tutelă pentru tinerii ieșiți din detenție, inclusiv pentru servicii de psihanaliză și reintegrare activă a acestora în mediul comunității civile.

Educația, instruirea și formarea profesională a tineretului sunt procese condiționate de modul organizării și funcționării sistemului de învățământ. În acest context P.R.M. își propune:

- să pledeze pentru constituirea unui fond pentru dezvoltarea și modernizarea învățământului;

- să activeze în direcția promovării și stimulării profesionale a tinerilor cercetători și specialiști;

- să militeze pentru promovarea, inclusiv pe cale legislativă, a unei politici școlare și extrașcolare care să susțină educația privind drepturile omului, încurajarea inițiativei tinerilor de a participa activ la procesul de învățământ;

- să pledeze pentru sprijinirea publicațiilor și a altor proiecte editoriale cu conținut metodic, educațional și instructiv lansate pentru tineret;

- să militeze pentru ca întreaga bază materială dedicată activităților cultural-artistice pentru tineret să fie integral utilizată în aceste scopuri, să fie dezvoltată și modernizată;

- să încurajeze înființarea de cluburi și ansambluri artistice care să răspundă preocupărilor specifice generației tinere, dorinței și necesității însușirii valorilor naționale și universale.

Sistemul de învățământ reprezintă forma instituțională prin care țara își pregătește viitorii intelectuali și trebuie să axeze relațiile dintre tineri, pe criterii care să fructifice calitățile și vocațiile individuale ale acestora.

Elevii și studenții vor fi sprijiniți prin intermediul unor burse și burse de merit, acordate în mod deosebit celor mai talentați, dar și celor cu posibilități materiale mai reduse.

Partidul România Mare vine în întâmpinarea nevoilor și aspirațiilor tinerilor de a se manifesta potrivit convingerilor proprii de participare la viața socială, politică, culturală, artistică, științifică, respectiv de integrare în societatea civilă și, considerând viața asociativă, o modalitate importantă de validare socială a potențialului și capacităților creatoare/constructive ale tinerilor își propune:

- să pledeze pentru crearea condițiilor optimale de participare liberă a tinerilor la viața societății în domeniile cultural-politic, economic;

- să elaboreze programe de susținere logistică și financiară a vieții asociative a tineretului.

Sprijinirea participării tineretului la activitatea internațională de tineret și a integrării lor în structuri internaționale constituie o latură esențială a împlinirii personalității tinerilor și trebuie să beneficieze de câteva măsuri prioritare:

- suportarea cheltuielilor de deplasare la manifestări internaționale a reprezentanților organizațiilor de tineret, pe baza unei grile de priorități;

- susținerea politică și financiară a integrării structurilor de tineret din România, în structurile internaționale;

- promovarea și sprijinirea voluntariatului pe termen scurt, mediu și lung;

- promovarea mobilității internaționale a tineretului și aderarea României la Convenția „Carte Jeunes";

- asigurarea prezenței active a României în organismele europene sau mondiale de tineret.

37. În noua sa configurație, Parlamentul va acorda, cu prilejul celei de-a X-a aniversări a proclamării zilei de 1 decembrie ca „Zi Națională a României", prin lege organică, o amnistie generală pentru deținuții care au comis delicte minore. Vor fi excluși de la aceasta, criminalii, violatorii și unele categorii de recidiviști.

38. Organizarea unui Referendum la care Națiunea este chemată să se pronunțe cu privire la propunerea de instituire a pedepsei capitale pentru pedofilii și ucigașii de copii.

39. Înființarea unui Comitet pentru Cercetarea Activităților Antiromânești, precum și expulzarea din România a tuturor acelora care se fac vinovați de activități de sabotaj și spionaj, de incitare la sfârtecarea teritorială a Țării.

Dacă nu ACUM, prin VOT, atunci când să facem dreptate în țară?

VOTAT

Ion Iliescu

PDSR

Aproape de oameni, împreună cu ei!

„Cei care au furat și au tolerat corupția vor răspunde în fața Justiției!“

Votul din 26 noiembrie 2000 reprezintă o severă corecție aplicată celor care au condus România în ultimii patru ani. Suntem convinși că din această lecție au de învățat nu numai învinșii, ci și învingătorii.

Am înțeles cu toții mesajul pe care îl conține acest vot: răbdarea dumneavoastră a ajuns la capăt, sărăcia a devenit insuportabilă, ca și lipsa de autoritate a statului și a instituțiilor sale. Corupția generalizată, criminalitatea scăpată de sub control vă produc teamă, nesiguranță și vă fac să vă îndoiți de virtuțile democrației.

Înțelegem foarte bine semnalul pe care ni l-au dat cei care au votat cu PRM și cu liderul său. Știm care este motivul pentru care, îndeosebi în Transilvania și Banat, s-a votat așa cum s-a votat: politica actualei guvernări a dus la distrugerea economiei acestor provincii românești, la transformarea lor într-o piață de desfacere, la creșterea șomajului și a sărăciei. În prezent, democrația românească este bolnavă de formalism, de algoritm, de corupție, de birocrație. Calea de redresare este, însă, nu înăbușirea democrației și a statului de drept, ci, din contră, consolidarea lor, prin aplicarea fermă a Constituției și a legilor țării și prin creșterea eficienței instituțiilor de ordine publică și justiție, chemate să asigure liniștea și siguranța cetățenilor. Cred sincer că, prin votul dumneavoastră, ați dorit să sancționați eșecul economic și social din ultimii patru ani. Așa au făcut cei mai mulți dintre românii care s-au prezentat la vot. Cei care au greșit, din neștiință, neprofesionalism sau rea credință, cei care au furat, au mințit, au privatizat în pagubă, au tolerat corupția și i-au sărăcit pe cei care trăiesc din muncă cinstită, au fost sancționați la urne și vor răspunde, fără nici o îndoială, în fața justiției.

La 10 decembrie, trebuie să facem o alegere, cea mai importantă după decembrie 1989. Atunci, am optat pentru democrație, acum, trebuie să optăm pentru apărarea democrației, a drepturilor și libertăților fără de care nu ne putem numi cetățeni și oameni. Am încredere în judecata dumneavoastră înțeleaptă și cred că, pe 10 decembrie, veți face o alegere de care să fiți mândri, fiind de partea dorinței de dreptate în democrație și de justiție în liniște a tuturor românilor.

ION ILIESCU

Iliescu

Angajamentul Premierului desemnat, ADRIAN NĂSTASE:

„Guvernul va fi necruțător cu toți vinovații de corupție!“

În privința problemelor legate de combaterea criminalității și asigurarea protecției tuturor cetățenilor în fața agresiunilor de tot felul, de la crime, droguri, jafuri, violuri, tâlhării, tulburarea liniștii publice și până la privatizările frauduloase și acumularea pe căi ilegale a averilor, Partidul Democrației Sociale este hotărât să combată cu toată fermitatea orice formă de criminalitate. Toți cei vinovați trebuie să plătească potrivit legii, fără excepție.

Pentru viitorul apropiat, Partidul Democrației Sociale își propune să aducă modificări substanțiale Codului Penal și Codului de Procedură Penală, modificări prin care pedepsele să fie drastice, devenind maxime pentru infracțiuni cum ar fi vânzarea drogurilor în școli, universități și campusuri universitare, omoruri, tâlhării, violuri, pedofilie, astfel încât cetățenii și familiile acestora să se simtă cu adevărat în siguranță, pe stradă și în propriile case.

Să se termine cu violența care afectează în prezent femeile, copiii și persoanele vârstnice! Rolul și autoritatea Poliției, Parchetului și Justiției vor trebui să se facă simțite din plin în asanarea focarelor de criminalitate, în combaterea dură a violenței care afectează în prezent întreaga societate.

Vom fi fără cruțare cu toți cei care intră în conflict cu legea!

Vom fi necruțători în lupta împotriva corupției la nivelul instituțiilor de stat și, în acest sens, vom începe cât de curând verificarea la sânge a dosarelor de privatizare din ultimii 4 ani și toți funcționarii incorecți, dovediți ca sursă de corupție sau de privatizări frauduloase, vor fi deferiți justiției și își vor primi pedeapsa stabilită prin lege.

Vom fi necruțători cu activitățile și practicile de tip mafiot, în acest sens Partidul Democrației Sociale urmând să inițieze un proiect de lege privind combaterea acumulării averilor pe căi ilegale, necinstite.

S-a creat și dezvoltat o adevărată mafie a sistemului bancar și al pieței de valori mobiliare. Fenomene de tipul scandalului FNI reprezintă adevărate atentate la siguranța națională și suntem ferm hotărâți să anihilăm fără nici un fel de cruțare, prin instituțiile specializate ale statului, acest sistem mafiot, care a lovit în sute de mii de oameni nevinovați, a căror încredere a fost în mod murdar și iresponsabil manipulată.

Vom pune un accent deosebit pe măsurile de prevenire a criminalității, prin combaterea sărăciei și a șomajului, fenomene sociale care sunt tocmai sursele principale de creștere a criminalității în ultimii 4 ani.

Suntem adepții statului democratic, dar nu facem nici o confuzie între democrație și fărădelege. Democrația înseamnă legalitate și protecție a drepturilor fundamentale ale omului, dar înseamnă, în același timp, și forța instituțiilor statului de a impune legea și de a-i pedepsi exemplar pe cei care o încalcă.

Toate aceste măsuri vor fi realizate de autoritățile competente, cu respectarea strictă a Constituției și a legilor statului.

PRIMĂRIA MUNICIPIULUI ARAD
DIRECȚIA FISCALĂ

ANUNȚ

Primăria Municipiului Arad, prin Direcția Fiscală, vă aduce la cunoștință faptul că, în conformitate cu prevederile Legii nr. 27/1994 republicată, data de 15 decembrie 2000

ESTE TERMENUL SCADENT PENTRU PLATA IMPOZITELOR ȘI TAXELOR LOCALE

(impozit clădiri, impozit teren, taxă auto) aferente anului 2000.

PENTRU A EVITA AGLOMERAȚIA LA CASIERII, rugăm contribuabilii care nu și-au achitat încă impozitele și taxele locale să se prezinte din timp pentru plata acestora la sediul Direcției Fiscale din B-ul Revoluției nr. 97.

CONSILIUL JUDEȚEAN ARAD
LISTA ANEXĂ la Hotărârea nr. 93 din 24.11.2000

Tarifele pentru servicii de promovare, dezvoltare, monitorizarea activităților din domeniul turismului - alimentației publice, culturii:

● acordare asistență de specialitate agenților economici din domeniul alimentației publice în scopul creșterii nivelului de confort și a calității serviciilor.
Unități alimentație publică cu până la 30 locuri:
- în județ 150.000 lei
- în orașele din județ 200.000 lei
- în municipiul Arad 250.000 lei
Unități alimentație publică cu peste 30 locuri:
- în județ 200.000 lei
- în orașele din județ 250.000 lei
-în municipiul Arad 300.000 lei

● consultanță în elaborarea de proiecte de dezvoltare în domeniul turismului, artei, învățământului, sportului, tineretului și ecologiei propuse spre derulare de către agenții economici, instituții publice, persoane fizice independente unor finanțatori interni sau externi (se stabilește un tarif orar, conform contractului de consultanță):
- pentru realizarea de proiecte din domeniul menționat 2% din valoarea totală a proiectului - nu mai puțin de 5 mil. lei
- pentru realizarea și monitorizarea proiectelor din domeniul menționat 5% din valoarea totală a proiectului - nu mai puțin de 25 mil. lei plătibil etapizat după cum se derulează proiectul de finanțare

● acordare asistență de specialitate în întocmirea dosarului pentru eliberarea de certificate de clasificare a structurilor de cazare și alimentație publică din județ — 300.000 lei

- furnizarea de informații scrise cu privire la agențiile de turism, persoanele brevetate, ghizi turistici, structuri de primire turistică sau alimentație publică, potențialul turistic al județului Arad — 150.000 lei/informație

● acordare asistență de specialitate agenților economici în întocmirea documentației necesare eliberării de către Autoritatea Națională de Turism a certificatelor de patrimoniu turistic de pe raza județului conform H.G. 33/2000 privind aprobarea Metodologiei de înscriere, atestare și a criteriilor de evidențiere a patrimoniului turistic — 300.000 lei

● furnizarea de informații scrise cu privire la certificatele de patrimoniu turistic înscrise în Registrul local al patrimoniului turistic (pentru informații ce necesită realizarea unor programe speciale se va include și prețul pentru elaborarea programului respectiv). — 15.000 lei/certificat de patrimoniu turistic

● acordare consultanță și eliberare documentație standard necesară finanțării unor programe și proiecte culturale, turistice, de învățământ, tineret, sport din bugetul județean (documentația disponibilă pe suport informatic) — 30.000 lei
- înscriere în Registrul local al patrimoniului turistic — 200.000 lei

- operare modificări în Registrul local de patrimoniu turistic — 150.000 lei

● servicii de promovare instituțională din domeniul turismului și culturii (pe suport, scris, audio-video) — 40% din costul tipăririi sau producerii materialului promoțional

● organizarea de cursuri de perfecționare și formare în meserii de bază (recepționeri, ospătari, bucătari, manageri în turism) — 3.000.000 lei/ pers.

● organizarea de cursuri de perfecționare în domenii precum: agroturism, ghid turistic local și montan cursuri de vară (etnografie, meserii artistice rare - arta conservării și restaurării elementelor de artizanat, speologie, hipism, ecologie, survival training, alpinism) etc. — 500.000 lei /pers.

● taxă de multiplicare diverse documente — 2000 lei/pagina

ROMTELECOM
Direcția de Telecomunicații Arad

Organizează în data de 11.12.2000, ora 10,00 la sediul instituției

LICITAȚIE

Pentru vânzarea următorului mijloc de transport:
- ARO 10 una bucată.

Autovehiculul și fișa tehnică pot fi văzute la S.C. GETAX S.A. Arad - Calea Bodrogului nr. 10, zilnic între orele 8,00-15,00 în perioada 6.12.2000 - 11.12.2000.

Doritorii vor depune cerere și garanție de participare la sediul D.Tc. Arad, str. 1 Decembrie 1918 nr. 4-6, până în data de 8.12.2000, ora 15,00.

În cazul neadjudecării, licitația se va repeta în zilele de:
- 14.12.2000, ora 10,00
- 18.12.2000, ora 10,00 în același loc.

Relații suplimentare la telefon 20.46.70

Allianz Țiriac Asigurări S.A.
SUCURSALA ARAD

ANGAJEAZĂ AGENȚI DE ASIGURARE

în vederea încheierii asigurărilor de RĂSPUNDERE CIVILĂ AUTO (RCA) pentru anul 2001

Informații la sediile din:
ARAD str. I.C. Brătianu nr. 5A (fosta 30 Decembrie) Tel.: 255.278; 254.683
LIPOVA str. Mureșului nr. 1; Tel.: 563.058
SEBIȘ str. Victoriei nr. 7D; Tel.: 422.068
Program între orele: 08 - 18 (Luni - Vineri); 09 - 13 (Sâmbătă)

S.C. SAMOS MALLOW S.R.L.
angajează două vânzătoare

pentru magazinul de mobilă situat pe str. Cicio Pop nr. 12-14 (fostă 6 Martie).

C.V. se pot depune în fiecare zi, între orele 9,00-17,00, la magazin (adresa menționată mai sus).

Selectarea ofertelor se va face în ziua de 9.12.a.c., la ora 9,00, în prezența celor care și-au depus oferta (C.V.).

CONDIȚII DE ANGAJARE:
studii medii și o prezență agreabilă.

(5914455)

UNIVERSITATEA DE VEST „VASILE GOLDIȘ”

OFERTĂ EDUCAȚIONALĂ GENEROASĂ PENTRU MILENIUL III

ANUL UNIVERSITAR 2000/2001

Universitatea vă oferă șansa de a vă instrui într-una din următoarele facultăți:

- Facultatea de Drept;
- Facultatea de Marketing, Management, Informatică;
- Facultatea de Medicină Generală;
- Facultatea de Stomatologie;
- Facultatea de Științe Umanist Creștine (istorie, jurnalistică, lb. moderne);
- Facultatea de Științe Politice;
- Facultatea de Biologie;
- Facultatea de Educație Fizică și Sport;

sau la COLEGIILE:

- Colegiul Universitar Pedagogic;
- Colegiul de Tehnică Dentară;
- Colegiul Universitar de Contabilitate și Informatică de Gestiune;
- Colegiul Universitar Sanitar;
- Colegiul de Asistență Socială;

De asemenea, vă mai puteți înscrie la ȘCOALA POSTLICEALĂ cu specializările:

- Agent Turism;
- Agent Comercial
- Asistent Social;
- Asistent de Farmacie;
- Contabilitate - Informatică;
- Relații Publice - Secretariat;
- Agent vamal;

***Admiterea** se va face pe baza rezultatelor la Examenul de Bacalaureat.*

Biblioteca centrală universitară

Privind oferta universitară și starea instituției în noul an universitar, se remarcă:

● **Baza materială** însumează 100.000 mp spații de învățământ, din care 87% în proprietate: săli de curs, săli de seminarii, laboratoare, bază preclinică și clinică; cămin studențesc propriu, trei cantine studențești cu o capacitate de 400 locuri pe serie; terenuri și săli de sport; **Clubul Studențesc „Atheneum”**, iar la **Complexul Universitar Macea** dispunem de **Castelul Macea** și de **Grădina Botanică Universitară** cu o suprafață de 22 ha și o colecție științifică de nivel european.

● **Biblioteca Centrală Universitară**, cu o suprafață de peste 1500 mp spațiu, depozite de carte, săli de lectură cu 300 de locuri, dispune de 300.000 de titluri.

● În sprijinul studenților, Universitatea editează anual manuale, monografii, suporturi de curs, etc., care pot fi procurate prin **Librăria Universitară** din Complexul Universitar Zărandul.

● Prin Ordinul Ministerului Sănătății și în conformitate cu Legea Spitalelor nr. 146/1999, Spitalul Județean, Spitalul Municipal, Spitalul de Obstetrică și Ginecologie, Policlinica Stomatologică „Aurel Vlaicu” au primit statut de **Clinici Universitare.**

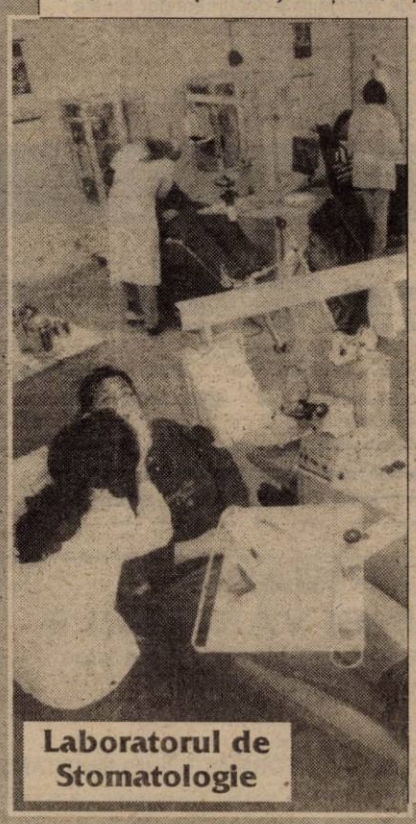

Laboratorul de Stomatologie

● **Activitatea didactică** în cadrul Universității noastre este susținută de cadre didactice de elită, dintre care 60% sunt cadre didactice proprii, iar peste 35% profesori și conferențiari universitari.

● Studenții beneficiază de: **burse de excelență,** burse de merit oferite primilor studenți din fiecare facultate și burse sociale.

● Universitatea are contracte de parteneriat și schimburi științifice cu 42 de Universități din străinătate.

● De doi ani Universitatea de Vest „Vasile Goldiș” desfășoară cursuri complexe atât de echivalare profesională cât și de istorie și cultură europeană sub auspiciile **Federației Europene a Școlilor Superioare (FEDE),** fiind singurul Centru FEDE din România. Din anul universitar 1997/1998 procesul didactic din cadrul tuturor facultăților și colegiilor universității noastre se desfășoară în Sistemul European de Transfer al Creditelor de Studii (ECTS), ceea ce asigură recunoașterea europeană a diplomelor noastre precum și mobilitatea studenților.

● **Facilități la achitarea taxei de școlarizare**

- La achitarea integrală a taxei de școlarizare la înscriere se acordă o bonificație (reducere) de 10% din valoarea acesteia.
- Taxa se poate achita în trei rate pe parcursul anului universitar.
- Nu se percep taxe pentru examenele susținute în cele trei sesiuni anuale prevăzute în planurile de învățământ.

● **Scutiri de taxe de școlarizare**

Beneficiază de scutiri de taxe:
- Studenții admiși care au obținut media **10 la Examenul de Bacalaureat**
- Studenții din **Republica Moldova** în baza Hotărârii Guvernului României
- Studenții care provin de la **Casele de Copii și Plasamentele familiale**
- Studenții **orfani de ambii părinți**

● **Se acordă următoarele categorii de burse:**

- **Burse de excelență** pentru primii studenți ai fiecărei facultăți, cu rezultate deosebite
- **Burse de merit** pentru studenții care au obținut medii peste 9,80 pe fiecare semestru
- **Burse sociale** pentru studenții cu probleme sociale

Iată câteva din posibilele argumente care să stea la baza deciziei d-voastră de a opta pentru Universitatea de Vest „Vasile Goldiș” Arad. Dacă la acestea adăugăm factorul financiar (în sensul că prin înscrierea la Universitatea noastră economisiți sumele necesare pentru asigurarea hranei, cazării etc. într-un alt oraș) și cel social (urmând o facultate în orașul natal, tânărul nu este supus stresului determinat de acomodarea într-un alt mediu decât cel familial, existând cooperarea continuă între tânăr și familie etc.), aveți imaginea unui complex de avantaje rezultate din opțiunea pentru oferta noastră. Hotărârea finală vă aparține. Eu doresc să vă asigur că vă stăm oricând la dispoziție pentru informații suplimentare sau pentru consiliere prin specialiștii noștri.

Cu credința că am reușit să vă oferim imaginea unei instituții de învățământ superior stabile și de elită, vă asigur că orientându-vă spre Universitatea noastră ați făcut cea mai bună alegere și vă aștept să ne întâlnim în amfiteatrele și laboratoarele facultăților.

PROF. UNIV. DR. AUREL ARDELEAN
membru al Academiei de Științe Medicale a României,
Rectorul Universității de Vest „VASILE GOLDIȘ” Arad

Centrul de calcul

ANUNȚ PUBLICITAR

CONSILIUL LOCAL AL MUNICIPIULUI ARAD

organizează „REPETAREA LICITAȚIEI PUBLICE DESCHISE FĂRĂ PRESELECȚIE"
pentru **ACHIZIȚIONAREA UNUI IMOBIL CU DESTINAȚIA LOCUINȚE SOCIALE:**

PERSOANA JURIDICĂ ACHIZITOARE: - Consiliul Local al Municipiului Arad, B-dul Revoluției nr. 75, telefon 057-281850
SURSA DE FINANȚARE: - Alocații de la bugetul local
OBIECTUL LICITAȚIEI: - Imobil cu destinație locuințe sociale
FORMA LICITAȚIEI: - Deschisă fără preselecție

CONDIȚII DE PARTICIPARE: ◆ Suprafață utilă apartamente de 1800 mp
◆ Suprafață desfășurată de 2800 mp
DOCUMENTELE LICITAȚIEI se pot procura contra cost (150.000 lei) începând cu data de: - 6.12.2000, ora 9,00
OFERTELE SE VOR DEPUNE LA Primăria Municipiului Arad camera 5, până la data de: - 14.12.2000, ora 11,00
DESCHIDEREA LICITAȚIEI va avea loc la sediul persoanei juridice achizitoare la data de: 14.12.2000, ora 12,00.

S.C. „PASĂREA PARADISULUI" S.R.L.

cu sediul în Arad, str. A. Șaguna nr. 5-7, prin depozitele sale situate în Arad

str. A. Șaguna nr. 5-7
str. Iuliu Maniu nr. 176
str. Cocorilor nr. 27

I. VINDE:
● un bogat sortiment de materiale pentru construcții și instalații
- produse de morărit și panificație
- făină albă
- mălai grisat
- tărâțe
● cu preț redus și prin compensare:
- găleți zincate
- burlane - rulmenți toate tipurile
- coturi - contoare apă caldă-rece
- târnăcoape - cilindri basculanți
- lopeți - boilere electrice
- sape
- cazmale - cherestea, placaj, pal
- cizme cauciuc
● 1 ha teren pe centura Arad-Curtici

II. APROVIZIONEAZĂ
rapid și la comandă prin personal cu înaltă calificare, materialele solicitate.

III. TRANSPORTĂ
gratuit și cu posibilități de plată la 7, 14, 30 zile

IV. ACHIZIȚIONEAZĂ
la moara din Livada cereale
- porumb; - grâu

V. MACINĂ
la numai 35.000 lei/100 kg sau 12% minim.

VI. ANGAJEAZĂ
personal - prin concurs cu carte de muncă:
- contabil autorizat
- gestionar cu garanții
- instalatori termo-sanitari

În perioada 18.12.2000-10.01.2001 unitatea și depozitele își vor întrerupe activitatea.

La ceas de sărbătoare și bilanț, Consiliul de Administrație mulțumește autorităților locale, colaboratorilor și clienților pentru buna conlucrare, dorindu-le tuturor multă sănătate și un an mai bun!

„LA MULȚI ANI!"
Manager general, Dr. Pătru Dionise
(5914457)

NON STOP TAXI ALCAZ COMPANY
ANGAJEAZĂ 3 taximetriști cu mașină proprie;
● Cerem seriozitate și profesionalism!
● Oferim 1 schimb de cauciucuri pe an!
Tel. 274.000; 274.999
Tarif 2.460 lei/km

S.C. ECOS IMPEX S.R.L.

Arad, Calea A. Vlaicu 257 (lângă Peco); tel. 289740

DEPOZIT MATERIALE DE CONSTRUCȚII VINDE DIN STOC ȘI PREIA COMENZI LA:
■ țigle indigene și din import Ungaria; ■ cărămidă indigenă și import Ungaria ■ B. C. A. și bolțari din beton; ■ otel beton; ■ var, ciment, ipsos, glet, adezivi ■ plasă gard, rabitz, cuie; ■ diferite materiale de construcții
■ bolțari 30x25x20 - 461.500 lei/mc pentru 20 buc/m2 zidărie de 30 cm;
■ bolțari 30x15x20 - 552.000 lei/mc pentru 16 buc/m2 zidărie de 15 cm.
PREIA COMENZI
pentru orice tip de mobilă din pal melaminat import, bucătărie, birotică, camere copii, sufragerii.
O soluție la cheie
TRANSPORT ȘI MONTARE LA DOMICILIU, GRATUITE.
(4873577)

INTERNET

D'art
conexiuni dial-up la **56 Kb/s**
90 linii telefonice digitale
ISDN la **64 - 128 Kb/s**
solutii Radio **64Kb/s - 1Mb/s**
informații la telefon: **280858**
modem: **201700, 201777**

S.C. "RECONS" S.A.

MONTĂM CONTOARE APĂ CALDĂ ȘI RECE cu materialul nostru sau al clientului.

SE ASIGURĂ sigilarea și avizul de punere în funcțiune, garanția lucrării este de un an.

EXECUTĂM reparații și întreținere la instalațiile interioare pe bază de abonament.

INFORMAȚII SUPLIMENTARE
● Dispecerat Podgoria - tel. 231111 și 250629
● Dispecerat Vlaicu - tel. 242183 și 244306

ELECTRONIC SHOP

Arad: P-ța UTA, bl. U1-2, tel/fax: 057 / 271123; 271642; 289642
Timișoara: Str. Lucian Blaga nr. 3 tel/fax: 056 / 196684; 196845

Canon

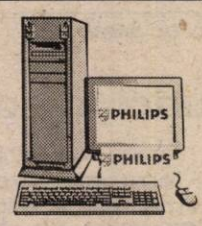

AMD K6 2 550MHz, 32MB RAM, HDD 10,2GB, Monitor 15" digital, tastatură, mouse + mouse pad
cu **doar 34*** USD / lună
* în leasing cu un avans de 160 USD

Cooperativa de Credit Familia

CREDITE	DEPOZITE
▸ credite pentru cumpărare de locuințe de 12,5%, 25%	1 lună ..... 47% pe an
▸ împrumuturi cu reținerea garanției bănești din suma acordată cu dobândă de 40% pe an.	3 luni ..... 49% pe an
▸ împrumuturi cu garanție bănească cu dobândă de 38% pe an.	6 luni ..... 50% pe an
	12 luni ..... 54% pe an

CCBP Familia București face angajări pentru municipiu și județ:
▸ inspectori credite ▸ inspectori depozite
Se solicită garanție; preferabil experiență.

ARAD : str. Bușteni 5 tel. 235 982
PECICA: str.Principală 6 tel. 468 505
SEBIȘ: str. Parcul Libertății nr. 17 tel. 093 835 328

S.C. IMPEX BOCK S.R.L.

ANGAJEAZĂ: **Agent distribuție înghețată**
CERINȚE:
- bun comerciant, experiență în vânzări
- permis de conducere categoria C
- cunoștințe de întocmire a documentelor fiscale
- domiciliul în Arad
- stagiul militar satisfăcut
- disponibilitate la program prelungit
- cunoștiințe minime de mecanică auto
- vârsta până la 35 de ani constituie avantaj

Cererile însoțite de CV se depun la adresa: Arad, str. Pădurii nr. 169-171 între orele 08-16 până în data de 15.12.2000
Informații suplimentare la telefon 281177

într-o nouă prezentare s.c. AMET S.A.

vinde prin **Magazinul din Piața Mihai Viteazu, telefon 231071** (lângă fostul magazin Mini Maxi) o gamă largă de produse:
- vopsele lavabile MODECO
- vopsele de ulei, diluanți și lacuri
- detergenți
- aracet
- scule și unelte agricole
- scări de aluminiu
- sfoară de tapițerie
- aparataj electric
- motoare electrice
- cuie de construcții, sârmă zincată și neagră, electrozi
- plasă rabitz
- fitinguri, baterii de baie și obiecte sanitare
- aragaze și hote
- frigidere și congelatoare
- articole de menaj, sticlă, porțelan și plastic

la cele mai accesibile prețuri

BIROTICA

Leximis Splaiul Gen. Gh. Magheru Bl. 329B (Micalaca)
Tel./Fax: 057/270111; 270100, Arad
- Tehnică de calcul
- PC compaq
- Imprimante HP, EPSON
- Copiatoare MINOLTA
- Seifuri
- Mobilier de birou
- Mașini de numărat bancnote
- Centrale telefonice SOLOMON

INSTITUTUL SETAR

organizează următoarele cursuri de pregătire profesională în transporturi:
● **coordonator transport**
● **conducători auto și consilieri publici de transport mărfuri periculoase (ADR)**

DESCHIDEREA CURSULUI
va avea loc pe data de 11.12.2000 orele 14, la sediul SC COMPANIA DE TRANSPORT PUBLIC SA Arad, Calea Victoriei nr. 35-37.

Informații la telefon 095-685.880.

(5914456)

PRIMĂRIA COMUNEI VÂRFURILE

Organizează în data de vineri 15.XII.2000 orele 10,00

concurs pentru ocuparea postului de **AUDIT**

INFORMAȚII SUPLIMENTARE la sediul Primăriei Vârfurile.

S.C. „AUTOMOBILE DACIA PITEȘTI"
prin
S.C. „AUTOSERVICE CÂMPUL LINIȘTII" S.R.L.

Arad, str. Câmpul Liniștii, nr. 1
(Vizavi de Vama de interior Arad)

VINDE TOATE TIPURILE DE DACIA

- EXECUTĂM GARANȚII LA AUTOTURISMELE DACIA VÂNDUTE DE ORICE DEALER DIN ȚARĂ
- MONTĂM SUPRASTRUCTURI 1304 - 1307
- MONTĂM SISTEME DE ALARMĂ ȘI RADIOCASETOFON
- ÎNCHIDERE CENTRALIZATĂ

TELEFOANE:212.959, 212.995, 092.826.559

(1462736)

Dai un cent da' stai în față!

NOKIA 5110 24*USD

Mitsubishi Trium 9 *USD

Oferta CONNEX valabilă în perioada 28.11-31.12.2000: Noul abonament promțional CONNEX Cent sau 50 % reducere la abonament în primele 3 luni pentru oricare dintre celelalte abonamente CONNEX.

Mag. Quasar, Piața A. Iancu, nr.10, tel: 211.822

QUASAR

dealer autorizat CONNEX

*Prețul nu conține TVA. În limita stocului disponibil și numai cu conectare la rețeaua Connex.

Primiți cu cadouri SONY?

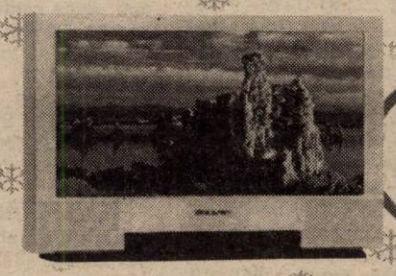

1 cadou surpriză

Sărbători fericite!

zilnic la QUASAR

Mag. Quasar, Piața A. Iancu nr. 10, Tel.: 211.822

MATRIMONIALE

Doriți CĂSĂTORIE în GERMANIA? Domnișoare serioase, drăguțe, sunați cu încredere telefon 279251, 093 207 324. (32783)

ANIVERSĂRI

„LA MULȚI ANI!", sănătate, fericire și multe împliniri pentru KOȘNITZ NICOLAIE GABRIEL (fiu) și KOȘNITZ NICOLETA-GABRIELA (nepoată). Cu toată dragostea părinții și bunicii.

La a 30-a aniversare și a zilei onomastice, lui CIUCLEA NICOARĂ, „LA MULȚI ANI!", sănătate, fericire și împlinirea tuturor dorințelor îi urează cei dragi. (32600)

„LA MULȚI ANI!" și „SĂRBĂTORI FERICITE!" pentru cele mai dragi fiice, ADELA și ALEX, din Șeitin, din partea mamei, care nu le uită. (32813)

VÂNZĂRI APARTAMENTE O CAMERĂ

Vând garsonieră mobilată, Bușteni, îmbunătățiri, 10.500 DM. Telefon 253364. (32754)

Vând urgent garsonieră Bușteni, îmbunătățiri, 10.500 DM. Telefon 270856. (32201)

Vând garsonieră etaj IV, acoperiș garantat, Banu Mărăcine, toate utilitățile, mobilat, 11.000 DM negociabil. Telefon 236250; 095.648.846. (32357)

Vând urgent apartament 1 cameră, Banu Mărăcine, 11.500 DM. Telefon 253326. (32622)

Vând garsonieră îmbunătățită, str. Bușteni, nr. 14, bloc B. Telefon 230891; 251303. (32727)

Vând apartament una cameră etaj 4/4, acoperiș țiglă. Telefon 247429. (32731)

Vând urgent și convenabil garsonieră Confecții cu preluare de rate. Telefon 277675, 094 522 517. (32798)

Vând apartament o cameră, bucătărie, baie, îmbunătățit, Grădiște. Telefon 235065. (32371)

Vând garsonieră, confort III, Vlaicu, zona Fortuna. Telefon 462730, zilnic. (32621)

Vând apartament una cameră, comuna Vladimirescu. Telefon 514669, mobil 095 815 779. (32710)

Vând garsonieră cf. I, et. I, mobilată și cu îmbunătățiri, Micălaca. Telefon 259719. (32784)

VÂNZĂRI APARTAMENTE DOUĂ CAMERE

Vând 2 camere, Micălaca, mici îmbunătățiri, 12.600 DM. Telefon 270856. (32756)

Vând apartament central, două (2) camere, îmbunătățit. Telefon 094.471.922 sau 095.794.999. (32599)

Vând urgent apartament 2 camere, stil occidental, decomandat, confort I, contorizat, et. I, 18.000 DM + garaj zidit, autorizat, 2.000 DM. Telefon 094.612.877; 057/266230. (32587)

Vând sau schimb apartament 2 camere, Vlaicu, contorizat, îmbunătățit, cu apartament 3-4 camere, Vladimirescu, centru. Telefon 093.449.617 sau 279193. (32587)

Vând apartament 2 camere, parchetat, contorizat, 9.000 DM, negociabil, Vlaicu. Telefon 270872. (32622)

Vând apartament 2-3 camere, zonă bună, preț convenabil. Telefon 282514, orele 8-16. (c.)

Vând apartament 2 camere, negociabil, str. Traian Moșoiu. Telefon 250348. (32602)

Vând apartamente 2 camere, decomandate, et. I, Micălaca 300, primele blocuri, 18.500 DM și Maiakovski, et. 4/5, 21.000 DM. Telefon 279718; 094.542.931. (32815)

Vând urgent apartament 2 camere, decomandate, central. Telefon 274024, 094 546 579. (32809)

Vând apartament 2 camere, decomandate + îmbunătățiri, Alfa, bl. 77, sc. A, ap. 11, preț 1.500 DM. Informații la adresă, după ora 16. (32851)

VÂNZĂRI APARTAMENTE TREI CAMERE

Vând 3 camere, Alfa, decomandat, zonă bună, 15.500 DM. Telefon 253364. (32754)

Vând apartament 3 camere, 12.500 DM, negociabil. Telefon 095 909 522. (32523)

Vând urgent apartament central, 3 camere, et. I, 35.000 DM. Telefon 094 775 108, 213326. (32536)

Vând urgent apartament 3 camere, Alfa, etaj 4; 11.800 DM. Telefon 236021; 092.606.527. (32701)

Vând apartament 3 camere, Vlaicu, et. II, 13.100 DM. Telefon 279718, 094 542 931. (32816)

VÂNZĂRI APARTAMENTE PATRU CAMERE

Vând apartament stil italian, 4 camere, baie, bucătărie, balcon închis. Telefon 092.470.607. (32676)

VÂNZĂRI CASE

Vând casă central (subsol - parter - mansardă), totul la stradă, (excelentă cabinete, birouri, firmă), gaz, încălzire termotecă, fără intrare auto, cu încă 2 vecini în curte, preț 60.000 DM, negociabil sau schimb cu spațiu mai mic + diferență. Telefon 250890. (31930)

Vând casă + 2.880 mp grădină la Firiteaz (17 km de Arad) cu 7.500 DM sau schimb cu microbus sau autoturism (Diesel), tractor sau alte variante. Telefon 093 438 784. (32878)

OCAZIE! Vând (variante) VILĂ parțial finisată, cu depozite, Aradul Nou. Telefon 092.210.857. (32684)

Vând casă etaj Vladimirescu, stil occidental, toate facilitățile, 750 mp + anexe gospodărești, preț 57.000 DM. Telefon 514898, 095.628.720. (31210)

Vând casă Aradul Nou, 4 camere, gaz, apă, grădină + dependințe. Telefon 286423. (32182)

Vând vilă nouă la cheie, central, finisaj deosebit. Telefon 094.183.917; 253708. (32279)

Vând casă central, cu spațiu comercial amenajat. Telefon 279390. (32909)

Vând urgent casă 2 camere, bucătărie cu gaz + teren 2.000 mp, str. Tebei nr. 5, în spate la Dinamo. Telefon 287976. (32520)

Vând casă, sat Sînapul nr. 180. Relații telefon 221548. (32596)

Vând casă recent renovată, 4 camere, bucătărie tip salon, baie, curte mare, str. Andrei Șaguna nr. 90. Telefon 093.496.530. (32591)

Vând casă tip vilă 4 camere, 2 băi, bucătărie, grădină mare, 2600 mp, apă rețea și fântână, parter locuibil + alte anexe, central, 15.000 DM negociabil (schimb și cu auto neînmatriculat + diferență). Localitatea Frumușeni, nr. 227. Telefon 092.597.048. (32688)

Vând casă str. A. Șaguna, nr. 11, suprafața totală 619 mp. Telefon 262444. (32725)

Vând casă Aradul Nou, 32.000 DM negociabil. Telefon 057 - 274688. (32732)

Vând casă și brutărie, preț 35.000 DM, negociabil. Telefon 289699. (32253)

Vând casă mare, grădină, brutărie, în Sebiș, jud. Arad sau schimb cu apartament în Arad, București, Oradea, Timișoara, plus diferență. Accept variante. Telefon 095.608.147. (31212)

Vând casă nouă, 1996, stil occidental, tot confortul, 8.000 mp, loc la șoseaua principală în dotare abator + carmangerie, excelent pentru privatizare. Telefon 216092; 095.053.634. (31329)

Vând urgent casă 3 camere, preț avantajos, zona Piața Romană. Telefon 057/285491. (32577)

Vând casă cu etaj, casă cu grădină mare, Miniș. Telefon 461246. (5914297)

Vând casă 6 camere, Grădiște, garaj, canalizare, 32.000 DM. Telefon 092 237 784. (32802)

Vând casă în Bocsig, pe șoseaua națională, la nr. 621, preț 3.500 DM sau 36.000.000 lei. Informații telefon 095 877 928 sau 219247. (32790)

Vând urgent casă nouă, netencuită, cu autorizație de construcție, racordată la apă, telefon, curent, cablu TV, aprobare gaze, zona Vlaicu. Telefon 057-232028, 092 750 997. (32850)

FIRMĂ CU PROFIL TEXTIL
parteneriat de Benetton S.P.A. confecții pulovere

CAUTĂ PERSONAL CALIFICAT și NECALIFICAT (calificare la locul de muncă) în noua fabrică din Calea Aurel Vlaicu
SECRETARĂ, cunoștințe limba italiană

Persoanele interesate sunt rugate să trimită C.V. la adresa din Arad, Str. Câmpul Liniștii nr. 1 (în curte la România Combi) sau la fax: 057/216.717 (d-na Rodica)

Telefon 095/398.905

(5914312)

VÂNZĂRI SPAȚII

Vând (închiriez) SPAȚII COMERCIALE (producție), toate la un loc. Telefon 092.621.961. (32197)

Vând urgent spațiu comercial sau producție, 540 mp, plus apartament de serviciu 3 camere, bloc în Șiria. Telefon 094.545.778. (32611)

Vând spațiu comercial, zonă centrală. Telefon 095.828.144. (32730)

Vând gheretă Piața Miorița, posibil orice activitate, aer condiționat, apă, canalizare, curent. Telefon 094 669 443. (31215)

Vând (închiriez) SPAȚIU COMERCIAL 850 mp, toate dotările. Telefon 094 798 000. (32771)

Vând SRL cu unitate de alimentație publică. Telefon 092 349 104. (32556)

VÂNZĂRI TERENURI

Vând loc de casă în Sânleani 800-2.400 mp, posibilități apă, gaz; 12 DM/mp, negociabil. Telefon 092.318.714. (32214)

Vând 3,5 ha teren agricol foarte bun, la Zimandul Nou. Telefon 283741. (32442)

VÂNZĂRI AUTO

Vând FORD ESCORT, an 1998, înmatriculat persoană fizică; BMW 378, an 1982; OPEL OMEGA 2,0 It-CD, ambele neînmatriculate. Telefon 057 - 212441 sau 092.989.127. (32745)

Vând Dacia Super Nova, clima, rapsodia sau confort, 0 km, livrare imediată. Telefon 094.391.896. (32305)

Nu-ți mai fă griji, CAUCIUCURILE de care ai nevoie, sunt la mine, IEFTINE și BUNE, toate dimensiunile, cu garanție, aduse din GERMANIA. Telefon 259339; 094.706.321. (29745)

Vând autoutilitară Citroen „C" 15D. papuc, 1769 cmc, Diesel, motor Peugeot , an fabricație decembrie 1987. Telefon 092.725.912. (32222)

Vând 2 combine recoltat porumb, stare funcționare, preț rezonabil. Telefon 092.210.857. (32684)

Vând tractor U-650, combină Claas Dominator 80, Mercator 70. Telefon 094.600.296; 216350. (32246)

Vând Dacia 1410 Sport, fabricație 1984 cu CIV, numere noi, preț 1200 DM. Telefon 092.750.992; 095.788.010. (32249)

(Continuare în pagina 18)

(Urmare din pagina 17)

Vând Fiat Ducato marfă, lung și înalt, Diesel, înmatriculat, 8.500 DM negociabil. Telefon 094.555.468. (32386)

Vând BMW 520 i, an de fabricație 1991, 128.000 km, catalizator, cu multe îmbunătățiri, înmatriculat pe persoană fizică. Informații la telefon 094.513.979; 094.868.657. (f, 1464167)

Vând urgent Renault 18 Diesel, stare foarte bună, 3.500 DM negociabil. Telefon 094.606.600, 260515, după ora 16. (32443)

Vând caroserie ARO 320 (cabină). Telefon 094.616.310. (32657)

Vând tractor U 650, stare de funcționare, preț negociabil. localitatea Horia, nr. 175. Telefon 095.260.421. (32678)

Vând Opel Vectra 1,7 TD an 1994, cu multe opționale. Telefon 095.523.319. (32683)

Vând Audi Sport, an 1985, CIV per. Telefon 057 - 242841; 095.633.429. (32720)

Vând Fiat Croma T.D. 1986 și Mazda 626, 1986, înmatriculate. Telefon 289975. (31179)

Vând Peugeot 405 Diesel, 1991, înscris persoană fizică. Telefon 092.330.570. (32595)

Vând Mazda 323, 1990, neînmatriculată; Hyundai H100, microbus persoane, neînmatriculat, preț ocazional. Telefon 057-211135, 092 372 699. (32552)

Vând Dacia 1300, an 1977, cu CIV și numere noi, stare foarte bună de funcționare, 1.200 DM, negociabil. Telefon 092 932 702. (32526)

Vând Audi 80, 1989, înmatriculat persoană fizică, benzină 1,8, negru metalizat, stare bună. Telefon 094.616.315. (31918)

Vând Dacia papuc, 1997, motor 1,6 Diesel, persoană fizică, stare bună. Telefon 094.616.315. (31919)

Vând VW Golf II Diesel, 1570 cmc, fabricație 1985, neînmatriculat, preț 1750 DM și VW Jetta Diesel, motor 1570 cmc, 4 uși, neînmatriculat, preț 2.000 DM. Telefon 092.750.992; 095.788.000. (32249)

Vând disc U445, U650, tocătoare tulei, combinator, prășitori U445, U650. Telefon 093 438 787. (32744)

Vând motorete cu pedale și scuter Suzuki, toate 49 cmc. Telefon 095 523 319. (32683)

Vând Dacia 1300 + talon pentru piese de schimb. Informații Luțai Gabriel, sat Mustești, telefon 095 520 461. (4433064)

Vând combină Claas, U650, diferite piese tractor (bloc). Informații telefon 461246, Miniș. (5914296)

Vând autocamion Gaz '93, stare perfectă funcționare, CIV. Telefon 095 655 248. (32810)

Vând tractor U650, plug, remorcă de 7 t și motor Ford Scorpio benzină. Informații telefon 095 878 473. (4434702)

Vând autotractoare Raba și semiremorci, Dacia 1310. Telefon 093 404 010. (32821)

Vând VW Transporter, marfă, Diesel, an 1983. Telefon 094 770 574. (32849)

Vând Dacia papuc, stare foarte bună, 1990, preț 3.500 DM, fix. Telefon 270837. (32848)

Vând Opel Vectra 93, înmatriculat, motor 2L, climă, ABS (full), 9.800 DM. Telefon 094 697 825. (32837)

Vând Ford Escort 1,6D, stare foarte bună, 4.000 DM. Informații telefon 092 596 025 sau 283135. (32830)

Vând remorcă 5,5 t cu roata a-5-a, basculantă, 2 cilindri, cauciucuri noi, lungime 4,60. Telefon 057-460473. (32829)

Vând plug reversibil 2 capuri, localitatea Șimand nr. 1227, telefon 136A. (Ag. Criș)

Vând Passat C.L. fabricat 1988, motor 1,8l.E, catalizator, înmatriculat. Telefon 095.519.899. (32882)

Vând camion Tir Mercedes 1644 cu remorcă termoking, înscris, perfectă stare funcționare. Telefon 057/288100. (32873)

VÂNZĂRI ELECTRO

Vând televizor color, plastic; video, mașină spălat automată; congelator mic. Telefon 266414. (32828)

Vând TELEVIZOARE, marca LG, noi, diagonala 51-55 cm, diferite modele, import Germania, preț foarte interesant. Telefon 280260, 092.756.666. (31242)

Vând TELEVIZOARE COLOR, diferite modele. Telefon 280260, 092.756.666. (31242)

Vând COMPUTER 486-IBM Siemens, diferite configurații, de la 1.800.000 până la 2.200.000 lei, complet, cu monitor, tastatură, mouse. Telefon 280260. 092.756.666. (31242)

Vând COMPUTER PENTIUM I - Compaq IBM Fujitsu, diferite configurații, prețul de la 4.000.000 lei, complet, cu monitor, tastatură, mouse. Telefon 280260, 092.756.666. (31242)

DE SĂRBĂTORI, mari reduceri de preț, la MAȘINILE DE SPĂLAT AUTOMATE, pe care le importăm pentru dumneavoastră. Oferim garanție. Telefon 259339, 094 706 321. (32811)

În LUNA CADOURILOR vă oferim TV COLOR, telecomandă, calitate foarte unâ a imaginii, prețuri accesibile. oferim garanție. Telefon 259339, 094 706 321. (32811)

GAMA DE FRIGORIFICE (congelatoare, lafă, frigider) pe care v-o oferim vă ajută să consumați alimentele mereu proaspete. Oferim garație. Telefon 259339, 094 706 321. (32811)

Vând CASE MARCAT FISCALE și CÂNTARE ELECTRONICE, omologate. Telefon 282829; 272727. (f.)

Vindem diferite telecomenzi pentru televizor (170.000 lei), video, satelit, componente electronice. Telefon 092.368.868; 095.794.894.

Vând mașini de spălat automate, combine frigorifice, congelatoare, televizoare color cu garanție, modele noi. Telefon 251392. (32412)

Vând televizoare color diferite modele, cu garanție. Telefon 219365, 093.380.028. (32608)

Vând televizoare color 51-61-71 cm, teletext, telecomandă. Telefon 264004. (32576)

Vând Alcatel DB 130 DM, Siemens C35i, 290 DM, Mitsubishi Trium Mars, 180 DM; Sagem 922, 130 DM, decodez telefoane. Telefon 092.273.954. (32713).

Vând tuner muzical „Sony": CD, deck, stație cu amplificator pro-logic, boxe 2x100W, 2.000 DM. Telefon 465372, 095 614 877. (32511)

Vând urgent congelator 4 sertare, aproape nou. Telefon 241715. (32762)

Vând aparat de cafea Saeco. Informații telefon 279044. (32765)

Vând copiator Xerox 5025. Telefon 094 847 644. (32761)

Vând Pentium 586, CD ROM. WIN 98, boxe etc. Telefon 093 738 855. (32826)

VÂNZĂRI DIVERSE

Vând haină de vulpe polară 3/4, super frumoasă, mărime 46-48. Telefon 094 391 896. (32806)

Vând FIER BETON 8.500 lei/kg. Str. Independenței nr. 7, Bujac. Telefon 273785; 095.320.938.

Vând termoteka Beretta Turbo, convectoare și boilere pe gaz. Telefon 253973 sau 093 727 470. (32870)

Vând ȚIGLĂ MARSILIA-PORTUGHEZĂ 5650 lei/buc; ȚIGLĂ jgheab 4800 lei/buc fabricată SIGHIȘOARA; CĂRĂMIDĂ EFICIENTĂ 290/245/150-7.300 lei/buc, PRAF MARMORĂ, TERASIT, MOZAIC, 850 lei/kg. Informații MÂSCA nr. 33. Telefon 531498; 093.817.690. (32570)

Vând ROLETE plastic, import și rolete lemn. Telefon 059/478.503. (31990)

Vând PLASĂ GARD ZINCATĂ și NEAGRĂ, toate dimensiunile; CUIE; PLASĂ RABITZ; TABLĂ DECAPATĂ 0,4 și 1 mm; TABLĂ ZINCATĂ 0,4, ȚEAVĂ PĂTRATĂ, SÂRMĂ NEAGRĂ și ZINCATĂ, COTURI, BURLANE, str. Vrabiei, nr. 4. Telefon 289997.

Vând BOLȚARI 10 modele, zgură și beton, PAVELE, BORDURI etc. Telefon 095.634.885. (31046)

Vând LEMNE FOC esență tare, orice cantitate. Telefon 214535. (32166)

Vând ouă de prepeliță. Telefon 262619. (32160)

Vând cățel Brac German, păr sârmos, linie italiană, 4 luni. Telefon 092.725.912. (32222)

Vindem STRUNG SN 400, necesită reparații. Telefon 057/250036. (32235)

Vând termoteka Bereta Turbo 24 KW, sigilat. Telefon 094.249.933. (32273)

Vând LEMNE FOC, la domiciliul clientului. Telefon 277027. (32294)

Vând lemne foc esență tare, orice cantitate, la domiciliu. Telefon 222251. (32893)

Vând CHERESTEA de STEJAR, uscată și CANAPELE, COLȚARE, DORMITOARE. Telefon 094.507.339, 275551. (32603)

Vând expresouri cafea profesionale. Telefon 092.962.123. (32641)

Vând 500 kg brânză telemea de oaie, preț 35.000 lei/kg. Telefon 536830. (32652)

Vând EUROBOLȚARI termoizolanți cu certificat calitate, 300x250x200 la 5.700 lei/buc. 1 mc-400.000 lei. Telefon 281491; 092.381.750. (32711)

Vând vană fontă, uși, geam, masă, scaune, bibelouri, vitrină, magnetofon. Telefon 252436. (32706)

Vând porc gras de carne, 150 kg. Telefon 057 - 274688. (32732)

Vând MUT 410 tâmplărie, 3 operații, nou, banzic. Telefon 057-272870. (30649)

Vând PARCHET fag ABURIT, uscat, grosimea 22 mm, pervazuri. Telefon 235271; 094.555.338. (32623)

Vând 2 geamuri second hand 150x150 cu rolete. Telefon 274636. (32633)

Vând: baterie duș flexibil; bicicletă sport cameră „Kettler Topas"; arzător gaz metan de 1.000; plapume din puf de gâscă, noi; mobilă combinată „Camelia", nefolosită; pături electrice pentru pat, noi; un loc de veci la Eternitatea (UTA). Telefon 233563. (32516)

Vând, închiriez, garaje, zona Fortuna, str. Hațeg nr. 7. Telefon 057-211135, 092 372 699. (32552)

Vând LEMNE FOC, la domiciliu. Telefon 214010. (32630)

Vând țuică 52°, producția anului 2000, preț 65.000 lei/ lt, negociabil. Telefon 094 271 553. (5914348)

Vând termoteci gaz, instant baie, ofer 2 ani garanție. Telefon 092 981 636- (32738)

Vând termoteka Nectra 24 KW Turbo, sigilată. Telefon 288135, după ora 14. (32735)

Vând aragaz cu 4 ochiuri în stare bună. Telefon 233450. (32655)

Vând aparat de sudură industrial, trifazic și monofazic, contactoare 10A. Telefon 210094. (32724)

Vând cântar semiautomat 500 kg. Telefon 094 847 644. (32761)

Vând aparat stradal pop corn. Telefon 094 847 644. (32761)

Vând tensiometru digital „Casio", termosuflantă „Elin", calorifer 824x4, 10 elementi. Telefon 284793, 092 381 746. (32773)

Vând canapea și fotolii din piele, la preț convenabil. Telefon 253930, 092 267 617. (32780)

Vând borhot prune pentru țuică. Informații Lupei Ioan, sat Iosași nr 130, comuna Gurahonț. (4433063)

Vând 65 oi țurcane, mame. Informații sat Cuied nr. 249E, Duma Emil. (2915097)

Vând canapea extensibilă, 1.100.000 lei, negociabil. Telefon 254796. (32826)

Vând 3 tăurași de 3 săptămâni, 8 porci la 100 kg. Informații telefon 204911 int. 105. (32818)

Vând urgent lampă ultraviolete Phillips, ideală pentru bronzat, 100 DM. Telefon 057-265014, 095 614 873. (32844)

Vând soia și un tăuraș de 7 luni. Telefon 262619. (32839)

Vând lemne foc esență tare, orice cantitate. Telefon 245248. (32838)

CUMPĂRĂRI TERENURI, IMOBILIARE

Cumpăr spațiu comercial ultracentral sau preiau contract cu posibilitate cumpărare. Telefon 092.344.705. (32248)

Cumpăr urgent 3 camere, Alfa, etaj I-III, cu 2 balcoane; ofer 13.000 DM. Telefon 236021; 092.606.527. (32701)

Cumpăr teren în cartierul A. Vlaicu; prefer zona Fortuna. Telefon 095.608.147. (21212)

CUMPĂRĂRI AUTO

Cumpăr auto Mercedes, BMW, ofer 15-20 mii DM. Telefon 048-630313. (32852)

CUMPĂRĂRI DIVERSE

Cumpărăm porci grași și bovine, Arad. Telefon 057-287723. (31339)

Cumpărăm: ORZ, PORUMB, GRÂU FURAJER, plata la ridicare. Telefon 065-443367, 065-163885, 095 824 973. (1463163)

Cumpărăm mobilier antic sculptat, stingător apă de pompieri și tot ce ține de pompieri: căști, topoare și altele. Toate să fie vechi. Telefon 094 277 066, Done. (32545)

Cumpăr PORCI GRAȘI localitatea MÂSCA, nr. 307, preț 26.000 lei/kg. Telefon 057 - 531497; 094.774.649. (32080)

Cumpăr porci peste 100 kg, preț 26.000 lei/kg. Telefon 094.867.536. (32695)

Cumpăr pene gâscă noi, preț 120.000-160.000 lei/ kg; pene vechi. Cumpăr corne cerb, preț 120.000-150.000 lei/ kg. Telefon 094 986 205, 214453. (32819)

Cumpăr deșeuri de fier vechi și neferoase, cantități mari, preț avantajos. Telefon 093 404 010. (32821)

CERERI ȘI OFERTE DE SERVICII

COMPLEXUL MUZEAL ARAD
organizează CONCURS pentru ocuparea postului de MUZEOGRAF la Muzeul „Sever Bocu" din Lipova. Concursul va avea loc miercuri, 20 decembrie 2000, ora 10, la sediul muzeului din Palatul Cultural, Piața G. Enescu nr. 1. Înscrierile se fac până la data de 18 decembrie 2000. Informații și bibliografie la secretariatul muzeului. Telefon 281847.

CASINO „TIBERIUS"
Arad, str. Cloșca, nr. 1, organizează curs CRUPIERI. Pentru selecție: TINERE 18-25 ani, aspect fizic plăcut, peste 1,70 m înălțime, abilități de comunicare, cunoștințe minume ENGLEZĂ, ITALIANĂ. Relații la telefon/fax + 40/57/250606, de luni până vineri între orele 9-15,30. (32686)

Căutăm DANSATOARE pentru BAR NOAPTE, locuință asigurată în BUDAPESTA. Telefon 0036 302019652. (32906)

SOCOM PIELARUL ARAD angajează CONFECȚIONERE FEȚE ÎNCĂLȚĂMINTE calificate, MAȘINISTE, MUNCITOARE la masă. Informații telefon 236116. (32897)

Angajăm 2 INSPECTORI ASIGURĂRI, 50 CONSULTANȚI ASIGURĂRI. Telefon 252825, 094 750 107. (32541)

Angajăm GESTIONAR(Ă) pentru MATERIALE CONSTRUCȚII, maxim 35 ani. Telefon 256189. (32609)

Angajez CROITORESE, KETTYSTE, persoane pentru călcat, cunoscătoare limba maghiară, pentru UNGARIA. Telefon 0036 23376374.

Societatea CONTACT PLUS, angajează ELECTRONIȘTI și ELECTRICIENI. Informații telefon 289070. (32733)

SOCIETATE COMERCIALĂ angajează ECONOMIST, 2 INGINERI prelucrarea lemnului. Curriculum vitae la CP 3/202, Oficiul Arad 3. (32402)

Societatea „MANIVA", angajează ȘEF SECȚIE, CTC-istă și CONFECȚIONERE. Oferim bonuri de masă și decontăm abonamente. Telefon 256935. (32601)

BARURI NOAPTE din SZEGED caută TINERE DANSATOARE (dame consum). Locuința, permisul de lucru se rezolvă. Telefon 00-36-309-380-025 după ora 14. (32782)

SC OMNIASIG SA inițiază un program de formare a CONSULTANȚILOR DE ASIGURARE. Cursuri gratuite. ANGAJARE. Informații la telefon 092 488 479 sau la sediul firmei. (32750)

POSED PERMIS categoria B, vechime, îmi ofer serviciile. Telefon 278512. (32747)

HANUL DE LA RĂSCRUCE angajează BUCĂTAR și AJUTOR BUCĂTAR cu calificare. Transportul asigurat. Telefon 094 245 879. (32737)

„TUTIMEX" angajează urgent VÂNZĂTOARE. Telefon 270621, orele 8-12. (32757)

BRUTĂRIE angajează BRUTARI CALIFICAȚI. Telefon 216663. (32752)

SOCIETATE COMERCIALĂ angajează GESTIONAR și AGENT DE COMANDĂ pentru județ. C.V. se trimite la fax 252161. (32775)

TOMAIFICIO VENEZIANO angajează PERSONAL la mașina de îndoit termociment și la subțiat. Salar avantajos. Telefon 254233. (32766)

LORETO COMPANY angajează MAISTRĂ, profil încălțăminte, MAȘINISTE, MANUAL, SUBȚIAT. Asigurăm transport, bonuri masă, salariu sigur și avantajos. Telefon 278785, 092 973 109, 093 779 304. (32795)

SOCIETATE DE TRANSPORT angajează ȘOFERI și MECANICI pentru auto ROMAN. Telefon 093 404 010. (32821)

Angajăm PERSONAL pentru departament publicitate, studii medii, vârsta 18-30 ani. Se oferă: carte muncă, program flexibil, salar 3-5 milioane lei. De pregătire ne ocupăm noi. Telefon 276817, orele 11-16. (32854)

Probă de lucru pentru ISRAEL, 16 decembrie Arad. Telefon 093 463 567. (32853)

Angajăm BRUTARI, localitatea Mândruloc nr. 94. Telefon 216110. (32835)

FIRMĂ DISTRIBUȚIE băuturi alcoolice angajează AGENT VÂNZĂRI, CASIERĂ-OPERATOARE. C.V. str. Feleacului nr. 1. Telefon 213313. (32834)

SOCIETATE CU PROFIL STOMATOLOGIC angajează PERSONAL pentru evidența primară și AGENT DE VÂNZĂRI, minim bacalaureat. Telefon 057-256821. (32867)

Angajăm ȘOFER, categoria B, cunoscător limbă maghiară. Calea Timișorii nr. 140, orele 10-12. (32873)

Angajăm PAZNIC. Calea Timișorii nr. 140, orele 15-17. (32873)

PRESTĂRI SERVICII

Execut tot felul de LUCRĂRI CONSTRUCȚII;: zidării, contra igrasiei, zidării, tancuieli, gletueli, zugrăveli, gresieri, faianțări, instalații sanitare. Telefon 214319. (32631)

„SILDOR PROD" execută ieftin, reparații FRIGIDERE, CONGELATOARE; garanțial. Transport gratuit. Telefon 057 - 270622. (f, 1462622)

Executăm ORICE LUCRĂRI CONSTRUCȚII: zugrăveli, faianțări, gresieri, instalații sanitare, renovări apartamente. Telefon 272695, 095 685 685.

„DAMAR" repară mașini spălat automate, import, românești. Telefon 270518; 098.602.722. (31093)

WES: ieftin și rapid, REPARAȚII FRIGIDERE, CONGELATOARE, CLIMATIZĂRI, deplasare gratuită. Telefon 284857, 092 556 562. (32142)

LABORATOR DENTAR execut lucrări dentare: 1 dinte-70.000 lei; 1-proteză dentară-400.000 lei. Telefon 092.769.444. (32753)

REPARAȚII aragaze, boilere, cazane Samus, piese pentru electrocasnice. Telefon 270098. (32853)

AUTOMATIC SERVICE repară mașini spălat automate, domiciliu. Telefon 259146, 094 241 398. (32841)

DIVERSE

CABINET STOMATOLOGIC dr. DRIJMAN
înscrie pentru MEDIC DE FAMILIE. Telefon 230212, str. M. Stănescu nr. 6. Program: luni, marți, joi - orele 16-20; miercuri-vineri - 9-13. (32743)

Ofer VALUTĂ, avantajos. Telefon 219560. (32291)

Bar „LOTUS" organizează REVELION 2001, preț accesibil. Informații telefon 093.218.421. (32645)

(Continuare în pagina 19)

(Urmare din pagina 18)

PRIMĂRIA COMUNEI ȘICULA închiriază spațiul adăugire Dispensar Uman Șicula, pentru medici care au pacienți pe raza comunei Șicula. Închirierea spațiului va avea loc în 18 decembrie 2000, ora 10. Cererile se vor depune la sediul Primăriei, până în 15 decembrie 2000. (4059490)

PRIMĂRIA COMUNEI ȘICULA vinde prin licitație publică anumite bunuri din inventarul SC CONSING SRL ȘICULA. Licitația va avea loc în data de 11 decembrie 2000, ora 10, și apoi în fiecare zi de LUNI, până la epuizarea vânzării. Inventarul și informații la telefon 513002. (4059489)

PRIMĂRIA COMUNEI GURAHONȚ organizează licitație publică în data de 4 ianuarie 2001, pentru vânzare clădiri comuna Gurahonț, sat Pescari, destinația activități economice. Relații suplimentare telefon 420309. (4433065)

PRIMĂRIA HĂLMAGIU cumpără I.F.R.O.N. în stare de funcționare. Așteptăm oferte până la sfârșitul anului. Telefon 102. (32769)

PRIMĂRIA HĂLMAGIU organizează licitație, în data de 20 decembrie 2000, ora 9, pentru închiriere abator. (32769)

RESTAURANTUL „BLUE BAR" organizează REVELION. Informații str. Cozia nr. 5. (32770)

În data de 13 decembrie 2000, ora 11, la sediul Judecătoriei Arad, camera 55, se vinde la licitație publică imobilul din Zimand cuz nr. 418, proprietatea debitoarei Urcan Maria, cu suma de 33.750.000 lei. (32777)

SC HARDER INN SRL ARAD solicită autorizație de mediu pentru pucntul de lucru situat în Bd. Decebal nr. 9, având activitate de alimentație publică și cazare Hotel Arad. Eventualele contestații se pot depune la Agenția de Protecția Mediului Arad, Bd. Dragalina nr. 16. (32763)

OFER VALUTĂ ÎMPRUMUT. Telefon 093 473 896. (32794)

SA COMLĂUȘANA SÂNTANA vinde, prin licitație publică, în data de 20 decembrie 2000, următoarele: clădire (4 camere) în centru, lângă Banca Agricolă și piață; șopron, aparat sifon, plug. Informații telefon 462123, între orele 9-15. Licitația se repetă în fiecare zi de miercuri. (4434705)

La data de 21 decembrie 2000, ora 12, se va vinde la licitație publică imobilul situat în comuna Șeitin nr. 72, proprietatea urmăritei Tatarau Elena. Prețul de strigare este de 54.750.000 lei și licitația se va ține la Judecătoria Arad, camera 55. (32812)

La data de 19 decembrie 2000, ora 12, se va vinde la licitație publică ap. 31, et. 8, situat în Arad, str. Bd. Revoluției bl. 10, nr. 10, proprietatea lui Kati Tiberiu. Prețul de strigare este de 176.841.697 lei și licitația se ține la Judecătoria camera 55. (32842)

TURISM

„Pletl"
Vă oferă:
zilnic spre Germania
PASSAU - REGENSBURG - NURNBERG - HEILBRONN - STUTTGART - KARLSRUHE - HEIDELBERG - WURZBURG -FRANKFURT - MAINZ- GIESSEN.
SERVICII: călătorie în autocare noi, moderne; 2 bagaje gratuite; însoțitoare de bord;
o masă caldă în Ungaria.
Informații și înscrieri la AGENȚIILE PLETL: ARAD, telefon 057-252291, LIPOVA telefon 057-561377, 057-563011; TIMIȘOARA, telefon 056-200119; LUGOJ, telefon 056-359651; REȘIȚA, telefon 055-224904. (c. 18)

SEMO TOUR ARAD
vă invită să petreceți REVELIONUL atât în țară: BĂILE FELIX, BĂILE HERCULANE, STÂNA DE VALE, VATRA DORNEI BALVANYOS cât și în străinătate: TUNISIA, CROAȚIA, SLOVENIA etc. Bilete de avion, asigurări medicale, carte verde, asigurări obligatorii auto și orice alte servicii turistice. Telefon 283311, 282877. (c.)

NOU! MARI REDUCERI DE PREȚURI!
ATLASSIB
Călătorești cu autocarele noastre moderne, în EUROPA: GERMANIA, AUSTRIA, FRANȚA, ITALIA, SUEDIA (plecări zilnice), BELGIA, OLANDA, DANEMARCA, ANGLIA, FINLANDA, NORVEGIA, SPANIA, PORTUGALIA, UNGARIA, IUGOSLAVIA.
NOU! Reduceri suplimentare pentru: elevi, studenți, pensionari și grupuri. Bd. Revoluției nr. 35, telefon 251871, 252727; Autogară, telefon 270562. O poartă deschisă spre Europa! (c.)

ÎNCHIRIERI

Închiriez (ofer) spațiu comercial central, bine amenajat pentru orice activitate. Telefon 260859.

Ofer spre închiriere SPAȚIU COMERCIAL amenajat, 58 mp, str. I.C. Brăteanu (fostă 30 Decembrie). Telefon 259765; 095.873.086. (31989)

Închiriez spațiu comercial, birouri, central, Micălaca. Telefon 265079. (32308)

Ofer spre închiriere spațiu comercial 26 mp, vad foarte bun, Piața UTA, lângă Farmacie. Telefon 095.619.835. (32922)

Ofer spre închiriere apartament 3 camere lux (ne)mobilat, central. Telefon 253326. (32622)

Caut de închiriat apartament 2 camere (ne)mobilat frumos, plătesc anticipat. Telefon 270872. (32622)

Caut să închiriez apartament 1-2 camere, mobilat. Telefon 095 590 166. (32736)

Ofer spre închiriere o cameră mobilată cu încălzire, str. Brâncuși nr. 8. (32739)

Închiriez spațiu alimentar 81 mp, zona UTA. Telefon 092 885 025. (32542)

Închiriez (ofer) cameră ultracentral, mobilată, TV, acces dependințe, contorizat. Informații str. M. Stănescu nr. 2, ap. 6. (32778)

Închiriez garaj mare, din cărămidă, cu canal, Micălaca, zona 200. Telefon 093 640 614. (32824)

Închiriez apartament 2 camere, Vlaicu și apartament 3 camere, central. Telefon 233120. (32827)

Închiriez spațiu ultracentral Curtici, pentru birouri sau activități comerciale. Telefon 095 655 248. (32810)

Ofer pentru închiriat apartament cu o cameră și dependințe, mobilat, situat ultracentral. Telefon 092 939 122. (32807)

Închiriez apartament 2 camere, nemobilat, Piața Spitalului. Telefon 511683. (4059488)

Închiriez spațiu comercial 100 mp, în str. Poetului bl. A43, parter. Informații telefon 273083. (32786)

Ofer spre închiriere apartament (ne)mobilat. Telefon 210255. (32833)

Caut urgent să închiriez garsonieră sau apartament curat. Telefon 210555. (32833)

PIERDERI

Pierdut atestat taximetrie eliberat de Poliția Municipiului Arad, pe numele Mohaci sorin. Îl declar nul. (32758)

Pierdut certificat formular II, categoria A, seria BBAOX4517 atât în română cât și în germană, aparținând SC CLASS TRADING CO SA, eliberat de Poliția Arad. (32821)

† DECESE †

Cu adâncă durere anunțăm trecerea în neființă, după o grea suferință a scumpei noastre mătuși,
prof. MĂDUȚA AGAFIA.
Înmormântarea va avea loc joi, 07.12.2000, ora 13, la Cimitirul Eternitatea. Familiile îndoliate: REVENCU și ZANFIR.

Cu adâncă durere anunțăm încetarea din viață a scumpei noastre mamă și bunică,
FĂRCUȚIU MAGDALENA-ELISABETA,
în vârstă de 75 ani. Înmormântarea va avea loc joi, 07.12.2000, ora 15, de la Capela Cimitirului Eternitatea. Familia îndoliată.

† SERVICII FUNERARE †

NON STOP (la orice oră)
„RO-STYL COMPANY"
Firma noastră este PRODUCĂTOARE DE SICRIE, cu magazin în: ARAD, str. M. Eminescu nr. 4 (vizavi Cinema MUREȘUL), telefon 057-211929, 094.537.715. EFECTUĂM SERVICII: spălat, îmbrăcat, îmbălsămat și transport cu personal calificat. ASIGURĂM MINIM: 8 modele de SICRIE din LEMN MASIV (nu din PAL sau furnir); SICRIE CU MÂNERE și ȘURUB (nu se bat cuie), SICRIE LUX, 5 modele LENJERIE DECES (respete), LENJERIE DE LUX, cruci lemn și metal. ACCESORII: catafalc, steag, prosoape, etc. INTERMEDIEM: fanfară, colaci, colivă, etc. FIIND PRODUCĂTORI, AVEȚI AVANTAJUL UNOR PREȚURI MINIME și POSIBILITATEA DE A PLĂTI ÎN RATE. Ofertă: sicriu stejar (cruce, respete) - 1.000.000 lei. ANGAJĂM PERSONAL. (c.)

SC „NOSFERATUM" SRL,
ARAD, str. Ghiba Birta nr. 26, telefon 270437; Non stop 094.554.874, NĂDLAC, str. 1 Decembrie, nr. 4, telefon 092.922.337.
NON - STOP
SERVICII FUNERARE COMPLETE.
SICRIE, RESPETE, CRUCI (prețuri de producător). ACCESORII: prosoape, batiste, panglică neagră, baticuri, mânere, lumânări, catafalc, șfeșnice, steag de doliu. SERVICII: capelă, spălat, îmbălsămat, îmbrăcat, transport intern și internațional. Asigurăm colaci, colivă, coroane, jerbe, fotografii profesionale, fanfară, organizăm pomeni. OFERTA BRAD: sicriu brad, respete, cruce - 900.000 lei. Transportul sicriului la domiciliu este gratuit!!!
ANGAJĂM ȘOFER. (c. 44)

† CONDOLEANȚE †

Mulțumim celor care au fost alături de noi în marea durere pricinuită de pierderea scumpei noastre mame și bunici. Familia Gheorghe.

Sincere condoleanțe și întreaga compasiune, domnului director STOICA MIHAI, la decesul mamei,
STOICA ELENA.
Cu stimă, familia ing. Dan Dănuț. (32883)

Neputincioasă în fața destinului, îmi iau rămas bun de la iubitul și bunul meu soț,
IOAN DAVID.
Vei rămâne veșnic în amintirea mea! Soția Nuși. (32846)

Ne despărțim cu greu de cel care a fost cel mai bun tată și socru
IOAN DAVID,
care ne-a fost în același timp un adevărat prieten. Dumnezeu să-l odihnească în pace! Fiica Erica și soțul Sebastian Dudău. (32846)

Cu nemărginită durere în suflet îmi iau un ultim rămas bun de la cel ce a fost cel mai bun tătic din lume,
IOAN DAVID.
Fiica Daniela David. (32846)

Suntem alături de familia DAVID în greaua încercare pricinuită de dispariția celui care a fost,
DAVID IOAN,
din comuna ȘEPREUȘ, un om de înaltă calitate morală și sufletească. Dumnezeu să-l odihnească în pace! Familia TODOCA.

Împărtășim durerea colegei noastre prof. GRAȚIANA CÂRLUGEA, la trecerea la cele veșnice a mamei soacre și transmitem condoleanțe familiei îndurerate. Colegii de la Grupul Școlar Indus-trial „Atanasie Marienescu" Lipova. (5914299)

Elevii clasei a-VII-C de la Grupul Școlar Industrial „Atanasie Marienescu" din Lipova sunt alături de doamna dirigintă, prof. GRAȚIANA CÂRLUGEA, la decesul mamei soacre și transmit condoleanțe familiei îndoliate. (5914300)

Colectivul Cooperativei de Credit Sântana este alături de doamna președintă MITRA MARIA, în marea durere pricinuită de decesul mamei dragi,
BALINT MARIA.
Dumnezeu s-o odihnească în pace! (34704)

Conducerea și colectivul de muncă de la Societatea Agricolă „Spicul" din Caporal Alexa este alături de familia LIPOVAN, în tragica dispariție a celui ce a fost un sprijin permanent al unității,
ing. LIPOVAN TEODOR.
Dumnezeu să-l odihnească în pace! (4434703)

Colectivul cadrelor didactice de la Școala Generală Șepreuș este alături de colegele lor, înv. DAVID ANA și înv. DAVID DANIELA, în marea durere pricinuită de trecerea în neființă a soțului și tatălui, contabil
DAVID IOAN.
Transmitem sincere condoleanțe familiei îndurerate. (Ag. Criș)

Sincere condoleanțe familiei VEDINAȘ la decesul mamei. Colectivul firmei SC IFIM IMPEX SRL. (32831)

Suntem alături de domnul VEDINAȘ COSTEL în marea durere pricinuită de pier-derea mamei. Dumnezeu s-o odihnească în pace! Familia Ifteme Mihai. (32832)

Sincere condoleanțe familiei GORNIC, la decesul celui care a fost
GORNIC IOAN-LIVIUS,
din partea colectivului de muncă de la Biblioteca din Sântana.

Un moment de reculegere în memoria celui care a fost nașul nostru drag,
LUPȘAN NICOLAE.
Nu te vom uita niciodată! Finii STOICU. (32857)

Suntem alături de familia colegului, profesor VIȚELAR TRAIAN, în durerea pricinuită de moartea mamei. Colectivul Liceului Teoretic Curtici. (32858)

Suntem alături de MIHAI STOICA în încercarea grea prin care trece la decesul mamei. Dumnezeu să o odihnească în pace! Familia Ienaga. (32868)

Deplângem moartea celei pe care am iubit-o din tot sufletul,
buni IACOB.
Dumnezeu s-o odihnească! Draga și Dorin. (32875)

Suntem alături de familia IACOB IOAN în clipele grele pricinuite de moartea celei ce a fost pentru noi
buni IACOB.
Florica Cristina cu familia. (32875)

Mulțumim tuturor celor care prin prezență și flori au fost alături de noi, la dureroasa despărțire de cea mai dragă soție, mamă și bunică,
STANA MARIA.
Soțul Teodor, familiile Cioanea, Mitran și Nuți Stana. (32854)

Condoleanțe domnului MIHAI STOICA în aceste momente grele pricinuite de decesul mamei. Dumnezeu să o odihnească în pace și liniște. Familia Nicu Cojocaru.

Suntem alături de domnul, director MIHAI STOICA în marea durere pricinuită de decesul mamei. Sincere condoleanțe familiei, din partea CONTOR ZENNER Arad. (32892)

Conducerea SANEVIT Arad este alături de domnul STOICA MIHAI în greaua încercare pricinuită de decesul mamei și transmite sincere condoleanțe familiei. (f. 1463228)

Conducerea și salariații SANEVIT Arad, regretă dispariția prematură a celui ce a fost un om deosebit,
ing. LIPOVAN TEODOR GHEORGHE
și transmite sincere condoleanțe familiei greu îndoliate. (f. 1463228)

Deplângem moartea fostului coleg,
GALBACI MATEI
și transmitem condoleanțe familiei. Colectivul S.C.P.C.B. „MUREȘ" Arad. (32884)

† COMEMORĂRI †

În memoria prietenului nostru
NICOLAE (NICU) GABRIAN.
Nicule, a venit Moș Nicolae, altădată cu bucurie îți uram „La mulți ani, „Moșule", să rămâi veșnic tânăr și ferice. Dar azi, cu ochii plini de lacrimi și lumânări în mâini, ne plecăm frunțile în fața tristului mormânt și îți spunem: Dormi în pace, prieten drag! Vei dăinui în inimile noastre! Geta și Ghiță Lezeu. (32664)

S-au scurs 2 ani de dor și tristețe, de când a plecat dintre noi, spre cele sfinte, cel ce a fost iubitul nostru soț, tată, bunic, socru,
MIHUȚ GHEORGHE.
Soția Irina, fiica Minodora, ginerele Lucian și nepoții: Paula și Raul. (32718)

Cu durere amintim împlinirea unui an de la trecerea în eternitate a bunului meu soț,
ESABOAEA CRISTOFOR.
Nu te vom uita! Soția Elisabeta, frații, sora, cumnatul, cumnatele, nepoții. (32726)

Dacă soarta nu ar fi fost nemiloasă, azi, de Sf. Nicolae, ar fi trebuit să-i spunem „La mulți ani!" dragului nostru fiu, soț, tată și socru,
NICOLAE GABRIAN.
Cu lacrimi în ochi și cu sufletul cernit, cu nemărginit dor după chipul lui iubit, rugăm pe bunul Dumnezeu să-l odihnească în pace! Familia îndurerată. (32817)

Dureroasă și nedreaptă a fost despărțirea și grea e povara singurătății la împlinirea unui an de la plecarea pe drumul fără de întoarcere a soțului, tatălui și bunicului nostru,
LUPȘAN NICOLAE,
din Vinga. Ne rugăm bunului Dumnezeu să-l ierte și să-l odihnească în pace! Soția, copiii și nepoata. (32822)

DEDI
dragă,
azi e ziua ta. Voi îngenunchia la mormântul tău și mă voi ruga Domnului să-ți dea odihnă. Nu te voi uita niciodată! Nu voi uita dragostea și blândețea ta! Nepoțica Lupșan Raluca. /32822)

Se împlinește anul de când ne-a părăsit cel mai iubit soț, tată și bunic,
BARTALIS LUDOVIC.
Lacrimi și flori îți acoperă mormântul, dar nimeni nu-ți mai aude glasul. Ne lipsești enorm. Te vom plânge mereu! Dumnezeu să-ți odihnească sufletul în pace! Familia îndurerată. (32823)

Cu nemărginită durere anunțăm împlinirea a 6 ani de când a plecat dintre noi, cel care a fost un soț și un tată minunat,
BIRO EMERIC.
Te vom plânge mereu! Soția Rodica, copiii: Lili, Emi și ginerele Flavius. (32840)

Se împlinesc șase săptămâni de la dispariția celui care a fost
GABRIAN NICOLAE.
Dumnezeu să-l odihnească în pace! Nu te vom uita niciodată! Familia GABRIAN GHEORGHE. (32847)

● PRODUCE ȘI MONTEAZĂ UȘI ȘI FERESTRE DIN PVC
ARMAT CU PROFILE TROCAL GERMANIA
● PRODUCE ȘI VINDE GEAM TERMOPAN
LUCRU NEMȚESC

SATLINE

SALON DE EXPOZIȚIE:
ARAD, PIAȚA MIHAI VITEAZU
BL. M 7, PARTER
TEL./FAX. 057/25 14 61; 094 50 72 11

Allianz Firiac Asigurări S.A.

ORAR
zilnic 08 - 18
sâmbătă 09 - 13

SUCURSALA ARAD
ASIGURARE DE RĂSPUNDERE CIVILĂ - AUTO OBLIGATORIE

ARAD	str. I.C. Brătianu nr. 5A (fosta 30 Decembrie) Tel.: 255.278; 254.683
LIPOVA	str. Mureșului nr. 1; Tel.: 563.058
SEBIȘ	str. Victoriei nr. 7D; Tel.: 422.068
CHIȘINEU-CRIȘ	str. T. Vladimirescu nr. 10; Tel.: 095/511.486
SÂNTANA	str. Muncii nr. 95; Tel.: 462.035

S.C. "BENDEA" S.R.L.

VINDE PRIN MAGAZINELE
din B-dul Revoluției 26-38,
Telefon: 231853;
Liviu Rebreanu 68,
Telefon: 250905

CENTRALE
APĂ CALDĂ ȘI RECE
- 440.000 lei/buc.

- GRESIE color cal. I - preț de fabrică, adaos 0
- FAIANȚĂ color cal. I - preț de fabrică, adaos 0
- BATERII BAIE
- Obiecte sanitare
- Căzi baie
- BOILER ■ Fitinguri
- ȚEAVĂ ZINCATĂ ȘI NEAGRĂ
- ȚEAVĂ PVC colac PE 20-63 și fitinguri aferente
- TABLĂ ZN decapată și NG
- Țeavă HENCO și FITINGURI
- CARBID ■ TUBURI PVC
- ȚEAVĂ DIN CUPRU și fitinguri din cupru.

(5550949)

ROMÂNIA
JUDEȚUL ARAD
CONSILIUL JUDEȚEAN

HOTĂRÂRE

privind actualizarea taxelor de avizare în domeniul construcțiilor emise de către Inspectoratul de protecție civilă județean Arad

CONSILIUL JUDEȚEAN ARAD ÎNTRUNIT ÎN ȘEDINȚĂ,

ANALIZÂND:

■ Referatul nr. 5225/9.11.2000 al Direcției coordonare din cadrul Consiliului Județean Arad, prin care se propune actualizarea taxelor de avizare în domeniul construcțiilor emise de către Inspectoratul de protecție civilă județean Arad;
■ Legea nr. 106/1996 privind protecția civilă, art. 33, alin. 1 și 2.
■ Legea nr. 69/1991 republicată, privind administrația publică locală, art. 63, alin. 1, lit. „m".
În temeiul art. 66 din Legea nr. 69/1991 republicată, privind administrația publică locală:

HOTĂRĂȘTE:

Art. 1. - Se actualizează taxele pentru eliberarea avizului de protecție civilă în construcții după cum urmează:

I. Avize necondiționate de realizare a unor măsuri de protecție civilă

a) pentru construcții cu destinația de locuință, o taxă de 1.000 lei/mp de suprafață desfășurată;

b) pentru construcții cu altă destinație decât locuință, o taxă de 2.000 lei/mp de suprafață desfășurată, dar nu mai puțin de 40.000 lei.

II. Avize condiționate de realizarea unor măsuri de protecție civilă:

a) pentru construcții cu destinația de locuință 1.000 lei/mp de suprafață desfășurată, plus o taxă de 4.000 lei/mp din suprafața adăpostului;

b) pentru construcții cu altă destinație decât locuință, o taxă de 2.000 lei/mp plus o taxă de 4.000 lei/mp din suprafața adăpostului.

Art. 2. - Se exceptează de la prevederile art. 1, construcțiile și beneficiarii care se încadrează în prevederile Ordonanței de urgență nr. 27/1999 pentru modificarea art. 27 din Legea nr. 27/1994 privind impozitele și taxele locale.

Art. 3. - Taxa de avizare se va achita la eliberarea avizului, sumele astfel obținute fiind venituri la bugetul Consiliului Județean Arad.

Art. 4. - Prezenta intră în vigoare la 1 ianuarie 2001, dată cu care orice alte prevederi contrare se abrogă.

Art. 5. - Cu ducerea la îndeplinire a prevederilor prezentei hotărâri se încredințează Direcția economică a Consiliului Județean Arad și Inspectoratul de protecție civilă județean Arad.

Președinte, Caius Parpală
Secretar, Ioan Silaghi

GE-LA SERVICES
Proiectare/Consultanță/Execuție
ECHIPAMENTE ȘI MATERIALE PENTRU INSTALAȚII MODERNE ÎNCALZIRE ȘI SANITARE
ARAD, SPL.G-RAL MAGHERU, BL.331 PARTER
TEL/FAX:057-279489

NEGA Computer
tel.252840
str.Cosbuc 21
nega@arad.ro
www.negacomputer.arad.ro

retele
calculatoare
service
imprimante
accesorii

Ofertă specială: Canon BJC 2100 la doar 69 USD + TVA
* valabil în limita stocului disponibil

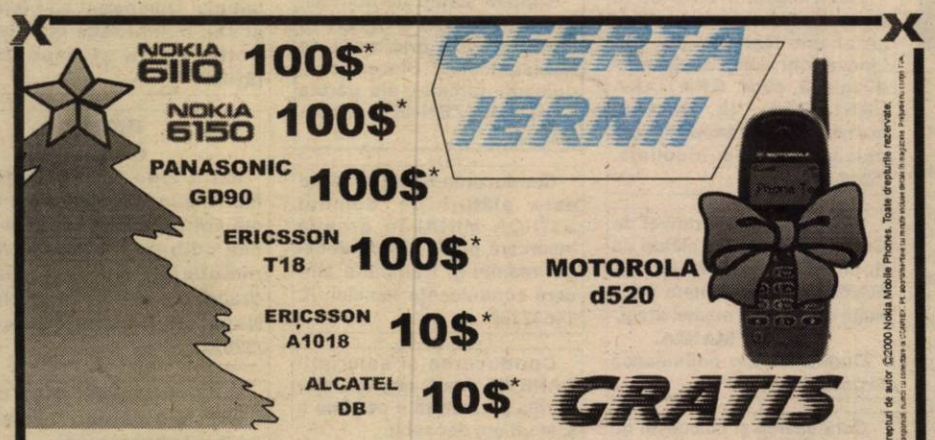

Oferta CONNEX: Noul abonament promoțional CONNEX Cent sau 50% reducere la abonament în primele 3 luni pentru oricare dintre celelalte abonamente CONNEX.
Bd. Revolutiei nr. 83 în incinta MAGAZINULUI COMSIM LG
tel. 092 292 398, 057 280 085, 092 492 843
S.C. DIANET COMPUTERS S.R.L.
dealer autorizat CONNEX

Oferta CONNEX valabilă între 28 noiembrie - 31 decembrie: Noul abonament promoțional CONNEX Cent sau 50% reducere la abonament în primele 3 luni pentru oricare dintre celelalte abonamente CONNEX.
Magazinul ELECTRONICA (lângă BANC POST)
Tel: 092 - 251.550, 057 - 212.794
dealer autorizat CONNEX

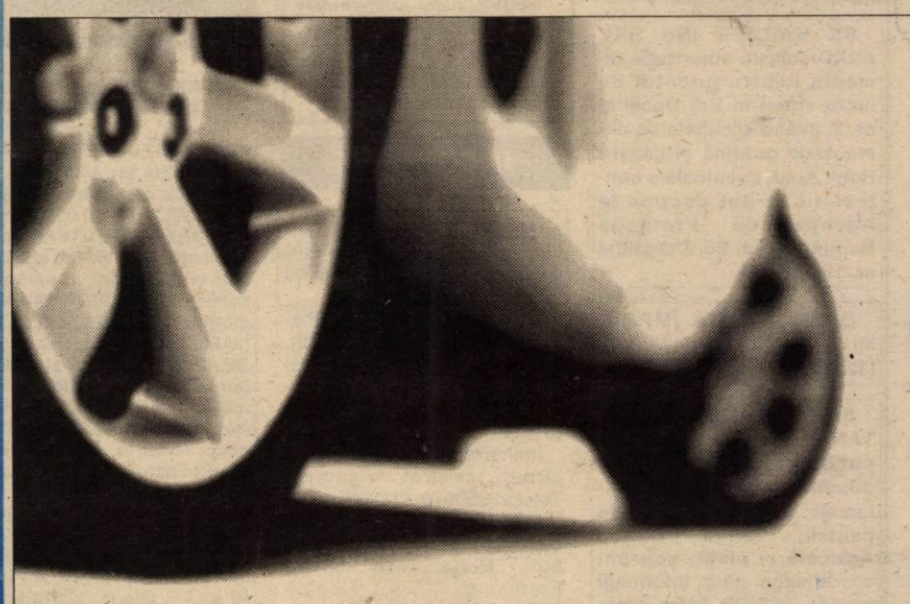

RCA 2001

Sucursala ASTRA Arad
Încheie LA DOMICILIUL CLIENȚILOR
ASIGURAREA DE RĂSPUNDERE CIVILĂ AUTO

Solicitați personalul nostru specializat la numerele de telefon
057/251662, 253369

INFO CLIENT: ASTRA SERVICE 24 - TELEFON: 01/9666 www.astrasig.ro

ASTRA® S.A.
SOCIETATE DE ASIGURARE-REASIGURARE

PENTRU DEZVOLTARE
GROUPE SOCIÉTÉ GÉNÉRALE
Azi vă oferim cardul
VISA Electron
"Ia-ți VISA pentru lume"
Sucursala Județeană ARAD
Bd. Revoluției nr. 5-7
Telefon 253.280

ADEVĂRUL

B-dul Revoluției nr. 88, 2900 ARAD
AGENT WESTERN UNION | MONEY TRANSFER
Cel mai rapid mod de a primi bani din întreaga lume!

Anul XII, nr. 3175
COTIDIAN INDEPENDENT ARAD
Joi, 7 decembrie 2000 ● 20 pagini ● 3000 lei ● e-mail: adevarul@arad.ro
BRAT
Publicație auditată în semestrul II 1999
Tiraj mediu zilnic vândut: 34.958

ȚARA CU ASTERISC

Nu tu bomboane, nu ciocolată, nici măcar o biată „Eugenia". În pantofii scâlciați, puși la ușă de cu seară pentru Moș Nicolae, doar un biet răvaș semnat Adrian Năstase: „Guvernul ar putea să înceapă să funcționeze între Crăciun și Anul Nou." Lista miniștrilor propuși de premierul desemnat - deocamdată neoficială, este plină de nume noi. Mihai Tănăsescu, reprezentant al României la Banca Mondială, propus pentru portofoliul Finanțelor, Mircea Geoană, ambasador la Washington, nominalizat pentru Externe, cuplat cu Ministerul Comerțului, Miron Mitrea la Transporturi și Amenajarea Teritoriului, Hildegard Puwak la Ministerul Integrării Europene, la Industrie și Energie - Dan Ioan Popescu, Apărare - Ioan Mircea Pașcu, la Telecomunicații Dan Nica, la Justiție Rodica Stănoiu, la Ordine Publică (Interne) - Ioan Rus, la Sănătate chirurgul Sorin Oprescu, la Educație Națională plus Cercetare - profesoara Ecaterina Andronescu, Răzvan Teodorescu la Cultură și Culte și eternul Cozmâncă la Administrație Publică. Totul arată că PDSR nu și-a epuizat cadrele cu Văcăroiu și Florin Georgescu și că este pregătit să guverneze țara. Viitorul guvern are deja un avantaj - tendința creșterii economice înregistrate în ultimele 10 luni se va menține încă câtva timp. Dincolo de acesta, ieșirea din criză depinde esențial de sprijinul extern financiar și politic. Iar acesta, la rândul lui, de imaginea Președinției și a Guvernului.

DORU SAVA

(Continuare în pagina 5)

MOBIL VENEZIA
▼ MOBILIER MODERN LA COMANDĂ
▼ AMENAJĂRI SPAȚII COMERCIALE
▼ MATERIALE IMPORT
▼ CALITATE SUPERIOARĂ
STR. VIȘINULUI NR. 74
TEL: 057/224885
092/777361

ASIA
Restaurant indonezian
Locul ideal pentru un prânz de afaceri, o cină romantică sau o aniversare în familie și prieteni
ARAD, Str. Banu Mărăcine bl. 1
REZERVĂRI tel. 057/25.11.40

Abonați-vă la ADEVĂRUL

„A sosit momentul să trecem peste încrâncenări și intoleranță, să ne punem inteligența și buna credință în slujba țării și a interesului public. Să întoarcem pagina și să scriem un nou capitol al istoriei noastre.

Să facem astfel încât, peste ani, să fim mândri de hotărârea și de munca noastră, într-un moment în care mulți și-au pierdut speranța".

Iliescu

Cunoscutul regizor român, senatorul PDSR Arad Sergiu Nicolaescu, declară:

ÎL CUNOSC PE ION ILIESCU. ESTE CEL MAI BUN PREȘEDINTE PE CARE ROMÂNIA ÎL POATE AVEA ÎN ACEST MOMENT!

Pag. 3

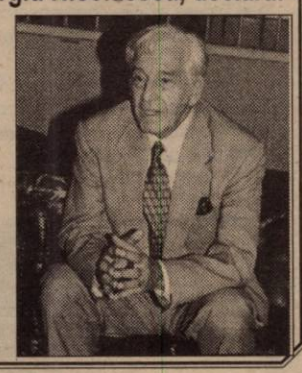

S.C. ASIROM S.A. Arad

Acordă persoanelor fizice o reducere de 15% în cazul contractării concomitente a asigurărilor:

- de avarii auto
- de accidente a persoanelor legal transportate în autovehicul
- de clădiri și alte construcții

Reducerea de 15% se aplică în fiecare din cele trei forme de asigurare, iar oferta este valabilă numai până la 31 decembrie 2000, plata primelor de asigurare putându-se face și în rate.

Încheie asigurarea obligatorie de răspundere civilă auto pe anul 2001, cu o reducere de 10% în cazul plății integrale a primelor de asigurare până la 31 decembrie 2000.

Program 7,00-19,00.

(1463124)

ÎNCĂ O REȚEA DE DISTRIBUIRE A DROGURILOR A FOST ANIHILATĂ

Pag. 9

ALGLASS
TAMPLARIE DIN ALUMINIU SI P.V.C.
USI SI FERESTRE DIN PVC DECEUNINK-BELGIA
PRETURI SI CALITATE DE EXCEPTIE
Str. Roșiori nr. 26; Tel./Fax: 289053
Piața Spitalului Bl. 1D; Tel/Fax: 253868

CALENDAR

▼ Astăzi, Soarele răsare la ora 7 și 22 de minute și apune la ora 16 și 44 de minute.

▼ Au trecut 341 zile din acest an. Au mai rămas 25 de zile până în 2001.

▼ **Praznicul zilei: Biserica ortodoxă:** Sf. Mc. Filofteia; Sf. Ambrozie al Mediolanului; **Biserica romano-catolică**: Ambrozie; **Biserica greco-catolică:** Sf. Ambrozie, arhiep. Milanului.

A venit BARZA!

La Arad: **Iovanaș** Dan Alexandru, **Politic** Cristian, **Fülöp** Alina Alexandra, **Barti** Alex Nicolas, **Bîc** Mădălina Nicoleta, **Hidiș** Elisabeta Patricia, **Lung-Frenț** Alexandru, **Sârb** Rebeca, **Lenner** Ioan Marian, **Achim** David Angel.

La Lipova: Țigănașu Mircea Raul, **Urban** Gloria Tania.

AU PLECAT DINTRE NOI!

✝ **Nădlăcan Gheorghe (1931); Fărcuțiu Magdalena Elisabeta (1925); Ravita Marius (2000); Măduța Agatia (1927); Laurențiu Gheorghe (1916); Ordog Elena (1927); Nagy Gheorghe (1939); Păștean Flore (1919); Dulhaz Ioan Traian (1933); Pater Maria (1953); Ostoin Floare (1911); Călina Irina Maria Iosefina (1905).**

METEO

Vremea va fi în general frumoasă la deal și munte, dar cețoasă în zonele de câmpie. Vântul va sufla în general slab. În cursul nopții ceața va fi asociată cu depuneri de chiciură.

Temperaturi maxime: 3-6°C, în zonele cu ceață și 10 la 12°C în rest; **Temperaturi minime**: -5 la -2°C.

Meteorolog,
CARMEN ȘARGA

PREȚUL AURULUI

Banca Națională: Pentru gramul de aur de 24 K, prețul cu ridicata - 222.035 **lei,** iar prețul de achiziție - 199.831 lei. Prețuri valabile ieri.

Piața neagră - Aur 14 K: cumpărare - 110.000 lei/g, vânzare - 125.000 lei/g. **Aur 18 K**: cumpărare - 130.000 lei/g, vânzare - 160.000 lei/g.

UTILITARE

PIEȚE, TÂRGURI

Astăzi, este zi de piață agroalimentară la Curtici, Sebiș, Bata, Cermei, Zădăreni, Ghioroc, Săvârșin, Secusigiu, Sântana, Târnova, Zăbrani, Zerind. Tot astăzi au loc târguri săptămânale la Curtici, Sebiș, Cermei, Săvârșin, Secusigiu, Zerind.

Mâine, vineri, se desfășoară târguri săptămânale la Ineu, Șepreuș, Șimand.

FARMACII DE SERVICIU

Farmaciile **„Sinapis"**, B-dul Revoluției, nr. 88, lângă Noul Stil, telefon 282369, **„Noua Farmacie"**, str. Andrei Șaguna, nr. 15, telefon 948 sunt de serviciu cu program non-stop.

URGENȚE STOMATOLOGICE

Cabinetul de pe str. Crișan (în spate la Gionelli) are program non-stop. Telefon: 253794. Cabinetul din B-dul Revoluției nr. 62, ap. 17, între orele 9,00-19,00. Telefon: 256665.

APOMETRE

Perioada 4-8 decembrie 2000

Străzile: Griviței fără soț, Griviței cu soț, Vișinului, Stânjenel, Abrud, Fluierului, Busuioc, Gheorghinei, Privighetorii, Tismana, Nufăr, Câmpeni, Lăcrimioarelor, Sânzienelor, Abatorului, Pădurii, Latină, Venus, Gelu, Pescarilor, Cehov, Adrian, Crinului, Bujor, Lalelelor, Bârzava, Severin, Calea Timișorii, Orșovei, Muncii, Semenicului, Ostașului, Sulina, Oborului, T. Brediceanu, Dragoș Vodă, Ghioceilor, Craiovei, Ady Endre, Iosif Lenghel, Agricultorilor, Sulina, Oborului, Munteniei, Albinelor, Timișului, Secerei, Cameliei, Arieșului, Negoi, Livezilor, Trib. Corcheș, Fagului, Izvor, Grozăvești, Pelicanului, Castor, Putnei, Merișor, Coltișor, Viilor, Pinului, Armoniei, Badea Cârțan, Vasile Ureche, B-dul V. Milea, Ciocârliei, Căminului, Sălciei, Gh. Doja, Stan Dragu, Renașterii, Frăției, Dreptății, Marginei, Calea 6 Vânători, Cedrului, Crișului, Siret, Arțarului, Ovidiu, Dobrogea, Sălcuța, Cocorilor, Pelinului, Aprodul Purice, Ileana Cosânzeana, Mușetel, Trestiei, H. Coandă, Biruinței, Răzvan, Vidra, Boemiei.

ACTUALITATEA CULTURALĂ

TEATRU

Teatrul de Stat prezintă sâmbătă, 9 decembrie 2000, ora 18,00 piesa **„Singuri în noapte"** de Constantin Florea, Dan Covrig, Carmen Vlaga. Regia artistică: Constantin Florea.

CINEMATOGRAFE

Dacia: Să moară Romeo (SUA) 9,30; 11,45; 14; 16,30; 19

Mureșul: Dinosaur (SUA) 10; 12; 14; 16; 18

Arta: Avocat și victimă (SUA) 15; 17; 19

Sala mică: Stigmata (SUA) 15,30; 18

Progresul: Castelul ciudat (SUA) 16.

Vernisaj

Astăzi, la orele 17,00, sala Clio va găzdui vernisajul expoziției *„Centre de ceramică din județul Arad"*, expoziție organizată de secția de etnografie a Complexului muzeal Arad.

„ADEVĂRUL" VĂ ASCULTĂ

La telefonul dimineții, 280944, între orele 9,00-12,00

● **Noapte cu surprize.** Mai mulți posesori de mașini din zona III Micălaca au avut o surpriză nu tocmai plăcută de Moș Nicolae, care de data asta le-a luat, nu le-a dat. Mai exact, „fericiții" șoferi care s-au trezit la primele ore ale dimineții să meargă la locul de muncă au constatat cu stupoare că le-au fost furate ștergătoarele de parbrize. Chiar dacă Poliția va reuși să descopere autorii, e puțin probabil ca ștergătoarele să se mai întoarcă la stăpâni.

● **„Țeapă" de 4 milioane**. D-na Popa Elena, domiciliată în Micălaca, bloc 337 a achiziționat dintr-un magazin de pe str. Eminescu un televizor color second-hand pentru care a plătit 4,5 milioane lei. „L-am dus acasă, a mers două săptămâni și acum s-a defectat. Știu că nu pot să fac nimic pentru că n-am nici măcar chitanță, dar aș vrea să știe și alții ca să se ferească de astfel de achiziții."

Redactor de serviciu,
S. AMBRUȘ

La telefonul după-amiezii, 280003, între orele 15,00-18,00

☎ **Butelii pe jumătate. D-na Elena Stanciu, str. Cuza-Vodă, nr. 2** este pensionară și, după cum mărturisește cu revoltă, se simte „înșelată" de cei care distribuie buteliile în zona în care locuiește. „După ce că le-au scumpit, mai sunt și pe jumătate goale. O butelie m-a ținut doar o săptămână. Am sunat, am reclamat, dar m-au ignorat. Suntem pensionari și nu ne putem permite o butelie pe săptămână. E ca și când ne-ar fura banii", ne spune, nemulțumită, d-na Stanciu.

☎ **Gropi periculoase. Dl. Ovidiu Nicoară**, administratorul blocului 719 din str. Vaslui (Micălaca) aduce aminte Artermului că, în urmă cu 4 luni, a săpat două gropi în fața blocului său. „Nu știu de ce le-au săpat, dar pe una au uitat să o astupe. E o groapă mare, cam de 3/4 m, care nu este semnalizată și poate produce accidente pe șosea. Plus că blochează accesul la garajele de la bloc", ne-a sesizat dl. Nicoară.

Redactor de serviciu,
C. L.

HOROSCOP

Joi, 7 decembrie

Berbecul (21.03-20.04). Veți reuși în tot ceea ce vă propuneți pentru că știți cu adevărat ceea ce știți.

Taurul (21.04-20.05). Sunteți fericit pentru că ați întâlnit marea dragoste.

Gemenii (21.05-20.06). La locul de muncă nu veți avea nici un fel de probleme. În dragoste însă, da...

Racul (21.06-22.07). Fiți atenți la problemele de sănătate care ar putea accentua datorită neglijenței dvs.

Leul (23.07-22.08). Dacă nu vă relaxați mai mult s-ar putea să aveți probleme de sănătate.

Fecioara (23.08-22.09). Gelozia nu este un sentiment pe care ar trebui să-l luați prea mult în seamă. Aveți alte priorități totuși...

Balanța (23.09-22.10). Echilibrul și diplomația de care dați dovadă vă vor ajuta foarte mult.

Scorpionul (23.10-21.11). Nu fiți prea încăpățânat pentru că acest lucru v-ar putea cauza neplăceri.

Săgetătorul (23.11-21.12). Migrena de care suferiți este o consecință a problemelor cu care vă confruntați la serviciu.

Capricornul (22.12-19.01). Hotărârea, perseverența și tenacitatea dvs. vor constitui atuurile cele mai importante în reviremântul pe care îl precalculați.

Vărsătorul (20.01-19.02). Nu veți avea parte de dificultăți financiare numai în cazul în care faceți cheltuieli nechibzuite.

Peștii (20.02-20.03). Chiar dacă sunteți nehotărâți nu trebuie să disperați pentru că soluțiile vor veni singure...

MOCHETA
Arad, Piața Gării
Telefon 235221
Vinde și montează mochetă la prețuri cu o reducere de 10-20%

PLĂȚI COMPENSATORII

Azi, sunt programați pentru a-și încasa plățile compensatorii disponibilizații de la următoarele societăți:

* Agenția nr. 2, str. Horia nr. 2: **Agroindustriala Șagu, Armopan, Constar, Arno Aradul Nou, Stațiunea de Cercetări Miniș.**

* Ghișeu Micălaca, Piața Soarelui, bl. 246: **Agroindustriala Horia, Strungu Lipova, Scânteia, Vitivinicola Barațca, Comfruct.**

Plățile la Agenția nr. 2 se fac între orele 8,00-18,00, iar la Ghișeul Micălaca în intervalul 8,00-16,00.

S. AMBRUȘ

INVITAȚIE LA DRUMEȚIE

Iubitorii de drumeție sunt invitați sub genericul „Veniți cu noi!" sâmbătă, 9 decembrie într-o excursie pe traseul: comuna Covăsânț - Dealul Băilor-sub vf. Otcovac-vf.Gurgului-creasta principală-valea Sfinsca-valea Cladovei-valea Țiganului-sub vf. Capra-valea Doamnei-Ghioroc în lungime de circa 17 km. Plecarea din Arad are loc sâmbătă cu trenul de la ora 7,42 până la Ghioroc, apoi cu autobuzul la Covăsânț, iar întoarcerea se face seara la ora 18,45. Conducător de grup: ing. Alexandru Szentgyorgyi. Cheltuieli de transport: 19.600 lei. Întâlnirea participanților cu grupul are loc cu 30 minute înainte de plecarea trenului în fața stației CFR Arad.

Asociația turistică
„Veniți cu noi!"
Arad

Decembrie, ultimul bal!
GENIUS, JURNALIȘTI ȘI VOIE BUNĂ

Vineri, începând cu orele 19,00, la discoteca „Corleone", din incinta strandului „Neptun", se va desfășura **„Balul Jurnaliștilor"** Universității de Vest „Vasile Goldiș". Facultatea de Jurnalistică își va alege miss și mister jurnalist iar formația **GENIUS** va întreține atmosfera cu un recital cu totul special. Va fi cel mai tare bal pentru că probele se vor referi în primul rând la profesia de jurnalist. Vineri, la Corleone, jurnaliștii își dau mâna cu formația **GENIUS.**

S. G.

ADEVĂRUL
COTIDIAN INDEPENDENT ARAD

Editor: S.C. ADEVĂRUL S.R.L. Arad

COD FISCAL R 1681938 ● COD SICOMEX 19.604 ● CERTIFICAT J 02/1886 / 31 X 1991 ● COD SIRUES 020956601 ● ISSN 1220 - 7489

Redacția și administrația: 2900 Arad, Bd. Revoluției nr. 81. Telefoane: SECRETARIAT - 281802, fax 280655, 280625; ADMINISTRAȚIE - CONTABILITATE - 281797; MICA PUBLICITATE - 210775; MAREA PUBLICITATE - 280904; CLUBUL PRESEI - 280989.

Consiliul de administrație: președinte - DOREL ZĂVOIANU, telefon 281802, 280625; vicepreședinte - MIRCEA DORGOȘAN, telefon 210776; membri: DOREL BARBU, telefon 281797; NICU COJOCARU, telefon 280904; MIRCEA CONTRAȘ, telefon 280854.

Colegiul de redacție: MIRCEA CONTRAȘ (redactor-șef); MARCEL CANCIU (șef secție foto), telefon 281701; ALEXANDRU CHEBELEU (șef secție sport), telefon 281701; NICU COJOCARU (șef secție publicitate) telefon/fax: 280904; GABRIELA GROZA (secretar general de redacție), telefon 280854; VASILE FILIP (șef secție cultură-învățământ), telefon 281855; 280003; SORIN GHILEA (șef secție tineret) telefon 281855, 280003; IOAN IERCAN (șef secție politică), telefon 280943; DORU SAVA (șef secție social-economic), telefon 281738; ȘTEFAN TABUIA (șef secție actualități), telefon 281855; 280003; DOREL ZĂVOIANU (președinte al Consiliului de administrație), telefon 281802, 280625.

Tiparul executat la S.C. MEDIAGRAF S.A. ARAD, str. Feleacului F.N., telefon 250902, fax 250920

„Adevărul" poate fi citit și pe Internet la adresa http://adevarul.arad.ro

ASIBAN
B.C.R. B.R.D. C.E.C. Banca Transilvania I.S.A.F.
ASIGURAREA DE CARE AI NEVOIE
Tel./fax: 254691 sediul B.C.R.

Echipa de serviciu

MIRCEA CONTRAȘ
– secretar de redacție.
Bianca Felea, Adela Homorâceanu, Ioan Leac, Dina Rujan, Ramona Vidulescu
– tehnoredactare computerizată.
Anca Bugariu, Diana Dutu, Doina Jurcă, Aurica Telcian
– corectură.

CURSUL VALUTAR*

– VALORI ÎNREGISTRATE IERI, 6 DECEMBRIE 2000

Denumirea valutei	BNR	BCR		BRD		Banca Transilvania		Banca Agricolă		Bursa neagră	
		C	V	C	V	C	V	C	V	C	V
Dolar	25419	25380	25780	25250	25900	25350	25800	25350	26200	25300	25600
Marca	11495	11218	11743	11300	11780	11280	11550	11300	11550	11200	11500

ÎL CUNOSC PE ION ILIESCU!

☛ Interviu cu senatorul SERGIU NICOLAESCU, cel mai cunoscut regizor român

❖ Deși locuiește în București, Sergiu Nicolaescu are legături adânci cu județul Arad. Tatăl domniei sale a lucrat 17 ani la Arad, ca șef serviciu drumuri și poduri pe zona Timiș-Torontal-Crișana-Cluj.

❖ Din 1989, 22 decembrie, îl cunoaște neîntrerupt pe Ion Iliescu. Astăzi ne declară că „este cel mai bun președinte pe care-l poate avea România!"

– Domnule senator, de când îl cunoașteți pe Ion Iliescu?

– Pe Ion Iliescu îl cunosc din 22 decembrie 1989, cu toate că și până atunci auzisem despre domnia sa ca fiind o personalitate care a avut curajul să i se opună lui Nicolae Ceaușescu și care apără oamenii de cultură și de știință din România. Personal, l-am cunoscut în ziua de 22 decembrie 1989, când a fost chemat la Televiziune și a înțeles că trebuie rupt cu trecutul și să orientăm România înspre națiunile civilizate ale Europei. De-atunci și până astăzi l-am cunoscut nemijlocit pe marele om de stat Ion Iliescu și, personal, îl consider ca fiind **părintele Revoluției române**. În acele momente din decembrie 1989, Ion Iliescu a știut să blocheze ascensiunea „echipei de rezervă" a PCR-ului (Ilie Verdeț, Vlad, Guse etc.), a evitat lupta pentru putere în zilele care au urmat și a evitat momentul „martie 1990" de la Târgu-Mureș, când România putea deveni un adevărat teatru de război...

– Totuși, prin presă s-a vehiculat și ideea „Revoluției furate"...

– Există și astfel de interpretări, numai că cele mai multe dintre acestea provin din partea unor oameni care dacă nu s-au ascuns în baie, cel mult au asistat la Revoluție... În momentul '89-90, Ion Iliescu a fost singurul care a propus stoparea stării de haos și anarhie și revenirea la normalitate. N-a fost ușor... Altfel spus, o să vă ofer o expresie cel puțin compatibilă cu cea a „Revoluției furate" și mă văd obligat să fac o distincție cât se poate de clară: Ion Iliescu, împreună cu cei mai mulți români - printre care mă număr și eu - **au făcut** Revoluția, și n-au privit-o la televizor.

– Sunteți unul dintre cei care-l cunosc și pe Ion Iliescu de astăzi, ca să spun așa...

– Înțeleg întrebarea d-voastră. Ei bine, Ion Iliescu de astăzi nu s-a schimbat cu nimic față de Ion Iliescu din 1989. Este la fel de modest ca atunci, locuiește tot în același apartament, trăiește ca un om normal (fără gărzi de corp și fără manifestări de grandomanie)... Altfel spus, înaintea bunăstării personale, preferă bunăstarea tuturor românilor.

– Revenind la d-voastră, ce v-a determinat să acceptați postul de senator al județului Arad?

– În primul rând trebuie să vă declar că această propunere m-a onorat. Probabil că o să mă întrebați despre ceea ce mă leagă de județul Arad... Ei bine, mă leagă foarte multe! Tatăl meu a lucrat timp de 17 ani la Arad. Eu, împreună cu sora mea, am copilărit la Timișoara, Arad și la Săvârșin. Și astăzi mă mândresc cu lucrările făcute de tatăl meu: primul drum betonat din România (Săvârșin), podul CFR peste Mureș de la Arad (construit și refăcut) etc. Am avut de ales între mai multe județe, dar am preferat Aradul.

– Ce vă propuneți să faceți pentru județul nostru?

– Evident, n-o să construiesc drumuri și poduri, dar pe plan cultural se pot face foarte multe pentru județul Arad: un monument dedicat Unirii din 1918 și, de ce nu, un film despre aceste evenimente măreațe, când Aradul a fost centrul de unde a pornit unirea tuturor românilor.

– În final, ce mesaj le adresați arădenilor?

– Duminică, la vot, să-l prefere pe Ion Iliescu - singurul om care poate asigura prosperitatea României. Cred în maturitatea arădenilor și cred că-l vor vota pe singurul OM care este aproape de **OAMENI: ION ILIESCU!**

DORU SINACI
Foto: ȘT.MATYAȘ

CUVÂNTUL DOMNULUI ION ILIESCU PENTRU ALEGĂTORII DIN TRANSILVANIA

Dragi compatrioți,

Am meditat cu maximă seriozitate la mesajul pe care l-ați dat oamenilor politici prin votul dumneavoastră din 26 noiembrie.

Multe dintre temerile dumneavoastră sunt comune tuturor cetățenilor României.

Deși mai dinamică și mai prosperă decât restul țării, mai favorizată de investițiile străine directe, Transilvania a cunoscut în ultimii patru ani o încetinire evidentă a dezvoltării. Au apărut adevărate regiuni ale sărăciei extreme, iar șomajul depășește în multe zone media pe țară. Aceste lucruri nu au cum să vă mulțumească. De aceea, votul dumneavoastră a fost, în mod firesc, unul de protest.

Personal, am înțeles temerile dumneavoastră, am venit în întâmpinarea dorințelor dumneavoastră cu un program rațional și pe deplin realizabil.

Acum este momentul să faceți o alegere de care depinde rezolvarea problemelor dumneavoastră. Nu este suficient să transformi în pamflete sau în vorbe de duh suferințele și speranțele oamenilor, așa cum face contracandidatul meu. Esențial este să ai forța și calificarea necesare pentru a guverna și a răspunde așteptărilor cetățenilor.

Eu am atât experiența și autoritatea morală necesare exercitării funcției de șef al statului, cât și forța unui partid puternic, care va guverna și care mă sprijină.

Noi putem rezolva problemele dumneavoastră, pentru că vom guverna în concordanță cu valorile și principiile proprii social-democrației moderne. Printre aceste valori se numără dialogul, toleranța și protecția minorităților. Transilvania are o lungă tradiție a conviețuirii diferitelor etnii, a cooperării și într-ajutorării. Atâta vreme cât drepturile și libertățile cetățenești sunt egale pentru toți, indiferent de apartenența etnică sau religioasă, atâta veme cât există mecanisme legale și garanții constituționale pentru liberul exercițiu al acestor drepturi și libertăți, conviețuirea va fi pașnică și neconflictuală.

Am oferit tuturor minorităților drepturi egale cu populația majoritară. Am deschis un dialog susținut cu reprezentanții lor. Suntem gata să susținem cererile lor raționale și realiste, așa cum trebuie să asigurăm protecția românilor aflați în minoritate în unele județe și localități, precum cele din secuime.

Nu vom accepta însă șantajul, pretențiile nejustificate, cererile de privilegii care vin din partea unora, inclusiv din partea UDMR. Nu vom permite ca buna conviețuire din Transilvania să fie prizoniera obsesiilor unor elite minoritare.

Transilvania secolului 21 nu mai este Transilvania Evului Mediu, cu feude și stăpâni cu drepturi absolute. România este un stat democratic și voi veghea, în calitate de șef al statului, ca acest statut să nu se schimbe.

Totodată, respingem ferm orice încercare de întoarcere la practicile și nenorocirile totalitarismului, la pozițiile extremiste exclusiviste, șovine și xenofobe promovate de Corneliu Vadim Tudor.

Vă îndemn, de aceea, să votați pentru echilibru, pentru moderație, pentru democrație!

Votați pentru o Românie unită, demnă și respectată, partener cu drepturi egale într-o Europă a națiunilor.

ION ILIESCU
Președintele PDSR

PDSR

PDSR AR PUTEA NEGOCIA CU PRM

Liderul PDSR Iași, senatorul Ion Solcanu, a declarat, miercuri, într-o conferință de presă, că partidul al cărui membru este ar putea negocia punctual cu PRM pentru a obține sprijinul parlamentar necesar pentru votarea unor legi, informează corespondentul MEDIAFAX.

"Există legi la care grupul parlamentar PRM ar putea fi antrenat. Trebuie spus că unele legi nu vor putea fi votate de PD, PNL și UDMR, iar de aceea purtarea unor negocieri punctuale cu PRM se va impune cu siguranță", a explicat Solcanu.

Senatorul PDSR a mai spus că partidul pe care îl reprezintă intenționează amendarea regulamentelor de funcționare ale celor două Camere, în sensul impunerii obligativității prezenței parlamentarilor la dezbateri.

Pe de altă parte, Solcanu a precizat că PDSR se gîndește să urmeze exemplul altor Parlamente europene, în care nu este necesară îndeplinirea cvorumului la dezbaterile legilor, ci numai îndeplinirea acestuia în momentul votării unei legi.

Președintele Constantinescu a convocat Parlamentul nou ales pentru luni

Președintele Emil Constantinescu a convocat noul Parlament pentru data de 11 decembrie 2000, se arată într-un comunicat remis, miercuri, agenției MEDIAFAX de Biroul de presă al Președinției.

Potrivit comunicatului, șeful statului a semnat marți Decretul de convocare a Parlamentului nou ales pentru data de 11 decembrie 2000, orele 15.00.

Decretul a fost înaintat, miercuri, la Monitorul Oficial pentru publicare, precizează comunicatul.

MORT ÎN TRAMVAI

K. P., de 76 de ani, din Arad, cardiac cu antecedente, a decedat ieri, în jurul orei 17,00, în tramvai. Decesul a survenit pe loc, în urma unui stop cardio-respirator. C. L.

Valeriu Tabără și Virgil Măgureanu au demisionat de la conducerea Alianței Naționale

Co-președinții Alianței Naționale (AN), Valeriu Tabără și Virgil Măgureanu, au decis să-și prezinte demisiile din funcțiile deținute, primul dintre ei renunțînd în același timp și la calitatea de membru al partidului, ca urmare a rezultatului slab obținut de formațiunea lor la alegerile parlamentare, se arată într-un comunicat al AN, remis, miercuri, agenției MEDIAFAX.

Valeriu Tabără a părăsit Alianța Națională împreună cu toți foștii reprezentanți ai PUNR în conducere, Gheorghe Secară, Mircea Druc, Ioan Gavra, Dumitru Huidu, Lazăr Lădariu, Mircea Vîlcu, Ovidiu Crețu, Viorel Patrichi și Lucian Săclean. Potrivit comunicatului, demisia acestora a fost determinată și de solicitarea mai multor organizații județene ale AN, formate mai ales din foștii membri PUNR, care și-au exprimat dorința reînființării PUNR. Virgil Măgureanu a cerut celorlalți lideri ai Alianței Naționale, care nu și-au dat demisia și din partid, să acționeze pentru reorganizarea partidului prin convocarea unui Congres extraordinar în ianuarie 2001, se mai arată în comunicat, procesul de reorganizare urmînd să fie coordonat de Secretariatul general al partidului.

Alianța Națională a obținut, la alegerile din 26 noiembrie, 1,42 la sută din voturi.

La Ineu

MOȘ NICOLAE A VENIT CU PRM-ul

Ieri, Grădinița nr. 2 din Ineu (cea mai mare din oraș) a fost vizitată de către organizația de femei PRM (d-na Livia Barbura). Astfel, cei 48 de copii s-au bucurat de darurile oferite cu ocazia Sfântului Nicolae și au răsplătit cadourile cu un foarte frumos program artistic. La festivitate, din partea organizației județene PRM, au participat d-nii Simion Abrudean și Iosif Crețiu.

Continuă distribuirea cărților de alegător

Serviciile județene de Evidență Informatizată a Persoanei continuă activitatea de distribuire a cărților de alegător iar programul de lucru cu publicul a fost prelungit, informează Ministerul de Interne. Distribuirea cărților de alegător se face către cetățenii români, posesori de cărți de identitate, care nu le-au ridicat încă, precum și pentru cei care au obținut documentele de identitate după data de 26 noiembrie, inclusiv cei care au împlinit vîrsta de 18 ani în perioada 27 noiembrie-10 decembrie. Programul de lucru cu publicul va fi în fiecare zi pînă la orele 20.00, iar în ziua alegerilor între 06.00 și 21.00.

La Poiana Brașov nu mai sunt locuri pentru Revelion

Toate locurile de cazare din Poiana Brașov au fost deja rezervate pentru perioada Revelionului, deși prețurile practicate de societățile de turism sunt ridicate.

Persoanele care doresc să petreacă Revelionul Mileniului la hotelurile de trei stele Sport sau Bradul, aparținînd societății Ana Hotels, au scos din buzunar 1.245 de dolari, pentru o cameră dublă. Prețul include cazarea pentru șase nopți, demipensiune și masa festivă în noaptea dintre ani. La Hotelul Poiana, cotat cu două stele, aparținînd aceleiași societăți, prețul este de 1.120 de dolari pentru aceleași servicii.

Și la Hotel Alpin locurile de cazare au fost deja rezervate, deși prețul pentru o persoană este de 420 de dolari, în camere renovate, și 400 de dolari, în camerele care nu au fost reamenajate. Aceste sume includ cazarea pentru cinci nopți, demipensiune și masă festivă în noaptea de Revelion.

La Hotel Șoimul, însă, pentru aceleași servicii, prețul este de 360 de dolari. Prețurile practicate de societatea Poiana SA sînt mai mici, însă nici acestea nu sunt accesibile celor mai mulți dintre români. Astfel, la cele două hoteluri ale societății, Ciucaș și Piatra Mare, cazarea pentru cinci nopți, demipensiune și masă festivă în noaptea de Revelion costă 8,5 milioane de lei pentru o persoană. Societatea oferă și un pachet care include cazarea pentru patru nopți, la prețul de 7,5 milioane de lei. Cei care au ales să petreacă Revelionul în Brașov și să se cazeze la Hotel Aro Palace, au scos din buzunar între 270 și 290 de dolari, în funcție de locul unde vor petrece noaptea dintre ani. Pentru cei care vor dormi cinci nopți la Hotel Capitol, prețurile variază între 214 și 244 de dolari. Persoanele care se mulțumesc cu un hotel de două stele, cum este Coroana, vor plăti între 170 și 216 dolari. De asemenea, cazarea la Aro Sport și petrecerea Revelionului la restaurantul Cerbul costă 90 de dolari.

Nici un Revelion la Predeal nu este mai ieftin. Pentru cinci nopți de cazare la Hotel Orizont, demipensiune și masă festivă de Revelion prețul este de 15,5 milioane de lei de persoană. La Hotel Carmen, pentru aceleași servicii o persoană plătește 8,5 milioane de lei. La toate aceste prețuri se adaugă și comisionul agenților de turism, care variază între 20 și 50 la sută.

JOI, 7 DECEMBRIE 2000

TVR 1
7,00 Telematinal
8,00 Jurnalul de dimineață
9,00 Agenda electorală
9,10 Jurnal regional
9,40 Practic TV
10,30 TVR Cluj-Napoca
11,20 TVR Iași
12,10 TVR Timișoara
13,00 Tezaur folcloric
14,00 Jurnalul de prânz
14,15 CiberFan
14,30 Drepturile omului
15,30 Între noi, frații - s.
16,00 Convietuiri
17,30 Încurcături în familie - s.
18,00 Corect!
18,10 Medicina pentru toți
19,00 Infomania
19,10 Avanpremieră * Știri
19,15 Pasiuni - s.
20,00 Jurnal * Meteo
20,40 Sport
20,45 Alegeri prezidențiale 2000
22,45 Reflecții rutiere
23,00 Jurnalul de noapte
23,20 Întâlnirea cu tata - comedie, SUA, 1998
0,55 Marele Jazz

TVR 2
7,00 Călătoriile lui Ics
7,35 Sabrina, vrăjitoare la 17 ani - rel.
8,05 Desene animate
8,35 Toți, împreună
9,20 Pe muchie de cuțit
10,45 Știri
10,50 Teatru liric: **Oedip** - rel.
13,35 Desene animate
14,00 Știri
14,05 Femeia ispititoare - s.
14,50 Arhitectură și geografie sacră
15,50 Germaine și Benjamin - s.
16,40 Atlas - rel.
17,10 Secretele marilor orașe: Abrud
17,40 Familia și legea - s.
18,30 Telejurnal TVR 2
19,00 Cinci pentru națiune
20,45 Sabrina, vrăjitoare la 17 ani - s.
21,15 Polo: Steaua-Rapid
22,15 Sara și prietenii ei - s.
22,20 Documentar
22,40 Știri
22,45 Știri bancare și bursiere
22,50 Cinematograful de artă: **S-o facem lată** - comedie, Italia, 1995
0,30 TVM. Mesager

PRO TV
7,00 Bună dimineața!
10,00 Tânăr și neliniștit - rel.
11,00 Bine și rău - rel.
11,50 Oglinda timpului - s.
12,20 Micul geniu - comedie, Australia
14,10 Fitz - s.
15,05 Mortal Kombat - s.
16,00 Tânăr și neliniștit - s.
16,55 Jocuri magice
17,00 Știrile Pro TV
17,40 Sens unic
17,45 Teo
18,45 Pro TV te ascultă ce vezi
18,50 Dăruiești și câștigi
19,00 Știrile Pro TV
20,00 Greu de ucis 3 - acțiune, SUA, 1995
21,55 Știrile Pro TV
22,00 Chestiunea zilei
23,45 Știrile Pro TV
0,00 Zero
1,00 Omul care aduce cartea
1,05 Profit.
1,10 Pro TV te ascultă ce vezi
1,15 Seinfeld - s.
1,45 Bine și rău - s.
2,30 Doug și Carrie - s.
3,00 Micul geniu - rel.

TV ACASĂ
7,40 Acasă la bunica
7,50 Căsuța poveștilor
8,00 Miracolul iubirii - rel.
8,50 Dragoste și putere - rel.
9,15 Fiorella - rel.
10,20 Luisa Fernanda - rel.
11,10 Iubire fără limite - rel.
12,05 Dragoste nebună - rel.
12,55 Ia-mă acasă
11,30 Fiorella - rel.
13,30 Pisica pe acoperișul încins - rel.
15,30 Înger sălbatic - s.
16,20 Desene animate
16,30 Miracolul iubirii - s.
17,25 Acasă la români
17,30 Dragoste și putere - s.
17,55 Știrile zilei
18,00 Fiorella - s.
18,50 Acasă la bunica
19,00 Iubire fără limite - s.
19,55 Desene animate
20,00 Știrile de Acasă
20,35 Vremea de Acasă
20,40 Dragoste nebună - s.
21,40 Luisa Fernanda - s.
22,45 Comoara din Atena - acțiune, Anglia

ANTENA 1
7,00 Observator
8,00 'Neața
11,00 Prizonieri ai tăcerii - dramă, SUA
13,00 Știrile amiezii
13,15 Dragostea învinge - s.
14,00 Meditațiile Ritei - comedie, M. Britanie
16,00 Zile din viața noastră - s.
16,45 Vouă. Divertisment
16,50 Joi TeleEuro-bingo 2
19,00 Observator
19,45 Vouă. Divertisment
19,50 Din dragoste, cu Mircea Radu
21,30 Brigada mobilă
22,00 Marius Tucă Show
23,00 Observator
23,25 Vouă. Divertisment
23,30 Noaptea târziu cu Mircea Badea
0,30 Sacrificiul celor-lalți - dramă, SUA

PRIMA TV
7,00 Milagros - s., rel.
8,00 Prima Mix!
15,00 Milagros - s.
15,55 Clip Art
16,00 Stil - rel.
17,00 Detectivi de elită - s.
18,00 Focus
19,00 Real TV
19,30 Impact
19,55 Caricatura zilei
20,00 Joker
21,50 Cronica cârcotașului
22,00 Focus
22,30 Obiectiv
23,30 Impact - rel.
0,00 Detectivi de elită - s. rel.
0,55 Clip Art
1,00 Focus - rel.

TELE 7 ABC
7,00 Bună dimineața, România!
10,00 Concert
11,00 Dați vina pe Corina
12,00 Reporter Tele 7
13,00 Ora unu a venit
13,15 Documentar
13,45 Clubul microbiștilor
14,45 Derrick - s.
16,00 Post Meridian
17,00 Dați vina pe Corina!
18,00 As Show
18,50 Pariul Trio
19,00 Telejurnal
19,30 Țara noastră
19,45 Gura lumii
19,50 Cartea de citire
20,00 Dan Diaconescu în direct
21,50 Pariul Trio
22,00 Telemedicina
23,00 Dreptul la apărare
23,15 Viața noastră cea de toate zilele
1,00 Ora unu a venit

TV ARAD
7,00 Știri TVA - rel.
7,30 Emisiune în limba bulgară - rel.
8,00 'Neața
11,00 Prizonieri ai tăcerii - dramă, SUA, 1996
13,00 Știrile amiezii
13,15 Dragostea învinge - s.
14,00 Meditațiile Ritei - dramă, SUA
16,00 Zile din viața noastră - s.
10,45 „Vouă"
16,50 Divertisment
18,00 Viața spirituală
18,30 Știri TVA
19,00 Observator
19,45 „Vouă"
19,50 Din Dragoste
21,30 Brigada Mobilă
22,00 Marius Tucă Show
23,00 Știri TVA
În continuare program identic cu cel al Antenei 1

TV INTERSAT
8,25 Deschiderea programului
8,30 Cafeaua de dimineață
9,30 Trei destine - s.
10,15 Preciosa - s.
11,00 Știrile Intersat
12,00 Arestarea lui Gotti - rel.
13,30 Comorile lumii
13,45 Obiectiv economic
14,00 Radical Power - s.
14,30 Provocarea naturii - s.
15,00 Trei ceasuri rele
16,00 Emisiune în limba maghiară
17,00 Umbre - rel.
17,15 Maeștrii cascadoriei - s.
18,00 Avanpremiera știrilor Intersat
18,02 Haideți să ne jucăm - s.
18,14 Poanta zilei
18,15 Știrile Intersat
19,00 Trei destine - s.
20,00 Destine - s.
21,00 Preciosa - s.
22,00 Bumerang - s.
22,30 Puls economic
23,30 Știrile Intersat
0,15 Erotica

HBO
10,00 Amanta nevestei mele - comedie, Franța, 1995
11,45 Major League 3 - comedie, SUA, 1998
13,30 În absența binelui - acțiune, SUA, 1999
15,15 Un pic de suflet - comedie, SUA, 1998
16,45 Poodle Springs - thriller, SUA, 1998
18,30 Bean, o comedie - dezastru - comedie, Marea Britanie, 1997
20,00 În amurg - dragoste, SUA, 1997
22,00 Ed - dramă, SUA, 1996
23,30 Scream 2 - horror, SUA, 1997
1,15 Te iubesc, nu mă atinge - comedie, SUA, 1998

ATOMIC TV
7,00 Selector
10,25 Reactor
10,30 Atomic Café - rel.
11,00 Atomix
14,00 Interactiv
15,30 Proaspete și fierbinți
15,55 Reactor
16,00 Metropolis
17,00 Selector
19,00 Atomix
21,55 Reactor
22,00 Hai Hui - rel.
22,30 Selector
23,00 Klub Bizzar
0,00 Insomnia

RADIO ARAD & RADIO CONTACT (99,1 MHz)
6,00 Lupta cu somnul; 8,00 Bună dimineața, Arad!; 10,00 Tovarășii mei; 12,00 Pulsul zilei; 13,00 Simți NRG!A; 14,00 Radiomagazin DW; 15,00 Contact FM; 17,00 Muzica generației în loden; 18,00 Radiomagazin Radio France International; 19,00 Bună seara, Arad!; 20,00 Ce și pentru cine?; 21,00 Seară de Seară; 22,00 În arșița muzicii; 24,00 Contact FM.

RADIO PRO FM (92,1 MHz)
1,00-3,00 TOP 30 AIRPLAY PRO FM (r); 3,00-5,00 MUZICĂ; 5,00-5,30 BULETIN DE ȘTIRI la fiecare sfert de oră; **5,30-8,00 PRO FM PÂNĂ LA UNU; 7,00-10,00 PRO FM PÂNĂ LA UNU** cu Cătălin Lăpușcă; **10,00-13,00 PRO FM PÂNĂ LA UNU** cu Mihai Dobrovolschi; **13,00-14,00 13-14 CU ANDREI; 14,00-17,00 POFTIM PRO FM cu** Cristian Pavel; **17,00-19,00 ARBEMA PREMIUM MUSIC** cu Cătălin Lăpușcă; **19,00-22,00 ACULTĂ-ȚI MUZICA; 22,00-23,00 AUTO PRO FM CLUB** cu Dan Vardie; **23,00-1,00 RONDUL DE NOAPTE**

RADIO TIMIȘOARA
6,00 Ceasurile dimineții; 8,00 Muzica populară cu dedicații; 9,00 Cânt din suflet; 9,35 Amintiri, amintiri; 10,00 De zece ori România; 11,00 Gramofon; 12,00 Miez de zi la polul vest; 13,00 Emisiune în lb. germană; 14,00 Emisiune în lb. maghiară; 15,00 Emisiune în lb. sârbă; 16,00 Radio cocktail; 18,00 Actualitatea radio; 18,10 Un răspuns pentru fiecare; 19,00 Radiojurnal; 19,15 Vârful de lance; 20,05 Călătorie în lumea poveștilor; 20,15 Școala pământului; 21,00 Curierul de seară; Știri: 6,00; 7,55; 9,00; 11,00; 12,50; 17,00; 20,00; 21,00

RADIO SEBIȘ
6,00 Matinal 21
9,00 Tu alegi!
10,00 Cafeaua de zece
12,00 Secvența 21
14,00 La porțile dorului - muzică populară
15,00 Magazin 21
17,00 Lentila de contact
18,00 La mulți ani! - muzică populară și dedicații
19,00 Expresul de seară
22,00 Club 21
0,00 92,1 Insomnii

JOCURI POLITICE

Lupta pentru președinția României este jalnică și lipsește cu desăvârșire. Mass-media îl ține la index pe Vadim Tudor, Ion Iliescu repetă aceeași placă stricată pe care a învățat-o mai deunăzi, lăsându-l pe Adrian Năstase să mai combată pe ici, pe colo împotriva „pericolului național" Vadim Tudor. Nu tu luptă de idei, nu tu confruntare electorală. Parcă ar fi în joc postul de administrator de bloc dintr-o mahala bucureșteană.

Cum se explică această apatie în lupta pentru - totuși - cea mai înaltă funcție în stat? Dacă ne raportăm la cei doi combatanți, lesne ne putem da seama că amândoi sunt din același aluat, singurul lucru care-i deosebește fiind caracterul. Unul coleric - a se citi Vadim și altul puțin mai temperat, dar suficient pentru a se deosebi de primul, l-am numit pe Ion Iliescu. În rest, educația politică este similară, iar ideologia asijderea. Ambii sunt de stânga. Pentru că etichetarea de **„extremist de dreapta"** pusă în seama lui Vadim Tudor este făcută pe baza unor declarații circumstanțiale în scopuri electorale. Vadim Tudor a înțeles că singura lui șansă o reprezintă declarațiile belicoase în care ideea de ordine și justiție să primeze. Se vede că C. V. Tudor l-a cunoscut bine pe V. I. Lenin care spunea, gândindu-se la oameni: **„spuneți-le ce vor să audă"**. Românii au vrut să audă vorbindu-se despre justiție, dreptate și ordine. Asta le-a spus Vadim de câte ori a avut prilejul.

Tableta zilei

Într-o țară în care se fură ca-n codru ziuă la amiaza mare - și se știe bine acest lucru -, dar nu se iau măsuri împotriva hoților, e nevoie de justiție. Asta a spus că va face C. V. Tudor. Cum? Cu mitraliera, cu bâta, oricum, nu mai contează. Lumea acceptă orice soluție. **„Fiat justitiae, ruat coelum"**. Să se facă dreptate chiar dacă se prăbușește cerul.

Declarațiile xenofobe și antisemite fac parte din arsenalul de clovn al tribunului. Nu spun că în gândirea sa C. V. Tudor nu are elemente de gândire extremistă de dreapta, dar fondul lui e cel de stânga, unde se întâlnește cu adversarul său temporar, Ion Iliescu.

Prin urmare, confruntarea dintre cei doi n-ar putea fi una serioasă, bazată pe ideologii, doctrină și pe programe, ci una care ar pleca de la afirmațiile teribilist-exhibiționiste ale lui Vadim sau care ar pleca de la trecutul glorios al lui Ion Iliescu. O confruntare dintre cei doi repede ar degenera într-un spectacol jalnic de bâlci, unde Vadim ar ieși clar mai bun. De aceea, nici nu e de mirare că Ion Iliescu refuză o asemenea confruntare.

Însă o întâlnire între cei doi tot va avea loc după alegeri. În cazul că Ion Iliescu va câștiga, PRM și Vadim Tudor nu vor uita că au supt la aceeași țâță și vor sprijini din umbră PDSR-ul în parlament. C. V. Tudor știe prea bine că Ion Iliescu nu-l poate lua la guvernare pe motive de Occident. Și același C. V. Tudor mai degrabă va fi alături de Ion Iliescu decât alături de UDMR în opoziție. Așa că toată tevatura pe care o face PDSR atacându-l pe C. V. Tudor este una de circumstanță, dictată de mascarada așa-zisei confruntări electorale. După alegeri, PDSR și PRM, Ion Iliescu și Vadim Tudor îl vor prelua în mod creator pe Caragiale și se vor pupa în Piața Independenței. Mai pe față, mai pe șest! Acest scenariu face parte din jocurile politicianiste cu care ne-a obișnuit de zece ani onorata noastră clasă politică. Opusul acestui scenariu este mai puțin posibil, dar nu de neglijat.

I. IERCAN

„Nu putem reveni la dictatură!"

● Conferință de presă organizată de PDSR Arad ● Foarte puțini dintre cei aflați astăzi pe funcții - numiți exclusiv pe criterii politice - își vor mai putea păstra posturile ● Județul Arad își va recâștiga demnitatea ● Ion Iliescu este singurul care poate asigura prosperitatea tuturor românilor

Conferința de presă organizată ieri de către PDSR Arad a fost deschisă de prim-vicepreședintele Pavel Sârbu, care a declarat că **„actuala campanie electorală a fost una cât se poate de murdară, demarând cu atacurile lui Petre Roman împotriva lui Ion Iliescu și culminând cu afișajul agresiv și extrem de costisitor, afișaj de pe urma căruia vor suferi doar contribuabilii. Nu este posibil ca Poliția locală să nu ia măsuri în acest sens, cu atât mai mult cu cât municipalitatea va trebui să suporte revopsirea stâlpilor pentru iluminatul public. În ceea ce privește campania electorală prezidențială, președintele Ion Iliescu este de părere că nu este posibil ca după zece ani de exercițiu democratic să revenim la dictatură."**

Referitor la schimbările pe care le întrevede PDSR pe plan local, Pavel Sârbu ne-a declarat că **„în urmă cu patru ani, politrucii din PD-CDR-PNL-UDMR au inventat COCOPO-ul (organism politic compatibil doar cu perioada ceaușistă) și au schimbat totul... Ce-o să ne facem noi cu atâția incompetenți?"**

Președintele PDSR Arad, senatorul Avram Crăciun, a pornit de la ideea că **„Aradul trebuie să-și recâștige identitatea și demnitatea între județele țării. Principala poartă apuseană de intrare în țară n-are cum să fie văduvită de traseul viitoarei autostrăzi (deviată ilegal de factorii locali și de ministrul Băsescu în favoarea județului Timiș), iar grupul parlamentar arădean al PDSR își propune să se bată pentru satisfacerea intereselor județului Arad."**

În legătură cu refacerea agriculturii românești, îndeosebi cele privitoare la salvarea anului agricol 2000-2001, președintele Avram Crăciun propune - ca un specialist în domeniu - patru soluții concrete:

- **Refacerea stocului de motorină pentru campania de primăvară;**
- **Completarea rezervei de îngrășăminte chimice;**
- **Pregătirea stocului de semințe;**
- **Fonduri pentru subvenționarea agriculturii**

DORU SINACI

„Trebuie să alegem răul cel mai mic"

declară vicepreședintele PNL Arad, Sever Puia

◆ **Sever Puia**, vicepreședintele PNL Arad, i-a sfătuit pe arădeni să se prezinte la vot pentru turul al doilea al alegerilor prezidențiale din 10 decembrie „să cântărească bine unde pun ștampila și în nici un caz să nu voteze pentru așa-zișii justițiari care au împins extremismul în limitele absurdului. Arădenii trebuie să aleagă răul cel mai mic".

◆ Conducerea PNL Arad consideră că procentul obținut în alegeri este nesatisfăcător, mult sub ceea ce și-a propus. **Mihai Calimente** a apreciat că electoratul s-a raportat emoțional și nu rațional la mesajele partidelor politice, explicând astfel ascensiunea neașteptată a PRM-ului. **Sever Puia** a afirmat că, întotdeauna, tinerii sunt cei care aleg soluții radicale în momentele de criză economică și socială; așa se explică și tendința tinerilor de a vota PRM și Corneliu Vadim Tudor la 26 noiembrie.

◆ În cadrul PNL vor avea loc alegeri care vor porni „de sus în jos" - mai întâi la nivel central pentru a modifica statutul partidului și a alege un nou președinte, iar apoi la nivel local. Alegerile la nivel central vor avea loc la 3-4 februarie 2000. Deocamdată, **Valeriu Stoica** este singurul candidat pentru funcția de președinte al PNL.

F. GHENDER

Alegeri la TUNȚ - CD Arad

Organizația de studenți a PNȚCD Arad (TUNȚ-CD) își va alege noua conducere, în data de 16 decembrie, ora 12,00, la sediul PNȚCD, fiind convocată Adunarea Generală.

Va fi prezentat raportul de activitate a Biroului de Conducere și vor fi aleși președintele și membrii Biroului. Adunarea Generală se anunță a fi destul de furtunoasă, având în vedere insuccesul înregistrat la alegerile din noiembrie. Se profilează schimbări spectaculoase.

T. S.

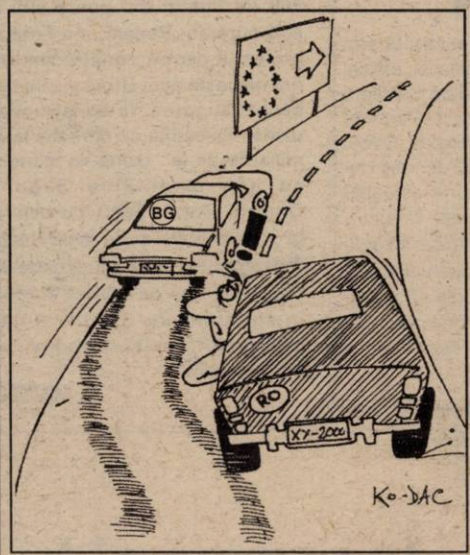

ApR se reorganizează

● Biroul Comitetului Județean al ApR Arad le mulțumește tuturor celor care au votat ApR-ul la 26 noiembrie și îi asigură totodată că partidul își va continua în mod susținut activitatea. Chiar dacă nu a obținut reprezentarea parlamentară, ApR a avut o comportare bună la Arad, situându-se pe locul 6 pe țară.

● ApR îi sfătuiește pe simpatizanții săi să se prezinte la vot duminică și să îl voteze pe Ion Iliescu.

● ApR Arad convoacă pentru joi, 14 decembrie 2000, ora 14,00, la Casa de Cultură a Sindicatelor toți președinții organizațiilor locale din județ, primarii, viceprimarii și consilierii locali ai ApR pentru o ședință de analiză.

F. G.

POȘTA PAGINII POLITICE

Dl. Iancu Motorca din Gurahonț, str. Iosășel nr. 95, este pasionat de politică. Și are idei. Iată câteva dintre ele pe care le preluăm din scrisoarea pe care am primit-o de la dânsul.

„Cu privire la articolul din ziarul **«Adevărul»** din data de 20 oct. 2000 cu nr. 3136 sub titlul **«De ce li s-a pus „pata" doar pe Ion Iliescu»** doresc să confirm și eu ca și cei din sondajele de opinie că PDSR și Ion Iliescu vor câștiga alegerile din toamna acestui an. Câștigarea alegerilor se face tot cu aceleași promisiuni ca și în toamna anului 1996. Aceleași promisiuni fac și celelalte partide ca: liberalii, ApR, PRM și altele. Dar nu pot face din această țară nimic mai bun până poporul român nu se pune pe lucru și să lucreze eficient, nu așa cum lucrează acum.

La înființarea tramvaiului, mijlocul de transport a fost tras de cai, au fost eficienți și calul și tramvaiul, acum tramvaiul este acționat de energia electrică și nu sunt eficiente nici tramvaiul și nici energia electrică, toate lucrează în pierdere, care-i cauza?

Acum agricultura este aproape 80% mecanizată și nu se însămânțează culturile la timp și cu tehnologia necesară, pământul rămâne mult nelucrat și se mai și subvenționează de la bugetul statului, care-i cauza? Nu se lucrează nici în fabrici și nici în societăți comerciale, la locul de muncă.

Așa că pot face politicienii noștri orice fel de propagandă, că nu este eficientă, nu este competitivă, cum nu sunt competitive mărfurile din fabricile instalate înainte de anul 1989. Nu sunt eficienți nici politicienii noștri instruiți în timpul comuniștilor, din ei nu ies vorbe competitive și aproape nimic bun, ies minciuni, laude deșarte și tot felul de demagogii.

Dl. Iliescu mai are și alte metehne destul de urâte. Când nu fac subalternii pe placul lui, imediat aduce minierii la București și imediat face regulă așa cum nu este bine. Dumnealui se împrumută la bănci cu miliarde de dolari și de rambursat nu-i rambursează, lăsându-i la alții să-i restituie, dânsul face multe trăsnăi de care ziariștii se fac că nu știu și nu văd.

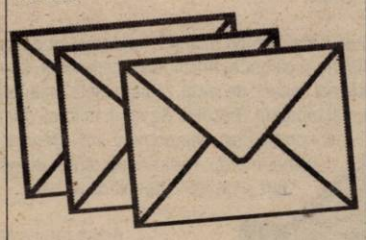

Într-adevăr ungurii și polonezii nu fac deosebiri referitor la foștii comuniști și necomuniști și-i aleg conducători, numai că ei de mult au tăiat coada la câine și dintr-o dată și coada s-a vindecat demult. La noi, de 10 ani tot taie pe coadă și n-au terminat cu ea și pe câine tot îl doare, dar ne doare pe noi mai rău.

Referitor la numărul de întreprinzători privați, găsesc o observație. În perioada actualei puteri se zice că s-au închis din cauza fiscalităților excesive un număr de 300 mii societăți, altul zice că s-au închis 100 mii societăți și alții scriu despre 420 mii societăți închise și tot din cauza fiscalităților. Dacă ați putea să veniți la mine acasă să vă arat societăți falimentate și care nu au plătit la bugetul statului și la bugetul asigurărilor de stat nici un leu sau au plătit foarte puțin și alte societăți comerciale care plătesc în continuare și nu sunt falimentare și nu stau închise și atunci ce mai ziceți?

Oare legile nu sunt făcute tot la fel și pentru unii și pentru alții, cauza este că nu fiecare se gospodărește la fel și mai contează meseria, dacă cunoști comerț continui, dacă cunoști șoferia continui, dacă cunoști fasonatul lemnului continui etc."

Cred că dl. Motorca are dreptate când afirmă că întregul popor român trebuie să pună mâna la modul serios ca să scoată țara din nevoi. Desigur, a-i învinovăți doar pe politicieni pentru starea de lucruri din țară nu este corect, dar adevărat este că peștele de la cap se împute. Și pentru că dl. Motorca a adus vorba și de agricultură, va trebui să-l contrazic și să-i spun că greșește când afirmă că 80% din agricultură e mecanizată. Bine ar fi să fie așa! Dacă comparăm numărul de mașini agricole din România la suta de hectare cu numărul de mașini agricole din țările dezvoltate, vom vedea că stăm catastrofal. Nu este singura problemă din agricultură.

Referitor la falimentarea micilor societăți comerciale în perioada 1996-2000, dl. Motorca are în parte dreptate când spune că omul sfințește... firma. Numai că nu trebuie să uităm fiscalitatea excesivă pe care statul a aplicat-o întreprinzătorilor particulari care s-au prăbușit pe rând sub poverile fiscale. E drept, ca-n orice luptă pentru supraviețuire, au câștigat cei mai puternici. De fapt, capitalismul, luat la modul general, este o luptă perpetuă pentru supraviețuire și profit. Câștigă cei mai buni, iar ceilalți dispar. Este un proces natural.

În rest, dl. Motorca are o gândire politică sănătoasă și, ceea ce e mai important, dl. Motorca gândește. Cu cât gândesc mai mulți oameni, cu atât mai bine pentru țară. Cei care gândesc nu-și irosesc votul pe... gâște chiar dacă acestea promit că vor salva Romă(nia).

I. IERCAN

ȚARA CU ASTERISC

(Urmare din pagina 1)

În momentul de față o avalanșă de comentarii defavorabile României au sancționat succesul electoral al PRM în campania pentru Parlament și înscrierea liderului acestui partid populist în turul doi al prezidențialelor. Românii, „mai săraci acum decât la sfârșitul perioadei Ceaușescu, când aveau mâncarea raționalizată și căldură doar patru ore pe zi", au creditat masiv personajul care le-a spus exact ceea ce doreau să audă: mâncare și băutură ieftină, „eradicarea șomajului", dictatura legii, să-i belim pe mafioți, să restituim banii feneiștilor, sus patria! În comparație cu acesta, Iliescu, care pare a fi învățat ceva din înfrângerea suferită în 1996 și din eșecul coaliției conservativ-liberale, este considerat a fi o șansă, probabil și ultima. De altfel, Occidentul tratează cu înțelegere foștii comuniști deveniți reformiști (Gyula Horn, Kwasniewski). Pe de altă parte, premierul desemnat Adrian Năstase este un abil politician care nu intenționează de loc să-și rupă picioarele în timpul mandatului său. Și de aceea va ști, probabil, până unde poate plusa în negocierile ce se anunță de pe acum dure cu creditorii internaționali ai României (FMI, Banca Mondială) care nu vor accepta o încetinire a reformelor și nici întreruperea principalelor proiecte de privatizare. Programul economic prin care PDSR atacă problemele sociale (combaterea sărăciei extreme, a șomajului) este, în mare, în acord cu angajamentele internaționale asumate de România.

Deocamdată însă PDSR a suspendat temporar negocierea cu PNL și PD a protocolului de susținere a viitorului guvern minoritar, pentru a se concentra asupra turului doi al prezidențialelor. Principala grijă este acum Ion Iliescu, pentru că alegătorii acestuia ar putea migra spre Vadim dacă PDSR ar accepta concesii în schimbul susținerii parlamentare în favoarea partidelor sancționate deja de electorat. În aceeași idee, ori cu Iliescu președinte, ori în opoziție, se înscrie și oferta făcută investitorilor FNI că viitorul guvern îi va despăgubi după valorificarea activelor fondului (500 miliarde), în funcție de sumele depuse. Prejudiciul reclamat de investitori este însă de 6.800 de miliarde. Esențial este însă ca în 10 decembrie aceștia să nu mai defileze cu pancarte România Mare și să voteze cum trebuie. PDSR și-a radicalizat și discursul în privința combaterii corupției și a criminalității, a lipsei de autoritate a instituțiilor statului, renunțând cu desăvârșire la tactica de non-combat în raport cu Vadim Tudor, pe care acum Năstase îl caracterizează drept „un bufon cu defect de neuroni". Aflat pe o muchie extrem de subțire între un electorat buimăcit de sărăcie și disperat, care a îngițit pe nerăsuflate un discurs politic crăcit populist de la extrema stângă la cea dreaptă și o Europă sătulă deja de nesfârșita bâlbâială a României, PDSR își joacă duminică o carte mare. Opțiunile sunt doar două. Dacă în chestiunea vizelor România a fost trecută formal pe „lista albă", dar cu asterisc, în problema echilibrului politic, singurul atu pe care-l mai avem, nimeni nu va sta să mai glumească cu noi. Or, duminică chiar acesta este în joc. Putem să ridicăm singuri un zid de după care să strigăm - mama ei de Oropă! Nu ne merită ea pe noi!

Spre bucuria celor mici

„TRAMVAIUL COPIILOR" - DIN NOU PE TRASEU

Începând de marți seara, Compania de Transport Public Arad (CTPA) a scos pe traseu tramvaiul copiilor, pentru al patrulea an consecutiv.

Împodobit cu beculețe multicolore și condus de un vatman echipat în „Moș Crăciun", tramvaiul copiilor va circula până după Anul Nou.

După cum ne-a informat conducerea CTPA, tramvaiul va circula gratuit atât pe bază de programări făcute de școli și grădinițe, cât și în regim de... „promenadă".

Anii trecuți, zeci de mii de copii s-au bucurat de plimbările cu tramvaiul condus de „Moșu'".

N. OPREAN

ÎN FINE, SE DESCHIDE MULT AȘTEPTATA CINEMATECĂ

Amânată din cauza „rătăcirii" videoproiectorului prin Europa, deschiderea cinematecii arădene va avea loc mâine, 8 decembrie 2000, la ora 20,00, la sediul Casei de Cultură a Municipiului (casa Hirschl), din str. Ghe. Lazăr nr. 1. Filmul de vineri seara va fi „Moarte la Veneția", regia L. Visconti. Ovidiu Balint, directorul CCM promite cinefililor încă 200 de filme clasice, în fiecare vineri. Dintre surprizele care ne așteaptă dezvăluim câteva nume care au marcat istoria filmului - Hitchcock, Fellini, Oliver Stone, Tarkowski, Kusturica. Intrarea se face pe bază de abonament și, pe viitor, cinemateca va funcționa sub formă de club. Și pentru că trebuia să poarte un nume, și pentru că cel care a înființat prima cinematecă în Arad s-a numit Mihai Popovici, vom vedea în fiecare vineri filme la Cinemateca „Mihai Popovici".

C. L.

UZINĂ DE APĂ LA ȘAGU

La ora actuală, în localitate, 360 de familii din peste 600 au apă curentă. Recent, s-a finalizat proiectul pentru construcția unei noi uzine de apă. Urmează licitația pentru lucrarea de construcție a uzinei. Investiția se cifrează la 4,5 miliarde de lei. Uzina va alimenta cu apă localitățile Șagu și Cruceni. Tot în Șagu, cu bani de la bugetul local și de la populație, a început lucrarea de extindere a rețelei de apă pe ultimul tronson în lungime de 3,5 km - ne-a declarat Francisc Roncov, primarul localității.

T. MATICA

NU LUĂM APĂRAREA ARTERMULUI, DAR...

Nu se mai merge la Judecătorie

I. Dumitru, Aleea Saturn 5, Arad. Din motive de spațiu rubrica de față are, deocamdată, o apariție săptămânală. În paralel însă, dacă ați observat, redacția noastră răspunde unor întrebări de același gen și la rubrica zilnică „Adevărul la dispoziția dv.". Și acestea fiind spuse, să încercăm să lămurim împreună câteva dintre problemele ridicate de dv.

1. Legea 114/1996 a fost modificată printr-o Ordonanță de urgență care simplifică procedura de constituire a asociațiilor de proprietari. Astfel, începând cu 26 noiembrie 1998 o asociație de proprietari dobândește personalitate juridică și poate funcționa din momentul înregistrării **acordului de asociere, a statutului și a procesului-verbal al adunării constitutive la Administrația financiară.** Deci ați economisit un drum: nu mai este nevoie să mergeți la Judecătorie!

În sprijinul asociațiilor de proprietari

2. Într-adevăr și nouă ni se pare cam aiuritoare prevederea din lege, dar asta e: consumul de energie electrică înregistrat pe holurile blocului respectiv pe casa scărilor se repartizează proporțional cu numărul de persoane. Altfel spus: deși un bec de 60 de W instalat în casa scărilor luminează la fel și pentru familia Ionescu și pentru familia Popescu, fără discriminare, prima pentru că are 6 membri va plăti mai mult decât cea de a doua, care are doar doi membri. **De ar fi asta însă singura ciudățenie a legilor noastre!**

3. Administratorul a procedat corect: cota-parte la fondul de rulment trebuie să acopere cheltuielile comune ale familiei dv. dintr-o lună, mai exact, respectând litera Legii 114, această cotă-parte trebuie să fie echivalentă cu cheltuielile medii lunare ale anului expirat care v-au revenit dv., majorate - atenție! - cu rata inflației. Deci, dacă în luna decembrie a anului trecut fondul dv. de rulment era de 650.000 de lei, în acest an, datorită creșterii abrupte a prețului gigacaloriei, bască inflația de vreo 30 și ceva la sută, înseamnă că va trebui să aveți un fond de rulment de circa 1.000.000 de lei. Eu știu că e foarte mult, **dar vina nu e, în nici un caz, a administratorului, ci doar a celor care conduc și au condus cu atâta deșteptăciune țara! Lor și numai lor ar trebui să le mulțumim pentru acest „cadou" de sărbători!**

Artermul nu a spus așa ceva!

St. Gavrilă, bloc O, Micălaca. Anticipațiile s-au restituit după un program anunțat de mai multe ori în ziarul nostru de către conducerea Arterm. Deci, aici nu aveți dreptate. Restituirea a început în luna septembrie, după următorul algoritm, ca să folosim și noi un cuvânt la modă: în luna septembrie - 18% (9% în factura de avans și 9% din cea de regularizare), în luna octombrie - 29% (15% și 14%) și în luna noiembrie - 53% (32% și 21%). Nici conducerea Arterm și nici ziarul „Adevărul" nu au spus vreodată că anticipațiile se restituie în bani, ci, doar că ele se deduc din facturile de plată ale asociațiilor de proprietari din lunile septembrie - decembrie 2000, conform schemei prezentate mai sus.

Ne cunoaștem de câțiva ani buni: știți că nici ziarul și nici subsemnatul nu „au luat partea Artermului", ba dimpotrivă, i-am sancționat public nu o dată pentru greșelile comise. În cazul de față, însă, nu aveți dreptate: **conducerea Arterm respectiv, directorul său, dl. Doru Câmpan, nu a afirmat niciodată în ziarul „Adevărul" că „va da înapoi oamenilor banii". Dacă ați auzit așa ceva sau ați citit așa ceva, în mod cert ați auzit sau ați citit în altă parte.**

Balconul, bată-l vina!

I. Nicolae și alții, Arad. Cheltuielile cu încălzirea se împart proporțional cu cota-parte indiviză ce revine fiecărui proprietar. Am mai spus-o și altă dată: aceasta este legea, Legea 114/1996 și ea, ne place, nu ne place, trebuie respectată. Firește, formula nu este cea mai bună, pentru că într-adevăr este absurd să plătești încălzirea pentru balcon, dar întrucât el face parte din cota dv. de proprietate și balconul intră la socoteală. **Precum cămara de alimente, care nu este nici ea încălzită - și nici nu este nevoie - ori holurile, la multe apartamente nu dispun de calorifere și totuși se supun aceleiași reguli, intrând în cota-parte de proprietate, automat intră și la cheltuielile cu încălzirea.**

Dacă aveți un alt sistem de calcul este treaba dv. și a conducerii asociației, dacă-l respectă, noi vă spunem cum zice și cum cere legea.

MIRCEA DORGOȘAN

BRAZI CU AMPRENTĂ PENTRU SĂRBĂTORILE DIN ACEST AN

Prețul unui pom de Crăciun : 50.000 - 85.000 de lei

Direcția Silvică Arad scoate la vânzare 7400 de pomi de Crăciun: 5000 bucăți - molid, 2000 bucăți - brad și 400 bucăți - duglas. Pomii sunt comercializați de fiecare ocol silvic din județ, prețurile lor fiind stabilite loco-depozit. Astfel, un brad de 1,6-2,5 m costă 85.000 de lei, duglas - 70.000 de lei și molid - 50.000 de lei. Prețurile includ TVA.

Pomii de iarnă tăiați legal vor fi marcați la bază cu ciocanul dreptunghiular al pădurarului și vor fi însoțiți de bonul de vânzare sau avizul de expediție pe care va fi specificată - pe lângă cantitate și preț - și amprenta ciocanului de marcat.

„În ceea ce privește tăierile ilegale, am avut sesizări anonime din două locuri, dar nu am reușit să-i depistăm pe făptași. Pentru a preîntâmpina astfel de situații, am inițiat însă, în colaborare cu lucrătorii posturilor de poliție locale, un program de pază și control pe raza ocoalelor silvice" - ne-a spus ing. **Florian Borlea**, director al Direcției Silvice Arad.

Pentru că oferta locală de pomi de iarnă nu este prea bogată, arădenii vor apela (și în acest an) la comercianții din Caraș-Severin, Bihor și mai ales, Alba. Cât vor fi de... „amprentați" pomii de Crăciun ai acestora, rămâne să vedem...

DIANA DUȚU

CARAVANA IMPOZITULUI PE VENITUL GLOBAL CONTINUĂ

• Specialiștii din finanțe răspund pe loc întrebărilor oamenilor

Impozitul pe venitul global, ca orice noutate, a dat naștere la numeroase semne de întrebare în rândul contribuabililor. Din acest motiv, începând din vară a fost inițiată o campanie de informare a cetățenilor.

Direcția Finanțelor Publice Arad a continuat această acțiune în municipiu și la Ineu.

„Întâlnirile directe cu oamenii au cel mai mare efect. Sunt adresate întrebări punctuale, la care specialiștii noștri răspund pe loc. Important este că contribuabilul pleacă lămurit. Vom continua acest gen de acțiuni și în alte localități ale județului", a precizat Petru Horga, purtător de cuvânt la D.F.P. Arad.

G. C.

La Centrele de Plasament Șiria și Ineu

SANCȚIUNILE RĂMÂN ÎN VIGOARE

Contestațiile celor zece angajați ai Centrelor de Plasament din Șiria (două) și Ineu (opt) au fost respinse. Ei au fost sancționați de către Direcția Generală pentru Protecția Drepturilor Copilului pentru grave nereguli în gestionarea bunurilor instituțiilor, cu reduceri salariale și chiar desfacerea contractului de muncă.

„Contestațiile lor nu au fost acceptate, dar acești oameni lucrează încă la noi până la finalizarea proceselor de inventariere și predare a gestiunii" - a spus Elena Robotyin, purtător de cuvânt al D.G.P.D.C. Arad.

D. D.

PENSIONARII SOLICITĂ O NOUĂ RECORELARE A PENSIILOR

Federația Națională a Pensionarilor din România (FNPR) solicită ca, până la 1 aprilie 2001, data intrării în vigoare a noii Legi a sistemului public de pensii, să fie făcută o nouă recorelare a acestora și să fie indexate lunar cele aflate sub nivelul a două salarii medii nete pe economie.

FNPR consideră că noua recorelare ar urma să înlăture inechitățile existente în prezent între pensiile intrate în plată până în anul 1997 și cele stabilite după această dată, iar procentul lunar de indexare care ar urma să fie aplicat pensiilor mai mici de două salarii medii nete pe economie să acopere integral inflația reală în 2001.

Pensionarii mai solicită ca impozitarea pensiilor să nu se facă decît pentru diferența care depășește două salarii medii brute pe economie. De asemenea, ei cer reducerea impozitelor pe locuințe cu 50 la sută pentru pensionarii ale căror venituri pe membru de familie nu depășesc suma de 1,5 milioane de lei, creșterea numărului de medicamente și revenirea la sistemul de compensare existent până în luna aprilie 1996, respectiv 75 la sută din prețul cu amănuntul al medicamentelor din farmacii și renunțarea definitivă la prețul de referință.

Potrivit FNPR, bugetul asigurărilor sociale de stat pe anul 2001 ar trebui să prevadă fondurile necesare majorării pensiilor astfel încît să se asigure creșterea puterii de cumpărare a acestora cel puțin 70 la sută din cea existentă în octombrie 1990.

Consiliul Național al FNPR și-a exprimat disponibilitatea de a se institui un dialog responsabil și eficient cu autoritățile executive și legislative rezultate în urma alegerilor de la 26 noiembrie, în scopul redresării și redistribuirii mai echitabile a fondului asigurărilor sociale de stat.

ȘI POLIȚIȘTII FAC ABUZURI...

Peste 3500 de polițiști români au fost sancționați, pentru diferite fapte, de la începutul acestui an, a declarat, marți col. Dumitru Sorescu, locțitorul șefului Inspectoratului General de Poliție (IGP), în cadrul unei conferințe de presă susținute cu ocazia lansării raportului Organizației Mondiale Contra Torturii (OMCT) referitor la respectarea drepturilor omului de către Poliție.

Astfel, 3.569 de polițiști din totalul de aproximativ 49.000 au fost sancționați de la începutul acestui an, 37 dintre ei fiind acuzați de comportament abuziv. În primele nouă luni în curs s-a început urmărirea penală împotriva a 86 de polițiști pentru abateri săvârșite în legătură cu serviciul, dintre aceștia șapte fiind trimiși în judecată, iar alți 128 fiind cercetați. Pentru diferite abateri, de la începutul anului au fost trecute în rezervă 94 de cadre ale Ministerului de Interne. În același timp, 297 de polițiști au fost ultragiați de la începutul anului și până în prezent. În urma acestui studiu au fost identificate patru categorii de situații în care se produc violențe, atât de către polițiști, cât și împotriva lor: arestarea, asistența de urgență, intervenția într-un conflict și evenimente de ordine publică. Astfel, la nivelul întregii țări 57,4% dintre polițiștii care au participat la arestarea unor suspecți au fost agresați fizic sau verbal, cel puțin o dată; 50% au fost agresați în cazurile de intervenție în conflicte, iar 42,2% în timpul transportării suspecților. În același timp, 62% dintre ofițerii de poliție aflați în exercițiul funcțiunii au avut de suferit cel puțin o dată în urma violenței fizice în momentul intervenției într-un conflict, iar 43,3% dintre polițiști au declarat că viața lor a fost amenințată în momentul arestării unui suspect.

Totodată, 21,5% dintre ofițeri au lovit o dată sau de mai multe ori cu un baston sau un obiect similar, în ultimele 12 luni, 14,3% dintre ofițeri au lovit cu pumnul, 10,8% cu piciorul, iar 7,5% au declarat că au tras o persoană de păr.

Studiul a relevat că polițiștii care au suferit o violență fizică sau verbală ori care s-au aflat în situații în care viața le-a fost pusă în primejdie sunt, de regulă, aceiași care au raportat că au utilizat forța fizică. De asemenea, s-a constatat că ofițerii din București folosesc mai frecvent forța, circa 10% dintre aceștia recunoscând că au lovit sau îmbrâncit un cetățean, iar 20,5% admițând că au lovit cu pumnul o persoană.

La **Arad**, au fost trecuți în rezervă la cerere cinci ofițeri și 15 subofițeri (pentru abateri sau pensionări). Dintre aceștia, doar un ofițer și trei subofițeri au fost sancționați primind avertismente și mustrări. Un subofițer arădean a fost sancționat - numitul Miclăuș Popa - pentru fals comis la regimul de circulație.

OLIMPIU BULZAN

Pentru identificarea și resocializarea copiilor străzii

TREI ANGAJAȚI AI PRIMĂRIEI VOR CUTREIERA ORAȘUL

Fiindcă Direcția Generală pentru Protecția Drepturilor Copilului nu poate rezolva în totalitate problema copiilor străzii, Primăria a decis să se implice și ea în identificarea și ameliorarea situației acestora. Astfel, în scurt timp, în cadrul Primăriei va funcționa un birou de monitorizare - resocializare, în subordinea Serviciului autoritate tutelară, unde trei asistenți sociali bărbați vor avea atribuții de lucrători stradali.

Cei trei angajați își vor desfășura activitatea preponderent pe străzile orașului, identificând zonele în care locuiesc și își petrec timpul copiii străzii, cerșetorii și orice persoană fără adăpost. Și, pentru că angajații Primăriei nu au dreptul de a legitima persoane, cei trei vor colabora cu persoane din Jandarmerie, Poliție, solicitate doar la nevoie, dacă salariații nu pot rezolva situația pe cale amiabilă. Persoanele (minore sau majore) care trăiesc permanent sau ocazional pe stradă vor fi monitorizate și ajutate. Astfel se va forma o bază de date cu privire la copiii străzii și la adulții fără adăpost.

Pentru prevenirea și combaterea activităților ce contravin normelor de conviețuire socială, ordinii și liniștii publice, angajații biroului de monitorizare - resocializare vor colabora și cu DGPDC, Corpul Gardienilor Publici, iar pentru resocializarea persoanelor în cauză angajații Primăriei vor lua legătura cu instituțiile sociale, sanitare și de învățământ.

De asemenea, cei trei lucrători vor supraveghea părinții care nu-și pot întreține copiii și îi vor sancționa pe aceia care își obligă copiii să cerșească. Iar dacă fapta se repetă, vor putea cere decăderea din drepturile părintești.

Prin înființarea și funcționarea biroului de monitorizare - resocializare, Primăria speră ca „fenomenul" copiilor străzii și al persoanelor fără adăpost să scadă simțitor.

GERLINDE KNAP

Un „cadou" de Moș Nicolae pe care nimeni nu și l-a dorit: majorarea prețurilor la carburanți

AJUTOARE UMANITARE

Cu ocazia sărbătorilor de iarnă, filiala județeană de Cruce Roșie Arad, realizează o acțiune de ajutor umanitar în favoarea persoanelor vulnerabile, bătrâni cu pensii mici, familii cu mulți copii, acordându-le alimente (zahăr, făină, mălai, ulei). Acțiunea se derulează cu sprijinul voluntarilor de Cruce Roșie care au efectuat anchete sociale la domiciliu, în orașul Arad, Curtici, Variașul Mare. Colaborarea în vederea stabilirii persoanelor vulnerabile s-a făcut împreună cu serviciul de Asistență Socială al Primăriei Arad.

Alimentele, în valoare de 8.000.000 lei, se vor distribui la domiciliul persoanelor în perioada 11-15.12.2000, cu sprijinul voluntarilor de Cruce Roșie Arad.

Pentru reușita acestui act umanitar, mulțumim sponsorilor care ne-au sprijinit financiar: S.C. Agrirom Arad, S.C. Feroneria Arad și membrilor activi de Cruce Roșie de la stația, depou, L8 CFR Arad și C.T.P. Arad.

Director
Ing. CUVINEANU IUDITA

CRONICA RUTIERĂ A LUNII NOIEMBRIE

Luna trecută pe drumurile municipiului Arad s-au înregistrat 9 accidente, care din păcate s-au soldat cu doi morți și șapte persoane grav rănite. „Comparativ cu aceeași perioadă, din 1999, situația este în linii mari asemănătoare. Atunci s-au consemnat 8 accidente grave care au făcut o victimă și 9 răniți", a precizat cpt. Ioan Roșca, șeful Biroului Poliției Rutiere Arad.

Cauzele care au stat la originea nedoritelor evenimente rutiere de luna trecută au fost: neacordarea priorității la autovehicule, în două cazuri șoferii nu au acordat prioritate pietonilor, alte două accidente s-au produs din cauza pietonilor, unul din cauza unui biciclist ce nu s-a asigurat la schimbarea direcției de mers, iar ultimul ca urmare a neatenției în conducere.

La aceste date, căpitanul Roșca a adăugat că cele două accidente din cauza pietonilor au avut loc pe Calea Aurel Vlaicu, în zona stației de tramvai Lebăda. „Aici oamenii se grăbesc să prindă tramvaiul și trec prin zone nepermise, fără a se asigura. Trebuie să găsim o soluție împreună cu Primăria Arad pentru a preveni pe viitor asemenea evenimente."

În perioada menționată s-au înregistrat pe raza municipiului Arad 327 de tamponări, însă fără consecințe grave. De asemenea, au fost aplicate 2541 de sancțiuni pentru încălcarea unor norme prevăzute în Regimul circulației. Au fost suspendate 135 de permise auto, din care 39 pentru conducere sub influența alcoolului. Dintre aceste cazuri, în șase situații s-au întocmit și dosare de urmărire penală.

Ca o noutate, Poliția Rutieră Arad folosește și camere video. De aceea, eventualele nelămuriri ale șoferilor pot fi rezolvate prin vizionarea casetei. Bineînțeles, la sediul Poliției.

O problemă este și cea a traficului greu prin municipiu, în special în zona Vămii Arad și spre relația Timișoara. Se gândește o rezolvare a descongestionării circulației TIR-urilor de pe Calea Lipovei și Iuliu Maniu.

În altă ordine de idei, cele mai expuse categorii de vârstă la accidente rutiere sunt tinerii între 18 și 25 de ani și cea a vârstei a treia.

Fiindcă sezonul rece și-a intrat în drepturi, căpitanul Roșca recomandă automobiliștilor să conducă preventiv și să-și verifice din punct de vedere tehnic autovehiculele. Totodată, „controalele în ceea ce privește alcoolul la volan se vor intensifica. Experiența arată că evenimentele produse din această cauză au consecințele cele mai grave", a conchis căpitanul Ioan Roșca.

G. CONSTANTINESCU

„TEATRUL DIN NEW YORK M-A ATRAS DINTOTDEAUNA“

◆ interviu cu actorul SORIN CRISTEA

A fost actor al Teatrului de Stat Arad în perioada 1995-1998. A regizat spectacolele „Copilul diavolului“, „Măști interzise“ (la Sala Studio) și „Încornorații“ (Sala Mare), în care a și jucat. A interpretat roluri de mai mică întindere în „Titanic Vals“, „Woyzeck“, „Tango“. A apărut în filmul „Prea târziu“, regia L. Pintilie. În 1998 a plecat la New York, SUA.

– De ce ai plecat din țară?

– Ca să fac mai mult film și ca să mă dezvolt în teatru. Aici am făcut ce s-a putut, trebuia să-mi caut alt loc, pentru că simțeam că pot și mai mult.

– Și de ce America, New York?

– Cea mai dezvoltată cinematografie este în America, teatrul din New York m-a atras dintotdeauna. Acolo găsești cea mai mare diversitate de forme de teatru dintr-un oraș. Plus că limba engleză este singura limbă străină pe care nu o simt ca pe o limbă străină.

– Și ai găsit ce așteptai?

– Am găsit. Sunt acolo. Nu m-am „înfruptat“ încă din toate.

– Dar din ce te-ai „înfruptat“ deja, în plan profesional?

– Am regizat un spectacol și am jucat în altul. Am colaborat cu un student la regie-film; l-am ajutat la regie, la montaj. Într-unul din filme am și jucat, filme de examen.

– Cum ai ajuns să faci regie?

– În urma unui interviu. A fost o piesă în primă audiție, un spectacol off-off Broadway, cu trei actori în distribuție. Acolo repetițiile sunt riguros programate și nu durează mai mult de o lună și jumătate.

– Și celălalt spectacol, în care ai jucat?

– Spectacolul l-am realizat în cadrul companiei de teatru pe care am înființat-o. Se numește „6020“ (teatrul american al anilor '60 & anul 2000) și suntem patru fondatori. Am jucat rolul Casanova, în piesa „Camino Real“ de Tennessee Williams.

– Cum a fost primit spectacolul?

– A fost primit normal. Publicul de „off“ și de „off-off“ este mai specializat. În general, la aceste teatre merg oameni care au o legătură cu teatrul sau cu filmul.

– Ce șanse are un actor român în lumea teatrului din New York?

– Șansele sunt foarte mici. Pentru că nu știi ce te așteaptă sau dacă știi, așteptările îți sunt infirmate. Și mai e ceva - foarte ușor poți cădea în traiul dulce și ușor al vieții americane.

– Dar ca străin, ți se dă credit?

– Sigur, sunt foarte deschiși. Este loc pentru orice nou-venit. Fiecare are o primă șansă, pe care mulți o ratează sau o apucă prea târziu.

– Tu cum ai valorificat prima șansă?

– Nu consider că am avut încă prima șansă. Până acum au fost doar pașii pregătitori spre șansa care o să mi se dea la un moment dat.

– Cum sunt musical-urile de pe Broadway?

– Sunt spectacole pentru turiști, aduc mulți bani. Într-un musical de pe Broadway se investesc de la 5 milioane de dolari în sus. Un astfel de spectacol trebuie să se joace un an de zile, în fiecare zi, cu sala plină, doar pentru amortizarea investiției. Musical-ul este un fel de cabaret pentru turiști; așa e privit de actorii serioși.

– Există la New York actori vedete de teatru exclusiv?

– Da, dar sunt cunoscuți doar în cercul spectatorilor de teatru. Ei pot fi chemați la Hollywood, dar mulți nu acceptă, pentru că nu își riscă un drum deja stabilit pe o carieră nesigură la Hollywood.

– Dacă ai avea ocazia, ai juca într-un musical de pe Broadway?

– Dacă m-aș simți în stare, da. Este un gen agreabil, fără pretenții elitiste, pe care nu-l disprețuiesc.

– Privit de acolo ce ar fi de criticat la sistemul teatral românesc?

– Nu am nimic de criticat. Fiecare țară se organizează cum crede de cuviință și votează ce merită, cum s-a văzut. Dacă ar fi ceva de criticat este că în teatrul românesc nu există noțiunea de impresariat.

– Teatrul românesc este privit aici ca „ambasador“ al culturii noastre peste hotare. Cum e perceput, de fapt, acolo?

– Dacă se aude ceva despre teatrul românesc la New York este la nivel de spectatori specializați și, oricum, ecourile nu durează mai mult de o săptămână. Apoi se întorc și lipesc afișe cu succesele lor peste hotare. Nici Andrei Șerban nu e atât de cunoscut, spectacolele lui nu sunt întotdeauna „hit-uri“.

– Cu comunitatea românească din New York ai legături? Te-ai integrat?

– Am cunoscut o parte a comunității românești din New York. Nu m-am integrat, pentru că nu mă pot integra într-un mod de viață care înseamnă mers la serviciu, venit acasă, dormit, în week-end barbecue și duminica - mers la biserică pentru a te mai întâlni cu lumea.

– De ce ți-e dor acolo?

– Dor? De prieteni și de familie. Atât și nimic mai mult. Sigur că rămân român, nu voi renunța la cetățenia română, la dreptul de vot, la buletinul de Arad.

– Te interesezi de realitățile din țară?

– Citesc despre sportul românesc pe Internet, corespondez cu prietenii și cu familia. Din când în când mai citesc câte un ziar românesc. Dar rar, pentru că întotdeauna mă enervez. Nu mi-e totuna ce se întâmplă aici. **Nu mi-e indiferent**, asta mă va lega întotdeauna de România. Mă poate enerva la culme câte o față electorală, mă doare profund că această țară o duce din ce în ce mai rău.

CĂTĂLINA LATU
Foto: **ONORIU FELEA**

100 de ani de la inaugurarea capelei ortodoxe române de la Budapesta

Recent, la centrul cultural al românilor din Gyula, cu ocazia aniversării a 100 de ani de la inaugurarea capelei ortodoxe române de la Budapesta, în organizarea Eparhiei Ortodoxe Române din Ungaria și a Autoguvernării pe țară a românilor din Ungaria, s-au desfășurat lucrările unui simpozion omagial. Au fost prezenți: episcopul Eparhiei Ortodoxe Române din Ungaria, **Sofronie Drincec**, episcopul Eparhiei Aradului, Ienopolei, Hălmagiului și Hunedoarei, dr. **Timotei Seviciu**, ambasadorul României la Budapesta, **Petru Cordoș**, președintele Autoguvernării pe țară a românilor, **Traian Cresta, prof. univ. dr. Aurel Ardelean**, rectorul Universității de Vest „Vasile Goldiș“, **prof. univ. dr. Lizica Mihuț**, rectorul Universității „Aurel Vlaicu“, **prof. univ. dr. Alexandru Roz**, decanul Facultății de Științe Umaniste Creștine din cadrul Universității de Vest „Vasile Goldiș“ Arad, profesor-cercetător **Eugen Glück, Ștefan Frățean** - consilier la Oficiul pentru Minoritățile Naționale și Etnice, preoți și cântăreți localnici ortodocși.

Capela ortodoxă de la Budapesta a fost înființată la 25 noiembrie 1900, într-o clădire a Fundației Gojdu, prin eforturile susținute ale arădenilor Mețianu și Goldiș. Primul catihet-preot a fost Ghenadi Bogoevici. În jurul capelei gravitau peste 2.000 de enoriași români, elevi, studenți, muncitori, intelectuali. După moartea lui Bogoevici, în 1931 este numit paroh părintele Ungureanu, apoi urmează părintele Mândruțău. Deoarece atât Guvernul României, cât și cel al Ungariei acordă infime sume de bani pentru reparații, capela arată jalnic.

Cel care a scos din conul de umbră istoria capelei ortodoxe de la Budapesta a fost profesorul cercetător Eugen Glück. După ce ne-a comunicat interesante repere și detalii, a concluzionat astfel: „Istoria românilor din Budapesta este o epopee“.

Așa cum am semnalat și cu alte prilejuri, nu înțelegem de ce la astfel de manifestări științifice de prestigiu participă puțini reprezentanți ai intelectualilor români din Ungaria. Să fie de vină doar vremea friguroasă?

prof. VIRGILIU JIREGHIE

Cinema 17 premiere în două luni

Cele mai vizionate filme în cinematografele arădene au fost cele de acțiune. În topul preferințelor spectatorilor se află „Misiune imposibilă - II“ și „Gladiatorul“ (cu câte 3971 de spectatori fiecare) urmate de „Dispari în 60 de secunde“ (3607) și comedia „Acasă la coana mare“ (3472). Cinematograful cel mai „călcat“ a fost „Dacia“, datorită premierelor pe care le-a difuzat.

Cinefilii arădeni nu vor fi dezamăgiți nici de acum înainte. În această lună îi așteaptă filme ca: „Să moară Romeo“ (acțiune, SUA), „Femeia mereu deasupra (love story, SUA), „Dinosaur“ (animație, SUA), „Invizibil și periculos“ (thriller-horror, SUA), „Îngerii lui Charlie“ (aventuri-comedie, SUA) etc. Nici începutul anului viitor nu este mai prejos. În producțiile propuse pentru ianuarie îi putem vedea pe Bruce Wilis, Elisabeth Hurley, Hugh Grant Arnold Schwarzenegger, Robert de Niro, Denzel Washington și alții. Pentru aceste două luni sunt prevăzute nu mai puțin de 17 premiere (nouă - în decembrie, opt - în ianuarie).

„Îi invităm pe spectatori să vină în continuare la cinema pentru că vor trăi clipe de satisfacție spirituală deosebită, prin calitatea filmelor și a spectacolului cinematografic. Le dorim sărbători fericite și îi asigurăm că ne străduim să fim în permanență în slujba lor“ - a spus **Petru Bărbosu**, director al RADEF România Film, filiala Arad.

DIANA DUȚU

Ofertă specială

- Executarea digitală a fotografiilor pentru documente în numai 4 minute
- Executarea fotografiilor cu aparat foto digital
- Developarea și realizarea fotografiilor color toate dimensiunile pînă la 20 x 30 cm în numai 15 minute
- Pentru fiecare film developat și executat fotografii se oferă cadou un FILMPROFI, un album foto și un poster 20x30 cm, index print
- PROFIFOTO vă oferă spre vânzare aparate foto, baterii și filme

ARAD, STR. HORIA 1, TEL: (057) 252 313
ARAD, BV. REVOLUTIEI 86, (057) 257 428

AGFA Image Center PROFIFOTO

„CASĂ“ SPANIOLĂ LA ARAD

Până în 1996, în Arad nu exista nici o posibilitate de a învăța limba spaniolă. Atunci s-a înființat la **International House** departamentul de spaniolă unde predau vorbitori nativi. Acum învață această limbă 29 de cursanți, vinerea se organizează vizionări de filme, urmate de dezbateri.

Un spaniol încrezător în viitorul României

Ismael Parras Ramirez este al treilea profesor de spaniolă la I.H. - Arad. Are 27 de ani, a terminat Facultatea de Sociologie la Madrid, a predat limba sa maternă în Roma, timp de un an. Se află în România de două luni și, după cum mărturisește **„nu știa aproape nimic despre România înainte de a veni aici.“**. De altfel, despre întreaga zonă a Europei de Est se cunoaște foarte puțin în Spania. Dacă au auzit, totuși, de noi, nu e nimic de bine. **„România are o imagine negativă în presa spaniolă. Dar eu nu am totală încredere în mass-media, vreau să mă conving singur. De aceea am și venit aici“**, ne spune Ismael Ramirez. După nici două luni, prejudecățile occidentalilor despre noi i-au fost infirmate; ei crede că **„în 4-5 ani România va fi o țară bine dezvoltată.“**

Aradul va avea un Centru Cultural Spaniol

Și asta nu e tot. În a doua jumătate a lunii ianuarie 2001, în cadru I.H. Arad se va deschide un Centru Cultural Spaniol. Proiectul este sprijinit financiar de rețeaua International House și de Agenția Spaniolă pentru Cooperare Internațională.

Maria Martinez, profesoară la I.H. - Timișoara și coordonatoare a proiectului, este foarte mulțumită de colaborarea de până acum cu instituțiile de cultură din Spania, care le-au donat materiale didactice, cărți. Însă vestea cea mare - care a depășit așteptările celor doi profesori - este că vor sosi din Spania, ca donație, din partea instituțiilor locale administrative și de cultură, **peste 2000 de volume care vor intra în dotarea Bibliotecii Centrului Cultural Spaniol din Arad**. La inaugurarea acestui centru va fi prezent și Ambasadorul Spaniei la București. Proiectul mai cuprinde și înființarea unei secții de spaniolă la Deva și apoi în alte cinci orașe din țară, precum și organizarea unor cursuri de pregătire profesională pentru absolvenții Facultății de Spaniolă din centrele universitare românești.

CĂTĂLINA LATU

Astăzi

SE ÎNTRERUPE FURNIZAREA GAZELOR NATURALE

SC Distrigaz Nord SA Tg. Mureș Sucursala Arad anunță oprirea furnizării gazelor naturale astăzi 7 decembrie 2000, între orele 9,00 și 16,00 din cauza unor reparații pe următoarele străzi: Gheorghe Popa, Cloșca (blocurile H), Horia, Revoluției (de la nr. 52 până la 76), Coșbuc, Simion Balint, Octavian Goga, Mărășești, Bela Bartok, Aron Cotruș, Grănicerilor, I.L. Caragiale, Sinaia, Vicențiu Babeș, Gheorghe Șincai, Deseanu, Episcopiei, Eminescu, Transilvaniei, Vârful cu Dor, Cicio Pop, Vasile Goldiș, Ecaterina Teodoroiu, P-ța Pompierilor, P-ța Catedralei, Andrei Șaguna.

Director sucursală,
ing. NICOLAE ALEXA
(1463232)

De mâine

COPIII PRIMESC ALOCAȚIA MAJORATĂ

Conform H. G. 1075/9 noiembrie 2000, s-a stabilit majorarea alocațiilor de stat pentru copii la 130.000 de lei. De mâine, 8 decembrie, când va începe achitarea alocațiilor de stat pentru copiii școlari, aceștia vor ridica dublul sumei primite până acum. Aceasta pentru că majorarea alocațiilor s-a făcut începând cu data de 1 noiembrie.

A. B.

ÎNCĂ O REȚEA DE DISTRIBUIRE A DROGURILOR A FOST ANIHILATĂ

Ofițerii de combatere a crimei organizate din cadrul Poliției arădene au reușit anihilarea unei rețele de consumatori și dealeri (distribuitori) de țigări cu conținut de canabis.

Capul acestei filiere este **Motoroi Sorin** (zis Moto) din Iratoș, cunoscut cu antecedente penale, care și-a procurat canabis din culturile de cânepă „Sativa" din Iratoș. Deși această cultură nu este interzisă, totuși recoltarea și prelucrarea frunzelor nu este permisă de lege.

Precizăm că în țara noastră, doar cultura de cânepă indiană este interzisă.

În acest an, Motoroi Sorin a recoltat frunze de cânepă - de ordinul kilogramelor - pe care împreună cu Palincaș Eduard (21 ani), fără ocupație, Jurj Cosmin-Ciprian (21 ani), student la Universitatea de Vest „Vasile Goldiș", Bran Teodor (23 ani) și Krecson Sorin (23 ani), toți din Arad, le-au transformat în țigări. Acestea au fost folosite pentru consum și vânzare în discotecile și localurile de pe raza municipiului Arad.

Sus-numiții sunt cercetați în stare de arest preventiv.

Poliția recomandă părinților să-și supravegheze mai atent copiii, pentru a nu cădea victimele consumului de droguri. O singură țigară cu conținut de canabis este vândută cu sume între 30.000-200.000 lei.

OLIMPIU BULZAN

Încă 12 autobuze din Germania – pentru transportul în comun arădean

Zilele trecute au ajuns la Arad 12 autobuze aduse din Essen (Germania). După cum ne informa dl. Petru Cuvineanu, directorul tehnic al Companiei de Transport Public (CTPA), autobuzele sunt mărcile Mercedes și MAN.

Șase dintre aceste autobuze sunt de mare capacitate și pot transporta până la 180 de călători. Autobuzele de acest tip vor fi puse în circulație spre sfârșitul anului pe rutele de Pecica, Horea și Sânmartin.

Celelalte autobuze, de o capacitate mai redusă (până la 100 de locuri) vor circula pe traseele urbane.

De asemenea, la mijlocul săptămânii viitoare vor sosi la Arad alte două tramvaie, municipalitatea din Essen fiind de „vină" și pentru acest fapt.

N. O.

UN CABLU RUPT DĂ PESTE CAP TRANSPORTUL ÎN COMUN

Ieri dimineață, timp de aproape trei ore, tramvaiele n-au circulat între stațiile Podgoria și Piața Romană. O defecțiune apărută la sistemul de alimentare cu energie electrică din zona Pieței Avram Iancu a făcut ca între orele 7,40-10,30, să se adune zeci de tramvaie în centrul Aradului.

Din cauza unui cablu rupt, mii de arădeni, în special elevi, au ajuns cu întârziere la școală.

N. O.

CERCETAȚI DE POLIȚIE

Zilele trecute, Inspectoratul Județean de Poliție a contabilizat 144 de încălcări ale diferitelor acte normative, fiind aplicate amenzi în valoare de peste 15 milioane lei. Au fost constatate un număr de 16 infracțiuni. Sunt cercetați în stare de libertate pentru săvârșirea unui furt pe raza localității Secusigiu: **Horvath Rodica** (32 ani) din **Pecica**, **Costici Florin** (19 ani) și **Novac Robert** (17 ani) - toți din județul Timiș. Minorul **Korponai Norbert** (16 ani) este cercetat în stare de privare de libertate întrucât a sustras bunuri de uz gospodăresc din magazinul S.C. „REGATA" SRL din Arad. În stare de reținere sunt cercetați și **Văcăriuc Florin** (17 ani) și **Timiș Lupu** (20 ani) care sunt autorii furtului comis la S.C. „NICO MONȚI" SRL din Sântana.

O. BULZAN

La TÂRNOVA PESTE 420 DE PERSOANE BENEFICIAZĂ DE LEGEA LUPU

La Târnova Legea Lupu a fost aplicată, Comisia Județeană validând propunerile Comisiei Locale. Prin această lege, 423 de persoane primesc dreptul de proprietate pentru 233 de hectare teren agricol, iar la un număr de 234 de persoane (fizice și juridice) li se redistribuie o suprafață de 2846 ha de teren cu vegetație forestieră.

Urmează ca anul viitor să se dea titlurile de proprietate și să se facă punerea în posesie.

Există un număr de 101 persoane cu 130 de hectare, la care se vor aproba despăgubiri în locul terenurilor.

NADIA BODRAN

2000 DE CONSTRUCTORI VOR FI PUȘI PE LIBER

Deși de trei ani de zile se tot vorbește că angajații din construcții vor fi plătiți pe perioada iernii, când intră în șomaj tehnic, din fondurile adunate la Casa-Construct, acest lucru nu s-a întâmplat, firmele de profil făcându-se doar că varsă un anumit procent din venit pentru a asigura 50% din salariile angajaților lor pe timpul când nu se poate lucra.

Concluzionând că vistieria Casei-Construct este goală, Ministerul Muncii și Protecției Sociale a semnat împreună cu ministerele de profil o nouă notă comună prin care, în perioada 1 decembrie-30 aprilie, constructorii care stau la gura sobei vor fi plătiți tot de la fondul de șomaj.

„În ceea ce privește județul Arad, ne așteptăm ca firmele din construcții (ICIM, CONAR, EDIL CONSTRUCT etc.) să scoată în șomaj pe perioadă determinată circa 2000 de persoane", ne-a declarat dl. Ștefan Pascu, directorul executiv al Agenției județene de ocupare și formare profesională.

Cu acest nou lot de șomeri, pe lângă cei din agricultură, faptul că până la sfârșitul anului rata șomajului va ajunge de la 8,64% până la 10% este o certitudine.

N. OPREAN

Acțiune inedită

Cu ocazia sărbătorilor de iarnă, filiala județeană de Cruce Roșie Arad, în colaborare cu Inspectoratul Școlar Județean Arad, dorește să le facă o bucurie copiilor de la Școala generală nr. 16, clasele I-IV, copii ai căror părinți au situație socială deosebit de grea. În acest sens, împreună cu învățătoarea claselor, 30 de copii vor participa vineri, 8 decembrie din Piața UTA, la o plimbare cu tramvaiul lui Moș Crăciun în orașul Arad, unde vor primi cadouri din partea filialei județene de Cruce Roșie, cadouri costând în dulciuri, fructe, în valoare de 4.000.000 lei.

Acțiunea se va realiza cu voluntarii Crucii Roșii, iar pentru reușita acțiunii mulțumim sponsorilor care au făcut posibil acest act umanitar pentru copii: S.C. Laicom S.A., C.T.P. Arad și M.G.A. Arad.

Director
Ing. CUVINEANU IUDITA

Administratorul „distrat"

O NEGLIJENȚĂ DE 70 DE MILIOANE DE LEI

Este cercetat în stare de libertate numitul **Moțiu Mircea-Mihail** (42 ani) din Arad. Acesta, în calitate de administrator la S.C. „APROPET" S.A. Arad, a reținut din salariul angajaților sume de bani reprezentând fondul de șomaj și asigurări de sănătate, în valoare de peste 70 milioane lei.

B. O.

La Centrul de Asistență și Îngrijire Socială

DARURI DE MOȘ NICOLAE

Ieri, Centrul de Asistență și Îngrijire a fost colindat de corul mixt al Facultății de Teologie Ortodoxă din Arad, cu prilejul sărbătorii „Sfântul Nicolae". Asistenta socială a Centrului, **Camelia Tuhuț**, a avut inițiativa unui program mai deosebit pentru asistații de aici. Nicolae Haș și Nicolae Bârla au primit în mod special cadouri de ziua numelui. La ceilalți asistenți Moș Nicolae a venit cu fructe și dulciuri, prin grija părintelui Tulcan - decanul Facultății de Teologie. Dl. Sandu Bondea din Tisa Nouă a adus pâine și cornuri pentru masa și gustarea zilei de ieri. După-masă, asistenții au fost invitații directorului de la Centru, doctor **Fira Popa**, care și-a serbat ziua de naștere. La mulți ani doamnei director și celor doi Nicolae!

T. M.

REPARAȚII DE STRĂZI ÎN ARAD

Zilnic suntem asaltați la redacție cu zeci de sesizări, care ne reamintesc faptul că străzile pe care circulăm sunt împânzite de gropi.

Cei care se ocupă de repararea străzilor au, însă, un buget limitat. Cu toate acestea, în ultima vreme s-au mai făcut reparații la străzile din Arad. Astfel, s-au executat lucrări de reparații pe strada Grigore Alexandrescu (tronsonul dintre str. Preparandiei și str. Dornei), pe străzile din jurul Pieței Miorița, pe Calea Timișoarei. S-au făcut și lucrări de refacere a carosabilului în urma distrugerii acestuia pentru introducerea rețelelor de canalizare sau apă curentă. Au fost astfel de probleme în cartierul Grădiște pe străzile: Ion Budai Deleanu, Orient, Răchitei și în cartierul funcționarilor. Dl. Nicolae Popovici, director al S.C. Construcții Rutiere S.A., ne-a declarat că urmează a fi finalizate lucrări de refacere a drumurilor pe străzile Păsunii și pe Calea Radnei.

NADIA BODRAN

Priorități ale guvernării Partidului România Mare

40. Ieftinirea mâncării, a băuturii, a medicamentelor, a rechizitelor școlare, a carburanților, a energiei electrice și termice pentru populație; este anormal ca, în România, toate aceste bunuri și necesități să fie mai scumpe decât în marea majoritate a Țărilor Occidentale, în condițiile în care veniturile populației la noi sunt de 10-12 ori mai mici.

● se va acorda o atenție **prioritară politicii de prețuri și tarife pentru produse și servicii oferite populației, contracarând** prin măsuri energice politica falimentară din ultimii patru ani și care a dus la o diminuare drastică a volumului activității comerciale în contextul nivelului veniturilor oferite;

● pornind de la **reașezarea prețurilor la energia electrică și combustibili, de la recalcularea TVA-ului care nu va depăși 15% la produsele industriale și servicii și 10%** la produsele agro-alimentare, medicamente și rechizite școlare, de la eliminarea cazurilor care conduc la adaosuri comerciale exagerate, de la descurajarea ofertanților care dețin monopolul în anumite domenii, se va institui în condițiile unei reale economii de piață, o politică antiinflaționistă activă, dedicată preponderent nivelului de trai al populației;

● **în cazuri de necesitate, se va apela, în domeniul produselor alimentare de bază, la politica de mercurial la prețurile de desfacere;**

● prin departamentul de comerț interior al ministerului de resort, Executivul va fi însărcinat cu informarea corectă și promptă asupra bunurilor și serviciilor solicitate de piață, dând o atenție deosebită sprijinirii activității profitabile a IMM-urilor care activează în acest domeniu;

● pentru a menține inflația în limite controlabile și suportabile se vor urmări permanent posibilitățile de absorbție ale pieței pentru produse și servicii provenite de la producătorii autohtoni;

● se va acorda o atenție deosebită activității de protecție a consumatorului, întărind mijloacele de control ale organismului special creat în teritoriu și instituind un control eficient prin colaborarea cu organele vamale, cu justiția și poliția.

În termen de 4 ani cheltuielile cu coșul zilnic trebuie să scadă la 30-35% față de nivelul actual.

41. Majorarea alocațiilor pentru copii, astfel încât să poată asigura cel puțin o treime din cheltuielile de întreținere a acestora. Înlăturarea aberației impozitării pensiilor; dublarea pensiilor mici și majorarea burselor studențești până la dublarea acestora.

42. Preluarea la datoria publică a restanțelor de plată la întreținere, energie electrică și la celelalte utilități casnice ale bătrânilor și familiilor cu venituri reduse și mulți copii.

43. Punerea în practică a unui amplu și complex program pentru prevenirea și diminuarea efectelor unor catastrofe naturale (inundații, secetă, viscole, incendii în zona forestieră); aceasta e cea mai sigură cale de creare a unor noi locuri de muncă.

Va fi întocmit un program Național pentru perioada 2001-2004, având ca obiectiv fundamental mai buna gospodărire și exploatare a fondului funciar al țării (agricol, forestier, zona montană, gospodărirea apelor), în vederea prevenirii și diminuării pagubelor cauzate de inundații catastrofale de furturi, secete, alunecări de teren.

● se va asigura exploatarea conservativă a fondului forestier, indiferent de forma de proprietate, în care scop vor fi promovate prevederi legislative severe, care să stopeze jaful se ce practică în prezent în păduri;

● se va realiza integrarea fondului forestier național până la nivelul optim de 40% din teritoriul țării; acest obiectiv strategic se va materializa prin împădurirea terenurilor degradate din fondul agricol (200 mii de ha până în anul 2010);

● se vor planta perdele forestiere de protecție (20.000 km până în 2007);

● se vor înființa zone verzi în jurul orașelor, împăduriri în zonele deficitare cu păduri (120 mii ha în 2007) și se vor relua lucrările de corectarea torenților pe cel puțin 2500 km din rețeaua hidrografică;

● va crește gradul de accesibilizare a fondului forestier prin modernizarea infrastructurii (15 mii km până în 2007), precum și dezvoltarea rețelei de drumuri forestiere noi (6 mii km până în 2007);

● se va iniția un proiect de lege care să asigure atât cadrul instituțional și organizatoric, cât și mijloacele și sursele de finanțare pentru dezvoltarea zonei montane (investiții, subvenții, facilități, reconsiderarea politicilor fiscale pentru ajustarea impozitelor și taxelor, în funcție de acțiuni și de gradul de defavorizare, dotări ș.a.);

● pentru realizarea controlului apei prin lacuri de acumulare, sistematizarea rețelei hidrografice și alimentarea permanentă cu apă de bună calitate a populației și industriei, se vor executa ample lucrări de apărare a terenurilor și localităților supuse eroziunii, inundațiilor, furtunilor și secetei;

● prin act normativ drastic se va asigura conservarea biodiversității, protecția rezervațiilor și a parcurilor, a Rezervației Biosfere Delta Dunării și a zonei Mării Negre.

44. Înființarea Șantierelor Naționale ale Tineretului, în condiții moderne și la standarde superioare, pentru rezolvarea nevoilor stringente ale Țării, dar și pentru diminuarea șomajului, a vagabondajului, a cerșetoriei.

45. Elaborarea și aplicarea unui program concret de integrare socială a țiganilor, în conformitate cu normele care funcționează în Țările Uniunii Europene; flagelul infracționalității țigănești trebuie eradicat, în primul rând, prin școlarizarea și educarea reprezentanților acestei etnii, precum și prin crearea de locuri de muncă.

Restricțiile obiective și subiective cu care se confruntă populația de rromi, desele implicări ale comunității țigănești în acte antisociale, inserția dificilă în societatea civilă, cauzată obiectiv de lipsa sau insuficienta pregătire școlară definesc și întreține șansele modeste de afirmare a acesteia.

Suntem într-un moment crucial în care este vital să adoptăm un pachet coerent de acțiuni orientate spre soluționarea problemelor cu care populația de rromi se confruntă. Soluția adoptată de Partidul România Mare constă într-un set de programe, măsuri, atitudini sociale și politice convergente.

Pachetul de acțiuni de sprijinire a populației de rromi va cuprinde următoarele elemente reper:

● ridicarea nivelului de participare școlară a copiilor de rromi, precum și dezvoltarea unui sistem de completare a educației cultural tehnologice de bază pentru rromii adolescenți și tineri care au un nivel de educație scăzut;

● dezvoltarea unor posibilități de promovare a culturii rromilor: ore în învățământ de limbă, cultură și istorie a rromilor; reviste, emisiuni de radio și televiziune în limba romani și/sau care se adresează problemelor specifice rromilor;

● sprijinul revigorării unor profesii tradiționale în care populația de rromi excelează;

● crearea de locuri de muncă pentru rromi;

● oferirea cadrului legal de desfășurare a unor activități economice tradiționale rromilor;

● dezvoltarea unui sistem de asistență socială, special orientată spre problemele rromilor, realizată în strânsă cooperare cu organizațiile politice, culturale și sociale ale acestora;

● combaterea stereotipurilor negative și a prejudecăților etnice ale populației majoritare;

● combaterea oricărei forme de discriminare a rromilor;

● dezvoltarea unor capabilități speciale de a preveni conflictele comunitare în care rromii sunt implicați și de soluționarea constructivă a celor care se declanșează;

● promovarea la nivelul întregii populații a înțelegerii complexului de dificultăți cu care rromii se confruntă, cooperarea la rezolvarea atât a problemelor cu care aceștia se confruntă, cât și a problemelor care pot interveni între populația de rromi și populația majoritară.

46. Reinstaurarea autorității Statului Român în județele Harghita și Covasna precum și cooptarea în Guvernul României a celor mai buni reprezentanți ai etniei maghiare dar și ai altor minorități, care înțeleg să respecte Constituția și să fie loiali Statului Național Unitar Român.

Deturnând democrația de la menirea ei originală și constituțională, UDMR a instituit în zonă o autonomie etnocratică. Absorbită într-o asemenea enclavă, populația de etnie română e condamnată la un poces de asimilare foarte rapid. Percepând orice prezență „străină" ca pe o încercare de alterare a purității etnice, UDMR a monopolizat și manipulează opinia publică de expresie maghiară, impunând o abordare exclusiv etnocentristă a tuturor problemelor sociale, politice, economice și culturale, eludându-se caracterul multicultural al zonei, permanența prezenței populației românești și interferențele etno-culturale care au marcat de-a lungul secolelor acest areal.

Practica impunerii obligativității cunoașterii limbii maghiare pentru ocuparea unor funcții, întărită recent prin unele acte normative speculate și exploatate la maximum de liderii locali, împiedică accederea tinerilor și intelectualilor români la posturi de specialitate în administrația publică locală, instituții descentralizate, conducerea școlilor, unităților de cultură, amplificându-se astfel golul lăsat de exodul masiv al specialiștilor de naționalitate română după decembrie 1989.

În optica Partidului România Mare, dar și a societății civile românești minoritare numeric din cele două județe, ar trebui luate următoarele măsuri:

● asigurarea prin lege a dreptului de reprezentare a minorității românești din județele Covasna și Harghita în structurile parlamentare și guvernamentale;

● asigurarea respectării statutului limbii române, ca limbă oficială în activitatea instituțiilor administrației publice locale;

● luarea în considerare în activitatea de inițiere și adoptare a actelor normative, a impactului specific pe care acestea îl pot avea în zona Harghita-Covasna;

● respectarea prevederilor legale privind patrimoniul public al statului în cele două județe;

● sprijinirea mass-mediei de expresie română din zonă, singura aptă să ofere prompt o alternativă la abordările etniciste și exclusiviste ale UDMR;

● elaborarea unei strategii guvernamentale pe termen lung consacrată protejării și menținerii elementului românesc în zonă, la un nivel cantitativ și calitativ, apt să asigure un echilibru de lungă durată prin contrabalansarea tendințelor de enclavizare, separare, izolare și autonomizare promovate de UDMR și, care să conțină:

- programe și proiecte de dezvoltare economică care să beneficieze de sprijin financiar din fondurile guvernamentale și ale Uniunii Europene, ca o condiție esențială a aplatizării asperităților etnice din zonă;

- sprijinirea reală a instituțiilor, asociațiilor culturale, științifice și de creație, bisericii și fundațiilor care concură la menținerea identității și a conștiinței identitare;

- creșterea calității învățământului în limba oficială prin stimularea stabilirii în zonă (locuințe sociale de stat) a cadrelor didactice calificate și asigurarea școlarizării în limba maternă a tuturor elevilor etnici români din zonele rurale, indiferent de numărul lor;

- scoaterea instituțiilor descentralizate de sub absolutismul etnic;

- rezolvarea juridică a retezării accesului la deciziile care privesc comunitățile locale din care și românii fac parte;

- stoparea campaniei înverșunate de atribuire de denumiri maghiare care jignesc memoria afectivă a minorității românești și trezesc vechi resentimente istorice;

- asigurarea respectării Constituției, legilor țării și legislației internaționale în Harghita și Covasna, unde actele normative se aplică selectiv, în funcție de interesele etniei dominante, iar instituțiile statului român nu reacționează din considerentele prezentate mai sus;

- elaborarea și lansarea Programului **„Români pentru Români"** care să cuprindă:

a) înființarea unui Fond Național Independent dedicat sprijinirii comunităților românești din cele două județe;

b) stimularea vieții asociative a societății civile românești și finanțarea unor programe sociale sau culturale ale acesteia;

c) organizarea unor vizite de documentare în cele două județe, pentru reprezentanții instituțiilor mass-media centrale sau locale;

d) organizarea unor manifestări permanente dedicate principalelor evenimente ale culturii și istoriei naționale.

47. Promovarea unei autentice toleranțe religioase față de toate celelalte culte și credințe în Dumnezeu, care conviețuiesc, alături de Ortodoxie, în România.

48. Accelerarea fenomenului istoric ireversibil de unificare, pe cale pașnică, cu Basarabia și Bucovina, străvechi teritorii românești.

Partidul România Mare este profund îngrijorat de actele politice pe care guvernele care s-au perindat la frâiele țării le-au promovat împotriva intereselor naționale ale României.

Sfidând dreptul istoric al fiecărui popor asupra teritoriilor strămoșești, drept înscris în Carta Națiunilor și, derogând de la interesele teritoriale legitime ale României, a fost parafat Tratatul privilegiat de prietenie și colaborare dintre România și Moldova, precum și, mai ales, a fost ratificat rușinosul Tratatul de Bază cu Ucraina prin care, se consfințește, în pofida tuturor evidențelor, valabilitatea pactului Ribbentrop-Molotov, prin care pierdem nordul Bucovinei, Ținutul Herței, sudul Basarabiei și Insula Șerpilor.

Fidel Doctrinei Naționale, ideaticii sale clarvăzătoare, axate pe interesul național real, Partidul România Mare consideră că reîntregirea spațiului mioritic este o condiție fundamental existențială a Națiunii Române.

Moștenitoare de fapt și de drept a vechii culturi a traco-dacilor, izvorul tuturor culturilor europene și botezată în numele lui Christos cu două milenii în urmă, Națiunea română nu este la cheremul nimănui, chiar dacă vicisitudinile istoriei i-au fost potrivnice, chiar dacă marile puteri închid ochii fățiș la nedreptatea care decurge din menținerea în vigoare a pactului fascist - singurul de altfel în vigoare - prin care teritoriul României Mari a fost mutilat.

Obiectiv central de idee-forță în demersul politic promovat de PRM, accelerarea fenomenului istoric ireversibil de unificare, pe cale pașnică, cu Basarabia și Bucovina va fi susținut prin:

● crearea și consolidarea unui parteneriat social-politic fertil ; care să conducă la afirmarea fermă a voinței politice de unificare a Statului Român în fruntariile sale istorice;

● mobilizarea tuturor forțelor națiunii pentru îndreptarea stării social-economice a Țării, ca fundament în polarizarea obiectivă a interesului românilor despărțiți vremelnic de patria mumă, pentru unificare;

● se vor dezvolta cu predilecție relațiile economice cu teritoriile de peste Prut, asigurând conaționalilor noștri facilități semnificative;

● se vor face demersuri pentru unificarea sistemului energetic și modificarea căii ferate;

● se va acorda ajutor logistic pentru formarea unei granițe stabile și durabile în Est, stavilă împotriva fluxurilor informaționale și mafiei transnaționale;

● se va finanța din resurse bugetare creșterea puterii antenelor de emisie ale posturilor radio-tv naționale să poată fi receptate pe întreg teritoriul Basarabiei și Bucovinei;

● promovarea tuturor căilor de colaborare (până la absorbție) cu instituțiile de cultură, artă, culte și mass-media;

● dezvoltarea unui program compex, întrunind măsuri politico-diplomatice și sociale, economico-financiare, științifice și educaționale, culturale, militare și religioase, care să contribuie consistent la refacerea comuniunii de interese, aspirați și conștiință națională;

● adecvarea cursului politicii externe astfel încât, în absolut orice moment, să poată contracara încercările perverse ale factorilor de putere interni și externi e subminare a procesului de unificare;

● orientarea consecventă a politicii externe spre crearea unui climat politic internațional favorabil atingerii idealului național de întregire;

● contracararea practicilor obscure și abjecte prin care se încearcă îndepărtarea de Țară a românilor stabiliți în afara hotarelor României, stârnirea de suspiciuni privind comportamentul guvernelor de la București (situație deja fatidic amorsată, ca urmare a iresponsabilelor documente încheiate cu Republica Moldova și Ucraina;

● se vor activa relațiile cu patrioții veritabili și vor fi atrase personalități de excepție de la toate eșaloanele puterii și societății vivile (politicieni, miniștri, diplomați, militari, șefi ai serviciilor secrete și de propagandă, academicieni, cercetători, ierarhi și fețe bisericești etc.);

● se v-a promova o vastă activitate de studii politice și geopolitice, juridice, istorice, filologice, etnografice, geografice și în domeniul relațiilor internaționale având ca finalitate înțelegerea deplină a ordinii, evoluției și destinul comun al românilor;

● se vor organiza în comun congrese, simpozioane, conferințe și alte manifestări pentru tineret, pentru unificarea etnos-ului românesc;

Vom reuși numai implicându-ne plenar, noi înșine!

Numai unirea românilor asigură bunăstarea și fericirea tuturor românilor!

Numai împreună putem reuși să depășim dificultățile imense ale prezentului și să ne confruntăm cu necunoscutele viitorului!

49. Adoptarea unei politici pragmatice de apropiere a românilor care trăiesc în afara granițelor Țării și soluționarea, de la caz la caz, a doleanțelor conaționalilor noștri care trăiesc în Exil.

Parte componentă a Doctrinei Naționale și a Programului Partidului, politica PRM față de românii din afara granițelor țării este una de largă deschidere și de apropiere, de creare a unui spirit românesc, care învinge granițele, barierele de orice natură și timpul și care poate consolida relații de unitate statornică între românii răspândiți pe toate meridianele Pământului și cei din România.

România Mare este, pentru partidul nostru, nu numai un deziderat de ordin teritorial, menit să reunească în interiorul granițelor străvechi teritoriile românești rupte din trupul Țării de imperii care au fost totdeauna potrivnice României și românilor, dar și, în același timp, un deziderat care vizează unirea spirituală a tuturor românilor, dincolo de orice granițe, de orice statut social, de orice concepții politice sau religioase, spre un țel nobil, spre o dimensiune spirituală majoră, care să aibă drept finalitate **„mândria de a fi român".**

Afirmând răspicat îndemnul de a fi loiali statului pe teritoriul căruia locuiesc în prezent sau a cărui cetățenie o poartă, Partidul România Mare adresează românilor din afara granițelor chemarea de a nu-și uita Țara de origine.

Partidul România Mare dorește ca România să aibă în fiecare român din afara granițelor Țării un prieten și, dacă se poate, un ambasador care, indiferent de poziția pe care o ocupă, să fie unul din milioanele de fire nevăzute care pot lega România de restul lumii și pot contribui efectiv și eficient la crearea și consolidarea unor relații de respect, prețuire și colaborare între țara în care acesta locuiește și România.

În plan intern, Partidul România Mare este ferm hotărât să acționeze astfel încât, și pentru românii din afara granițelor Țării, sentimentul de apartanență la România să fie unul de mândrie.

Pentru traducerea în realitate a acestor deziderate, partidul România Mare va iniția măsuri de ordin organizatoric și acțiuni concrete, după cum urmează:

● reorganizarea și dimensionarea corespunzătoare din punct de vedere al resurselor umane și financiare ca și din punct de vedere logistic a departamentului de Stat pentru românii din afara granițelor Țării;

● realizarea unui sistem informațional complex privind comunitățile românești din afara granițelor Țării;

● inițierea și coordonarea unui Program Interministerial privind activitatea desfășurată la nivelul diasporei românești, în vederea armonizării și optimizării acțiunilor și a utilizării eficiente a bugetelor angajate; între obiectivele acestui program va figura organizarea unor departamente specializate în cadrul Ministerului Culturii, Ministerului Educației Naționale și al Ministerului de Externe, care vor desfășura activități specifice în cadrul Programului Interministerial menționat;

● asigurarea unor legături stabile între Departamentul de Stat pentru Românii din afara granițelor țării și Patriarhia Bisericii Ortodoxe Române, dar și cu conducerile celorlalte Biserici și Culte existente în România, în scopul sprijinirii tuturor acțiunilor desfășurate pe plan extern la nivelul diasporei românești;

● încurajarea pe multimple planuri a dezvoltării relațiilor comerciale și de afaceri între românii din afară și din interiorul granițelor și România;

● sprijinirea organizării, funcționării și strângerii legăturilor între diferitele organizații și fundații culturale ale românilor din diasporă cu cele din țară;

● acordarea de burse de studii în România pentru copii familiilor de origine română, care trăiesc în afara granițelor țării;

● organizarea permanentă a unui schimb larg de informații privind viața comunităților românești din afara granițelor Țării și cea a românilor din Țară, utilizând toate mijloacele moderne de informare în masă;

● organizarea periodică, sub înalte patronate de stat, a unor forumuri de dezbatere a principalelor probleme de interes comun ale românilor din interiorul și din afara granițelor țării;

50. Intrarea Țării în Mileniul III cu fruntea sus, în condițiile respectării cu sfințenie a Independenței, Libertății și Integrității sale teritoriale, pe baza unei veritabile reconcilieri naționale în jurul Tricolorului, pentru înfăptuirea idealurilor sacre ale Poporului Român, în virtutea Doctrinei Naționalismului Luminat - singura capabilă, și furtunoasa perioadă pe care o traversează întreaga Umanitate, să asigure demnitatea, unitatea, democratizarea și propășirea Patriei.

PENTRU DREPTATE, DEMNITATE ŞI UNITATE, ARĂDENII ÎL VOTEAZĂ PREŞEDINTE PE CORNELIU VADIM TUDOR!

SCRISORI DE ÎNCREDERE, SIMPATIE ŞI MULŢUMIRE PENTRU CANDIDATUL LA PREŞEDINŢIA ROMÂNIEI CORNELIU VADIM TUDOR

În cursa pentru Preşedinţia României, arădenii îl susţin pe senatorul **CORNELIU VADIM TUDOR**, apreciat ca singurul om care poate face ordine într-o Ţară devastată de jaf, anarhie şi crimă organizată.

CORNELIU VADIM TUDOR este apreciat de zecile de mii de arădeni care-l susţin şi simpatizează ca singurul demnitar integru, care nu poate fi şantajat şi acuzat de nimic, deoarece în cei zece ani de la Revoluţia din decembrie '89 şi până în prezent el a făcut numai bine pretutindeni unde s-a implicat, acţionând pentru dreptate, demnitate şi unitate naţională.

„NUMAI CORNELIU VADIM TUDOR VA PUTEA ADUCE LINIŞTE ŞI RÂNDUIALĂ ÎN ŢARĂ!"

IONEL BERARI, Arad: „Nu m-aş fi putut gândi niciodată ca România noastră să ajungă în 11 ani atât de săracă din toate punctele de vedere, atât industrial, cât şi agricol, minier, ori monedă naţională, ca să nu mai vorbim de nivelul de trai. Iată unde ne-au coborât partidele politice care s-au perindat la putere şi guvernanţii care ne-au mintit că sunt „de bună credinţă!" Au trecut două „cincinale" pline de jafuri şi de hoţie, iar acum domnul Iliescu speră să-l poată începe, firesc, tot domnia sa, şi pe cel de al treilea! Ar trebui însă să-şi facă campanie electorală pe câmp, în agricultură, să vadă ce a mai rămas din agricultură, ori în combinatele zootehnice după ce au fost distruse sistematic, ori în Combinatul chimic din Vladimirescu, întrucât acolo se pot vedea foarte bine „roadele" muncii lor, jaful înspăimântător la care am fost supuşi prin vrerea guvernanţilor de până acum, protejaţi timp de 11 ani de tot felul de partide politice, după principiul clientelismului.

Eu cred că singura scăpare a României din situaţia jalnică în care ne aflăm este în domnul Corneliu Vadim Tudor, preşedintele Partidului România Mare, care să fie ales Preşedintele României. Numai Corneliu Vadim Tudor va putea să aducă liniştea şi rânduiala în întreaga ţară!

Numai Corneliu Vadim Tudor poate face din nou să iasă fum pe coşurile fabricilor! Numai Corneliu Vadim Tudor poate să aducă dreptatea şi demnitatea în România!

Votez pe domnul senator CORNELIU VADIM TUDOR pentru Preşedinte al României 2000-2008, cu speranţa în mai binele tuturor românilor!"

„DUMINICĂ AM SĂ-L VOTEZ PE SENATORUL CORNELIU VADIM TUDOR PREŞEDINTE!

UIORIM N. - pensionar, Arad: „Mă număr printre românii care provin din mediile sărace ale societăţii. În câteva cuvinte doresc să vă spun că am urmat o şcoală profesională între anii 1952-1954, ani în care am beneficiat de toate condiţiile pe care le-a avut un copil sărac, după cel de-al doilea război mondial, când ţara a fost secătuită de vlagă. În acei ani grei de după război, când am fost abandonaţi de Marea Europă Occidentală, la şcoala noastră românească am primit nu numai îmbrăcăminte şi încălţăminte, dar şi cazare, hrană, asistenţă medicală, manuale şi rechizite şcolare, toate gratuit! Părinţii mei nu ar fi avut posibilitatea să îmi acorde cele necesare pentru a învăţa o meserie însă statul român s-a îngrijit întotdeauna de copiii ţării, de tânăra generaţie, indiferent cât de greu ne-a fost. Acum, mă întreb îngrozit, de ce statul român îşi sacrifică fii, de ce manifestă cea mai crasă indiferenţă faţă de pregătirea tinerilor, profesională şi pentru viaţă? Cum s-a putut degrada aşa de mult situaţia ţării în cei 11 ani de la revoluţia din decembrie' 89, ca să lăsăm copiii noştri muritori de foame, în vreme ce marele avuţie a ţării a fost dijmuită şi furată!? Ce au făcut guvernanţii României în ultimii 11 ani, dar mai ales în ultimii 4 ani? Au distrus tot ceea ce se putea distruge, furând tot ceea ce se putea fura! Dar crima cea mai mare a guvernanţilor din ultimii ani este aceea că au atentat la fiinţa poporului şi tineretului român, păşnic şi credincios! Au distrus, ca un tăvălug peste ţară, morala noastră proţăpind în locul cinstei şi credinţei, hoţia şi banditismul! Cum poate o mamă să-şi crească copiii, când alocaţia pentru o lună echivalează cu 6 litri de lapte, în vreme ce în 1989, alocaţia pentru un copil echivala cu 70 de litri de lapte? Este o mare ruşine ce se întâmplă astăzi în România datorită guvernanţilor de până acum! Timp de şase ani ne-a lămurit ce poate domnul Ion Iliescu, adică neputinţă la marele jaf pe care l-au făcut hoţii şi mafioţii îmbulbaţi! Iată de ce eu am să-l votez pe domnul senator CORNELIU VADIM TUDOR, care ne dă speranţa unui viitor mai bun pentru fiecare dintre noi şi pentru România!"

„ÎL VOTĂM PE SENATORUL CORNELIU VADIM TUDOR LA URNA ROMÂNILOR DIN MADRID!"

BÎRSĂUAN IOAN, comuna Şofronea, nr. 94: „Am 46 de ani şi sunt fiu de ţăran din judeţul Sălaj, stabilit în comuna Şofronea, judeţul Arad. Împreună cu soţia şi cu cei trei feciori pe care-i avem, am reuşit să ne facem o casă destul de frumoasă în Şofronea. Din păcate, din cauza legilor care există în prezent în România, legi care nu-i protejează pe cei cinstiţi şi săraci, suntem pe punctul de a ne pierde casa. Astfel, pentru a nu pierde agoniseala de o viaţă, am plecat împreună cu feciorul meu mai mare în Spania, departe de familie, ca să câştigăm bani, pentru a ne recupera casa pe are am ridicat-o cu foarte multă trudă. Numai o justiţie dreaptă ne mai poate salva. De aceea, atât eu, cât şi feciorul meu mai mare, Bîrsăuan Florin, vom vota, în Spania, departe de ţară, la urna românilor din Madrid, pe domnul senator CORNELIU VADIM TUDOR ca Preşedinte al României, singurul politician care mai poate să facă dreptate în România. Acasă, la Şofronea, soţia mea Bârsăuan Felicia, va vota tot pe domnul senator CORNELIU VADIM TUDOR! Jos cu hoţii! ... Dumnezeu să ne ajute!"

„SUNT O SUSŢINĂTOARE A DOMNULUI CORNELIU VADIM TUDOR"

CIUPA CORNELIA, str. Egalităţii, nr. 17, Arad : „Sunt o susţinătoare a Partidului România Mare şi o admiratoare a domnului senator Corneliu Vadim Tudor, pe care-l doresc să devină Preşedintele României. Când afirm acest lucru am în vedere marile nedreptăţi care există pretutindeni în ţară şi umilinţa pe care trebuie să o suportăm după o viaţă de om închinată muncii cinstite. Sunt o pensionară, care împreună cu soţul meu totalizăm un venit de 1.800.000 de lei, în care intră şi pensia ue 365.000 de lei pe care o primeşte o nepoată de 15 ani, orfană de mamă şi de tată, pe care o creştem noi. Cum se poate descurca din aceşti bani, care reprezintă de fapt un venit de 600.000/persoană, o familie compusă din trei persoane? După ce plătim toate obligaţiile care ne revin pentru întreţinere, curent electric, apă, canal, celelalte taxe către primărie şi către stat, aproape că nu mai rămânem cu nimic pentru hrană, îmbrăcăminte pentru nepoată şi medicamente pentru mine şi soţ! Ce fac însă guvernanţii noştri? În loc să se gândească la treburile ţării şi poporului, în loc să îşi pună mintea la contribuţie pentru a rezolva problemele pe care le avem, dorm cu neruşinare în parlament, însă nu ultă să-şi ridice salariile frumoase pe care le-au votat! Acum, nu ne-a mai rămas decât o singură speranţă: Partidul România Mare şi să-l alegem ca preşedinte pe domnul senator Corneliu Vadim Tudor, pentru care am o admiraţie deosebită".

„VĂ DORESC SUCCES LA ALEGERILE PREZIDENŢIALE DE DUMINICĂ!"

ARDELEAN IOANA, pensionară, Arad: „Domnule senator Corneliu Vadim Tudor, sunt o pensionară din Arad şi de mai mulţi ani doresc să vă scriu, dar nu am avut curajul până în prezent. V-am văzut de foarte multe ori la televizor, la diferite interviuri. Vă admir în mod deosebit pentru inteligenţa dumneavoastră, sunteţi o adevărată enciclopedie în istorie, un foarte bun poet, dar mai ales un extraordinar român, cinstit, sufletist, însă din cauza temperamentului dumneavoastră năvalnic, foarte mulţi oameni politici din alte partide v-au atacat şi vă atacă şi în prezent când candidaţi la funcţia de Preşedinte al României. Ofui meu este sărăcia şi mizeria în care trebuie să trăiască pensionarii astăzi în România. Cum este posibil ca un pensionar să trăiască dintr-o amărâtă de pensie de 500-800.000 de lei, cum este şi cazul meu, în vreme ce directorul SIF Banat-Crişana să albă, cum se afirmă printre pensionari în oraş, un salariu de 120 de milioane de lei, ori cei de la FPS şi de la diferite Regii chiar mai mult, până la câteva sute de milioane de lei? Este cea mai mare bătaie de joc la care a ajuns poporul român din cauza guvernanţilor care s-au perindat la putere după 1990. Acum trăim mai rău decât înainte de 1989, nu ne mai ajung banii pentru curentul electric, pentru telefon, pentru întreţinerea apartamentului. Ceea ce este mai grav, nu avem nici medicamente compensate! De ce nu ar putea primi pensionarii care au trecut de 70 de ani chiar medicamente la jumătate de preţ sau gratuite, cum a fost înainte de 1989? Sunt întrebări la care, desigur, nu îmi puteţi da acum răspuns, dar pe care şi le pun sute de mii de pensionari amărâţi ca mine, văzând în dumneavoastră o licărire de speranţă pentru mai bine!

Eu vă doresc succes la alegerile Prezidenţiale de duminică, vă port multă stimă şi tot respectul pe care îl poate purta o pensionară care vă urmăreşte de mult timp la posturile de televiziune la care puteţi să apăreţi!"

Plt. aj., pensionar militar ILIE CRISTEA din Arad, într-o scrisoare mai lungă îşi arată ataşamentul faţă de dl. Corneliu Vadim Tudor. Noi ne oprim doar asupra câtorva rânduri:

„Domnule preşedinte, aveţi un drum greu de parcurs, plin de mărăcini, dar cu capacitatea dumneavoastră şi cu voinţa adevăraţilor români vom face o cărare şi vom scoate această căruţă (România) împotmolită în noroi şi o vom scoate la drum asfaltat.

Domnule preşedinte Corneliu Vadim Tudor vă rugăm să acordaţi o mare atenţie tineretului, să îi se asigure toate condiţiile optime de viaţă pentru că ei sunt viitorul acestui neam românesc."

BIROUL DE PRESĂ PRM ARAD

Invitatul nostru

„DE-ACUM AVEM DREPTUL ȘI DE A VISA"

• afirmă GEORGE MANDACHE, antrenorul naționalei de baschet senioare a României

Unul dintre principalii artizani ai calificării naționalei de baschet senioare a României la turneul final al Campionatului European de anul viitor, antrenorul emerit George Mandache a fost ieri oaspetele ziarului nostru. Cu multă amabilitate el a răspuns întrebărilor noastre și iată ce a ieșit...

– Domnule Mandache, acum, la rece, cum apreciați această performanță a naționalei de senioare?

– În primul rând, meritată. După un drum lung de doi ani, în care 17 jucătoare au fost implicate în această campanie de calificare, am reușit ce ne-am propus. Unele jucătoare nu au putut participa la ambele faze din motive obiective. Anul trecut, Diana Ciupe Pop, care a fost accidentată, iar în returul din acest an, cele două „americance", Ancuța Stoenescu și Cristina Ciocan, care nu au putut absenta de la studii. Oricum, sincer, nu mai știu ce să cred. De ce Danemarca, fără șanse de calificare, și-a putut aduce jucătoarele ce evoluează în campionatul universitar din SUA, iar noi nu le-am adus?

– Ați crezut în permanență în calificare?

– Am început să credem când am învins Germania, la Arad. Apoi am avut un moment de bâjbâială, după eșecul din Germania. Eu cred că puteam învinge acolo, dar ne-a lipsit încrederea în propriile forțe.

– Să spunem cititorilor că ați plecat în Germania fără ca înainte să disputați măcar un meci internațional amical. Asta e vina exclusiv a federației...

– Așa este. Eu am cerut trei jocuri amicale, dar mi s-a asigurat doar un joc-școală cu o echipă din Budapesta, adunată în pripă.

– A fost meciul cu Lituania unul de referință în baschetul feminin românesc?

– Da. A fost cel mai bun meci al naționalei din ultimii ani.

– Se cuvine să le amintim pe cele 17. Vă rog...

– Cele 13 de-acum: Daniela Sandu, Andra Mandache, Anca Nițulescu, Carmen Nastor, Cristina Matei, Simona Nicolae, Bianca Drăguș, Daniela Moroșanu-Colceag, Laura Nițulescu, Diana Ciupe-Pop, Monica Broșovsky, Florina Pașcalău, Larisa Serghei-Toma. În plus, au mai contribuit la această calificare: Ancuța Stoenescu, Cristina Ciocan, Bianca Vescan și Ildiko Vass.

– Cum vor fi răsplătite financiar aceste fete?

– Sportivele vor fi premiate în funcție de aportul fiecăreia la calificare. Cele din grupa I vor primi câte 9 milioane fiecare, cele din grupa II câte 7,5 milioane, iar cele din grupa III, câte 6 milioane. Din păcate, chiar astăzi am aflat că acești bani sunt impozabili. Împreună cu antrenorul federal Jean Antonescu, voi stabili această grilă de premiere. Ca o curiozitate, Aradul „fură" vreo 70 de milioane lei la premieri, fără a le pune la socoteală pe surorile Nițulescu.

– Domnule profesor, cum arată un eventual top al jucătoarelor în această campanie de calificare, încheiată cu succes?

– Și anul trecut, și anul acesta, Monica Broșovsky și Laura Nițulescu, au avut cea mai importantă contribuție. În tur, Ancuța Stoenescu și-a făcut datoria, iar în acest an, Diana Ciupe-Pop. Chiar dacă este contestată de unii, sunt mulțumit de atitudinea față de lot a Danielei Colceag, care ne-a ajutat mult. Un parcurs normal l-a avut Andra, iar o mare și plăcută surpriză a constituit-o Bianca Drăguș, care s-a aflat la primul mare meci cu miză reușit (n. a.: cel cu Lituania). Sper ca pentru ea să reprezinte doar începutul unei cariere internaționale. Două cuvinte și despre Simona Nicolae, jucătoare ce întruchipează modestia și care a ajutat echipa exact atunci când a trebuit.

– Când vă veți cunoaște adversarele de la „europene" și ce obiectiv v-ați propus?

– Pe 10 ianuarie 2001 va avea loc tragerea la sorți a celor două grupe de 6 echipe. competiția se va desfășura între 14 și 23 septembrie în Franța. Primul obiectiv este intrarea în „sferturi", după care, clasarea în primele 5, fapt ce ne-ar da dreptul de a participa, în premieră, la Campionatul Mondial din China (septembrie 2002). Avem dreptul de-acum și de a visa...

– De-acum sperăm ca și Federația să vă ajute mai mult...

– Aștept tragerea la sorți, după care, până la sfârșitul lunii ianuarie trebuie să prezint Federației un plan de acțiune.

Din 15 iulie și până la startul „europenelor" vreau să disputăm minim 9 jocuri internaționale, cu adversari redutabili. Vrem să organizăm un turneu și în România, unde să chemăm echipe naționale puternice. Ca să poți fi invitat, trebuie să inviți și tu. A trecut vremea când puteai trăi doar din invitații. Dacă vrei performanță, trebuie să și organizezi.

– Mai aveți ceva jucătoare în „vizor" pentru completarea lotului?

– Din campionatul intern nu. Ar mai fi Florentina Rusu, ce joacă în Elveția. De venit va veni, dar nu știu dacă va prinde „lotul de 12".

– Domnule Mandache, dacă mâine ar trebui să completați foaia de arbitraj a primului joc de la „europene", la ce nume v-ați opri?

– În ordinea numerelor, notați: 4 Stoenescu, 5. Mandache, 6. Ciocan, 7. Drăguș, 8. Matei sau Strugariu, 9. Rusu, 10. Nicolae, 11. Colceag, 12. I. Nițulescu, 13. Ciupe-Pop, 14. Broșovsky, 15. Pașcalău. Se pot vedea două generații legate printr-un liant de Nicolae și Drăguș, dar, firesc, acest lot ar fi unul ideal. Sperăm ca toate să fie sănătoase și-atunci am avea toate posturile acoperite cu jucătoare valoroase, cu experiență și cu certitudine, în fiecare meci s-ar găsi o jucătoare care să ne scoată dintr-un moment mai greu.

– La ultima participare la un CE de senioare - pentru că la tineret am luat bronzul european anul acesta - la Brno, în 1995, România s-a clasat pe locul 11 din 12 echipe, învingând doar Ucraina. Riscați acum un pronostic?

– Vreau să intrăm în „sferturi", iar de-acolo, orice se poate întâmpla. O victorie ne-ar duce în premieră la un Campionat Mondial. Ar fi frumos...

– Domnule Mandache, vă mulțumim și vă dorim baftă la tragerea la sorți și cel puțin aceeași performanță din acest an de la tineret, anul viitor în Franța.

ALEXANDRU CHEBELEU
DANIEL SCRIDON

Deși este în vacanță

FC UTA A LEGITIMAT PATRU JUCĂTORI

Chiar dacă, oficial, turul campionatului Diviziei B s-a încheiat, la FC UTA nimeni nu se află în vacanță. Jucătorii își continuă pregătirea sub comanda trio-ului de tehnicieni: Tisza-Mănăilă-Țapoș, conducerea caută soluții pentru întărirea lotului și pune bazele pregătirii de iarnă.

După ce foștii jucători ai Cetății Deva, Luca și Szemely, au ajuns în curtea „Bătrânei Doamne", iar timișoreanul Purda (ultima oară la Auto Timișoara) a semnat pentru UTA, ultimul care și-a dat acordul de a evolua pentru echipa fanion a Aradului este un alt fotbalist de pe Bega, Hărdău, fost la CFR Timișoara.

Ieri, președintele clubului, Marin Lupaș, a fost la Băile Felix, pentru a stabili concret, programul de refacere al UTA-ei, din perioada 14-22 decembrie a.c., gândit de antrenorul Feri Tisza, la care vor participa peste 30 de jucători. Apoi, jucătorii vor fi lăsați să-și petreacă sărbătorile de iarnă, după pofta inimii fiecăruia, urmând ca în a doua decadă a lunii ianuarie să se prezinte din nou la club.

Cât privește programul din perioada de iarnă, se știu deja câteva date. Astfel, pe 6 și 9 februarie 2001, FC UTA va disputa o „dublă" amicală cu echipa maghiară, Elöre Bekescsaba, primul meci urmând a avea loc în Ungaria. Apoi, pe 10 februarie 2001, echipa va pleca în Italia, la Viaregio pentru un stagiu de două-trei săptămâni. Oficialii UTA-ei au renunțat la participarea la Norcia Cup 2000, deoarece, în planul conceput de antrenorul Feri Tisza turneul nu pică bine.

D. SCRIDON

NE-A BĂTUT ALGERIA

Reprezentativa de fotbal a Algeriei a învins, marți, cu scorul de 3-2 (3-2), selecționata divizionară a României, într-o partidă amicală disputată la Annaba.

Golurile reprezentativei divizionare au fost marcate de M. Niculae, în minutele 1 și 45, pentru selecționata algeriană înscriind Dziri, în minutul 22, Meftah, în minutul 27 și Djebel Kheir, în minutul 38.

Selecționerul Ladislau Boloni a folosit în această partidă următorii jucători: Lobonț - Fl.Dumitru, Iencsi, M.Rădoi (Șoavă '87), Prodan, Dancia - Codrea, Lincar (Tameș '68), Mara (Trofin '26) - Bărcăuan (Neaga '46), M.Niculae.

Directorul tehnic al reprezentativei Algeriei, Mircea Rădulescu, a trimis în teren următorii fotbaliști: Mezair (Belhani '46) - Slatni, Meftah, Madoui, Meniri (Bouaicha '65), Harcheche - Benarbia (Galloul '46), Adjoud (Boukjadjki '46), Dziri (Boudehouche '78) - Ghazi (Dob '75), Djebel Kheir (Kherkhache '75).

Jucătorul Adrian Iencsi a fost eliminat în minutul 21, după ce a primit al doilea cartonaș galben.

Selecționata divizionară a României va disputa, vineri, cea de-a doua partidă, în compania reprezentativei similare a Algeriei.

PRIMII 10 SPORTIVI PE ANUL 2000 AI CS UTA

1. Marius Cenădan - tir
2. Emil Dumitrean - caiac
3. Răzvan Codoș - tenis de câmp
4. Marius Copil - tenis de câmp
5. Sandra Sida - tenis de câmp
6. Rafaela Don - tenis de câmp
7. Dalin Istrate - tenis de câmp
8. Sabrina Fetea - tenis de câmp
9. Mircea Muntoi - caiac
10. Călin Ardelean - caiac

FOTBAL - LIGA CAMPIONILOR

Rezultate înregistrate, marți, în etapa a II-a a fazei secunde a grupelor Ligii Campionilor:

Grupa C

Arsenal Londra (Anglia) - Bayern Munchen (Germania) 2-2 (Henry '4, Kanu '55 - Tarnat '56, Scholl '66); Olympique Lyon (Franța) - Spartak Moscova (Rusia) 3-0 (Marlet '2, S.Anderson '31, '42).

Clasament: 1.Bayern Munchen 4 puncte, 2.Olympique Lyon 3 p, 3.Spartak Moscova 3 p, 4.Arsenal Londra 1 p.

Grupa D

Real Madrid (Spania) - Anderlecht Bruxelles (Belgia) 4-1 (Morientes '12, Figo '23 din penalty, I.Helguera '44, Roberto Carlos '73 - Stoica '89); Lazio Roma (Italia) - Leeds United (Anglia) 0-1 (Smith '80).

Clasament: 1.Real Madrid 6 puncte, 2.Leeds United 3 p, 3.Anderlecht Bruxelles 3 p, 4.Lazio Roma 0 p.

Înot

CĂTĂLIN COSMA - DUBLU CAMPION NAȚIONAL DE COPII

Zilele trecute, la Baia Mare s-au desfășurat Campionatele Naționale de înot ale copiilor, pentru băieți, 11-13 ani și fete, 12-14 ani. Au participat peste 350 de sportivi de la 20 de secții de înot din țară. Clubul Sportiv Școlar Arad a aliniat la startul competiției 5 înotători pregătiți de **prof. Dorel Panait.**

Cele mai bune performanțe le-a obținut **Cătălin Cosma**, care și-a adăugat în palmares două titluri de campion național pe anul 2000. Unul în proba de 50 m liber, pe care a câștigat-o cu timpul de 29,60, și altul în proba de 100 m liber, cu timpul de 1:04.28, ceea ce reprezintă cea mai bună performanță a anului, la această categorie de vârstă.

Foarte aproape de podium s-a mai aflat Cătălin și în alte trei probe: locul IV, la 200 m mixt, locul V, la 100 m spate și locul V, la 100 m delfin.

Ștafeta CSȘ Arad de 4x100 liber și 4x100 m mixt, băieți 12 ani, compusă din: Cătălin Cosma, George Muscă, Alexandru Udrea și Zsolt Kadar, au obținut locul IV, respectiv, locul V din 15 echipe.

Îl felicităm pe Cătălin pentru rezultatele obținute și îi dorim cât mai multe succese pe viitor.

D. SCRIDON

Cătălin Cosma - la 12 ani, o reală speranță a înotului arădean

CLASAMENTE OMOLOGATE: CAMPIONATUL JUDEȚEAN „PROMOȚIE"

Seria A

1. Munar	13	10	1	2	41-15	31	(+13)
2. Zăbrani	13	9	2	2	45-16	29	(+11)
3. Frumușeni	13	9	0	4	38-18	27	(+3)
4. Sp. German	13	9	0	4	37-18	27	(+3)
5. Secusigiu	13	7	1	5	33-23	22	(+4)
6. Ususău	13	6	3	4	32-19	21	(+3)
7. Vinga	13	6	2	5	25-18	20	(+2)
8. Fântânele	13	5	3	5	29-14	18	(0)
9. Săvârșin	13	4	4	5	26-33	16	(-8)
10. Mănăștur	13	5	0	8	34-26	15	(0)
11. Cruceni	13	4	2	7	28-38	14	(-4)
12. Mailat	13	3	0	10	17-33	9	(-9)
13. Căpâlnaș	13	3	0	10	16-63	9	(-9)
14. C. Săvârșin	13	1	2	10	12-59	5	(-13)

• Agronomia Șagu și Arkit Arad au fost excluse din campionat.

Seria B

1. Covăsânț	13	8	2	3	36-12	26	(+8)
2. Zimandu Nou	13	7	4	2	35-20	25	(+4)
3. Sintea Mare	13	8	0	5	31-22	24	(+3)
4. Glogovăț	13	7	2	4	28-16	23	(+5)
5. Comlăuș	13	7	0	6	23-25	21	(0)
6. Chereluș	13	6	3	4	30-23	21	(+3)
7. Seleuș	13	6	2	5	30-21	20	(-1)
8. Horia	13	6	2	5	24-19	20	(+2)
9. Drauț	13	5	1	7	19-20	16	(-2)
10. Agrișul Mare	13	5	1	7	25-33	16	(-2)
11. Cermei	13	4	4	5	25-34	16	(-2)
12. Dud	13	4	2	7	16-27	14	(-7)
13. Nadăș	13	3	1	9	31-44	10	(-8)
14. Olari	13	2	2	9	19-56	8	(-13)

Seria C

1. Bocsig	11	8	3	0	36-19	27	(+15)
2. Buteni	11	6	3	2	22-17	21	(+3)
3. Hălmagiu	11	6	2	3	29-11	20	(+1)
4. Vârfurile	11	6	0	5	35-17	18	(0)
5. Gurba	11	6	0	5	35-22	18	(0)
6. Dieci	11	5	3	3	28-24	18	(+3)
7. L. Teuzului	11	5	2	4	24-26	17	(+5)
8. Hășmaș	11	5	1	5	30-22	16	(+4)
9. Bârsa	11	5	1	5	24-31	16	(+1)
10. „U" Sebiș	11	4	0	7	16-19	12	(-9)
11. Craiva	11	1	1	9	16-54	4	(-14)
12. Cil	11	0	2	9	7-40	2	(-16)

• Steaua Chisindia a fost exclusă din campionat.

● PRODUCE ȘI MONTEAZĂ UȘI ȘI FERESTRE DIN PVC
ARMAT CU PROFILE TROCAL GERMANIA
● PRODUCE ȘI VINDE GEAM TERMOPAN
LUCRU NEMȚESC

SATLINE

SALON DE EXPOZIȚIE:
ARAD, PIAȚA MIHAI VITEAZU
BL. M 7, PARTER
TEL./FAX. 057/25 14 61; 094 50 72 11

s.c. ARBERN Comimpex srl
• IMPORTATOR DIRECT ITALIA •
2900 ARAD Calea Lipovei 219 Tel. 057 259 993 Fax. 057 219 960 Tel.094 552 238 Urgente tel: 092 264 534 E-mail: arbern@euro.net.ro

VĂ OFERĂ LA CELE MAI MICI PREȚURI:
PIESE AUTO IMPORT ITALIA
FIAT DUCATO 14Q, 18Q,
IVECO DAILY 30,8, 35,10, 35,12, 49,10, 59,12
TOATE TIPURILE DE UTILITARE
STOC PERMANENT

RADIATOARE APĂ
PIESE MOTOR: PISTOANE SEGMENȚI CUZINEȚI GARNITURI BUJII TERMOSTATE
RULMENȚI
OGLINZI
ELEMENTE DIRECȚIE: BUCȘE, PIVOȚI, CAP BARĂ
AMORTIZOARE (TELESCOAPE)

DUCATO
ELEMENTE FRANA: PLACUTE, DISCURI, SABOȚI, TAMBURI
PARBRIZE
PLANETARE

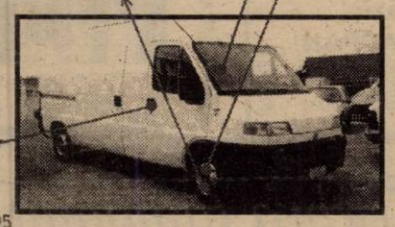

IVECO DAILY
FARURI SEMNALIZATOARE
MÂNERE USI
ARCURI
ELEMENTE CAROSERIE
STOPURI
ELEMENTE TRANSMISIE: CRUCI, RULMENȚI, CARDAN, AMBREIAJE
MÂNERE USI

Comanda se onorează între 3 - 7 zile
Livrarea se face din stoc sau la comandă
Pentru cantități mari livrarea se face la domiciliul clientului
Montarea de amortizoare și reparații mașini se face la A.F. Munteanu, calea Timișorii nr. 195
În atenția firmelor de transport și distribuție: la cantități însemnate de marfă se fac reduceri considerabile
(5550937)

PRIMĂRIA MUNICIPIULUI ARAD
DIRECȚIA FISCALĂ
ANUNȚ

Primăria Municipiului Arad, prin Direcția Fiscală, vă aduce la cunoștință faptul că, în conformitate cu prevederile Legii nr. 27/1994 republicată, data de 15 decembrie 2000

ESTE TERMENUL SCADENT PENTRU PLATA IMPOZITELOR ȘI TAXELOR LOCALE

(impozit clădiri, impozit teren, taxă auto) aferente anului 2000.

PENTRU A EVITA AGLOMERAȚIA LA CASIERII, rugăm contribuabilii care nu și-au achitat încă impozitele și taxele locale să se prezinte din timp pentru plata acestora la sediul Direcției Fiscale din Bulevardul Revoluției nr. 97

s.c. "BENDEA" S.R.L.
VINDE PRIN MAGAZINELE
din B-dul Revoluției 26-38, Telefon: 231853;
Liviu Rebreanu 68, Telefon: 250905
CONTOARE APĂ CALDĂ ȘI RECE
- 440.000 lei/buc.

■ GRESIE color cal. I preț de fabrică, adaos 0
■ FAIANȚĂ color cal. I - preț de fabrică, adaos 0
■ BATERII BAIE
■ Obiecte sănitare
■ Căzi baie
■ BOILER ■ Fitinguri
■ TEAVĂ ZINCATĂ ȘI NEAGRĂ
■ TEAVĂ PVC colac PE 20-63 și fitinguri aferente
■ TABLĂ ZN decapată și NG
■ Țeavă HENCO și FITINGURI
■ CARBID ■ TUBURI PVC
■ ȚEAVĂ DIN CUPRU și fitinguri din cupru.
(5550949)

Allianz Țiriac Asigurări S.A.
SUCURSALA ARAD
ORAR zilnic 08 - 18 sâmbătă 09 - 13
ASIGURARE DE RĂSPUNDERE CIVILĂ - AUTO OBLIGATORIE

ARAD	str. I.C. Brătianu nr. 5A (fosta 30 Decembrie) Tel.: 255.278; 254.683
LIPOVA	str. Mureșului nr. 1; Tel.: 563.058
SEBIȘ	str. Victoriei nr. 7D; Tel.: 422.068
CHIȘINEU-CRIȘ	str. T. Vladimirescu nr. 10; Tel.: 095/511.486
SÂNTANA	str. Muncii nr. 95; Tel.: 462.035

TOP Service
ARAD, REVOLUȚIEI NR.63 (LÂNGĂ BISERICA ROȘIE)
TEL./FAX.: 057-21.27.21
MOBIL: 094-50.11.50
Vă oferă
ECHIPAMENTE BANCARE -MASINI DE NUMARAT BANCNOTE -DETECTOARE DE BANCNOTE FALSE
COPIATOARE MINOLTA A3,A4 ANALOGICE SI DIGITALE
CENTRALE TELEFONICE: ANALOGICE SI DIGITALE
IMPRIMANTE: MATRICIALE,LASER,JET DE CERNEALA MINOLTA,HEWLETT PACKARD,EPSON
ASIGURĂM SERVICE ÎN GARANTIE SI POSTGARANTIE

BIROTICA
Leximis Splaiul Gen. Gh. Magheru Bl. 329B (Micalaca) Tel./Fax: 057/270111; 270100, Arad
☞ Tehnică de calcul - PC compaq - imprimante HP, EPSON
☞ Copiatoare MINOLTA
☞ Seifuri
☞ Mobilier de birou
☞ Mașini de numărat bancnote
☞ Centrale telefonice SOLOMON

TERRA
GRĂBEȘTE-TE
Trimite și tu:
* două ambalaje de zahăr, orez, gris, fasole sau gris de porumb.
* cinci ambalaje de semințe la O.P. 8, C.P. 140, Arad, sau pune plicul într-una din urnele pe care le poți găsi în magazine.
Mai sunt 14 zile până la:
SUPER EXTRAGEREA TERRA
din 21 DECEMBRIE
Marele premiu un AUTOTURISM DACIA
3 TELEVIZOARE COLOR
5 combine muzicale cu CD
plus alte 20 premii!
Un produs MIB IMPEX

Pentru dumneavoastră
UN NOU ȘI AVANTAJOS SISTEM DE RATE FĂRĂ AVANS PÂNĂ LA 36 LUNI
NOU! la CORAURA
DE LA 1.000.000 LA 30.000.000
PUTEȚI CUMPĂRA ORICE PRODUS COMERCIALIZAT DE CORAURA
ACORDĂM CREDITE
PENTRU CUMPĂRĂRI DE MARFĂ: LA PERSOANE FIZICE CÂT ȘI LA SOCIETĂȚI
IMPORTANT
LA NOI PUTEȚI SUPLIMENTA CREDITUL ȘI PE PARCURSUL RATELOR.
CORAURA
VINDEM CONTOARE ZENNER ÎN RATE LA PREȚ DE PRODUCĂTOR

■ Aparate aer condiționat ARISTON
■ Biciclete pentru copii și adulți
■ Folie pentru solar 10 și 4 m lățime
■ Incubatoare 100 și 60 ouă
■ Plasă geam import pentru tâmplari
■ Plasă rabitz, plasă gard diferite mărimi
■ Cuie construcții, scoabe, sârmă zincată, electrozi
■ Sobe de gătit cismă și tip menaj
■ Motoare electrice, pompe apă, hidrofoare
■ Betoniere, motocultor, motocositoare
■ Scări duble din lemn și aluminiu
■ Cabluri, conductori și aparataj electric
■ Scule și unelte agricole
■ Gresie, faianță, adezivi și obiecte sanitare
■ Vopsele lavabile de interior și exterior
■ Vopsele de uleiuri, diluanți, lacuri, pigmenți de zugrăvit
■ Pânze abrazive și discuri
■ Acumulatori auto și butelii
■ Sfoară tapițerie și arcuri
■ Pânze fierăstrău circular, aparat sudură, pompe zugrav
◆
■ Televizoare color
■ Frigidere, congelatoare, combine și lăzi frigorifice
■ Aragaze și hote
■ Boilere, cazane pentru baie
■ Aspiratoare
(4873577)

ASIGURĂM TRANSPORT GRATUIT!
ARAD, B-DUL REVOLUȚIEI, BL. 10 VIS-A-VIS DE BANK POST TEL. 270.525, 270.424
ARAD, MICĂLACA, BL. 692 PIAȚA SOARELUI TEL. 259.884, 259.373, 259.721
LIPOVA, LÂNGĂ PIAȚĂ TEL. 561.804

DEPOZITUL HOUSE CONSTRUCTION

Arad, str. Pădurii nr. 49, tel.:254457

VINDE DIN STOC LA PREȚURI DE DEPOZIT!

Ofertă specială
- LAMBRIURI PVC
- RIGIPS
- Import VATĂ MINERALĂ Import

☐UȘI METALICE (UȘI BLINDATE) ☐Tablă zincată ☐Oțel beton ☐P.C. ☐Placaj ☐PFL ☐PAL ☐BINALE (uși, ferestre - peste 20 modele) ☐Podele și lambriuri din brad ☐Parchet - fag ☐CAHLE TERACOTĂ (mecanice și manuale) ☐Cărămidă șamotă ☐ȚIGLĂ - Târnăveni ☐Plăci azbociment ☐Bitum ☐Carton asfaltat ☐Carbid ☐Electrozi

PROGRAM: LUNI-VINERI 8.00-17.00 SÂMBĂTĂ: 8.00-12.00

VIZITÂND DEPOZITUL NOSTRU VĂ PUTEȚI CONSTRUI O CASĂ LA UN PREȚ ACCESIBIL

DORIȚI O TÂMPLĂRIE MODERNĂ PENTRU CASA DVS.? Tel. 210280

■ Preferați ca această tâmplărie PVC cu sticlă termopan să fie de calitate și din import?

Apelați la: EXCLUSIV AL - PLAST

■ Casa dvs. poate avea de astăzi:

UȘI, FERESTRE CU STICLĂ TERMOPAN!

Arad, str. Pădurii nr. 91A, tel./fax: 210280

AICI TOTUL ESTE IEFTIN ȘI DE O CALITATE DEOSEBITĂ!

(973863)

S.C. INSTALSAN CONSTRUCTION COMPANY

ARAD, STR. PĂȘUNII (spre Piața Soarelui) nr. 13, MICĂLACA (aproape de cimitir) a deschis un

DEPOZIT DE MATERIALE

DE CONSTRUCȚII:

■ PAL ■ PFL ■ PLACAJ

toate grosimile

■ SOBE TERACOTĂ ■ UȘI ■ FERESTRE

■ BITUM ■ CARTON ASFALTAT

■ ȚIGLE ■ COAME ■ UȘI METALICE

INSTALAȚII SANITARE:

■ GRESIE ■ FAIANȚĂ ■ OBIECTE SANITARE

TELEFON 259088

PROGRAM zilnic: 8,00 - 16,00 sâmbătă: 8,00 - 13,00

CASA DE ASIGURĂRI DE SĂNĂTATE A JUDEȚULUI ARAD

PUBLICAȚIE DE VÂNZARE BUNURI IMOBILE

Anul 2000 luna Decembrie ziua 10

În temeiul art. 65 din Ordonanța Guvernului nr. 11/1996 privind executarea creanțelor bugetare, aprobată prin Legea nr. 108/1996, cu modificările și completările ulterioare, se face cunoscut prin prezenta că în ziua de 16 luna decembrie, orele 10, anul 2000, în localitatea SEITIN str. REVOLUȚIEI nr. 44 se vor vinde prin licitație publică următoarele bunuri imobile, proprietate a debitorului Soc. Agr. SEITINEANA cu sediul în localitatea SEITIN str. REVOLUȚIEI nr. 44 cod fiscal 1730160: a) clădire în suprafață de 1400 mp compusă din: grajd, depozit și construită din beton și acoperiș azbociment situată în localitatea ȘEITIN, sector zootehnic, evaluată la suma de 110.000.000 lei. (nu include TVA)

b) teren aferent construcției.

Bunurile imobile mai sus menționate sunt grevate de următoarele:
- ipotecă rang I Bancoop S.A.
- ipotecă rang II S.C. Intermedia S.R.L. Arad

CONDIȚII DE PARTICIPARE
- Ofertă scrisă și taxă de participare de 10% din prețul de strigare.

INFORMAȚII la telefon: 057/212551

Firma noastră

S. C. BELSIRIM IMPORT-EXPORT S. A.

cu capital german și cu un număr de peste 200 de angajați, în mijlocul unui climat de muncă stabil,

CAUTĂ pentru departamentul „Comercializare piese camioane" (cu reprezentante în toată țara):

MANAGER

Sunteți o persoană dinamică, bun organizator, care știe să pună la punct o rețea națională de distribuție și să o conducă, cu un spirit organizatoric și logistic de excepție, corect, cu experiență în domeniu, cunoștințe tehnice auto și vorbirea unei limbi internaționale, de preferință limba germană (reprezintă un avantaj)?

Dacă DA atunci sunteți persoana ideală pentru postul respectiv.

RETRIBUIRE DE EXCEPȚIE!

NU EZITAȚI SĂ NE CONTACTAȚI.

Telefon 284.125, 275.484

(591446)

VALENTINA

Celebra tămăduitoare a Harului Sfânt Valentina

având o vastă experiență și puteri divine, are puterea de a tămădui orice fel de rău făcut de persoane rău-voitoare, mai ales în luna a 12-a a anului, fiind semnificația tămăduirilor, această doamnă minunată vă ajută la suferință.

PARTICIPÂND LA TOATE CONGRESELE DIN LUME CU PREMIUL I, CELEBRUL VRĂJITOR AL ISRAELULUI CA DREPT DOVADĂ I-A DAT TITLUL DE

TĂMĂDUITOARE.

Celebra tămăduitoare Valentina, cea mai puternică, cu har și puteri malefice, împreunează pe cei ce se iubesc și nu se pot căsători, aduce fericire, înțelegere în familii, împrospătează afacerile, lecuiește bețiа, vindecă impotența, scoate argintul viu, dezleagă cununii, împreunează familiile dezbinate, scoate blestemele din casele oamenilor.

ÎN ATENȚIA CITITORILOR!

Perioada postului este semnificația la curățirea sufletească, lepădarea păcatelor și scoaterea farmecelor din casă.

ATENȚIE! ÎNTRE VRĂJITOARE ȘI TĂMĂDUITOARE ESTE O MARE DIFERENȚĂ, Paralela fiind Magia Albă și Magia Neagră.

Tel. 093.439.721 sau 057/258.116

MULȚUMIRI DEOSEBITE DIN PARTEA OAMENILOR REUȘIȚI:

Mulțumiri deosebite aduce Ioan Carol din Suceava, pentru reușita ședință cu magie albă. În urmă cu câțiva ani, consumarea alcoolului mă făcuse un om ratat, firma falimentată și multe altele, de aceea cu lacrimi în ochi îi mulțumesc din suflet și o recomand la toți cei cu probleme. Nici eu n-am crezut în așa ceva, până când am fost surprins de rezultatele benefice ale acestei mari tămăduitoare Valentina.

Tel. 093.439.721 sau 057/258.116.

(5550829)

ANUNȚ

Sucursala Electrocentrale Arad

organizează pe data de 18.12.2000,

concurs pentru ocuparea postului de electrician pentru exploatare stații electrice

CONDIȚII DE PARTICIPARE:
- experiență în exploatare stații electrice
- autorizare pentru lucru în stații electrice de tensiune

INFORMAȚII SUPLIMENTARE se pot obține la Biroul resurse umane din cadrul Sucursalei Electrocentrale Arad, cu sediul pe strada 6 Vânători FN, telefon 21.31.25.

(5914461)

SCOALA de SOFERI CUSTOM

B-dul REVOLUTIEI nr.78 et.2 în clădirea cu Mc Donald s

ÎNSCRIERI:pentru noul curs Plata modestă si în RATE. Pretul CURSULUI rămine neschimbat 650.000.pt ianuarie si februarie 2001. LA CUSTOM,dorinta ti se va îndeplini.

Tel . 254196 sau 092925770

NON STOP TAXI ALCAZ COMPANY

ANGAJEAZĂ 3 taximetriști cu mașină proprie;
- Cerem seriozitate și profesionalism!
- Oferim 1 schimb de cauciucuri pe an!

Tel. 274.000; 274.999

Tarif 2.460 lei/km

S. C. EXPERT S. A. ARAD

în calitate de lichidator al S. C. Alfar S. A. Arad

în conformitate cu prevederile Legii 64/95, republicată, continuă vânzarea prin licitație publică deschisă, cu strigare pentru următoarele categorii de bunuri:

1. Hală industrială etajată situată în apropierea zonei libere Curtici, județul Arad, având suprafața construită de 883 mp (suprafața utilă 1600 mp) cu următoarele anexe: șopron metalic (620 mp) și platformă betonată (1670 mp).
Suprafața totală a terenului aferent este de 6028 mp (proprietatea Primăriei Curtici și în administarea S. C. ALFAR S. A. Arad).
Caietul de sarcini cuprinzând descrierea acestui activ și regulamentul de desfășurare a licitației se pot ridica de la sediul societății.
2. Mijloace fixe, constând în mașini, unelte, pompe, transformatoare și convertizoare de sudură, autofrigorifice Scania de 20 tone (2 buc.), autodube izoterme tip Raba (2 buc.), remorci autoizoterme, autoutilitară ARO 320 carosată, tractoare și mașini agricole, remorci auto și agricole, utilaje inox pentru industria alimentară, SDV-uri și alte utilaje specifice.
Lista curpinzând mijloacele fixe și prețul de pornire în licitație precum și regulamentul de desfășurare a licitației sunt afișate și pot fi consultate la sediul societății.
Bunurile pot fi văzute zilnic între orele 9,00-13,00.

Taxa de participare este de 10.000 lei/participant.
Garanția pentru înscriere în licitație este de 10% din valoarea de pornire, inclusiv TVA pentru fiecare bun.
Înscrierile, achitarea taxei de participare și a garanției pentru înscrierea la licitație se pot efectua până în ziua licitației, ora 9,00.
Licitația pentru toate bunurile va avea loc în data de 12.12.2000, ora 12,00, și va continua în fiecare zi de marți, la sediul societății S. C. ALFAR S. A. Arad, Calea Zimandului nr. 3.
3. S. C. ALFAR S. A. valorifică zilnic între orele 9,00-14,00 diferite bunuri constând în obiecte de inventar, mobiliere, piese de schimb, stocuri de materii prime și materiale etc.
Listele pot fi consultate la secretariatul societății.
4. Totodată, societatea valorifică zilnic elemente de seră provenite din dezmembrări (profile zincate tip I, U, L, T, Z de diferite dimensiuni, la prețuri între 3.500-4.000 lei/kg).
5. De asemenea, se lichidează stocul de conserve legume și fructe și alte produse alimentare.

INFORMAȚII SUPLIMENTARE LA TELEFON 057/276101 SAU ING. MIRELA DABICI - 094/784497, SAU ING. DAN TÂRJOIANU- 094/597429.

(5914464)

EXPO ARAD

CAMERA DE COMERȚ, INDUSTRIE ȘI AGRICULTURĂ A JUDEȚULUI ARAD
DIRECȚIA TÂRGURI-EXPOZIȚII

ATENȚIE ARĂDENI!

2900 Arad, str. Clocca nr. 5,
tel.: 057-254052, fax: 057-250014,
e-mail:expo-ccia@arad.ro

ORGANIZEAZĂ TÂRGUL

DARURI DE CRĂCIUN

12-18 DECEMBRIE 2000

SALA SPORTURILOR ARAD

VĂ PUNEM LA DISPOZIȚIE UN

→SUPERMARKET←

DE UNDE PUTEȚI CUMPĂRA LA CELE MAI BUNE PREȚURI:
îmbrăcăminte, marochinărie, bijuterii, cosmetice, produse alimentare, jucării, dulciuri, telefoane mobile, obiecte de decorațiuni interioare, ornamente pentru brad, mobilă, precum și alte produse care pot fi oferite

CADOU DE CRĂCIUN

Zilnic vor avea loc spectacole oferite de copiii de la Palatul Copiilor și Liceul de Artă.

Program de vizitare: zilnic între orele 11-20.

ROGER COMLAC

düfa

Ceresit Henkel

Westex

SOLUȚII PRACTICE PENTRU FINISAJE

VINDE

DIN DEPOZITUL SITUAT ÎN ARAD, str. FELEACULUI nr. 1A
- coloranți și toată gama de vopsele lavabile düfa;
- tencuieli decorative düfa;
- araceți de construcție și de lemn;
- adezivi pentru faianță, marmură, spume poliuretanice.
- hidroizolații pentru tencuieli și piscine

OFERTA LUNII

5 - 25 decembrie 2000

Reduceri de până la 10%

La gama de vopsele düfa

Tel/fax: 057-21 33 52, tel: 094 69 98 58

Firmă cu profil textil

parteneriat de Benetton S.P.A. confecții pulovere

CAUTĂ **PERSONAL CALIFICAT și NECALIFICAT** (calificare la locul de muncă) în noua fabrică din Calea Aurel Vlaicu
SECRETARĂ, cunoștințe limba italiană

Persoanele interesate sunt rugate să trimită C.V. la adresa din Arad, Str. Câmpul Liniștii nr. 1 (în curte la România Combi) sau la fax: 057/216.717 (d-na Rodica).

Telefon 095/398.905

(5914312)

S.C. B.A.T. Arad S.A.

cu sediul în Arad, str. Poetului nr. 131/A

Angajează AUTOMACARAGIU

cu o vechime minimă în meserie de 5 ani.

Informații la telefoanele nr. 289700, 273242 int. 117.

UNIVERSITATEA „AUREL VLAICU" DIN ARAD

anunță că în conformitate cu prevederile Hotărârii Guvernului nr. 281/1993 și Legii nr. 188/1999

SCOATE LA CONCURS URMĂTOARELE POSTURI:

1. **SECRETAR LA FACULTATEA DE INGINERIE**
Condiții: studii superioare.

2. **AUDITOR**
Condiții: studii economice superioare, specialitatea contabilitate sau finanțe și o vechime minimă de 5 ani.

3. **ECONOMIST**
Condiții: studii economice superioare, specialitatea contabilitate sau finanțe cu o vechime în activitate de 3 ani din care de preferință un an în contabilitatea instituțiilor publice.

4. **ECONOMIST**
Condiții: studii economice superioare, specialitatea contabilitate sau finanțe.

5. **REFERENT**
Condiții: studii medii și o vechime în activitate de 3 ani.

Cererile de înscriere la concurs se vor depune până la data de 15.12.2000 la Compartimentul Personal Salarii, aflat pe B-dul Revoluției nr. 77, etaj I, telefon 280454.

Concursul se va organiza pe 20.12.2000, orele 8,00 la sediul Rectoratului Universității „Aurel Vlaicu", B-dul Revoluției, nr. 81.

MOBILIER LA COMANDĂ

Confecționăm la comandă mobilier divers din PAL melaminat din import.

Calitate și coloristică deosebită!

PREȚURI PROMOȚIONALE

Preluăm comenzi la sediul societății S.C. ARCADIA S.R.L. Arad, telefon 235.221.

ANGAJĂM

■ **MUNCITORI NECALIFICAȚI**

Condiții:
- ▼ studii medii
- ▼ permis de conducere cat. B
- ▼ căsătoriți.

(1515807)

EUROFON

șansa comunicării!

NOKIA 5110 **625.000 lei**

MITSUBISHI TRIUM **360.000 lei**

PHILIPS SAVY DB **360.000 lei**

Oferta CONNEX: "Noul abonament promoțional CONNEX Cent sau 50% reducere la abonament în primele 3 luni pentru oricare dintre celelalte abonamente CONNEX".

Bd. Revoluției nr. 70
Mobil 093.532.300
Telefon 255.850
Fax 092/159.305

EUROFON

dealer autorizat CONNEX

(1462879)

*) conține un credit inițial de 1 $. Activarea cartelei până la data de 8decembrie atrage primirea unui credit suplimentar de 4$

*Prețurile nu includ TVA, în limita stocului disponibil și numai cu conectare la CONNEX.

---

oferta lunii
Decembrie

NOKIA 5110

29$*

Oferta CONNEX valabilă între 28 noiembrie - 31 decembrie: Noul abonament promoțional CONNEX Cent sau 50% reducere la abonament în primele 3 luni pentru oricare dintre celelalte abonamente CONNEX.

Magazinul **ELECTRONICA** (lângă BANC POST)
Tel: 092 - 251.550, 057 - 212.794

3activ G.S.M.

dealer autorizat CONNEX

Dai un cent da' stai în față!

NOKIA 5110 **24*USD**

Mitsubishi Trium **9 *USD**

Oferta CONNEX valabilă în perioada 28.11-31.12.2000. Noul abonament promțional CONNEX Cent sau 50 % reducere la abonament în primele 3 luni pentru oricare dintre celelalte abonamente CONNEX.

Mag. Quasar, Piața A. Iancu, nr.10, tel.: 211.822

QUASAR

dealer autorizat CONNEX

*Prețul nu conține TVA, în limita stocului disponibil și numai cu conectare la rețeaua Connex.

Celebra vrăjitoare Elena din Arad

Tămăduitoarea harului sfânt, fiind desemnată prin vot majoritar la celebrul Congres al vrăjitoarelor din Republica Uzbechistan, fiind cea mai puternică vindecătoare prin harul ei sfânt, prezentată de toate posturile de televiziune din țară și de presă cât și în Republica Uzbechistan.

Ajutând oameni necăjiți, cum ar fi: blesteme de la rău-voitori, farmece de tot felul, dezleg cununii, argint viu, impotență, epilepsie, împac familii dezbinate, de sporul casei (și multe boli pe care doctorii nu le pot vindeca).

ÎN ATENȚIA CITITORILOR:

ÎN PERIOADA POSTULUI ADUC UN BUCHET DE LEACURI DE LA MĂNĂSTIREA CURTEA DE ARGEȘ.

MII DE MULȚUMIRI

SUNT ADREEA DIN HARGHITA, ADUC MII DE MULȚUMIRI DOAMNEI ELENA DIN ARAD PENTRU READUCEREA SOȚULUI ÎN SÂNUL FAMILIEI. APELAȚI CU ÎNCREDERE LA TEL. 096.111.536.

GARANTEZ REZOLVAREA PROBLEMELOR!

TEL. 096.238.786 sau 096.111.536

(5914349)

S.C. „PASĂREA PARADISULUI" S.R.L.

cu sediul în Arad, str. A. Șaguna nr. 5-7, prin depozitele sale situate în Arad

str. A. Șaguna nr. 5-7
str. Iuliu Maniu nr. 176
str. Cocorilor nr. 27

I. VINDE:
● un bogat sortiment de materiale pentru construcții și instalații
- produse de morărit și panificație
- făină albă
- mălai grisat
- tărâțe

● cu preț redus și prin compensare:
- găleți zincate
- burlane - rulmenți toate tipurile
- coturi - contoare apă caldă-rece
- târnăcoape - cilindri basculanți
- lopeți - boilere electrice
- sape
- cazmale - cherestea, placaj, pal
- cizme cauciuc

● 1 ha teren pe centura Arad-Curtici

II. APROVIZIONEAZĂ
rapid și la comandă prin personal cu înaltă calificare, materialele solicitate.

III. TRANSPORTĂ
gratuit și cu posibilități de plată la 7, 14, 30 zile

IV. ACHIZIȚIONEAZĂ
la moara din Livada cereale
- porumb; - grâu

V. MACINĂ
la numai 35.000 lei/100 kg sau 12% minim.

VI. ANGAJEAZĂ
personal - prin concurs cu carte de muncă:
- contabil autorizat
- gestionar cu garanții
- instalatori termo-sanitari

În perioada 18.12.2000-10.01.2001 unitatea și depozitele își vor întrerupe activitatea.

La ceas de sărbătoare și bilanț,

Consiliul de Administrație mulțumește autorităților locale, colaboratorilor și clienților pentru buna conlucrare, dorindu-le tuturor multă sănătate și un an mai bun!

„LA MULȚI ANI!"

Manager general,
Dr. Pătru Dionise
(5914457)

CIRCUMSCRIPȚIA FISCALĂ NĂDLAC

În temeiul art. 55 din O.G. nr. 11/1996 privind executarea creanțelor bugetare, se vor vinde prin **licitație publică bunurile debitorului S.C. AGROINDUSTRIALA Nădlac S.A. după cum urmează:**

■ **BUNURI MOBILE:** Brumar fandroma L 200 - 120.000.000 lei; TIH 445 - 14.000.000 lei; Mașină ierbicidat MET 2500 - 7.700.000 lei; Combine E 281 - 5.000.000 - 15.000.000 lei; Presă de balotat P.P.F. - 2.200.000-3.000.000 lei; Plug PLV 2x30 - 1.500.000 lei; Agregat stabil pompare - 1.500.000-1.700.000 lei; Combinator CPGC - 4.000.000 lei și alte utilaje agricole. Prețurile conțin T.V.A.

Licitația va avea loc la data de 19.12.2000, ora 10,00, în orașul Nădlac, la Secția Mecanică, str. Calea Aradului, nr. 3. Informații la telefon 474627.

S.C. CONTROLLER GROUP S.A. ARAD

(str. Patria nr. 14, în incinta S.C. TEBA S.A.)

ANGAJEAZĂ

ȘOFERI PROFESIONIȘTI

de preferință cu atestat de pompieri.

Cererile de angajare se vor depune până în data de 14.12.2000 la Compartimentul Personal, urmând ca toți solicitanții să se prezinte în data de 15.12.2000 ora 8,00, la sediul societății pentru selecție.

INFORMAȚII SUPLIMENTARE LA sediul societății din str. Patria nr. 14 sau la tel. 280.343.

Allianz Țiriac Asigurări S.A.
SUCURSALA ARAD

ANGAJEAZĂ AGENȚI DE ASIGURARE

în vederea încheierii asigurărilor de RĂSPUNDERE CIVILĂ AUTO (RCA) pentru anul 2001

Informații la sediile din:
ARAD str. **I.C. Brătianu nr. 5A** (fosta **30 Decembrie**) Tel.: 255.278; 254.683
LIPOVA str. **Mureșului nr. 1**; Tel.: 563.058
SEBIȘ str. **Victoriei nr. 7D**; Tel.: 422.068
Program între orele: 08 - 18 (Luni - Vineri); 09 - 13 (Sâmbătă)

AUGSBURG INTERNATIONAL IMPORTATOR

PIESE AUTO ORIGINALE

MARCI EUROPENE SI JAPONEZE
CAMIOANE MERCEDES, MANN,IVECO,VOLVO,DAF
ARAD STR. NICOLAE BALCESCU NR.22
TEL: 057/252595, 057/214240
FAX: 057/214191
E-mail: arad@augsburg.ro

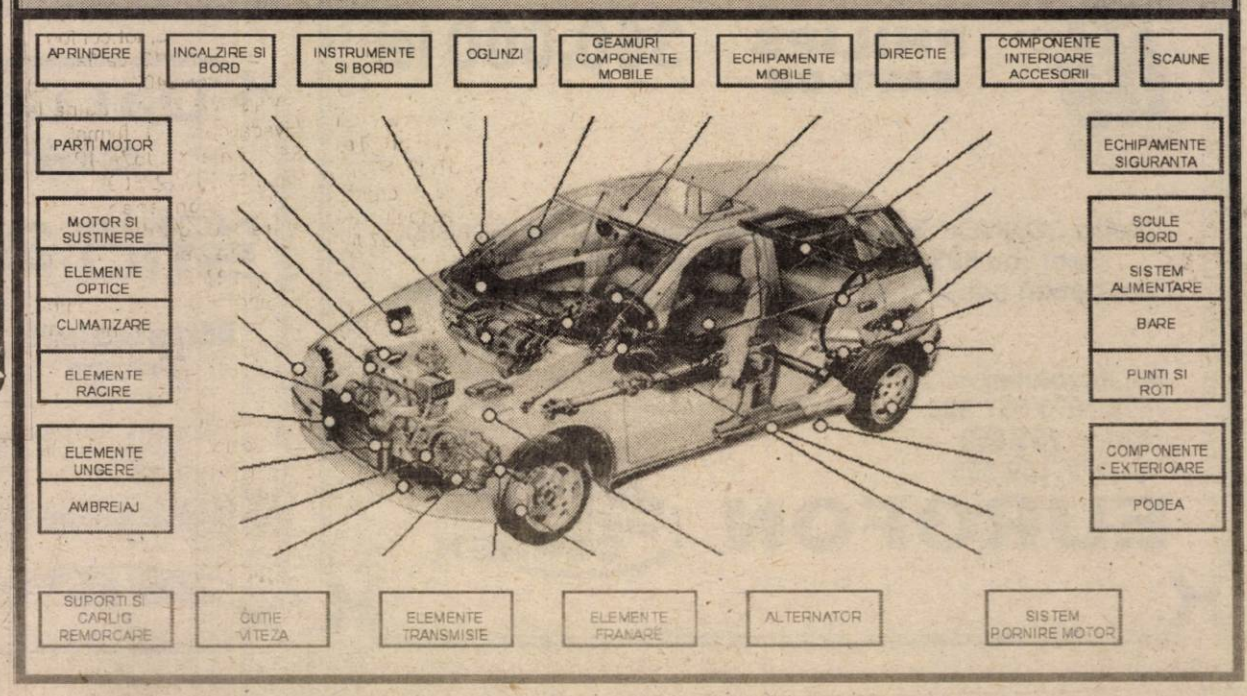

VARBITTOUR TRAVEL AGENCY

✈ BILETE DE AVION ✈

LA PREȚURI AFLATE LA... CEA MAI JOASĂ ALTITUDINE
PESTE 350 DE DESTINAȚII ÎN 80 DE ȚĂRI ȘI 6 CONTINENTE
☞ ACCESIBIL PENTRU ORICE BUZUNAR ☜

REVELION 2001

INFORMAȚII ȘI REZERVĂRI: ARAD: Bd. Revolutiei nr. 85, Tel./Fax 057-211818. E-mail: startour@mail.dnttm.ro
TIMISOARA: str Alba Iulia nr. 2, Tel. 056-221400, Tel./fax 056-221401.

AUTO SML
DEALER **PEUGEOT**
VĂ OFERĂ:

PEUGEOT 206
PRET: 6.185 $
RATĂ LEASING: 163 $

PEUGEOT 406
PRET: 10.355 $
RATĂ LEASING: 273 $

CALEA TIMISORII NR. 212
Tel/Fax: 057/278.738
095/313.918

ORAR Luni-Vineri 9⁰⁰-17⁰⁰
Sâmbătă 10⁰⁰-13⁰⁰

Societate comercială
DOREȘTE COLABORARE
în vederea desfășurării unei activități de producție.
POSEDĂ SPAȚIU
(aprox. 400 m. p.) amenajat în județul Arad și personal disponibil.
TELEFON
094/60.70.71

dialog
-15 Renault Clio Symbol
-2001 alte cadouri
Aboneaza-te pana in 28.XII si participi la tombola Dialog
Telefoane de calitate la preturi economice:
- Alcatel Db 789 000
- Sagem 922
- Siemens c25 989 000
* TVA inclus; abonament cu 4 $
* oferta Dialog (tombola) este valabila doar pentru abonamente cu minute incluse

B-dul Revolutiei Nr. 12-18
(langa Banc Post)
telefon: 212..700
eco gsm

Convocator

Consiliul de Administrație al **S. C. FRIGORIFER S. A. Arad** convoacă Adunarea Generală Extraordinară a Acționarilor pentru data de 21.12.2000, orele 14,00, la sediul societății din Arad, Calea 6 Vânători nr. 55, cu următoarea:

ORDINE DE ZI

1. Diminuarea capitalului social cu valoarea activelor vândute
2. Aprobarea majorării capitalului social
3. Conversia în acțiuni a creanțelor restante față de bugetul de stat, bugetul asigurărilor sociale, bugetul fondurilor speciale conform OUG 205/15.11.2000.

La Adunarea generală pot participa toți deținătorii de acțiuni înregistrați la Registrul Român al Acționarilor la sfârșitul zilei de 15.12.2000. Acționarii pot fi prezenți sau reprezentați la adunare pe baza procurilor speciale, distribuite la sediul societății până la data de 15.12.2000. Informații la telefon 289083 int. 21.

Dacă la prima convocare nu se întrunește cvorumul necesar, ședința se reprogramează pentru data de 22.12.2000, ora 14,00, la sediul societății.

Președintele Consiliului de Administrație
Ec. Carmen Bărbulescu
(5914465)

În vederea încheierii tuturor situațiilor lunare până la sărbătorile de iarnă

SERVICIUL SOCIAL

ROAGĂ TOȚI BENEFICIARII DE AJUTOR SOCIAL, BENEFICIARII DE HRANĂ la Cantina municipală Arad și ASISTENȚII PERSONALI AI PERSOANELOR CU HANDICAP

să comunice orice schimbare survenită față de situația cunoscută în prezent.

Comunicarea schimbărilor (dacă ele există) se va face până cel târziu la data de 15.12.2000.

Primar,
dipl. ing. Dorel Popa
(1463233)

VÂNZĂRI APARTAMENTE O CAMERĂ

Vând garsonieră mobilată, Bușteni, îmbunătățiri, 10.500 DM. Telefon 253364. (32754)

Vând garsonieră etaj IV, acoperiș garantat, Banu Mărăcine, toate utilitățile, mobilat, 11.000 DM negociabil. Telefon 236250; 095.648.846. (32357)

Vând urgent apartament 1 cameră, Banu Mărăcine, 11.500 DM. Telefon 253326. (32622)

Vând garsonieră îmbunătățită, str. Bușteni, nr. 14, bloc B. Telefon 230891; 251303. (32727)

Vând apartament una cameră etaj 4/4, acoperiș țiglă. Telefon 247429. (32731)

Vând garsonieră, central, îmbunătățiri, 10.500 DM. Telefon 057/222616, după masă. (32865)

Vând garsonieră, confort I, bl. 243, et. II, ap. 48, str. Simfoniei, lângă Piața Soarelui, 8.300 DM sau schimb cu apartament 2 camere, neîmbunătățit, exclus et. IV, ofer diferență 1.000 DM. Telefon 093.436.802; 259986. (32895)

Vând garsonieră, confort I, et. III, Micălaca, 7.700 DM. Telefon 279718; 094.542.931. (32936)

VÂNZĂRI APARTAMENTE DOUĂ CAMERE

Vând apartament central, două (2) camere, îmbunătățit. Telefon 094.471.922 sau 095.794.999. (32599)

Vând urgent apartament 2 camere, stil occidental, decomandat, confort I, contorizat, et. I, 18.000 DM + garaj zidit, autorizat, 2.000 DM. Telefon 094.612.877; 057/266230. (32587)

Vând sau schimb apartament 2 camere, Vlaicu, contorizat, îmbunătățit, cu apartament 3-4 camere, Vladimirescu, centru. Telefon 093.449.617 sau 279193. (32587)

Vând apartament 2 camere, parchetat, contorizat, 9.000 DM, negociabil, Vlaicu. Telefon 270872. (32622)

Vând apartamente 2 camere, decomandate, et. I, Micălaca 300, primele blocuri, 18.500 DM și Maiakovski, et. 4/5, 21.000 DM. Telefon 279718; 094.542.931. (32815)

Vând apartament situat în Piața Spitalului et. I, vizavi de spital, transforamt din 2 camere în spațiu de birou, complet renovat și mobilat, preț 45.000 DM. Telefon 093.272.184. (32863)

Vând apartament 2 camere, parchetat, contorizat, Vlaicu, ocupabil. Telefon 244100, 093 956 371. (32164)

Vând 2 camere, Intim, îmbunătățit, total, 12.000 DM. Telefon 270856. (32754)

Ocazie! Vând 2 camere Vlaicu, etaj I, 9.000 DM. Telefon 270856. (32754)

Vând apartament două camere, decomandate, neamenajat, garaj, centru. Telefon 252906. (32911)

Ocazie! Vând apartament 2 camere, parter, Vlaicu, 7.800 DM. Telefon 279718; 094.542.931. (32936)

VÂNZĂRI APARTAMENTE TREI CAMERE

Vând apartament 3 camere, 12.500 DM, negociabil. Telefon 095 909 522. (32523)

Vând urgent apartament central, 3 camere, et. I, 35.000 DM. Telefon 094 775 108, 213326. (32536)

Vând urgent apartament 3 camere, Alfa, etaj 4; 11.800 DM. Telefon 236021; 092.606.527. (32701)

Vând apartament 3 camere, Vlaicu, et. II, 13.100 DM. Telefon 279718, 094 542 931. (32816)

Vând urgent apartament 3 camere, decomandate, 95 mp, două balcoane închise, bloc contorizat, Aradul Nou. Telefon 288346. (32896)

Vând apartament 3 camere, Aradul Nou, 1/10 cu îmbunătățiri, 18.000 DM, negociabil. Telefon 286258; 094.618.832. (32910)

VÂNZĂRI APARTAMENTE PATRU CAMERE

Vând apartament stil italian, 4 camere, baie, bucătărie, balcon închis. Telefon 092.470.607. (32676)

Vând apartament 4 camere, bl. 301. Telefon 266451. (32868)

Vând apartament 4 camere, ultracentral. Telefon 221467. (32663)

VÂNZĂRI CASE

Vând casă central (subsol - parter - mansardă), totul la stradă, (excelentă cabinete, birouri, firmă), gaz, încălzire termotecă, fără intrare auto, cu încă 2 vecini în curte, preț 60.000 DM, negociabil sau schimb cu spațiu mai mic + diferență. Telefon 250890. (31930)

Vând casă, str. Boiemiei nr. 10. Telefon 094.621.779. (32929)

OCAZIE! Vând (variante) VILĂ parțial finisată, cu depozite, Aradul Nou. Telefon 092.210.857. (32684)

Vând vilă nouă la cheie, central, finisaj deosebit. Telefon 094.183.917; 253708. (32279)

Vând casă central, cu spațiu comercial amenajat. Telefon 279390. (32909)

Vând casă, sat Sînapul nr. 180. Relații telefon 221548. (32596)

Vând casă recent renovată, 4 camere, bucătărie tip salon, baie, curte mare, str. Andrei Șaguna nr. 90. Telefon 093.496.530. (32591)

Vând casă tip vilă 4 camere, 2 băi, bucătărie, grădină mare, 2600 mp, apă rețea și fântână, parter locuibil + alte anexe, central, 15.000 DM negociabil (schimb și cu auto neînmatriculat + diferență). Localitatea Frumușeni, nr. 227. Telefon 092.597.048. (32688)

Vând casă Aradul Nou, 32.000 DM negociabil. Telefon 057 - 274688. (32732)

Vând casă cu etaj, casă cu grădină mare, Miniș. Telefon 461246. (5914297)

Vând casă 6 camere, Grădiște, garaj, canalizare, 32.000 DM. Telefon 092 237 784. (32802)

Vând urgent casă nouă, netencuită, cu autorizație de construcție, racordată la apă, telefon, curent, cablu TV, aprobare gaze, zona Vlaicu. Telefon 057-232028, 092 750 997. (32850)

Vând casă, ultracentrală, cu demisol și parter și teren suprafață totală 367 mp. Telefon 094.620.023. (32883)

Vând casă, Aradul Nou, str. Stan Dragu nr. 12; 2 corpuri clădire, toate utilitățile. Telefon 094.620.023. (32883)

Vând casă cu grădină și anexe în Frumușeni. Telefon 144, după ora 18. (32872)

Vând (schimb) casă + brutărie, Bujac , cu apartament 2-3 camere, zonă centrală. Telefon 276619; 095.529.503. (32872)

Vând sau schimb cu apartament 3 camere + diferență, casă 4 camere, tot confortul, str. Oltului nr. 12, cartier Poltura. Telefon 240711. (32762)

Vând casă cu grădină la Livada nr. 246. Informații nr. 262. Telefon 057/412150; 096.231.600. (32509)

Vând convenabil casă mare cu grădină mare, încălzire centrală pe gaz. Telefon 273651. (32887)

Vând urgent casă central, 5 camere, dependințe, gaz, grădină, 68.000 DM. Telefon 282913. (32893)

Vând 2 case în curte, grădină, vie, pomi, fântână, în Răpsig. Telefon 214278, preț negociabil 10.000 DM. (32903)

Vând cabană Insula Mureș 3000 DM, negociabil. Telefon 288339. (32931)

Vând casă, ieftin, în Chișineu Criș, str. George Coșbuc nr. 40. Telefon 095.401.218. (5334806)

VÂNZĂRI SPAȚII

Vând (închiriez) SPAȚII COMERCIALE (producție), toate la un loc. Telefon 092.621.961. (32197)

Vând urgent spațiu comercial sau producție, 540 mp, plus apartament de serviciu 3 camere, bloc în Șiria. Telefon 094.545.778. (32611)

Vând spațiu comercial, zonă centrală. Telefon 095.828.144. (32730)

Vând (închiriez) SPAȚIU COMERCIAL 850 mp, toate dotările. Telefon 094 798 000. (32771)

Vând gheretă Piața Miorița, posibil orice activitate, aer condiționat, apă, canalizare, curent. Telefon 094 669 443. (31215)

VÂNZĂRI TERENURI

Vând loc de casă în Sânleani 800-2.400 mp, posibilități apă, gaz; 12 DM/mp, negociabil. Telefon 092.318.714. (32214)

Vând 3,5 ha teren agricol foarte bun, la Zimandul Nou. Telefon 283741. (32442)

Vând teren intravilan-extravilan, preț bun. Telefon 282514, orele 8-16. (c)

Vând urgent grădină 2600 mp, în Gai, str. Alexandru cel Bun nr. 31-33. Telefon 220282. 832918)

Vând TEREN la D.N.79, Chișineu Criș, bun pentru privatizare. Telefon 095.401.218. (5334806)

Vând 4 ha teren agricol în Sîntana. Telefon 251037 sau 095.808.182. (32927)

VÂNZĂRI AUTO

Vând tractor U650 cu plug, combinator, cultivator, MIG și mașină de erbicidat, 8.500 DM. Telefon 094 603 836, Arad. (32959)

Vând Dacia Super Nova, clima, rapsodia sau confort, 0 km, livrare imediată. Telefon 094.391.896. (32305)

Vând Passat CL, fabricat 1988, motor 1,8I.E, catalizator, înmatriculat. Telefon 095.519.899. (32882)

Nu-ți mai fă griji, CAUCIUCURILE de care ai nevoie, sunt la mine, IEFTINE și BUNE, toate dimensiunile, cu garanție, aduse din GERMANIA. Telefon 259339; 094.706.321. (32811)

Ocazie! Vând Opel Vectra 2 bucăți negru metalic și argintiu metalic, an 1992, 4.700 DM sau 7.800 DM înmatriculat. Telefon 092.571.335. (32981)

Vând 2 combine recoltat porumb, stare funcționare, preț rezonabil. Telefon 092.210.857. (32684)

Vând tractor U-650, combină Claas Dominator 80, Mercator 70. Telefon 094.600.296; 216350. (32246)

Vând Dacia 1410 Sport, fabricație 1984 cu CIV, numere noi, preț 1200 DM. Telefon 092.750.992; 095.788.010. (32249)

Vând Fiat Ducato marfă, lung și înalt, Diesel, înmatriculat, 8.500 DM negociabil. Telefon 094.555.468. (32386)

Vând BMW 520 i, an de fabricație 1991, 128.000 km, catalizator, cu multe îmbunătățiri, înmatriculat pe persoană fizică. Informații la telefon 094.513.979; 094.868.657. (f, 1464167)

Vând urgent Renault 18 Diesel, stare foarte bună, 3.500 DM negociabil. Telefon 094.606.600, 260515, după ora 16. (32443)

Vând caroserie ARO 320 (cabină). Telefon 094.616.310. (32657)

Vând tractor U 650, stare de funcționare, preț negociabil. Localitatea Horia, nr. 175. Telefon 095.260.421. (32678)

Vând Opel Vectra 1,7 TD an 1994, cu multe opționale. Telefon 095.523.319. (32683)

Vând Audi Sport, an 1985, CIV per. Telefon 057 - 242841; 095.633.429. (32720)

Vând motorete cu pedale și scuter Suzuki, toate 49 cmc. Telefon 095 523 319. (32683)

Vând combină Claas, U650, diferite piese tractor (bloc). Informații telefon 461246, Miniș. (5914296)

(Continuare în pagina 18) ☛

(Urmare din pagina 17)

Vând autocamion Gaz '93, stare perfectă funcționare, CIV. Telefon 095 655 248. (32810)

Vând VW Transporter, marfă, Diesel, an 1983. Telefon 094 770 574. (32849)

Vând Dacia papuc, stare foarte bună, 1990, preț 3.500 DM, fix. Telefon 270837. (32848)

Vând remorcă 5,5 t cu roata a-5-a, basculantă, 2 cilindri, cauciucuri noi, lungime 4,60. Telefon 057-460473. (32829)

Vând plug reversibil 2 capuri, localitatea Șimand nr. 1227, telefon 136A. (Ag. Criș)

Vând urgent WV Passat combi din 1992, stare bună, 85.000 km, neînmatriculat, plus 4 roți, preț 5.200 DM. Telefon 212555 sau 259520. (32871)

Vând VW Transporter Bus cu banchetă, an fabricație 1983, motor schimbat 1991, adus recent în țară, preț 3.000 DM, negociabil. Telefon 095.902.568. (32855)

Vând autoturism Dacia 1300, stare perfectă, Felnac nr. 441, familia Câmpian. Telefon 411208, 411114. (32862)

Vând Renault 21, an 1988, benzină și pe gaz, stare foarte bună, 7.000 DM, negociabil. Telefon 092.744.730. (32860)

Vând microbus Mazda Diesel, 8+1 locuri, persoană fizică, stare excepțională și Renault 21, Nevada Diesel. Telefon 259100. (32751)

Vând talon Audi 100, 800 DM, negociabil. Telefon 461624. (31370)

Vând camion IFA cabină dublă, înmatriculat, an 1986, preț 3.400 DM negociabil. Informații telefon 057 - 514093. (32384)

Vând Audi 100 CC, motor 2.000 cmc, fabricație 1986 și un Audi 100 CC, dezmembrat, preț 1.500 DM. Telefon 092.750.992; 095.788.000. (32249)

Vând Dacia 1310, an 1998, gri metalizat, stare bună. Telefon 561768, 093.375.552. (5914295)

Vând camion TIR Mercedes 1644 cu remorcă termoking, înscris, perfectă stare funcționare. Telefon 057-288100. (32873)

Vând (schimb) Dacia camionetă, CIV; talon Volkswagen Passat. Telefon 464027. (32897)

Vând Audi A6 T.D. an 1995, înmatriculat, extrase, preț 18.800 DM. Telefon 094.522.621. (5334805)

Vând ARO camionetă, motor Brașov, an 1990. Telefon 463082. (443470607)

Vând AUTOBASCULANTĂ RABA tip IRAK 16 tone și AUTOFURGON 12 tone, cu carte de indentitate, verificare tehnică, în stare perfectă de funcționare. Telefon 063.219.894; 063.231.043; 094.534.754. (f. 1463230)

VÂNZĂRI ELECTRO

Vindem VITRINE FRIG, CAMERE FRIG, DULAPURI FRIG, garanție. Telefon 281384, orele 8-18. (32889)

Vând televizor color, plastic; video, mașină spălat automată; congelator mic. Telefon 266414. (32828)

Vând TELEVIZOARE, marca LG, noi, diagonala 51-55 cm, diferite modele, import Germania, preț foarte interesant. Telefon 280260, 092.756.666.

Vând TELEVIZOARE COLOR, diferite modele. Telefon 280260, 092.756.666.

Vând COMPUTER 486-IBM Siemens, diferite configurații, de la 1.800.000 până la 2.200.000 lei, complet, cu monitor, tastatură, mouse. Telefon 280260. 092.756.666.

Vând COMPUTER PENTIUM I - Compaq IBM Fujitsu, diferite configurații, prețul de la 4.000.000 lei, complet, cu monitor, tastatură, mouse. Telefon 280260, 092.756.666.

Vând TV color 800.000 lei; mașină spălat automată 1.500.000 lei. Telefon 275681. (32972)

DE SĂRBĂTORI, mari reduceri de preț, la MAȘINILE DE SPĂLAT AUTOMATE, pe care le importăm pentru dumneavoastră. Oferim garanție. Telefon 259339, 094 706 321. (32811)

ÎN LUNA CADOURILOR vă oferim TV COLOR, telecomandă, calitate foarte unã a imaginii, prețuri accesibile. oferim garanție. Telefon 259339, 094 706 321. (32811)

GAMA DE FRIGORIFICE (congelatoare, lafă, frigider) pe care v-o oferim vă ajută să consumați alimentele mereu proaspete. Oferim garanție. Telefon 259339, 094 706 321. (32811)

Vând CASE MARCAT FISCALE și CÂNTARE ELECTRONICE, omologate. Telefon 282829; 272727. (f.)

Vând mașini de spălat automate, combine frigorifice, congelatoare, televizoare color cu garanție, modele noi. Telefon 251392. (32412)

Vând televizoare color diferite modele, cu garanție. Telefon 219365, 093.380.028. (32608)

Vând televizoare color 51-61-71 cm, teletext, telecomandă. Telefon 264004. (32576)

Vând Alcatel DB 130 DM, Siemens C35i, 290 DM, Mitsubishi Trium Mars, 180 DM; Sagem 922, 130 DM, decodez telefoane. Telefon 092.273.954. (32713)

Vând copiator Xerox 5025. Telefon 094 847 644. (32761)

Vând Pentium 586, CD ROM, WIN 98, boxe, etc. Telefon 093 738 855. (32826)

Vând TV color convenabil, calitate, str. Eminescu, nr. 4. Telefon 092.464.674. (32248)

Vând frigidere, congelator, ladă frig, combină frig, vitrină frig, mașină spălat automată, TV color. Telefon 220926. (32687)

Vând congelator aproape nou, consum mic, marcă germană, preț 3.000.000 lei, negociabil. Telefon 240931. (32909)

Vând urgent TV color nou Thomas cu teletext și garanția. Telefon 262704. (32971)

VÂNZĂRI DIVERSE

Vând 15 porci-50 kg/buc; 3 vițele; 1 mânz de 6 luni. Telefon 265771. (32890)

Vând haină de vulpe polară 3/4, super frumoasă, mărime 46-48. Telefon 094 391 896. (32806)

Vând FIER BETON 8.500 lei/kg. Str. Independenței nr. 7, Bujac. Telefon 273785; 095.320.938.

Vând ȚIGLĂ MARSILIA-PORTUGHEZĂ 5650 lei/buc; ȚIGLĂ jgheab 4800 lei/buc fabricată SIGHIȘOARA; CĂRĂMIDĂ EFICIENTĂ 290/245/150-7.300 lei/buc, PRAF MARMORĂ, TERASIT, MOZAIC, 850 lei/kg. Informații MÂSCA nr. 33. Telefon 531498; 093.817.690. (32570)

Vând ROLETE plastic, import și rolete lemn. Telefon 059/478.503. (31990)

Vând PLASĂ GARD ZINCATĂ și NEAGRĂ, toate dimensiunile; CUIE; PLASĂ RABITZ; TABLĂ DECAPATĂ 0,4 și 1 mm; TABLĂ ZINCATĂ 0,4, ȚEAVĂ PĂTRATĂ, SÂRMĂ NEAGRĂ și ZINCATĂ, COTURI, BURLANE, str. Vrabiei, nr. 4. Telefon 289997.

Vând BOLȚARI 10 modele, zgură și beton, PAVELE, BORDURI, etc. Telefon 095.634.885. (31046)

Vindem STRUNG SN 400, necesită reparații. Telefon 057/250036. (32235)

Vând termoteka Bereta Turbo 24 KW, sigilat. Telefon 094.249.933. (32273)

Vând LEMNE FOC, la domiciliul clientului. Telefon 277027. (32294)

Vând lemne foc esență tare, orice cantitate, la domiciliu. Telefon 222251. (32893)

Vând expresouri cafea profesionale. Telefon 092.962.123. (32641)

Vând EUROBOLȚARI termoizolanți cu certificat calitate, 300x250x200 la 5.700 lei/buc. 1 mc-400.000 lei. Telefon 281491; 092.381.750. (32711)

Vând porc gras de carne, 150 kg. Telefon 057 - 274688. (32732)

Vând LEMNE FOC, la domiciliul. Telefon 214010. (32630)

Vând termoteci gaz, instant baie, ofer 2 ani garanție. Telefon 092 981 636- (32738)

Vând termoteka Nectra 24 KW Turbo, sigilată. Telefon 288135, după ora 14. (32735)

Vând cântar semiautomat 500 kg. Telefon 094 847 644. (32761)

Vând aparat stradal pop corn. Telefon 094 847 644. (32761)

Vând canapea și fotolii din piele, la preț convenabil. Telefon 253930, 092 267 617. (32780)

Vând canapea extensibilă, 1.100.000 lei, negociabil. Telefon 254796. (32826)

Vând soia și un tăuraș de 7 luni. Telefon 262619. (32839)

Vând lemne foc esență tare, orice cantitate. Telefon 245248. (32838)

Vând 4 calorifere din fontă, 25.000 lei/element, pianină Petrof; sobă de cărbuni. Telefon 094.620.023. (32883)

Vând blană astrahan nr. 48-50, calitate extra, nefolosită. Telefon 282439. (32865)

Vând termoteci import Germania, 27 KW, 19 KW, 5 buc. Telefon 095.902.568. (32855)

Vând garaj metalic autorizat, în Micălaca. Telefon 094.645.465. (32854)

Vând pisici și motani Birmanezi 2 luni și cocoși rasa Brahma. Telefon 276185. (32876)

Vând trei porci grași și țuică tare de prună. Informații telefon 095.615.604. (5914458)

Vând banzic Roman și motor Golf 1600 cmc, după capitală. Telefon 294, localitatea Socodor. (32881)

Vând apometre noi, sigilate, aviz metrologic, 370.000 lei/buc. Telefon 231340. (32867)

Vând clarinet Sib Special și orgă Yamaha PSR 500. Telefon 242341 sau 216333. (32863)

Vând garaj zona Piața Spitalului. Telefon 223637, orele 17-22. (32864)

Vând remorci 5 și 7 tone, tăvălug neted, mașină de găurit 3 faze, dublă tracțiune, mașină erbicidat 2500 litri, casă cărămidă pentru demolare, familia Mărcuș Silvius, Felnac nr. 516. Telefon 288979. (32861)

Vând apartament 4 camere, Barațca, 10500 DM, negociabil și un dormitor din nuc cu furnir, preț 1200 DM, negociabil. Informații telefon 255285 sau 092.777.406. (32804)

Vând frigider, computer, imprimantă color, video nou, aspiratoare, biciclete, mașini cusut, televizoare. Telefon 279582. (29798)

Vând rolete plastic import 280.000 lei/mp și rolete tei 650.000 lei/mp, Oradea, telefon 059 - 460315; 095.827.725. (28787)

Vând LEMNE FOC tăiate, esență tare, la domiciliu. Telefon 276488, Grădiște. (32978)

Vând vacă cu lapte, tăuraș 150 kg, porc gras 150 kg, teracotă completă, puțin folosită. Telefon 276488. (32978)

Vând termotekă Ariston, Bereta 24 KW Turbo. Telefon 254411. (32964)

Vând aparat sudură performant special pentru lucrări în tablă de la 0,5 mm - 5 mm, ideal pentru tinichigerie auto. Telefon 243424. (32519)

Vând urgent 6 tone grâu panificație. Telefon 092.460.053. (32679)

Vând LEMNE FOC, esență tare, orice cantitate. Telefon 214535. (32898)

Vând țuică prune 52° garantată. Telefon 094.118.753. (5914460)

Vând 15 tone făină. Telefon 536206 și 093.723.092. (32906)

Vând frize de stejar. Telefon 094.595.042; 094.174.864. (32917)

CUMPĂRĂRI TERENURI, IMOBILIARE

Cumpăr spațiu comercial ultracentral sau preiau contract cu posibilitate cumpărare. Telefon 092.344.705. (32248)

Cumpăr urgent 3 camere, Alfa, etaj I-III, cu 2 balcoane; ofer 13.000 DM. Telefon 236021; 092.606.527. (32701)

CUMPĂRĂRI AUTO

Cumpăr auto Mercedes, BMW, ofer 15-20 mii DM. Telefon 048-630313. (32852)

CUMPĂRĂRI DIVERSE

Cumpărăm porci grași și bovine, Arad. Telefon 057-287723. (31339)

Cumpărăm: ORZ, PORUMB, GRÂU FURAJER, plata la ridicare. Telefon 065-443367, 065-163885, 095 824 973. (1463163)

Cumpărăm mobilier antic sculptat, stingător apă de pompieri și tot ce ține de pompieri: căști, topoare și altele. Toate să fie vechi. Telefon 094 277 066. Done. (32545)

Cumpăr PORCI GRAȘI localitatea MÂSCA, nr. 307, preț 26.000 lei/kg. Telefon 057 - 531497; 094.774.649. (320585)

Cumpăr porci peste 100 kg, preț 26.000 lei/kg. Telefon 094.867.536. (32695)

Cumpăr canapea extensibilă cu arcuri, tip vechi. Telefon 094.589.995. (32859)

Cumpăr garaje, zonă ultracentrală. Telefon 057/284263. (32860)

Cumpăr pene noi și vechi, preț convenabil. Telefon 210863. (32915)

CERERI ȘI OFERTE DE SERVICII

„KEGLIOR DIESEL TAXI" primește COLABORATORI cu ATESTAT, foarte convenabil. Telefon NON STOP, 278000; 278111. (32880)

CASINO „TIBERIUS" Arad, str. Clișca, nr. 1, organizează curs CRUPIERI. Pentru selecție: TINERE 18-25 ani, aspect fizic plăcut, peste 1,70 m înălțime, abilități de comunicare, cunoștințe minime ENGLEZĂ, ITALIANĂ. Relații la telefon/fax + 40/57/250606, de luni până vineri între orele 9-15,30. (32686)

SOCOM PIELARUL ARAD angajează CONFECȚIONERE FEȚE ÎNCĂLȚĂMINTE calificate, MAȘINIȘTE, MUNCITOARE la masă. Informații telefon 236116. (32897)

Societatea CONTACT PLUS, angajează ELECTRONIȘTI și ELECTRICIENI. Informații telefon 289070. (32733)

Societatea „MANIVA", angajează ȘEF SECȚIE, CTC-istă și CONFECȚIONERE. Oferim bonuri de masă și decontăm abonamente. Telefon 256935. (32601)

HANUL DE LA RĂSCRUCE angajează BUCĂTAR și AJUTOR BUCĂTAR cu calificare. Transportul asigurat. Telefon 094 245 879. (32737)

„TUTIMEX" angajează urgent VÂNZĂTOARE. Telefon 270621, orele 8-12. (32757)

LORETO COMPANY angajează MAISTRĂ, profil încălțăminte, MAȘINIȘTE, MANUAL, SUBȚIAT. Asigurăm transport, bonuri masă, salariu sigur și avantajos. Telefon 278785, 092 973 109, 093 779 304. (32795)

FIRMĂ MAGHIARĂ caută TAPIȚER de mobilă pentru a lucra la BUDAPESTA, cu experiență în croit și cusut piele și cunoștințe de tâmplărie generală. Telefon 094.566.238. (32869)

MINI MOND angajează CONFECȚIONERE în condiții avantajoase; FEMEIE de servici. Telefon 256053. (32866)

FIRMĂ CONFECȚIONAT PANTOFI angajă, MAȘINISTE profesioniste. Telefon 256258, orele 7-15. (30987)

Angajăm BRUTAR și PATISERĂ, numai calificați și cu experiență. Telefon 281228. (32882)

SC TAXI „TURBO DIESEL" angajează DISPECERĂ. Telefon 284444. (32886)

SOCIETATE COMERCIALĂ de transport angajează DISPECER TRANSPORT EXTERN, în condițiile: vechime 5 ani în domeniu, domiciliu Arad, salar deosebit + alte facilități. Telefon 093.460.753; 057 - 212585. (32717)

DIRECȚIA GENERALĂ PENTRU PROTECȚIA DREPTURILOR COPILULUI Arad, organizează concurs pentru selectarea DIRECTORULUI GENERAL ADJUNCT pe punctele de asistență socială. Condiții: studii superioare de lungă durată socio-umane; vechime în domeniul protecției copilului 5 ani. Telefon 210055. (32902)

Angajăm OPERATOR CALCULATOR, numai cu experiență, redactare acte, cunoștințe juridice, caracterizare de la ultimul loc de muncă. Telefon 256041. (32885)

FIRMĂ de DISTRIBUȚIE angajează AGENT VÂNZĂRI. Condiții: cunoștințe operare P.C, vârsta maximă 30 ani. Telefon 094.771.649. (32891)

Caut PENSIONARĂ care nu are locuință, care să locuiasă cu o BĂTRÂNĂ și nu va plăti chirie. Telefon 219412. (32908)

Angajez BRUTAR cocător, str. Andrei Șaguna nr. 120. Telefon 094.159.379. (32907)

SOCIETATE COMERCIALĂ angajează MOTOSTIVUITORIST cu experiență. Informații telefon 276130, orele 8-14. (32930)

PRESTĂRI SERVICII

REPAR, ieftin: FRIGIDERE, LĂZI, CONGELATOARE, garanțial, deplasare gratuită. Telefon 092.417.397. (32895)

Execut reparații: CANAPELE, COLȚARE, ROLETE, la domiciliul clientului. Telefon 219412.

„SILDOR PROD" execută ieftin, reparații FRIGIDERE, CONGELATOARE; garanțial. Transport gratuit. Telefon 057 - 270622. (f, 1462622)

Executăm ORICE LUCRĂRI CONSTRUCȚII: zugrăveli, faianțări, gresieri, instalații sanitare, renovări apartamente. Telefon 272695, 095 685 685.

„DAMAR" repară mașini spălat automate, import, românești. Telefon 270518; 098.602.722. (31093)

AUTOMATIC SERVICE repară mașini spălat automate, domiciliu. Telefon 259146, 094 241 398. (32841)

INSTALATOR AUTORIZAT, montez, sigilez, CONTOARE de APĂ. Execut INSTALAȚII ÎNCĂLZIRE. Telefon 275390; 092.978.933. (32881)

CONSTRUIM SOBE TERACOTĂ, curățăm coșuri fum (hornuit). Telefon 250529. (27037)

Firmă execută la comandă: UȘI, FERESTRE, MOBILIER; vinde MOBILIER de BUCĂTĂRIE. Telefon 240105; 094.841.337. (32654)

(Continuare în pagina 19)

(Urmare din pagina 18)

MEDITEZ limba ROMÂNĂ și limba ENGLEZĂ (începători și avansați) PREȚ CONVENABIL. Telefon 251495. (32691)

DIVERSE

CABINET STOMATOLOGIC dr. DRIJMAN înscrie pentru MEDIC DE FAMILIE. Telefon 230112, str. M. Stănescu nr. 6. Program: luni, marți, joi - orele 16-20; miercuri-vineri, orele 9-13. (32743)

Ofer VALUTĂ, avantajos. Telefon 219560. (32291)

RESTAURANTUL „BLUE BAR" organizează REVELION. Informații str. Cozia nr. 5. (32770)

BAR ARIZONA organizează REVELION. Rezervări, telefon 286176. ALEGE-MĂ , sunt cel mai IEFTIN! (32855)

Societate comercială VINDE: spațiu comercial (parter - demisol) în suprafață de 144 mp, excelent pentru PRIVATIZARE, str. Decebal nr. 14 (vis-a-viz cu CASA ARMATEI). Informații telefon 283040. (32874)

În data de, 08.12.2000, ora 12, la sediul Judecătoriei Arad, cam. 55, se vinde la licitație publică imobilul din Arad, str. Poietului nr. 15/a, bl. Z-12, ap. 15, proprietatea debitorilor JULEAN IOAN și ELISABETA cu prețul de 150.000.000 lei. (32878)

SC „LA TORRE IMPEX" SRL, cu sediul în Arad, str. Constituției nr. 66, dorește autorizație de mediu pentru punctele de lucru din Arad, str. Patriei nr. 14 și VINGA nr. 26. Eventualele contestații se pot depune la Agenția de Protecție a Mediului B-dul Dragalina nr. 16. (32866)

ALEXIL aduce: CREDINȚĂ, ARMONIE, PROSPERITATE, SUCCESE. Consultații distanță. Telefon 056-130236; 01-2524562; 092.200.147; 094.528.876. (30788)

Dau VALUTĂ împrumut 10%, garanții IMOBILIARE sau AUR. Telefon 094.118.753. (32899)

DEPOZITUL DE ARMĂSARI Arad, organizează în fiecare joi, la ora 10, până la lichidarea stocului, licitație pentru CAI MUNCĂ. (32922)

Începând cu data de, 06.12.2000, toți INVESTITORII care au subscris în cadrul ofertei publice, vor putea ridica de la ghișeele B.R.D. rapoartele finale privind subscrierea și alocarea. (32924)

SC „CIBAROM 2000" SRL cu sediul în Arad, str. Ștefan Luchian nr. 2, dorește autorizație de mediu pentru brutăria din Aleea Borsec bl, 511, parter. Eventualele contestații se pot depune la Agenția de Protecție a Mediului B-dul Dragalina nr. 16, Arad. (32912)

Ofer GRATUIT CÂINI de curte (rasă comună), vaccinați, cu carnet de sănătate la zi și deparazitați. Telefon 250926, 238355, 094.600.068 sau 094.788.325.

CITAȚII

Judecătoria Arad cu sediul în Arad, B-dul Gen. V. Milea nr. 2-4, citează pe numitul VICHENTIE VENTEL, cu domiciliul necunoscut a se prezenta la această instanță, pentru data de 14.12.2000, ora 8, în calitate de pârât în proces cu IENES ANA având obiect uzucapiune imobilară asupra imobilului din MAILAT nr. 576, jud. Arad. (32859)

TURISM

REVELIOANE și SCHI! KOTOR la MAREA ADRIATICĂ: 430 DM; KOPAONIK la schi: 540 DM și multe alte oferte! Telefon 213220, „MONTANA TOUR", B-dul Revoluției nr. 31.

ÎNCHIRIERI

Ofer spre închiriere SPAȚII COMERCIALE, zonă excelentă. Telefon 280808, după ora 17.

Închiriez (ofer) spațiu comercial central, bine amenajat pentru orice activitate. Telefon 260859.

Ofer spre închiriere SPAȚIU COMERCIAL amenajat, 58 mp, str. I.C. Brăteanu (fostă 30 Decembrie). Telefon 259765; 095.873.086. (31989)

Închiriez spațiu comercial, birouri, central, Micălaca. Telefon 265079. (32308)

Ofer spre închiriere spațiu comercial 26 mp, vad foarte bun, Piața UTA, lângă Farmacie. Telefon 095.619.835. (32922)

Închiriez (ofer) cameră ultracentral, mobilată, TV, acces dependințe, contorizat. Informații str. M. Stănescu nr. 2, ap. 6. (32778)

Închiriez garaj mare, din cărămidă, cu canal, Micălaca, zona 200. Telefon 093 640 614. (32824)

Închiriez spațiu ultracentral Curtici, pentru birouri sau activități comerciale. Telefon 095 655 248. (32810)

Închiriez spațiu comercial 100 mp, în str. Poetului bl. A43, parter. Informații telefon 273083. (32786)

Ofer spre închiriere apartament (ne)mobilat. Telefon 210255. (32833)

Caut urgent să închiriez garsonieră sau apartament curat. Telefon 210555. (32833)

Doresc să închiriez apartament 2 camere, Micălaca, ofer 100 DM pe lună + cheltuielile, ofer 5 luni avans. Telefon 092.499.871. (32864)

Închiriez 2 camere, ultracentral pentru birouri sau alte activități. Telefon 222853. (32862)

Dau în chirie apartamente ultracentrale pentru locuit, birouri firme, avocați. Telefon 057/284263. (32860)

Închirie parterul unei case pentri cabinet stomatologic, birouri comerciale, magazine sau farmacie veterinară. Telefon 242477. (32880)

Închiriez apartament 2 camere, zona Vlaicu. Telefon 245878 după ora 16. (32877)

Ofer spre închiriere în Timișoara, apartament 2 camere, ultracentral (ne)mobilat. Telefon, Arad 282920. (32877)

Închiriez sau cumpăr spațiu pentru amenjare depozit en gros. Relații la telefon 094.643.997 sau 094.910.594. (32876)

Închiriez spațiu de depozit, producție, 80 mp, zona Micălaca. Telefon 259100. (32751)

Închiriez spațiu comercial ultracentral. Telefon 285777; 094.191.507. (32193)

Ofer spre închiriere apartament ultracentral, 2 camere, mobilat frumos. Telefon 271997; 095.527.295. (32647)

Caut de închiriat apartament (casă) (ne)mobilat, central. Telefon 270872. (32629)

Ofer spre închiriere apartament 2 camere, central, semimobilat. Telefon 253326. (32629)

Închiriez apartament ultracentral, încălzire proprie, gaz, termen lung. Telefon 288346. (32896)

Ofer spre închiriere spațiu construit 216 mp, foarte bun activități producție, posibil și spațiu neconstruit 3000 mp. Telefon 276566; 095.595.920. (32914)

Ofer spre închiriat garsonieră în Micălaca. Telefon 240780. (32921)

Ofer spre închiriere spații (în curte), lângă Biserica Sârbească. Telefon 094.706.326. (32979)

PIERDERI

Pierdut carnet student U.V.G., facultate MMI, zi an III, Pîrv Gheorghe. Îl declar nul. (32858)

Pierdut cod fiscal 13029810/22.05.2000, eliberat de Consiliul Județean Arad pentru A.F. VASIU REMUS. Îl declar nul. (32874)

Pierdut carnet de economii la termen nr. 42141302089339101, valoare 6.000.000 lei, eliberat de BANC POST Arad, pe numele MAGER TRAIAN. Îl declar nul. (32850)

Pierdut carnet șomer nr. 30210 din 15.06.95, eliberat de DMPS Arad pe numele Iftimovici Doina-Maria. Îl declar nul. (32933)

Pierdut cod fiscal nr. 3219650 eliberat de Ministerul Finanțelor pentru SC ANDRID SRL. Îl declar nul. (32960)

† DECESE †

Lacrimi nu sunt destule ca să te plângem pe tine, cea care ai fost soție credincioasă și mamă iubitoare,

ZAGORCA SIMIN,

din FELNAC. Pentru bunătatea ta, la 59 de ani, Dumnezeu te-a chemat la El, pentru ca de acolo de sus, să veghezi asupra noastră. Înmormântarea a avut loc ieri, 6 decembrie 2000, la cimitirul din localitate. Niciodată nu te vom uita și nici nu vom înceta să-l rugăm pe bunul Dumnezeu să te ierte și să te odihnească în pace! Familia îndolită.

Cu adâncă durere anunțăm încetarea din viață a iubitului nostru soț, tată și bunic,

DULHAZ TRAIAN,

în vârstă de 67 ani. Înmormântarea va avea loc azi, 7 decembrie 2000, ora 14, în localitatea ȘIRIA. Dumnezeu să-l odihnească! Familia îndurerată.

Cu imensă tristețe în suflet anunțăm decesul dragului nostru fiu, soț, tată și bunic,

CURTA AUGUSTIN GHEORGHE,

în vârstă de 57 ani. Înmormântarea va avea loc azi, 7 decembrie 2000, ora 14, în localitatea CAPORAL ALEXA. Familia îndoliată.

Cu adâncă durere anunțăm încetarea din viață a iubitului nostru soț și tată,

LAURENȚIU GHEORGHE,

în vârstă de 84 ani. Înmormântarea va avea loc azi, 7 decembrie 2000, ora 14, la Cimitirul Pomenirea. Familia îndoliată.

Cu nemărginită durere în suflet anunț trecerea în neființă a scumpului meu soț

MILLIG CAROL.

Înmormântarea va avea loc în localitatea Pâncota, azi, 7.12.2000, ora 13. Soția Nuțica veșnic îndoliată.

† SERVICII FUNERARE †

NON STOP (la orice oră) **„RO-STYL COMPANY"** Firma noastră este PRODUCĂTOARE DE SICRIE, cu magazin în: ARAD, str. M. Eminescu nr. 4 (vizavi Cinema MUREȘUL), telefon 057-211929, 094.537.715. EFECTUĂM SERVICII: spălat, îmbrăcat, îmbălsămat și transport cu personal calificat. ASIGURĂM MINIM: 8 modele de SICRIE din LEMN MASIV (nu din PAL sau furnir); SICRIE CU MÂNERE și ȘURUB (nu se bat cuie), SICRIE LUX, 5 modele LENJERIE DECES (respete), LENJERIE DE LUX, cruci lemn și metal. ACCESORII: catafalc, steag, prosoape, etc. INTERMEDIEM: fanfară, colaci, colivă, etc. FIIND PRODUCĂTORI, AVEȚI AVANTAJUL UNOR PREȚURI MINIME și POSIBILITATEA DE A PLĂTI ÎN RATE. Ofertă: sicriu stejar (cruce, respete) - 1.000.000 lei. ANGAJĂM PERSONAL. (c.)

SC „NOSFERATUM" SRL, ARAD, str. Ghiba Birta nr. 26, telefon 270437; Non stop 094.554.874, NĂDLAC, str. 1 Decembrie, nr. 4, telefon 092.922.337.

NON - STOP SERVICII FUNERARE COMPLETE.

SICRIE, RESPETE, CRUCI (prețuri de producător). ACCESORII: prosoape, batiste, panglică neagră, baticuri, mânere, lumânări, catafalc, sfeșnice, steag de doliu. SERVICII: capelă, spălat, îmbălsămat, îmbrăcat, transport intern și internațional. Asigurăm colaci, colivă, coroane, jerbe, fotografii profesionale, fanfară, organizăm pomeni. OFERTA BRAD: sicriu brad, respete, cruce - 900.000 lei. Transportul sicriului la domiciliu este gratuit!!!

ANGAJĂM ȘOFER. (c. 44)

† CONDOLEANȚE †

Colectivul Raionului de Decorațiuni Interioare din Magazinul ZIRIDAVA este alături de colega lor ANGYAL ETELKA în marea durere pricinuită de decesul mamei sale și transmite sincere condoleanțe familiei îndoliate. (32904)

Colectivul etajului II din Magazinul ZIRIDAVA este alături de colega lor ANGYAL ETELKA în marea durere pricinuită de decesul mamei sale și transmite sincere condoleanțe familiei îndoliate. (32905)

Colectivul PYROSTOP Arad este alături de doamna președintă a C.T.C.C. Arad, MITRA MARIA în marea durere pricinuită de pierderea mamei și transmite sincere condoleanțe. (32894)

Suntem alături de familia domnului director al BDR GSG, STOICA MIHAI în încercarea grea prin care trece la decesul mamei. Dumnezeu s-o odihnească în pace. Familia Doinea. (32920)

Aducem mulțumiri tuturor celor care cu gândul și fapta, prin condoleanțe, flori și prezența au fost alături de noi în clipele grele ale despărțirii de cea cea care a fost mama și bunica noastră dragă,

BALINT MARIA.

Familia îndoliată: MITRA MARIA și GHEORGHE, nepoții MARINA și NELU. (32916)

AGENȚII DE PUBLICITATE

ZIARUL „ADEVĂRUL" ARAD ARE DESCHISE URMĂTOARELE AGENȚII DE PUBLICITATE

SEBIȘ
Primăria orașului Sebiș
- agent publicitar **Ciolea Mirela**
- program 8,00 - 15,00
- Telefon 420.303

LIPOVA
S.C. ELCOTRANS S.R.L. Lipova
Str. Bălcescu Nr. 16,
Telefon 561.426 sau Fax 563.091
- program 7,30-15,30

INEU
Primăria orașului Ineu
- agent publicitar **Carmen Țole**
- program 8,00 - 15,00
- Telefon 092-846765

NADLAC
„GYURIAN"
- str. Griviței Nr.58
- agent publicitar **Gyurian Bohuslav**
- Telefon 474.580

CHIȘINEU CRIȘ
Primăria orașului Chișineu Criș
- agent publicitar **Mihaela Brândaș**
- program 8,00 - 15,00
tel. 520098

PECICA
DACODA - A.F. DUMICI Nr. 281
- agent publicitar **Dumici Dănuț**
- program 8,00 - 20,00
- Telefon 468.745

SÂNTANA
Bibliotecă
- agent publicitar **Alexandru Victoria**
- program: 8,00 - 15,00
telefon: 462471

GURAHONȚ
Primăria orașului Gurahonț
- agent publicitar **Alexandru Herlău**
- program: 8,00 - 15,00

PÂNCOTA
Cofetăria „ELIDOR",
Str. T. Vladimirescu, nr. 34
- agent publicitar **Cristina Mihăicuța**
- program: 8,00 - 15,00
- Telefon: 466.213

CURTICI
Str. Vasile Goldiș nr. 1 (Magazinul HOBBYLAND)
- program: 9,00 - 18,00

SĂVÂRȘIN
Magazinul alimentar Mixt „Hans auto",
Str. A. Iancu Nr. 411
- Telefon: 557.339

CERMEI
Primăria Cermei
- agent publicitar **Florica Nagy**

ȘOMOȘCHEȘ
- agent publicitar înv. **Ioan Nagy**
- Telefon: 511.860

ȘIRIA
Asociația Agricolă **Ioan Slavici**
sau la domiciliul d-nei **Bot Adriana**, din Șiria nr. 516
- agent publicitar **Bot Adriana**
- Telefon 531.084

Anunțurile se primesc în regim de urgență și pot să apară în ziarul „ADEVĂRUL" de a doua zi. Informații - telefon 280904.

Colectivul Școlii nr. 21, Arad este alături de doamna HOLOBUȚ MARIA în durerea pricinuită de moartea mamei sale. Sincere condoleanțe. (32923)

Sincere condoleanțe familiei DAVID IOAN din partea prietenilor din Vladimirescu. (32935)

Acum, când Dumnezeu te-a chemat la El, bunul și neprețuitul nostru tată și bunic,

CURTA AUGUSTIN GHEORGHE,

te plângem neîncetat și-ți vom păstra amintirea neștearsă în sufletele noastre. Fiul Ionel, fiica Mia, ginerele Tibi și nepotul Octavian. (32928)

Un ultim omagiu pentru cel care a fost,

MARIAN MOTAN.

Prietenii de la Clubul de Karate DINAMO-SAKURA. (32937)

Proprietarii din bloc G, Piața Gării transmit condoleanțe familiei LAURENȚIU pentru decesul soțului,

LAURENȚIU GHEORGHE.

(32943)

O lacrimă pe mormântul celui care a fost verișorul nostru,

CURTA GHEORGHE,

din CAPORAL ALEXA. Dumnezeu să-l odihnească în pace! Verișorii Florica și Gheorghe Lipovan, cu familia. (32950)

Suntem alături de familia LAURENȚIU în încercarea grea prin care trece la decesul celui care a fost,

LAURENȚIU GHEORGHE.

Dumnezeu să-l odihnească în pace! Familiile FÂRCAȘ și BANU. (32955)

Suntem alături de VIOARA și MARINA în durerea pricinuită de moartea mamei, respectiv bunicii. Dumnezeu s-o odihnească în pace! Familia CARACIONI.

Ne despărțim cu greu de cel care a fost cel mai bun cumnat și unchi

MILLIG CAROL (KARY).

Nu te vom uita niciodată! Cumnata Irina cu familia. (32962)

Suntem alături de colega noastră OPRESCU MARIA în greaua încercare prin care trece acum, la despărțirea de tatăl său. Transmitem condoleanțe familiei îndoliate CURTA, din CAPORAL ALEXA. Colegii de la SC „APROMAT" SA a TRINITY IND. INC. Co ARAD. (32974)

† COMEMORĂRI †

CRISTI

drag și iubit, astăzi, se împlinesc 3 ani de când tu ai plecat în veșnicie, trei ani de dor nespus și întristare. Dar moartea și timpul nu pot șterge cei 20 de ani ai tăi, plini de bucurii pe care Dumnezeu ni i-a dăruit prin tine. Vei rămâne viu mereu în inimile noastre și de aceea îți spunem „Dormi în pace, suflet blând!" mami și tati. (32843)

În fiecare an, de 7 decembrie, oriunde am fi, toți cei care te-am iubit, retrăim durerea despărțirii de tine,

CRISTI,

care ne-ai fost tuturor atât de drag, ne-ai lăsat sufletul plin de cele mai frumoase amintiri. Ne e tare dor de tine, dar ne mângâiem în nădejdea revederii. Bunu Roman și buni Vioara, unchiul Nelu cu familia, unchiul Tibi cu familia, unchiul Costi cu familia. (32843)

La comemorarea morții lui,

DĂRĂBAN IOAN,

Dumnezeu să-l odihnească! Aurelia. (32791)

Președintele României Mari
2000–2008

Corneliu Vadim Tudor

Dreptate, Prosperitate, Reconciliere națională!

BANCA ROMÂNĂ PENTRU DEZVOLTARE
GROUPE SOCIÉTÉ GÉNÉRALE
Azi vă oferim cardul VISA Electron
"Ia-ți VISA pentru lume"
Sucursala Județeană ARAD
Bd. Revoluției nr. 5-7
Telefon 253.280

ADEVĂRUL
COTIDIAN INDEPENDENT ARAD
Anul XII, nr. 3176
Vineri, 8 decembrie 2000 ● 20 pagini ● 3000 lei ● e-mail: adevarul@arad.ro
BRAT Publicație auditată în semestrul II 1999
Tiraj mediu zilnic vândut: 34.958

WEST BANK
B-dul Revoluției nr. 88, 2900 ARAD
AGENT WESTERN UNION | MONEY TRANSFER
Cel mai rapid mod de a primi bani din întreaga lume!

CE VA FI DUPĂ DUMINICĂ...

Așadar, poimâine românii vor merge din nou la urne, ziua de duminică punând capăt unor alegeri care s-au întins pe aproape jumătate de an. Ce-i drept că de-acum înainte timp de patru ani nimeni nu ne va mai avea treaba, nimeni nu se va mai înghesui să întrebe nici măcar dacă trăim, darămite ce facem ori ce gândim. **C-așa-i în politică, îi cauți alegătorului în cap până te vezi cu sacii în căruță, iar după aceea, Dumnezeu cu mila și fiecare cu ale lui!**

Mai ales că cine urmărește și cine te poate obliga pe tine, mare dregător sau parlamentar să te mai vezi la față cu alegătorii tăi ori – și mai și – să dai socoteală pentru promisiunile făcute cu nemiluita? E adevărat că am zis, așa și pe dincolo, dar ce nu zice omul la strâmtoare? Și ce strâmtoare mai tare a fost decât alegerile din acest an când pentru a fi ales a trebuit să dai adevărate bătălii la baionetă, în primul rând cu ai tăi pentru a prinde loc mai în față pe lista aleșilor și în al doilea rând cu candidații celor 64 (!) de partide înscrise în marea cursă a alegerilor 2000.

Ce a ieșit și cine a ieșit câștigător din acest maraton al vorbelor goale e un lucru trecut de-acum, deși comentariile și îndeosebi părerile de rău nu au contenit și nu contenesc. Și e firesc să-ți vină să plângi când după 4, 8 sau chiar 10 ani în Parlament, brusc te vezi pe dinafară, scos pe tușă, privit cu condescendență de cei care ți-au luat locul sau care au avut norocul să mai prindă odată trenul spre Parlament, în vreme ce tu să nu mai fi decât un biet partid neparlamentar. Adică sau mai pe românește spus, un nimeni.

Știu că doare acest lucru, dar din păcate aceasta este situația și ceea ce s-a întâmplat la alegerile din anul 2000 când din 64 de partide înscrise la scrutinul parlamentar, 59 au fost eliminate, este un lucru care trebuia să se întâmple odată. Și s-a întâmplat acum, pentru că așa cum s-a văzut, 90% din așazisele partide politice din România sunt partide numai cu numele, multe dintre ele nedepășind ca număr de membri totalul membrilor familiei președintelui respectivelor partide!

MIRCEA DORGOȘAN

(Continuare în pagina 5)

CUM VOTĂM

Duminică, românii vor alege președintele țării. Cei doi candidați rămași în cursă sunt Ion Iliescu și Corneliu Vadim Tudor. De data asta lucrurile sunt foarte simple, cel puțin din punct de vedere al tehnicii de votare. Cetățenii trebuie să opteze doar între două variante: **Ion Iliescu** și **Corneliu Vadim Tudor.**

Votați ce vedeți, dar VEDEȚI CE VOTAȚI!

ROMÂNIA

P

BULETIN DE VOT
PENTRU ALEGEREA PREȘEDINTELUI ROMÂNIEI

10 decembrie 2000

Circumscripția electorală nr. 2

județul ARAD

POLUL DEMOCRAT SOCIAL DIN ROMÂNIA - P.D.S.R.
PDSR
ION ILIESCU

PARTIDUL ROMÂNIA MARE
CORNELIU VADIM TUDOR

Potrivit unui sondaj IRSOP,

ÎN TURUL AL DOILEA, ION ILIESCU AR OBȚINE 69% DIN VOTURI, IAR VADIM TUDOR 31%

Pag. 4

Pentru luna decembrie,

PENSIILE DE ASIGURĂRI SOCIALE DE STAT VOR FI INDEXATE SUPLIMENTAR CU 4,3 LA SUTĂ.

● **Indexarea a fi acordată începând din ianuarie 2001.**

UN SALTIMBANC AL ZILELOR NOASTRE

Poate deveni orice, poate fi orice. Mai aproape de personajul în cauză, de structura sa internă stă cruzimea. Nu cruzimea ideologică ca a lui Nietzsche în realizarea supraomului, ci cruzimea teoretică și practică a lui Rosenberg ideologul lui Hitler, din „Mitul secolului XX" și experimentată pe oamenii catalogați inferiori, infractori, neadaptabili, bolnavi psihic etc. Deci, o masă imensă era supusă suprimării în scopul realizării unor indivizi superiori.

De aceea, în fața unor asemenea mesaje verbale, scrise, cu intenții vădite de a fi transpuse în practică trebuie să încurajăm victoria valorilor spirituale asupra forței materiale, primitive, cu efecte nocive asupra compatrioților. Este o opțiune de încredere în viitor, fiindcă însușirile sufletești ale majorității cetățenilor acestei țări, a umanității, în general, superioare, vor izbândi, oricare va fi natura asupririi lor.

Un saltimbanc al timpurilor noastre, de fapt un Nero modern, cu pretenții de poet, de romancier, de foiletonist, de gânditor, de cântăreț și rapsod, de tribun, de geniu politic vrea în această vreme să dea foc României, precum Nero Romei, și să masacreze oamenii nenorociți și nevinovați deopotrivă, ca Nero pe creștini.

D. ZĂVOIANU

(Continuare în pagina 5)

S.C. ASIROM S.A. Arad
Acordă persoanelor fizice o reducere de 15% în cazul contractării concomitente a asigurărilor:
● de avarii auto
● de accidente a persoanelor legal transportate în autovehicul
● de clădiri și alte construcții
Reducerea de 15% se aplică în fiecare din cele trei forme de asigurare, iar oferta este valabilă numai până la 31 decembrie 2000, plata primelor de asigurare putându-se face și în rate.
Încheie asigurarea obligatorie de răspundere civilă auto pe anul 2001, cu o reducere de 10% în cazul plății integrale a primelor de asigurare până la 31 decembrie 2000.
Program 7,00-19,00.
(1463124)

Sabina & co
FONDAT 1918
S.C. TRAFT S.A.

MOBIL VENEZIA
▼ MOBILIER MODERN LA COMANDĂ
▼ AMENAJĂRI SPAȚII COMERCIALE
▼ MATERIALE IMPORT
▼ CALITATE SUPERIOARĂ
STR. VIȘINULUI NR. 74
TEL: 057/224885
092/777361

Cât își mai bate joc ARTERM-ul de noi?

INDIFERENȚĂ, ILEGALITĂȚI SAU REA-VOINȚĂ?

Pag. 6

Pe strada, în cartierul și în localitatea ta se întâmplă multe lucruri interesante. Vrei să le cunoști, vrei să afli tot ce se petrece în jurul tău. Vrei să știi ce fac, dar mai ales ce nu fac autoritățile locale, cum te reprezintă cei pe care i-ai ales, cum sunt cheltuiți banii tăi. Vrei să fii zilnic bine și corect informat? Dorești un ziar în care să găsești răspuns la întrebările care te frământă?

ABONEAZĂ-TE LA ADEVĂRUL

■ Pentru luna ianuarie, prețul abonamentului rămâne de numai 32.300 lei ■ Se pot face abonamente și pe trei luni, șase luni și un an ■ Abonații pot câștiga lunar 10 premii de fidelitate în valoare de o jumătate de milion de lei fiecare.

■ *La sfârșitul anului, abonaților le vor fi oferite premii speciale în valoare de zeci de milioane de lei.*

PENTRU ABONAȚI, ZIARUL COSTĂ DOAR 1300 LEI

ALGLASS
MOBILIER DIN P.A.L. LA COMANDA
● BUCATARII ● DORMITOARE ● CAMERE DE ZI
NOU
VANZARI IN RATE
Calea Timișorii nr. 53; Tel./Fax: 278820
Piața Spitalului Bl. 1D; Tel/Fax: 253868

CALENDAR

◆ *Astăzi, Soarele răsare la ora 7 și 23 de minute și apune la ora 16 și 43 de minute.*

◆ *Au trecut 342 zile din acest an. Au mai rămas 24 de zile până în 2001.*

◆ ***Praznicul zilei: Biserica ortodoxă:*** *Cuv. Patapie și Sofronie, Ep. Ciprului;* ***Biserica romano-catolică:*** *Neprihănita Zămislire a Sf. Fecioare Maria;* ***Biserica greco-catolică:*** *Cuv. Patapie.*

VERNISAJ ȘI LANSARE DE ALBUM

Duminică, 10 decembrie, ora 12, la Muzeul de Artă din Arad (str. Gheorghe Popa) va avea loc vernisajul celei de a zecea expoziții personale a artistului fotograf **Virgiliu Jireghie**, președintele Fotoclubului Arad.

Expoziția, sub genericul „Arad - artă și rafinament urbanistic", cuprinde 70 de lucrări color care vor fi prezentate publicului de criticul de artă **Horia Medeleanu** și scriitorul **Florin Bănescu**.

În același cadru, va fi lansat și cel de-al doilea album al d-lui Virgiliu Jireghie, album ce înfățișează splendori arhitectonice ale Aradului.

Concert de binefacere

Astăzi, 8 decembrie, la orele 17, Biserica reformată găzduiește un concert de orgă. Protagonist ANDRZEJ CHOROSINKI.

Concertul este organizat în beneficiul copiilor străzii, cărora intenționează să li se construiască un adăpost.

În atenția veteranilor de război din municipiul Arad

Începând cu data de 11 decembrie 2000, se distribuie biletele de călătorie gratuite pe SNCFR pe anul 2001. La ridicarea lor se vor prezenta obligatoriu următoarele documente: legitimația ANVR, ultimul talon de indemnizație bănească și chitanța de plată a cotizației pe anul 2000. Pentru evitarea aglomerației, recomandăm ca în perioada decembrie 2000 să se prezinte numai cei ce pleacă din localitate și se înapoiază în 2001. Activitatea se desfășoară în zilele de luni, marți, joi, vineri între orele 10,00 - 14,00, până pe data de 22.12.2000. Activitatea se reia pe data de: 08.01.2001.

Biroul Executiv ANVR Arad

A venit BARZA!

La Arad: **Szauka** Nicola, **Ienciu** Mihai Sebastian, **Suhalezchi** Casian Cosmin, **Becsa** Andrada Lorena, **Lazea** Călin Narcis, **Ștefănuț** Nicolae, **Ciurar** Mihai, **Balint** Roxana, **Peter** Timeea Loretta, **Crișan** Alexandru Nicolae, **Margea** Antonio Călin, **Bănățean** Renardo, **Stan** Ioan Ștefan.

La Chișineu-Criș: **Bacoș** Traian Alin, **Covaciu** Ionela Aurica.

METEO

Vremea va fi cețoasă în zonele de câmpie și în general frumoasă la deal și munte, unde cerul va fi variabil. În zonele joase cerul va fi mai mult acoperit. Vântul va sufla în general slab. Local, la câmpie, se va semnala ceață și izolat vor cădea burnițe slabe, favorizând formarea poleiului.

Temperaturi maxime: 3-6°C, în zonele cu ceață și 8 la 10°C în rest; **Temperaturi minime**: -5 la -1°C, mai ridicate la deal și munte.

Meteorolog, Adela Teodorescu

Decernarea premiului Univers

Astăzi, orele 16,30, la Salonul Roșu al Teatrului de Stat Arad, va avea loc lansarea revistei „Univers" și decernarea premiului Univers pe anul 2000. Manifestarea este organizată de Centrul Zonal pentru Educația Adulților și Inspectoratul pentru Cultură al Județului Arad.

ACTUALITATEA CULTURALĂ

TEATRE

Teatrul de Stat prezintă sâmbătă, 9 decembrie 2000, ora 18,00 piesa **„Singuri în noapte"** de Constantin Florea, Dan Covrig, Carmen Vlaga. Regia artistică: Constantin Florea; și duminică, 10 decembrie 2000, ora 18,00, piesa **„Capcana"**, de Robert Thomas, regia artistică: Ion Văran.

CINEMATOGRAFE

Dacia: Shaft (SUA) 9,30; 11,45; 14; 16,30; 19

Mureșul: Acasă la coana mare (SUA) 10; 12; 14; 16; 18

Arta: Carter zis „Uraganul" (SUA) 16; 19

Sala mică: American Beauty (SUA) 15,30; 18

Progresul: Castelul ciudat (SUA) 16; din 10 decembrie Picat din cer (SUA) 16

Au plecat dintre noi!

✝ **Budin Gheorghe (1945); Czank Ioan Carol (1943); Bajlan Pavel (1924); Enea Leana (1926); Duma Simion; Scrob Marin (1936).**

MĂSURI PRIVATIVE DE LIBERTATE

Au fost identifcați și sunt cercetați în stare de reținere numiții:

■ **Roman Ionuț** (26 ani) din Pașcani, județul Iași, care a sustras dintr-un vestiar de la S.C. „BRAUN UNION" S.A. Arad, bunuri în valoare de 1.000.000 lei.

■ **Dragomir Vasile** (18 ani) din Constanța, **Ganea Adrian-Dumitru** (26 ani), tot din Constanța și **Junga Laurențiu** (20 ani) din Năvodari, care au trecut fraudulos frontiera de stat în Ungaria, pe raza localității Nădlac.

CURSUL VALUTAR*

– VALORI ÎNREGISTRATE IERI, 7 DECEMBRIE 2000

Denumirea valutei	BNR	BCR		BRD		Banca Transilvania		Banca Agricolă		Bursa neagră	
		C	V	C	V	C	V	C	V	C	V
Dolar	25385	25400	25780	25250	25800	25400	25800	25380	26230	25400	25600
Marca	11504	11262	11781	11405	11[illegible]	1330	11550	11300	11550	11200	11500

UTILITARE

PIEȚE, TÂRGURI

Astăzi este zi de piață la Ineu, Lipova, Covăsînț, Mișca, Moneasa, Șepreuș, Șimand, Vladimirescu. Tot astăzi se organizează târguri săptămânale la Ineu, Șepreuș, Șimand. Mâine, sâmbătă, vor avea loc **târguri săptămânale** la Felnac, Lipova, Pâncota, Hălmagiu și Moneasa, iar duminică, la Sântana și Vinga.

FARMACII DE SERVICIU

Farmaciile **„Sinapis"**, B-dul Revoluției, nr. 88, lângă Noul Stil, telefon 282369, **„Noua Farmacie"**, str. Andrei Șaguna, nr. 15, telefon 948 sunt de serviciu cu program non-stop.

În acest week-end este de serviciu cu program non-stop Farmacia nr. 72, B-dul Revoluției nr. 80.

URGENȚE STOMATOLOGICE...

...asigură Cabinetul din str. Crișan (în spate la Gionelli), program non-stop. Telefon: 253794.

● În zilele de sâmbătă și duminică, urgențe stomatologice asigură și cabinetul din B-dul Revoluției nr. 62, ap. 17, între orele 9,00-19,00. Telefon: 256665.

APOMETRE

Perioada 4-8 decembrie 2000

Străzile: Griviței fără soț, Griviței cu soț, Vișinului, Stânjenel, Abrud, Fluierului, Busuioc, Gheorghinei; Privighetorii, Tismana, Nufăr, Câmpeni, Lăcrimioarelor, Sânzienelor, Abatorului, Pădurii, Latină, Venus, Gelu, Pescarilor, Cehov, Adrian, Crinului, Bujor, Lalelelor, Bârzava, Severin, Calea Timișorii, Orșovei, Muncii, Semenicului, Ostașului, Sulina, Oborului, T. Bredniceanu, Dragoș Vodă, Ghioceilor, Craiovei, Ady Endre, Iosif Lenghel, Agricultorilor, Sulina, Oborului, Munteniei, Albinelor, Timișului, Secerei, Cameliei, Arieșului, Negoi, Livezilor, Trib. Corcheș, Fagului, Izvor, Grozăvești, Pelicanului, Castor, Putnei, Merișor, Coltișor, Viilor, Pinului, Armoniei, Badea Cârțan, Vasile Ureche, B-dul V. Milea, Ciocârliei, Căminului, Salciei, Gh. Doja, Stan Dragu, Renașterii, Frăției, Dreptății, Marginei, Calea 6 Vânători, Cedrului, Crișului, Siret, Arțarului, Ovidiu, Dobrogea, Sălcuța, Cocorilor, Pelinului, Aprodul Purice, Ileana Cosânzeana, Mușetel, Trestiei, H. Coandă, Biruinței, Răzvan, Vidra, Boemiei.

„ADEVĂRUL" VĂ ASCULTĂ

La telefonul dimineții, 280944, între orele 9,00 - 12,00

● **Nemulțumiri.** Mai mulți cititori ai ziarului nostru ne-au sunat pentru a-și exprima nemulțumirea față de majorarea taxei pentru cimitire. „Dacă s-a mărit prețul să se mărească și perioada de la 7 la 20 de ani. De unde să avem noi bani să dăm 300.000 numai pentru o groapă?!"

● **Tramvaiul copiilor!** D-na **Floare Chimu** din Arad: „În numele mai multor mame doresc să transmit CTP-ului mulțumiri și sărbători fericite pentru strălucita idee pe care au avut-o prin introducerea acelui tramvai cu Moș Crăciun. Nici nu știți câtă bucurie reprezintă acest lucru pentru copilașii noștri".

● **Taxe și impozite.** Dl. **Aurel Barb** - pensionar: „În campania electorală toți candidații au spus că dacă vor fi aleși vor lua măsuri în ceea ce privește taxele și impozitele. Cum se explică faptul că se discută că anul viitor impozitele locale vor crește cu 45%? Cât vom mai merge înainte cu minciuna? Din rău în mai rău".

● **Gaz**. D-na **M.I.** din str. Octavian Goga: „Lună de lună ni se întrerupe gazul metan. Ce putem să facem? Să trecem din nou pe lemne. Suntem înghețați de frig în casă. Ce ne facem cu copiii și cu bătrânii? Să mai termine cu lucrările astea, măcar iarna."

Redactor de serviciu, M.M.

La telefonul după-amiezii, 280003, între orele 15,00-18,00

☎ Dl. Florea Gavrilă, administrator la Bl. Z-30 din Aurel Vlaicu, are o întrebare pe adresa Arterm: **„La începutul lunii octombrie specialiștii de la Arterm au demontat contorul de căldură al blocului nostru și l-au dus să-l repare. Până când îl țin acolo, până vine primăvara?"** Și tot o „urecheală" pentru Arterm: **„Acum un an și jumătate au schimbat niște conducte în zonă, dar șanțul nu l-au mai astupat nici până astăzi."**

☎ **D-na Delia Miheț** este nemulțumită că i s-a cerut 50.000 de lei pentru a i se xeroxa fișa medicală de către doctorul de familie. Mai deunăzi a plătit 30.000 lei pentru o motivare medicală a băiatului bolnav de oreon. Aceste sume încasate de dr. Minodora Hrimiuc, de la Circa 25, Vlaicu, sunt legale?

Redactor de serviciu, D. S.

Echipa de serviciu

GABRIELA GROZA - *secretar de redacție.*
Bianca Felea, Adela Homorâceanu, Ioan Leac, Dina Rujan,
Ramona Vidulescu – *tehnoredactare computerizată.*
Anca Bugariu, Diana Duțu, Doina Jurcă, Aurica Telcian – *corectură.*

ADEVĂRUL
COTIDIAN INDEPENDENT ARAD

Editor: S.C. ADEVĂRUL S.R.L. Arad

COD FISCAL R 1681938 ● COD SICOMEX 19.604 ● CERTIFICAT J 02/1886 / 31 X 1991 ● COD SIRUES 020956601 ● ISSN 1220 - 7489

Redacția și administrația: 2900 Arad, Bd. Revoluției nr. 81. Telefoane: SECRETARIAT - 281802, fax 280655, 280625; ADMINISTRAȚIE - CONTABILITATE - 281797; MICA PUBLICITATE - 210775; MAREA PUBLICITATE - 280904; CLUBUL PRESEI - 280989.

Consiliul de administrație: președinte - **DOREL ZĂVOIANU**, telefon 281802, 280625; vicepreședinte - **MIRCEA DORGOȘAN**, telefon 210776; membri: **DOREL BARBU**, telefon 281797; **NICU COJOCARU**, telefon 280904; **MIRCEA CONTRAȘ**, telefon 280854.

Colegiul de redacție: MIRCEA CONTRAȘ (redactor-șef); **MARCEL CANCIU** (șef secție foto), telefon **281701; ALEXANDRU CHEBELEU** (șef secție sport), telefon **281701; NICU COJOCARU** (șef secție publicitate) telefon/fax: **280904; GABRIELA GROZA** (secretar general de redacție), telefon **280854**; **VASILE FILIP** (șef secție cultură-învățământ), telefon **281855; 280003; SORIN GHILEA** (șef secție tineret) telefon **281855, 280003; IOAN IERCAN** (șef secție politică), telefon **280943; DORU SAVA** (șef secție social-economic), telefon **281738; ȘTEFAN TABUIA** (șef secție actualități), telefon **281855; 280003; DOREL ZĂVOIANU** (președinte al Consiliului de administrație), telefon **281802, 280625.**

Tiparul executat la S.C. MEDIAGRAF S.A. ARAD, str. Feleacului F.N., telefon 250902, fax 250920

„Adevărul" poate fi citit și pe Internet la adresa http://adevarul.arad.ro

HOROSCOP

Vineri, 8 decembrie

Berbecul (21.03-20.04). Dacă vă străduiți mult problemele dvs. vor dispare.

Taurul (21.04-20.05). Datorită orgoliului dvs. veți avea numai de pierdut.

Gemenii (21.05-20.06). Vi se oferă o nouă oportunitate de care ar fi bine să profitați.

Racul (21.06-22.07). Nu tot ceea ce vă veți propune veți duce la bun sfârșit însă veți reuși multe.

Leul (23.07-22.08). Sănătatea dvs. se află în primul plan. Acordați-i atenția cuvenită.

Fecioara (23.08-22.09). Noua relație vă oferă clipe de satisfacție nebănuite.

MOCHETA
Arad, Piața Gării
Telefon 235221
Vinde și montează mochetă la prețuri cu o reducere de 10-20%

Balanța (23.09-22.10). Norocul este de partea dvs. în această zi.

Scorpionul (23.10-21.11). O nouă sau mai veche relație vă aduce armonia sufletească.

Săgetătorul (23.11-21.12). Starea sănătății dvs. este bună. Dacă nu faceți excese nu veți reuși să vă mențineți acest tonus.

Capricornul (22.12-19.01). Încăpățânarea și egoismul nu vă vor duce la nimic bun. Redeveniți ambițioși și generoși, așa cum vă stă bine.

Vărsătorul (20.01-19.02). Tonusul dvs. se află în continuă scădere. Faceți mai mult sport.

Peștii (20.02-20.03). Cheltuiți prea mult fără un scop precis.

UN ARAD FEERIC

Primăria a cheltuit 250 milioane lei pentru achiziționarea instalațiilor de iluminat multicolor ce urmează să înfrumusețeze Aradul în preajma sărbătorilor de iarnă. Din această sumă, 100 milioane de lei au fost donate de societatea **„Satline”** și 20 milioane de **„Valena Company”**. Societatea Luxten a asigurat 3000 de becuri pentru iluminatul decorativ, tocmai în ideea ca orașul să arate feeric de sărbători. Au mai contribuit, cu diferite decorațiuni societățile din subordinea Primăriei: „Recons”, „Gospodărire Comunală”, „Arterm”, „Salubritate”.

Foto: ONORIU FELEA

O parte dintre ghirlandele cu becuri colorate au fost montate. La fel și decorațiunile. Operațiunea continuă.

Vor fi împodobite atât arterele și bulevardele principale din oraș, cât și podurile peste Mureș - ne-a informat viceprimarul Aradului, dl. Emanoil Voicu.

Tot viceprimarul ne spunea că astăzi vor sosi brazii care vor decora orașul de sărbători. Pe platoul din fața Primăriei Palatului Administrativ și în zona Polivalentă vor fi „plantați” brazi înalți de 15 metri, iar în zonele Podgoria, UTA și Boul Roșu alți brazi, ceva mai mici.

În acest an, Primăria nu va mai fi conturată cu ghirlande luminoase. Vechea instalație, de calitate inferioară, este pe jumătate deteriorată. În schimb, pe turla Primăriei vor fi montate două reflectoare care vor da un aspect inedit clădirii.

T. MATICA

De sărbători

PROGRAME SPECIALE LA TV „INTERSAT”

Sfârșitul de an va aduce multe suprize plăcute telespectatorilor Televiziunii Intersat. Crăciunul este o sărbătoare de familie, drept pentru care micile ecrane vor fi ocupate masiv de colinde românești și internaționale, filme bune. Peste toate acestea, majoritatea talk-showurilor vor fi structurate pe principalele probleme privind zilele de sărbătoare. Începând cu sâmbătă, 16 decembrie, de la orele 20,00, pe micul ecran va reîncepe o nouă serie a emisiunilor de divertisment „Show cu ecou”, realizată de ziarul „Adevărul” și Televiziunea Intersat. Vor participa artiști renumiți, formații în vogă, orchestra Rapsozii Zărandului condusă de maestrul Petrică Pașca. Un program special pentru cei care preferă să-și petreacă sărbătorile în fața micului ecran.

S. G.

Culmea tupeului!

CEI DE LA BANCA POPULARĂ MINERVA RETURNEAZĂ... 5% DIN DEPUNERI

Zilele trecute, ziarul nostru publica o știre despre depunătorii păgubiți de Banca Populară Minerva, care au hotărât să protesteze în fața sediului din Arad. În urma acestui articol, am primit la redacție un comunicat din partea B.P.M. pe care îl redăm în întregime așa cum a fost remis:

„Datorită timpului îndelungat necesar pentru obținerea autorizației de la Banca Națională și pentru a diminua presiunea dobânzilor asupra cheltuielilor agenției Arad, dăm un semnal pozitiv clienților noștri și începând cu data de 1.11.2000 se vor efectua restituiri parțiale în cuantum de 5% din soldul principalului în limita încasărilor zilnice din rate, taxe și comisioane.

Plățile se vor efectua la scadență.

Totodată, dobânzile la depozite vor fi vărsate automat într-un cont curent, cont care va fi deschis pentru fiecare client în parte și care va fi rambursat odată cu primirea autorizației de funcționare de la Banca Națională a României.

În cazul în care încasările zilnice nu vor permite efectuarea tuturor plăților scadente, acestea se vor reporta în zilele următoare.”

NOTĂ: Hotărârile de mai sus sunt valabile și pentru certificatele de depozit.

N-am înțeles ce autorizație așteaptă cei de la B.P.M. Culmea tupeului vine acum: **dăm un semnal pozitiv clienților noștri, se vor efectua restituiri parțiale în cuantum de 5%.** Adică ai depus un milion, primești 50.000 lei și asta, numai dacă încasările zilnice o permit! Iar plata va începe din 1 nov. Adică de acum o lună. Cum vine asta?

Iată cu ce povești vin în fața depunătorilor care își așteaptă disperați banii.

Dar cine e Banca Populară Minerva? O cooperativă de credit, cu sediul la Galați, amplasat într-o cameră a unui cămin de nefamiliști... . Președintele ei, Daniel Mitrofan, deși semnează acte, nu poate fi găsit!

Credem că ar fi cazul ca organele în drept să se sesizeze și să declanșeze o anchetă la această bancă populară, să vadă ce s-a întâmplat cu banii depunătorilor.

Ș. POPESCU

CINE VA FI DIRECTOR AL CASEI DE SĂNĂTATE?

● Din nou Domșa contra Vancu

Gheorghe Domșa, actualul director general al Casei de Asigurări de Sănătate Arad și Mircea Vancu, medic cardiolog la Spitalul Municipal „se bat” pentru funcția de director general al CAS. Cei doi se află la București, unde susțin două probe (scris și oral) în cadrul concursului pentru ocuparea acestei funcții.

Dacă până nu demult, Casa era condusă de președintele Consiliului de Administrație, acum, conform O.U.G. 180/2000, conducerea activității Casei este asigurată de un director general și un consiliu de administrație. Directorul general este ordonator secundar de credite, atribuție ce face ca salariul acestuia să crească semnificativ. O motivație suficientă pentru a-i determina pe cei doi să concureze din nou („adversari” și la concursul anterior) pentru cea mai mare funcție din CAS Arad.

G. K.

Din cauza birocrației

IMM-URILE AU PIERDUT UN MILIARD ȘI JUMĂTATE DE LEI

Dacă până în 20 decembrie a.c., suma de un miliard și jumătate de lei nu va fi alocată IMM-urilor, banii se vor întoarce la București. La fel s-a întâmplat și anii trecuți, când însemnate sume de bani au fost returnate „capitaliștilor” pentru că firmele arădene nu s-au prea interesat să-și facă dosar pentru obținerea unui credit cu dobândă de doar 17,5%.

Până în prezent, Agenția de șomaj a aprobat câteva dosare de creditare, însă procedurile care trebuie îndeplinite pentru a lua banii au făcut să se întârzie lucrurile.

N. O.

A FOST IDENTIFICAT CETĂȚEANUL ELECTROCUTAT LA VLADIMIRESCU

Zilele trecute scriam despre un cetățean electrocutat la Vladimirescu. El încerca să fure cablu de aluminiu de pe un stâlp de înaltă tensiune, din apropierea fermei Vladilact. Cetățeanul electrocutat a fost identificat ieri de către familie, în persoana numitului Munteanu Ioan (50 ani) din Bacău. Potrivit statisticii, anul acesta au fost electrocutate 56 de persoane care încercau să fure diferite componente de la rețeaua electrică.

B. O.

La DJFP Arad

PENURIE DE... FINANȚIȘTI

Direcțiile de Finanțe din majoritatea județelor se confruntă cu lipsa personalului necesar pentru respectarea termenelor privind aplicarea impozitului pe venitul global.

Dacă în alte părți se cerea suplimentarea locurilor cu 100 până la 200 de noi angajați, la Arad situația e mai roză: necesarul fiind de doi oameni pentru fiecare unitate fiscală din județ și municipiu, adică în jur de 40 de persoane.

O adevărată mană cerească pentru finanțiștii cu diplomă care n-au încă un loc de muncă.

Șeful Serviciului impozite din cadrul Direcției Finanțelor Arad a declarat următoarele: „Cu personalul existent nu vom putea opera în cele 140 de mii de fișe și să respectăm termenul impus. Acest lucru s-ar putea realiza doar dacă toți agenții vor veni cu fișe electronice. Dar acest lucru e puțin probabil”.

S. AMBRUȘ

La Birchiș, în preajma sărbătorilor de iarnă

UN GEST FRUMOS PENTRU FAMILIILE NEVOIAȘE

În comuna Birchiș trăiesc aproximativ 25 de familii nevoiașe. Pentru a veni în sprijinul acestora, Primăria a hotărât alocarea sumei de 17 milioane lei, în scopul acordării unor ajutoare sociale.

„Fiecare familie nevoiașă merită să aibă în casă alimente și un brad de Crăciun, să simtă că este sărbătoare”, ne declara primarul Ioan Guțu.

N. B.

Sântana

DELEGAȚIE SUEDEZĂ ÎN VIZITĂ LA LICEUL AGRICOL

Liceul Agricol din Sântana a primit vizita unei delegații din Suedia reprezentând Munkagard Skolan a în scopul începerii unei colaborări pe line de învățământ.

„La această întâlnire am făcut un schimb de manuale pentru a ne face o imagine despre programele școlare”, a precizat dl. **Mircea Căruntu,** directorul Liceului Agricol.

În concluzie, dl. Bengt Svennsson, membru al delegației suedeze, a relatat că în cursul lunii februarie profesori de la Munkagard Skolan vor veni la Sântana, urmând ca în luna aprilie două cadre didactice din liceu să plece la un schimb de experiență pentru două săptămâni în Suedia.

Foto: AL. MARIANUȚ

M. M.

Potrivit unui sondaj IRSOP

ÎN TURUL AL DOILEA, ION ILIESCU AR OBȚINE 69% DIN VOTURI, IAR VADIM TUDOR 31%

Ion Iliescu ar cîștiga turul al doilea al alegerilor prezidențiale cu 69%, în timp ce contracandidatul său Corneliu Vadim Tudor ar obține 31%, relevă un sondaj IRSOP realizat la cererea Agenției de Relații Publice Beta în intervalul 3-6 decembrie 2000 și remis, joi, agenției MEDIAFAX.

Subiecții sondajului se arată interesați în mare măsură de turul doi - 81%, puțin - 14% și deloc - 5%.

Decizia PDSR de a nu face nici un fel de alianță cu PRM este aprobată de cei intervievați în proporție de 55%, dezaprobată de 30%, iar 15% nu știu.

Doar 18% dintre cei chestionați cred că în România lucrurile s-ar îmbunătăți dacă PDSR s-ar da la o parte și s-ar ajunge la situația ca PRM să guverneze singur, 57% consideră că lucrurile s-ar înrăutăți, iar 25% nu au nici o părere.

Aproximativ trei sferturi dintre cei chestionați (73%) consideră că ar fi un lucru grav dacă Occidentul ar întrerupe relațiile cu România și doar 16% susțin că nu ar fi gravă o asemenea situație, iar 11% nu răspund.

Decizia PDSR de a nu face nici o alianță și de a guverna singur este considerată bună de 44% dintre cei intervievați, 37% o apreciază drept negativă, 19% nu știu. Desemnarea lui Adrian Năstase ca prim-ministru este o alegere bună în opinia a 63% dintre subiecți, 20% spun că nu este o alegere bună și 17% nu se pronunță.

Noul guvern PDSR are de gînd să meargă spre privatizare și economie de piață, cred 63% dintre alegători, 16% au opinie contrară, iar 21% nu răspund.

La întrebarea "Considerați că PDSR a învățat din greșeli și o să facă treabă bună sau nu a învățat din greșeli și nu o să facă mare lucru pentru țară", 60% răspund afirmativ, 30% se declară sceptici și 10% nu răspund.

Sondajul a fost realizat pe un eșantion de tip probabilistic de 1.200 persoane, selecționate din 500 de puncte de eșantionare aflate în 130 de localități urbane și rurale și are o marjă de eroare de ± 2,8%.

PENSIILE DE ASIGURĂRI SOCIALE DE STAT VOR FI INDEXATE SUPLIMENTAR CU 4,3 LA SUTĂ

Pensiile de asigurări sociale de stat, cele suplimentare, precum și indemnizațiile de îngrijire acordate pensionarilor încadrați în gradul întîi de invaliditate și ajutoarele sociale vor fi indexate suplimentar, pentru luna decembrie a acestui an, cu 4,3 la sută, conform unei hotărîri aprobate, ieri, de Executiv.

Acest procent se va adăuga indexărilor anterioare, de cîte 1,5 la sută pentru lunile octombrie, noiembrie și decembrie, acordate tot prin Hotărîre de Guvern.

Surse din cadrul Ministerului Muncii și Protecției Sociale au declarat, ieri, pentru MEDIAFAX, că indexarea de 4,3 la sută pentru luna decembrie 2000 va fi acordată începînd din ianuarie 2001, întrucît la ora actuală mandatele de pensii au fost deja tipărite, iar documentele de plată pentru această lună au fost expediate în teritoriu cu trei-patru zile mai devreme decît de obicei, astfel încît pensionarii să-și poată primi pensiile pînă în Crăciun.

Potrivit hotărîrii de joi a Executivului, măsurile de protecție socială mai sus menționate vor fi aplicate numai persoanelor care au pensiile de bază la nivelul sau sub valoarea a două salarii medii nete pe economie, la ultimul nivel comunicat de Institutul Național de Statistică și Studii Economice, pînă la data întocmirii documentelor lunare de plată a pensiilor.

SĂPTĂMÂNA VIITOARE, GUVERNUL AR PUTEA APROBA PROIECTUL DE BUGET PE ANUL 2001

Guvernul ar putea aproba, în ședința de marți, proiectul de buget pe anul 2001, a anunțat purtătorul de cuvînt al Executivului, Gabriela Vrînceanu-Firea.

"Cabinetul a dezbătut în ședința de joi, în linii mari, acest buget, urmînd ca săptămîna viitoare să aibă loc o analiză mai aprofundată a proiectului", a spus Firea.

Ea a arătat că Guvernul dorește să adopte un proiect de buget pe anul viitor chiar și cu riscul ca viitorul Cabinet "să nu țină cont de el".

"Proiectul de buget pe anul 2001 este făcut cu caracter informativ și pentru o predare a ștafetei. Ar fi, însă, anormal și neprofesionist ca Guvernul și Ministerul Finanțelor să elaboreze un buget în liniile viitorului Executiv", a adăugat Firea.

MMPS, MEN, MINISTERUL DE INTERNE ȘI CASA NAȚIONALĂ DE ASIGURĂRI DE SĂNĂTATE VOR BENEFICIA DE O SUPLIMENTARE A BUGETULUI

Principalele ministere care vor beneficia de alocări suplimentare de fonduri, în urma noii rectificări bugetare, sunt Ministerul Muncii și Protecției Sociale, pentru a acoperi majorările pensiilor și alocațiilor pentru copii, Ministerul Educației Naționale, pentru alocațiile pentru copii și reparațiile efectuate în căminele studențești, și Ministerul de Interne, pentru acoperirea financiară a normelor de hrană, a salariilor și a echipamentelor, a anunțat purtătorul de cuvînt al Guvernului, Gabriela Vrânceanu-Firea.

Gabriela Vrânceanu-Firea a confirmat și suplimentarea bugetului alocat Casei Naționale de Asigurări de Sănătate.

Suma totală care va fi redistribuită este de 3.260 miliarde lei.

JOKER

Zona 1-20:7
Zona 1-45: 3, 44,13, 36, 32

Lansare de carte

TRIUMFUL FOLCLORULUI AUTENTIC

Ieri, foaierul Teatrului de Stat Arad a găzduit o manifestare folclorică mai aparte - lansarea cărții **„Flori de pe Crișul Alb"**, o culegere de 122 de cântece populare, însoțite de partituri muzicale. La realizarea acestui volum, autorul **Ștefan Alb** a colaborat cu rapsodul popular **Ioan Lucaci** - „o enciclopedie muzicală a zonei", după cum mărturisește autorul în prefața cărții. La lansarea de ieri au fost prezenți Sabin Bodea, directorul Editurii „Viața Românească", sub egida căreia a apărut volumul, Viorel Nistor, care a vorbit despre folclorul din zonă. Dar cel mai important este că la lansarea de ieri s-a cântat - Ioan Lucaci și Aurel Budugan au interpretat câteva doine și colinde autentice, din păcate pe cale de dispariție sau înlocuite de variante ale folclorului de mahala.

C. L.

Vernisaj

ETNO

În organizarea Complexului Muzeal Arad - secția etnografie, a avut loc ieri, 7 decembrie, vernisajul expoziției Centre de ceramică din județul Arad, o colecție de vase din ceramică provenite din Ineu, Lipova, Birchiș, Bârsa, Târnovița, Hălmăgel. Cei prezenți, printre care s-au aflat și prefectul Ovidiu Niță, directorul Muzeului, Pascu Hurezan, dr. Ioan Godea - etnograf, directorul Muzeului Banatului din Timișoara, Florin Drașoveanu, l-au putut vedea la lucru pe meșterul olar Gheorghe Marc[illegible] de 71 de ani, din Bârsa. Din păcate, „sunt centre de ceramică din Arad care au dispărut, pentru că nu mai sunt meșteri", remarca etnograful Sorin Sabău. Totuși, la inițiativa dr. Godea, centrul de la Bârsa renvie. Și pentru a nu rămâne doar cu privelișteа, cei prezenți au avut o surpriză - de a gusta sarmale și vin din vase de ceramică, cu linguri de lemn.

C. L.

PE ȘOSELE

Poliția Rutieră a aplicat în aceste zile 123 de amenzi în valoare de peste 13,4 milioane lei. Au fost ridicate șase certificate de înmatriculare și cinci permise de conducere.

ÎN TRAMVAI, LA FEL CA AFARĂ

Majoritatea tramvaielor din municipiu provin din Germania, fiind dotate cu mijloace occidentale de încălzire.

Din nefericire, au mai rămas câteva din cele tip „frigider" probabil ca să nu uităm de unde am plecat.

La primele ore ale dimineții, când cei mai mulți dintre noi ne grăbim spre locul de muncă, numai de o terapie de „frig" nu avem nevoie.

Dar ținând cont că nemții sunt un popor foarte darnic în materie de tramvaie, sperăm ca în curând să nu mai avem parte de mijloace de transport în care e la fel de frig ca afară.

S. AMBRUȘ

dialog

-15 Renault Clio Symbol
-2001 alte cadouri
Aboneaza-te pana in 28.XII
si participi la tombola Dialog

Telefoane de calitate la preturi economice:

- Alcatel Db
- Sagem 922 **789 000**
- Siemens c25 **989 000**

* TVA inclus; abonament cu 4 $
* oferta Dialog (tombola) este valabila doar pentru abonamente cu minute incluse

B-dul Revolutiei
Nr. 12-18
(langa Banc Post)
telefon: 212.700

eco gsm

Canon ELECTRONIC SHOP

Arad: P-ța UTA, bl. U1-2, tel/fax: 057 / 271123; 271642; 289642
Timișoara: Str. Lucian Blaga nr. 3 tel/fax: 056 / 196684; 196845

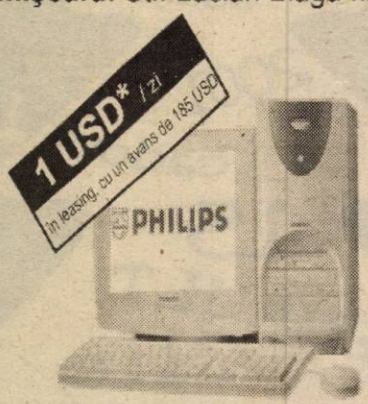

AMD K6 2/550MHz, 32MB RAM, HDD 8,4GB, Monitor 15" digital, tastatură, mouse + mouse pad **409USD***

Copiator NP 6317 17copii / min, zoom 50-200% tavă 500coli **999 USD***

cadou
Calculator CANON cu ceas
la achiziții peste 500 DM
în luna Decembrie

Asigurăm Service cu personal autorizat CANON

*Prețurile nu includ TVA

PREȚURI NOI LA AUTOTURISME

S.C. IATSA S.A. ARAD
(FOSTA DACIA SERVICE ARADUL NOU)

SINGURUL DEALER AUTORIZAT din orașul Arad de către AUTOMOBILE DACIA S.A. Pitești pentru vânzarea de autoturisme DACIA de orice tip.

AUTOTURISMELE SE VÂND ȘI ÎN RATE PE O PERIOADĂ DE 5 ANI

IATSA S.A. ARAD

- **EFECTUEAZĂ LUCRĂRI DE REPARAȚII mecanice, tinichigerie, vopsitorie, echipament electric și electronic având personal cu experiență în domeniu.**
  Se acordă garanție pentru lucrările efectuate utilizând piese și materiale cu certificate de calitate.
- **EFECTUEAZĂ REVIZII TEHNICE în perioada de garanție și post-garanție, fiind autorizată de către AUTOMOBILE DACIA SA PITEȘTI.**
- **EXECUTĂ INSPECȚII TEHNICE PERIODICE (ITP) între orele 8 - 18.**
- **MONTEAZĂ suprastructuri pentru autoutilitare DACIA 1304 și 1307, alarme auto, radiocasetofoane - boxe, închideri centralizate, proiectoare, trape etc.**
- **VINDE PIESE DE SCHIMB cu și fără montaj prin magazinul propriu pentru autoturismele DACIA, DAEWOO și OLTCIT.**
- **VINDE orice autoturism din gama DAEWOO, inclusiv în rate și leasing.**
- **VINDE automobile ARO.**

NOU! Vinde camionete "TATA" import INDIA

Înainte de a vă decide să cumpărați un autoturism, VIZITAȚI IATSA ARAD ȘI VEȚI AVEA SURPRIZA UNOR PREȚURI DE EXCEPȚIE!!!

INFORMAȚII LA TELEFON: 287366 sau 950

PROCEDURILE DE CONSTITUIRE A NOULUI PARLAMENT

Noul Parlament ales la 26 noiembrie trebuie convocat de către președintele Constantinescu pînă cel mai tîrziu la 16 decembrie, conform Constituției, care stabilește un termen limită de cel mult 20 de zile de la data alegerilor. Constantinescu a convocat Parlamentul pentru luni, 11 decembrie.

Camera Deputaților și Senatul se întrunesc separat în ziua și la ora stabilite prin actul de convocare emis de președintele României. Pînă la alegerea Birourilor Permanente, lucrările Camerei Deputaților și Senatului sunt conduse de cel mai în vîrstă deputat, respectiv senator, în calitate de președinte de vîrstă, asistat de patru secretari, respectiv doi secretari, desemnați din rândul celor mai tineri deputați, respectiv senatori..

Pentru validarea mandatelor, Camera Deputaților și Senatul aleg, în primele ședințe, cîte o comisie care să reflecte configurația politică a Camerei, așa cum aceasta rezultă din constituirea grupurilor parlamentare. Comisiile de validare funcționează pe întreaga durată a mandatului Parlamentului. Camera Deputaților și Senatul hotărăsc, cu votul majorității deputaților prezenți, întîi asupra repartizării locurilor în Comisiile de validare și apoi asupra componenței acestora. După ce sunt constituite, Comisiile de validare își aleg un președinte și doi vicepreședinți, care alcătuiesc biroul comisiilor și se organizează în grupe de lucru, cu respectarea pe cît posibil a ponderii partidelor. Birourile comisiilor repartizează grupelor de lucru dosarele referitoare la alegerea parlamentarilor primite de la Biroul Electoral Central, cu excepția celor privind membrii grupelor de lucru.

Birourile Comisiilor de validare și grupele de lucru sunt obligate să prezinte comisiei propunerile privind validarea sau invalidarea mandatelor de parlamentari, în scris, în termen de cel mult trei zile de la constituirea comisiilor. Comisia de validare se pronunță asupra contestațiilor nesoluționate și asupra acelora a căror soluționare s-a făcut cu încălcarea dispozițiilor legale referitoare la procedura de soluționare.

Comisiile de validare pot propune invalidarea alegerii unui parlamentar în cazurile în care constată că alegerea acestuia s-a făcut prin încălcarea legii, inclusiv prin fraudă electorală.

Camera Deputaților și Senatul se întrunesc în ședință, de drept, în a cincea zi de la constituirea Comisiilor de validare, pentru dezbaterea rapoartelor acestora. În cazul parlamentarilor pentru care nu există motive de invalidare, se întocmește, pe circumscripții electorale, o listă cu numele și prenumele acestora, asupra căreia Camera respectivă se pronunță printr-un singur vot. În cazul parlamentarilor la care a fost propusă invalidarea mandatului, Camera Deputaților, respectiv Senatul dezbat și se pronunță prin vot pentru fiecare caz în parte.

Grupurile parlamentare se pot constitui din cel puțin 10 deputați, respectiv cinci senatori, care au candidat în alegeri pe listele aceluiași partid sau ale aceleiași formațiuni politice. Parlamentarii unui partid sau ai unei formațiuni politice nu pot constitui decît un singur grup parlamentar. În prima sa ședință, fiecare grup parlamentar procedează la desemnarea conducerii proprii, alcătuite din lider și, după caz, din unul sau mai mulți locțiitori. Liderul grupului prezintă plenului denumirea acestuia, precum și componența lui numerică și nominală.

După constituirea legală a Camerei Deputaților și Senatului se aleg președinții celor două Camere și apoi ceilalți membri ai Birourilor Permanente. Președintele Camerei este și președintele Biroului Permanent, din care mai fac parte patru vicepreședinți, patru secretari și patru chestori la Camera Deputaților și patru vicepreședinți, patru secretari și doi chestori la Senat. Birourile Permanente se alcătuiesc prin negocieri între liderii grupurilor parlamentare, respectîndu-se configurația politică, așa cum rezultă din constituirea grupurilor parlamentare.

Președinții Camerei Deputaților și Senatului sunt aleși pe durata mandatului Camerei, prin vot secret, cu buletine de vot pe care sunt înscrise numele și prenumele tuturor candidaților propuși de grupurile parlamentare. Fiecare grup parlamentar poate face o singură propunere.

Camera Deputaților și Senatul își constituie apoi comisiile permanente formate dintr-un număr de deputați sau senatori, stabilit, pentru fiecare în parte, de plen. Alcătuirea comisiilor se face cu respectarea configurației politice a fiecărei Camere. Abia după parcurgerea acestor proceduri, Camera Deputaților și Senatul pot începe activitatea propriu-zisă, adică dezbaterea proiectelor de lege.

Pentru votul de învestitură a noului Guvern și pentru ca noul președinte să depună jurămîntul sunt necesare validarea mandatelor deputaților și senatorilor și constituirea Birourilor Permanente. Candidatul la funcția de prim-ministru, desemnat de președintele țării, trebuie să ceară votul de încredere al Parlamentului asupra programului de guvernare și a întregii liste a Guvernului în termen de zece zile de la desemnare.

CE VA FI DUPĂ DUMINICĂ ...

(Urmare din pagina 1)

Nu știu ce va fi duminică și nici nu vreau să anticipez, chiar dacă am, ca oricare altul, o anume părere, lăsând la latitudinea fiecăruia cum și cu cine să voteze.

Mi se pare însă la fel de important **să ne gândim la ce va fi după ziua de duminică, mai precis la felul cum va reuși viitorul cabinet să facă față la doi „dușmani": primul - dezastrul financiar și economic cu care se încheie actuala guvernare și doi, rolul de Gică Contra pe care îl vor juca tot timpul partidele scăpate de la guvernare, aflate acum în opoziție** - PD, PNL și UDMR. Primul dușman este unul căruia deocamdată nu i se cunoaște dimensiunea reală, greutatea sa urmând să apară foarte, foarte curând, poate chiar în toiul traversării acestei ierni, Adrian Năstase făcând publică o primă evaluare economică întreprinsă de un grup de experți, respectiv un deficit al bugetului pe anul 2000 de 7(!)% ! 7% față de 3,5% cât se tot lăuda dl. Isărescu că va atinge, un 7% care este de două ori mai mare decât angajamentul scris luat în fața Fondului Monetar Internațional și a Băncii Mondiale, principalii creditori ai României.

Cum și cu ce preț va reuși viitorul guvern să reducă cât mai rapid această gaură neagră a economiei românești, este greu de presupus. Și acesta este numai începutul, lui adăugându-i-se o mie și una de alte probleme, între care **reducerea inflației și stabilizarea cât de cât a leului care a ajuns să nu mai valoreze aproape nimic, relansarea producției și a sectorului privat, accelerarea privatizării și curățarea ei de furtișagurile și corupția care au năpădit-o, întărirea siguranței statului și a cetățeanului, ameliorarea nivelului de trai, reducerea șomajului ș.a., ș.a.**

Cât privește ce de-al doilea dușman, metaforic vorbind, evident, nu are rost să ne ascundem după deget: cred că nimeni, nici din conducerea PDSR, nici din conducerile PD, PNL sau UDMR nu ia în serios o viitoare conlucrare „frățească", fie ea și pe bază de contract! **Pentru că dacă PD, PNL și UDMR au încălcat grosolan și nu o dată asemenea contracte atunci când erau la guvernare și când deci aveau aceleași interese, respectiv să se mențină la Putere, acum când ele sunt într-o poziție inferioară, care le dă complexe, este absurd să crezi că vor sprijini pe cel care le-a luat pâinea și cuțitul din mână și care i-a lăsat cu buzele umflate!**

Să fim serioși! Probabil, de ochii lumii, o lună, două își vor roade unghiile și vor înghiți afrontul, dar mai mult nu vor rezista! Din nefericire însă pentru ele, datorită procentului palid pe care îl au în Parlament, opoziția lor va fi una mai mult de fațadă, de galerie cum se spune, fără efect prea mare în plan practic. Pentru că, orice s-ar zice și oricâtă tevatură se face acum, **personal, am sentimentul că mai devreme sau mai târziu PRM-ul va sprijini fie pe față, fie indirect, PDSR-ul în Parlament, ceea ce-i va asigura actualului partid de guvernământ atât liniștea, cât și sprijinul necesar pentru aplicarea măsurilor pe care le-a promis.**

Dar, pentru a se ajunge aici, PDSR-ul și Ion Iliescu vor trebui să treacă mai întâi hopul de duminică. Un hop - orice s-ar zice - deloc ușor.

UN SALTIMBANC AL ZILELOR NOASTRE

(Urmare din pagina 1)

Fără nici o hiperbolizare, în acest Nero putem distinge morbul putrefacției, care de va „ajunge împărat va otrăvi întregul organism al statului provocându-i prăbușirea" și aruncându-ne pentru un lung timp în atemporalitatea istorică, cum ar spune un astronom într-o gaură neagră, nu a orașului ci a planetei Pământ. Anturajul, celui care se și vede cu cununa de lauri cezarieni e focarul de infecție care contagiază o țară întreagă, conducătorul însuși patronând într-o astfel de situație desfrâul și crima. Amestec bizar de diletante sensibilități artistice, având un bagaj de cunoaștere ce frizează anormalitatea, împreună cu cruzimea primară, acest justițiar reprezintă pericolul Republicii. Marii oameni ai timpului apasă pe o anumită latură a personalității: unii îl arată stăpânit de porniri josnice pentru satisfacerea cărora nu s-ar da în lături de la crimă, alții îl prezintă doar ca un inofensiv palavragiu care atrage atenția prin debitul verbal, alții îl socotesc ca un dement care n-ar putea rezista încercării puterii, sau ca „o fire pe de-a-ntregul declamatoare: rea și înșelătoare, superficială și deșartă, aliaj ciudat de falsă inteligență și răutate profundă, artist mărginit, dar cu totul sincer, amestec de nebun, bufon și actor".

Portretul fizic nu este mai puțin măgulitor. Nu mai purta mustață deși încercase, nu purta barbă, pentru că îi creștea roșcată. Sprâncenele-i încruntate exprimau conștiința atotputerniciei. Dar sub fruntea sa înaltă se afla o față schimbătoare, ca de maimuță, de comediant, frământată de pofte schimbătoare, care începe a se umfla de grăsime, ceea ce-i dădea zâmbetului rânjetul grotesc și respingător, la care se adaugă un trup masiv și gros.

Trăsătura psihologică definitorie a personajului care-l încadrează într-un tot coerent este convingerea adâncă în măreția propriului talent și a misiunii sale mesianice. Educat și crescut în copilărie într-o atmosferă de habotnicism exagerat, cu unele privațiuni care i-au refulat pornirile ereditare, cultivat apoi în elita ateismului comunist, se crede acum sincer dotat cu însușiri care să-i permită să fie conducător de stat, scriitor, muzician, sportiv, orator, declamator care nu fac decât să-i defuleze reținerile de o viață.

Nu poate accepta să-i fie nimeni superior în nici un domeniu. Ca Nero își sacrifică apropiații, pe învățătorul său Seneca, pe toți competitorii, ca să termine cu cel care-i aurora orgoliul - finul, rafinatul dar și ironicul poet Petronius.

Eroul nostru este și un cabotin incorigibil, preocupat în primul rând de poză. Egoismul exacerbat și goana după senzații puternice și popularitate îl fac să sacrifice tot pentru a-și îndeplini dorințele. Se vrea bun dar distruge pe oricine îi stă în cale. Visează să trăiască într-o lume selenară, cu vegetație și bogății luxuriante, în care să domnească bunăstarea, artele, uitând că în asemenea cadru sunt excluse crima și perversitatea în care se bălăcește.

Opriți monstrul!

ARADENII CLAUDIU CRISTEA ȘI COSMIN GALU AU FOST COOPTAȚI ÎN CONDUCEREA CENTRALĂ A PNȚCD

La ședința Biroului Interimar de Conducere al PNȚCD, desfășurată la București, a fost aprobată formarea a șase comisii, care vor asigura activitatea în cadrul PNȚCD până la Congresul din 19-21 ianuarie 2001.

Claudiu Cristea a fost ales membru al Comisiei de Administrație Publică Locală, alături de Gheorghe Ciuhandu și Petre Diaconu, viceprimar al capitalei. În Comisia pentru doctrină și programe, Cosmin Galu, președintele organizației de tineret a PNȚCD Arad va lucra împreună cu Andrei Marga și Vasile Lupu. • Celelalte comisii sunt: Comisia pentru Statut; Secretariat; Relații Externe; Comunicare.

S. TODOCA

LA PNȚCD ARAD „FÂLFÂIE" DOUĂ ARIPI

Ședința de Comitet Județean al PNȚCD Arad, care va avea loc sâmbătă, se va desfășura sub semnul războiului fratricid.

Conform unor surse din interiorul partidului, Radu Ghidău va încerca schimbarea conducerii, pentru a putea impune în vederea Congresului o delegație favorabilă aripii Diaconescu-Mureșan, de partea căreia Ghidău s-a situat la Forumul Tranzitoriu. De aceeași parte s-au situat și alți tineri, în frunte cu Mihai Gheorghiu. Aripa Diaconescu-Mureșan nu dorește schimbări spectaculoase în ceea ce privește doctrina și numele partidului, cum vrea aripa Dudu Ionescu, formată din tineri. Paradoxal, alături de această aripă au votat țărăniști în vârstă, cum ar fi Vasile Ciobancan.

Așadar, așteptăm cu interes...

SIMION TODOCA

Partidul Necomuniștilor invocă inspirație divină

Partidul Necomuniștilor îi lasă pe membrii și simpatizanții săi să voteze după cum le dictează conștiința în turul doi al alegerilor prezidențiale. Conducerea partidului îl roagă pe Dumnezeu să le dea, în cele din urmă, minte românilor.

F.G.

Cât își mai bate joc Arterm-ul de noi?

INDIFERENȚĂ, ILEGALITĂȚI SAU REA-VOINȚĂ?

În ultima vreme reclamațiile la adresa Arterm s-au înmulțit cu fiecare zi ce trece. Dacă la început am crezut că sunt cazuri izolate, am avut trista ocazie să constatăm că nu este așa. Deși ziarul nostru s-a debranșat de la sistemul de încălzire încă de la începutul lunii septembrie lucrările de debranșare și sigilare a țevilor fiind efectuate de lucrătorii Arterm-ului, această societate continuă să ne trimită lunar facturi de plată a energiei termice pe care, chipurile, am fi consumat-o! Ba mai mult decât atât, ni se iau și anticipații! Pentru ce... nu știm! Asta ca să nu amintim și de banii pe care Arterm-ul ar fi trebuit să ni-i returneze de trei luni. Deci nu numai că nu ne dau banii, dar ne mai și iau. Vina, am înțeles noi, aparține inspectoarei de teren care din septembrie până acum n-a avut timp să comunice serviciului abonați debranșarea noastră.

Cum să ne explicăm fenomenul? Simplu. Întrucât în oraș majoritatea cetățenilor și-au instalat contoare de căldură și apă caldă, Arterm-ul îi încarcă pe cei care plătesc paușal, acoperindu-și astfel pierderile. Dacă n-ai contor îți bagă pe gât la plată tot. De ce să-și repare rețeaua de conducte dacă proștii plătesc?

O altă metodă găsită de curând de Arterm este „contorul stricat". Am primit mai multe sesizări la redacție că la unele blocuri din Arad, s-au prezentat lucrători de la Arterm și sub motivul că nu funcționează bine contorul de la căldură l-au luat și duși au fost. Au trecut zile, săptămâni, luni și contorul n-a mai venit înapoi. În acest timp, căldura s-a plătit paușal, adică domnii de la Arterm le-au băgat cetățenilor cât au vrut ei ... deși oamenii aveau contor.

În ambele cazuri s-au făcut reclamații dar nu s-a întâmplat nimic. În fiecare lună noi am returnat facturile Artermului le-am sesizat anomaliile, dar cu încăpățânare, se continuă facturarea paușală a unei călduri pe care n-o folosim.

Poate se trezește unul dintre directorii de acolo și îi scutură puțin pe cei responsabili de această situație.

ȘERBAN POPESCU

La Biblioteca Județeană,

PREȘCOLARII AU UN LOC CU JUCĂRII

Moș Nicolae le-a adus preșcolarilor defavorizați, din instituții de ocrotire, o surpriză. Este vorba despre ludoteca inaugurată recent la Biblioteca Județeană. Cu această ocazie, un grup de copii de la Centrul de Plasament nr. 2 din Arad au susținut un program artistic și au fost răsplătiți cu daruri. De asemenea, 20 de eleve din Bucovina, care învață la Liceul Teologic Ortodox Arad, le-au cântat micuților și au primit din partea Bibliotecii Județene o consistentă donație de carte.

Noul spațiu pentru preșcolari funcționează zilnic, copiii fiind supravegheați prin voluntariat de personalul Bibliotecii Județene. Ei găsesc aici un loc primitor, cu jocuri de imaginație și construcție, cu păpuși și mașinuțe, cu cărți cartonate, cu enciclopedii ilustrate. „Rolul ludotecii este de a oferi copiilor defavorizați un mediu plăcut, afectiv, care să îi ajute mai târziu să comunice mai bine, să evolueze armonios", ne-a spus Aurora Tătar, directoarea Bibliotecii Județene. Deocamdată, investiția este modestă (2 milioane de lei, din fondul de carte al B.J.), dar se prefigurează donații din partea instituțiilor administrației locale, a persoanelor fizice.

C. L.

La Biserica ortodoxă din Sântana a fost înființat:

CLUBUL TINERILOR

Cu prilejul sărbătorilor de iarnă, la una dintre cele trei biserici ortodoxe din Sântana a fost sfințit un club pentru tineri. La acest eveniment a luat parte protopopul Aradului, **Iov Orădan**, un sobor de șase preoți. Slujba de sfințire s-a ținut în prezența a numeroși credincioși, dintre care jumătate erau copii.

„Ne-am gândit să înființăm acest club de tineret chiar în incinta sfintei Biserici pentru a-i ține pe tineri aproape de Dumnezeu. Vrem să cumpărăm și un calculator. Aici se pot organiza chiar zile onomastice. Am considerat că decât să meargă în baruri și discoteci, tinerii din comună se pot distra, în limitele moralei creștine, chiar în sânul Bisericii", a relatat preotul paroh **Ioan Crainic**.

În încheiere, copiilor prezenți li s-au împărțit daruri din partea Moșului Nicolae, după care toți credincioșii au participat la o agapă frățească de post.

M. M.

La încheierea slujbei, credincioșii primesc porția de anaforă.

CERCETAȚI ÎN STARE DE LIBERTATE

Au fost identificați și sunt cercetați în stare de libertate numiții:

■ **Ardelean Liliana-Daniela** (29 ani) din **Grăniceri**, în sarcina căreia s-a stabilit că în perioada 1998 - noiembrie 2000 a întreținut raporturi sexuale cu mai mulți bărbați, în schimbul unor sume de bani. Este cercetată pentru săvârșirea infracțiunii de prostituție.

■ A fost depistat vânzând băuturi alcoolice cu lipsă la măsurătoare, **Cutur Dumitru** (35 ani) barman la S.C. „PADIȘ PORT ARTUR" SRL Arad.

■ **Balog Bela-Rudolf** (19 ani), **Toth Vicențiu** (24 ani), **Tășădan Iosif** (26 ani) și **Covaci Ștefan** (26 ani), toți din **Dorobanți** care au furat circa 800 m de cablu din aluminiu, în valoare de 15.000.000 lei, de la rețeaua electrică aparținând S.C. „AGRODOR" Dorobanți.

■ **S. Daniel** (13 ani) și **B. Eugen** (15 ani), ambii din **Nădlac**, care au furat o monopedă în valoare de 5.000.000 lei de la G. E., din localitate.

■ **Cucerean Nicodim** (20 ani) din **Covăsânț** a furat din locuințele numiților B. F. și M. G., ambii din localitate, bunuri în valoare de 3,5 milioane lei, faptă rămasă inițial cu autori necunoscuți.

■ Este cercetat pentru săvârșirea infracțiunii de abandon de familie, **Ivan Neculai** (34 ani) din **Sântana**, care nu și-a plătit pensia de întreținere pentru copilul minor.

JAF LA SECUSIGIU

Zilele trecute au fost descoperiți autorii jafului comis în Secusigiu asupra cetățeanului B.C. Aceștia sunt Pop Vasile-Adrian (20 ani), Bondare Nicolae (20 ani) și Zambori Ovidiu (21 ani) - toți din Secusigiu. Ei i-au aplicat mai multe lovituri de pumni lui B.C. și l-au deposedat de suma de două milioane lei. De remarcat faptul că poliția i-a descoperit pe cei trei la doar o zi după ce victima a depus plângere.

B.O.

În Arad

87 DE PERSOANE SUNT ASISTATE LA DOMICILIU

Serviciile de asistență la domiciliu s-au înființat în septembrie anul trecut și se adresează persoanelor vârstnice ori celor cu handicap, care nu se pot îngriji singure.

Această formă de asistență previne instituționalizarea asistaților dându-le posibilitatea să rămână în mediul familial.

Depistarea persoanelor care au nevoie de asistență la domiciliu se face în special prin Centrele de zi pentru vârstnici, Direcția Muncii, Inspectoratul Teritorial de Stat Pentru Handicapați și prin preoții din parohiile Aradului.

Inițial, 30 de persoane au beneficiat de asistență la domiciliu. Lunar numărul de persoane din municipiu aflate în imposibilitatea de a se îngriji singure a crescut. În prezent, sunt luați în evidență 87 de asistați, de care se ocupă șase persoane, angajate ale Serviciului Social din cadrul Primăriei Arad.

◆ SERVICII

D-ra **Etelka Nagy**, șefa serviciului, a precizat că asistenții la domiciliu prestează următoarele servicii: ● ajută asistații la întreținerea igienei personale ● oferă asistență în igienizarea și păstrarea curățeniei în locuința asistatului, participând la treburile casnice ● acordă primul ajutor în caz de urgență și oferă asistență medicală primară ● oferă asistență socială și emoțională și în rezolvarea problemelor administrative ● la cerere și în funcție de nevoi, Serviciul Social asigură masa de prânz de la Cantina Municipală ● acordă consiliere socială și juridică ● însoțește asistatul pentru rezolvarea unor probleme personale ● oferă alte servicii, în funcție de nevoile asistatului. Persoanele asistate pot opta pentru toate serviciile, sau, după caz doar de o parte dintre ele. Asistații ale căror venituri depășesc suma de 832.500 lei, plătesc o contribuție parțială pentru serviciile pe care le solicită. Unele servicii sunt gratuite, altele au prețuri modice care nu depășesc 5% din venituri. Contravaloarea tuturor serviciilor se cifrează la 20% din totalul pensiei.

D-na Rodica Birta, șef birou Asistență la domiciliu, a amintit că Serviciul de asistență la domiciliu colaborează permanent cu anumite fundații și asociații care oferă diverse forme de ajutor: RCE, Renincoor Open Hand, Debora, Sanctus Gerhardus Caritas Banat.

◆ DEPENDENȚE DE ASISTENȚA LA DOMICILIU

B.S. și D.V., mamă și fiică au 93, respectiv 67 de ani. Locuiesc împreună și ambele au nevoie de asistență la domiciliu. Au aflat despre acest serviciu prin Centrul de zi pentru vârstnici. „Noi, toate le facem cu încetinitorul. Fără asistenta care ne ajută, nu ne-am putea descurca". Plata facturile telefonice, pentru curent, încălzire o face asistenta. Tot ea le ajută la curățenie și la spălatul rufelor. Veniturile mici, de nici 800.000 lei per persoană le obligă pe cele două femei să se rezume la o hrană mai mult decât modestă. Margarina și pâinea sunt alimentele zilnice. Vara se descurcau mai ușor cu mâncăruri pe bază de legume.

◆ FĂRĂ LAPTE, BRÂNZĂ ȘI CARNE

De la Sărbătorile Paștelui mama și fiica n-au mai gustat o asemenea delicatese. Brânză își permit rareori, la fel și lapte, care ar trebui să fie mâncarea de bază a unui bătrân. La capitolul fructe - doar mere. Banii pentru medicație nu ajung. D.V. este dependentă de tratament medicamentos. Prețul mare al medicamentelor o obligă să le folosească doar în situații limită.

◆ SPERANȚE PIERDUTE

„Am muncit 30 de ani. O viață întreagă. Mi-am pierdut orice speranță. Nu mai nădăjduiesc nimic."

La 94 de ani, D.I. nu are pe nimeni. Pensia de urmaș de 470.000 lei nu poate face față prețurilor. A beneficiat de un ajutor de urgență de la Primărie, cu destinație precisă: bani pentru lemne. Primește masă de la Cantina Socială și asistenta se ocupă de menaj.

◆ AR MAI FI O SOLUȚIE...

Primăria, prin serviciile de asistență la domiciliu a întins o reală mână de ajutor persoanelor care sunt în imposibilitatea de a se îngriji singure. Ar fi cazul ca și proaspeții aleși să-și îndrepte gândul spre acești oameni. Să le asigure o pensie din care să-și poată cumpăra un fruct, un medicament și un litru de lapte zilnic. După o viață muncită merită atât. Măcar atât.

TEODORA MATICA

EUROFON
șansa comunicării!

NOKIA 5110 625.000 lei
MITSUBISHI TRIUM 360.000 lei
PHILIPS SAVY DB 360.000 lei

Oferta CONNEX: "Noul abonament promoțional CONNEX Cent sau 50% reducere la abonament în primele 3 luni pentru oricare dintre celelalte abonamente CONNEX".

Bd. Revoluției nr. 70
Mobil 093.532.300
Telefon 255.850
Fax 092/159.305

EUROFON dealer autorizat CONNEX

*) conține un credit inițial de 1 $. Activarea cartelei până la data de 8decembrie atrage primirea unui credit suplimentar de 4$

*Prețurile nu includ TVA. În limita stocului disponibil și numai cu conectare la CONNEX.

(1462879)

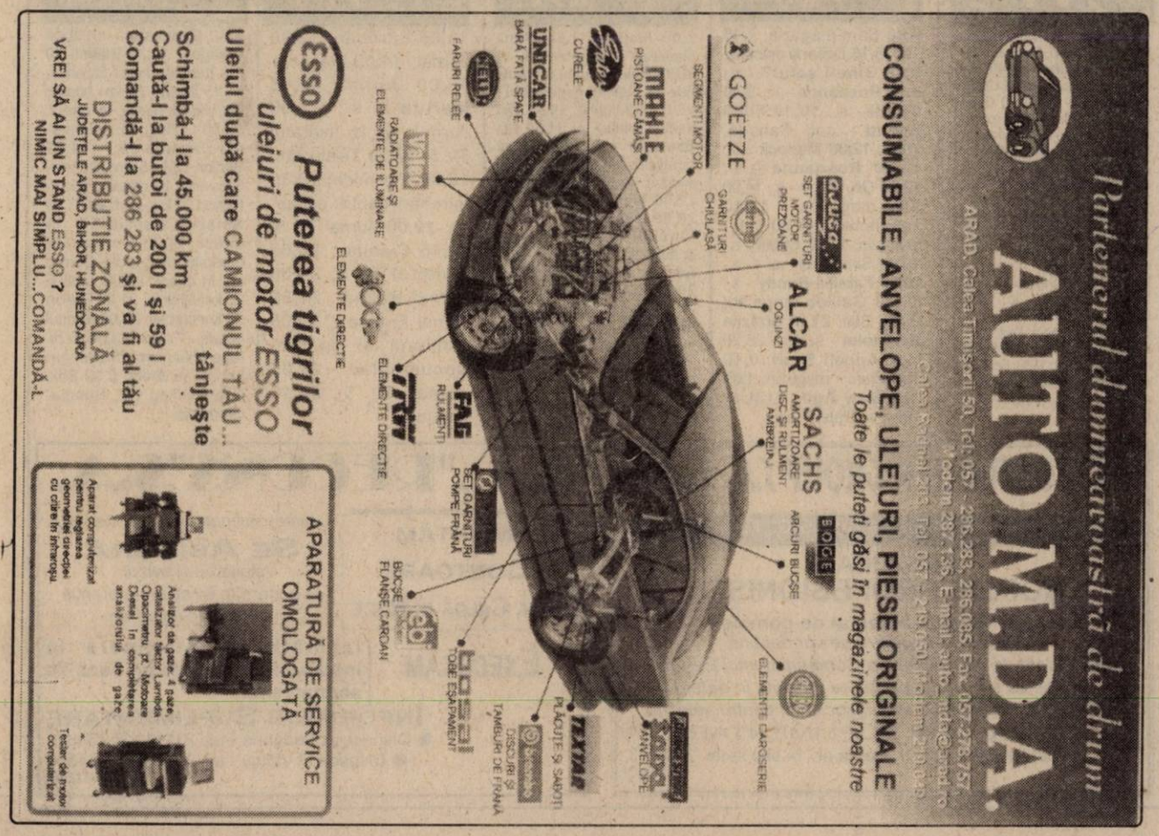

TV supliment ADEVĂRUL

Programele săptămânii 8 - 14 decembrie 2000

PLĂTEȘTI PE TOT ANUL - GRATUITATE O LUNĂ

R.C.S. ANUNȚĂ

REDUCERI LA ABONAMENTUL DE TELEVIZIUNE (CATV) ACHITAT PE TOT ANUL ÎN CURSUL LUNII DECEMBRIE

Firma RCS, proprietar al tuturor rețelelor de televiziune prin cablu din municipiu și al majorității rețelelor din județ, își informează abonații asupra posibilității achitării abonamentului pentru anul 2oo1

într-o singură tranșă, în cursul lunii decembrie, cu gratuitate pentru o lună.

Iată oferta noastră:

Abonament CATV "normal"
77o.ooo lei/an - în loc de 84o.ooo lei

Abonament CATV + abonament HBO pe 1 an
1.2oo.ooo lei - în loc de 1.44o.ooo lei

Abonament CATV + abonament HBO pe 6 luni
66o.ooo lei - în loc de 72o.ooo lei

Tarifele și oferta generală sunt valabile și pentru rețelele Chișineu Criș și Sânicolaul Mic, rețele care acum au grila identică cu cea a municipiului ARAD.

IMPORTANT

Abonații care vor achita integral abonamentul pe 2001 în cursul acestei luni ***nu vor fi afectați de majorările care vor interveni.***

INTERNET

D'art

conexiuni dial-up la **56 Kb/s**

90 linii telefonice digitale

ISDN la **64 - 128 Kb/s**

solutii Radio **64Kb/s - 1Mb/s**

informații la telefon: **280858**
modem: **201700, 201777**

Kirk Douglas va primi un Urs de Aur pentru întreaga carieră

Actorul american Kirk Douglas va primi un premiu pentru întreaga carieră în cadrul Festivalului Internațional de Film de la Berlin de anul viitor, au anunțat organizatorii.

Potrivit comunicatului direcției Festivalului, actorul în vîrstă de 83 de ani "întrupează chintesența spiritului pionieratului și individualismului tipic american. Dincolo de munca sa pe ecran, el a fost extrem de implicat în chestiuni sociale și în idealurile democratice ale Americii", a precizat directorul Festivalului, Moritz de Hadeln.

Kirk Douglas, care va primi un Urs de Aur, a jucat în peste 80 de filme și a fost nominalizat la premiul Oscar pentru "Champion" (1949), "Lust for Life" (1956) și "The Bad and the Beautiful" (1952). Fiu al unor emigranți ruși, Douglas s-a ridicat împotriva listei negre de la Hollywood atunci cînd l-a angajat pe scenaristul Dalton Trumbo - aflat pe acea listă - să scrie "Spartacus". El a cîștigat un premiu Oscar onorific în 1995, la numai cîteva luni după ce a suferit un atac cerebral.

Deocamdată nu se știe dacă el va putea participa la festivalul de la Berlin, ce va avea loc în luna februarie.

TVR 1

7,00 Telematinal
8,00 Jurnalul de dimineață
9,00 Jurnal regional
9,40 Practic TV
10,30 TVR Cluj-Napoca
11,20 TVR Iași
12,10 TVR Timișoara
13,10 Medicina pentru toți
14,00 Jurnal de prânz
14,15 CiberFan
14,30 Garantat 100% - rel.
15,30 Între noi, frații - s.
16,00 Trupa de șoc - rel.
17,00 Lumea și noi
17,30 Încurcături în familie - s.
18,00 Corect!
18,10 O vedetă... populară
19,00 Infomania
19,10 Avanpremieră. Știri
19,15 Pasiuni - s.
20,00 Jurnal. Meteo
20,40 Sport
20,45 Ploaia de stele
22,15 CE de handbal feminin: România-Belarus
23,35 Jurnalul de noapte
23,55 Moneda falsă - f. SUA, 1997

TVR 2

7,00 Arta apărării - rel.
7,35 Sabrina, vrăjitoare la 17 ani - rel.
8,05 Desene animate
8,35 Toți împreună
9,20 Asta-i politica! - rel.
10,50 S-o facem lată! - f., rel.
12,45 Televiziunea, dragostea mea - rel.
13,45 Femeia ispititoare - s.
14,30 Știri
14,35 Sally, vrăjitoarea - d. a.
15,00 Arca lui Noe
15,30 Spectacolul lumii - rel.
16,00 Handbal feminin - România-Belarus - Euro 2000
18,30 Telejurnal
18,55 Handbal feminin: Norvegia-Ucraina - Euro 2000
20,30 Sabrina, vrăjitoare la 17 ani - s.
20,55 Handbal feminin - Austria-Germania la Euro 2000
22,30 Veni, video, vici! - rel.
22,45 Știri
22,50 Știri bancare și bursiere
22,55 Vecinul - f. SUA, 1993, cu Linda Kozlowski, Rod Steiger
0,25 TV Mesager

PRO TV

7,00 Bună dimineața!
10,00 Tânăr și neliniștit - rel.
11,00 Oglinda timpului - s.
(●) 11,30 Milă și tandrețe - f. SUA, 1982
(●) 13,30 Greu de ucis 3 - f. SUA; 1995, cu Bruce Willis
16,00 Tânăr și neliniștit
16,55 Jocuri magice
17,00 Știrile Pro TV
17,40 Sens unic
17,45 Teo - talk-show
18,45 Vremea. Pro TV te ascultă ce vezi
18,50 Dăruiești și câștigi!
19,00 Știrile Pro TV
20,00 Vineri seara de distrăm cu Florin Călinescu
22,30 Știrile Pro TV
22,35 Vieți distruse - f. SUA, 1991
0,45 X și Zero cu George Vintilă
0,50 Omul care aduce cartea
0,55 Pro TV te ascultă ce vezi
1,00 Seinfeld - s.
1,30 Milă și tandrețe - f., rel.
3,00 Vieți distruse - f., rel.

TV ACASĂ

7,00 Știrile de Acasă - rel.
7,40 Acasă la bunica - rel.
7,50 Căsuța poveștilor - rel.
8,00 Miracolul iubirii - f., rel.
8,50 Dragoste și putere - rel.
9,15 Fiorella - s., rel.
10,15 Luisa Fernanda - rel.
11,00 Iubire fără limite - rel.
11,50 Dragoste nebună - s., rel.
12,40 Acasă la români
13,20 Comoara din Atena - f., rel.
15,30 Înger sălbatic - s.
16,20 Desene animate
16,30 Miracolul iubirii - s.
17,30 Dragoste și putere - s.
18,00 Fiorella - s.
18,50 Acasă la bunica
19,00 Iubire fără limite - s.
20,00 Știrile de Acasă
20,40 Dragoste nebună - s.
21,40 Luisa Fernanda - s.
22,45 Imagine: John Lennon - f. SUA, 1988
0,25 Dragoste și putere - s., rel.
1,00 Știrile de acasă - rel.

ANTENA 1

7,00 Observator
8,00 'Neața! - cu Horia Brenciu
11,00 Din dragoste - rel.
13,00 Știrile amiezii
13,15 Dragostea învinge - s.
14,00 Louisiana - f., coprod. 1984
16,00 Fotbal în sală : Cupa Stalinskaya
18,00 Divertisment Vouă
18,05 Te voi iubi mereu - s.
19,00 Observator
19,55 Divertisment - Vouă
20,00 Asasini cibernetici - f. SF, coprod. 1995
22,00 Stargate SG-1 - s.
23,00 Observator
23,30 Noaptea târziu cu Mircea Badea
(▲) La limită - f. SUA, 1997, cu Rob Lowe, James Belushi
4,30 Noaptea târziu - cu Mircea Badea - rel.

TV ARAD

7,00 Știri TVA - rel.
7,30 Divertisment
8,00 'Neața!
11,00 Din dragoste - rel.
13,00 Știrile amiezii
13,15 Dragostea învinge - s.
14,00 Louisiana - f. SUA
16,00 Zile din viața noastră - s.
17,00 Știri
17,10 Vouă
17,15 Divertisment
18,00 Păstorul cel bun
18,30 Știri TVA
19,00 Observator
19,55 Divertisment Vouă
20,00 Asasini cibernetici - f. SUA, 1995
22,00 Stargate SG-1
23,00 Știri TVA
În continuare programul este identic cu cel al Antenei 1

TV INTERSAT

8,25 Deschiderea programului
8,30 Cafeaua de dimineață
9,30 Trei destine - s., rel.
10,15 Preciosa - s., rel.
11,00 Știrile Intersat * Vocea străzii * Reportajul zilei - rel.
12,00 Eliminatorii - film
13,30 Radical Power - s.
14,00 Emisiune în limba maghiară - rel.
15,00 Camera ascunsă
15,30 Provocările tehnologiei - doc.
16,00 Destine - s., rel.
17,00 Puls economic - rel.
18,00 Avanpremiera știrilor Intersat
18,02 Haideți să ne jucăm - s.
18,14 Poanta zilei
18,15 Știrile Intersat * Vocea străzii * Reportajul zilei
19,00 Trei destine - s.
20,00 Labirint - s.
21,00 Catastrofa zborului Angel
22,30 Muzică și film
23,40 Știrile Intersat * Vocea străzii * Reportajul zilei - rel.
(■) 0,15 Erotica
1,15 Închiderea programului

ATOMIC TV

7,00 Selector
10,25 Reactor
10,30 Selector
11,00 Atomix - rel.
14,00 Interactiv
15,30 Proaspete și fierbinți
15,55 Reactor - știrile zilei
16,00 Vot
17,00 Selector
19,00 Atomix
21,55 Reactor - știrile zilei
22,00 Selector
23,00 Vibrații
0,00 Insomnia

BUDAPESTA 1

6,42 Matinal; 6,45 Lumea satului; 7,00 Matinal; 9,30 Mileniu; **9,35 Totul pentru iubire** - s.; 10,30 Matinal; 13,00 Știri; 13,10 Jurnale regionale; 14,00 Magazine regionale; **15,00 Kantor** - s. Ungaria, 5/4; 16,10 Bach 2000; 16,25 Cai putere; 16,50 Mileniu; 17,00 Capcana de șoareci; 17,30 Preoteasa Thalici; 18,20 Unul pentru altul; 18,30 Emisiunea pensionarilor; 19,00 Știri; 19,15 Fereastra - mag. informativ; 20,15 Știri; **21,00 Caporalul și ceilalți - f. Ungaria**; 22,45 A fost odată...; 23,15 Știri; 23,25 Actual; 23,45 Tema; 24,00 Fan; 0,30 Sitke 2000; **1,25 Vânătoarea - f. SUA-Australia**, cu John Savage

BUDAPESTA 2

10,35 Maghiari celebri; 11,30 Ținutul sării; 12,00 Tocmai; 12,30 Elan - economia în mișcare; **13,05 La mulți ani!** - s.; 14,00 Știri; 15,00: 1100 ani în centrul Europei; 15,20 Mediamix; 15,50 În doi; 16,25 Casa maghiară; 17,00 Handbal feminin - CE; 18,30: 72 ore - mag. cultural; 19,00 Strada școlii; 20,00 Căminul - magazin; 20,35 Poveste; 21,00 Știri; 21,40 Secolul nostru; 22,05 Ungaria 2000; **22,40 Osterman Weeckend - f. pol. SUA**, cu Rutger Hauer; 0,15 Ora de închidere; 1,15 Talk show de noapte

CONTOARE DE APA NUMAI LA

O idee excelentă ! Montat în locuința Dvs., investiția se amortizează în jumătate de an. Contoarele noastre de apă rece și caldă corespund standarelor interne și internaționale, sunt de nivel european și sunt omologate și acceptate de BRML.
La cerere, asigurăm și montarea contoarelor !
Calea Buziașului 26 TIMIȘOARA Internet: http://www.aem.ro
e-mail:Sales@aem.ro.
ARAD, magazinul „Luxten Lighting"
Str. Horia 11 TEL. 057 / 255 274

VĂ RECOMANDĂM
HBO - 18,15 Pasiune înșelătoare - f. dragoste, Anglia 1997

PRIMA

7,00 Milagros - s., rel.
8,00 Prima Mix!
15,00 Milagros - s.
15,55 Clip Art
16,00 Stil - rel.
17,00 Detectivi de elită - s.
18,00 Focus
19,00 Real TV
19,30 Impact
19,55 Caricatura zilei
20,00 Joker
21,50 Cronica cârcotașului
22,00 Focus
22,30 Obiectiv
23,30 Impact - rel.
0,00 Detectivi de elită - s. rel.
0,55 Clip Art
1,00 Focus - rel.

TELE 7 ABC

7,00 Bună dimineața, România!
10,00 Gala Tele 7
11,00 Dați vina pe Corina - rel.
12,00 Reporter Tele 7 - rel.
13,00 Ora unu a venit - rel.
13,15 Documentar
13,45 Clubul microbiștilor - rel.
14,45 Derrick - s.
16,00 Post Meridian
17,00 Dați vina pe Corina!
18,00 As Show
18,50 Pariul Trio
19,00 Telejurnal
19,30 Țara noastră
19,40 Gura lumii
19,50 Cartea de citire
20,00 Dan Diaconescu în direct
20,50 Pariul Trio
22,00 Telemedicina
23,15 Viața noastră cea de toate zilele
1,00 Ora unu a venit - rel.
1,05 Post Meridian - rel.
2,15 Telejurnal - rel.
2,45 Telemedicina - rel.
4,00 Dați vina pe Corina! - rel.
5,00 As Show - rel.
6,00 Gala Tele 7

HBO

10,00 Mereu învinși - dramă, SUA, 1998
11,45 Arahnofobia - horror, SUA, 1990
13,30 O dorință simplă - comedie, SUA, 1997
15,00 Ce-am avut și ce-am pierdut - comedie, SUA, 1997
16,45 Creaturi fioroase - comedie, SUA, 1997
18,15 Prințul Egiptului - animație, SUA, 1998
20,00 Gideon - dramă, SUA, 1999
21,45 Vampirii - horror, SUA, 1998
23,30 Cinematograful misterelor - comedie, SUA, 1996
0,45 Fiica soldatului - dramă, SUA, 1998

DISCOVERY

10,00 Aventuri la pescuit cu Rex Hunt
10,25 Dincolo de anul 2000
10,55 Echipa timpului: Grădina arhiepiscopului
11,50 Egipt: Post mortem
12,45 Asia sălbatică
13,40 În interiorul Titanicului
14,30 Superstructuri
15,25 Colonii spațiale
16,15 Power Zone
17,05 Aventuri la pescuit cu Rex Hunt
17,35 Actualități Discovery
18,05 În căutarea unor lumi dispărute
19,00 Asia sălbatică
20,00 Capitole roșii
20,30 Actualități Discovery
21,00 Medici detectivi
22,00 Dosarele FBI
23,00 Criminaliștii
0,00 Power Zone: Avioane de luptă britanice
1,00 Echipa timpului
2,00 Dincolo de anul 2000
2,30 Actualități Discovery
3,00 Forțele de intervenție rapidă

ANIMAL PLANET

8,00 În lumea animalelor
9,00 Totul despre lumea animalelor
9,30 Salvați și salvatori
10,00 Medicul veterinar
10,30 Aventurile vânătorului de crocodili
11,00 Povestiri de la zoo
12,00 Cazurile judecătorului Wapner
13,00 Supraviețuitorii: Reptilele
14,00 Animalele lui Aspinall
14,30 Reportaje de la zoo
15,00 Veterinarul zburător
15,30 Poliția animalelor
16,00 Echipa de intervenție
16,30 Spectacolul păsărilor
17,00 Școala câinelui ascultător
18,00 Totul despre lumea animalelor
18,30 Salvați și salvatori
19,00 Medicul veterinar
19,30 Aventurile vânătorului de crocodili
20,00 Povestiri de la zoo
21,00 Animalele de la A la Z
22,00 Contact extrem
23,00 Animale de pradă
0,00 Urgențe veterinare
1,00 Viețuitoarele Europei

TV 2

6,50 Bună dimineața, Ungaria!; **9,35 Bogați și frumoși** - s.; **10,05 Fărâmituri de știri** - s.; 10,30 Talkshow; **10,55 Clinica veterinară** - s.; 11,20 Ofertă directă; 12,30 Roata norocului; **13,00 Doctor în Alaska** - s.; **14,00 Familie căzută din cer** - comed. SUA; **15,35 Xena** - s.; **16,30 Hotelul-castel** - s.; **17,25 Visători îndrăgostiți** - s.; **18,10 Maria Isabel** - s.; **18,40 Esperanza** - s.; 19,30 Fapte; 20,00 Multimilionar; 20,45 Gură de copil - em. lui Friederikus Sandor; **21,00 Înger sălbatic** - s.; **21,30 Inspectorul Rex** - s.; 22,30 Cabaret L'art pour l'art; 23,05 Scamatorii celebre; 24,00 Bună seara, Ungaria!; 0,50 Fereastră spre Europa; **1,15 Viața dublă a lui Sarah - f. SUA**, cu Sheila Kelley

PRO 7

7,00 Sam-magazin; 7,45 Taff; 8,15 Desene animate; **8,45 Cine-i șeful?** - s.; **9,15 Roseanne** - s.; **9,40 Cybill** - s.; **10,10 Final Speed** - act. Canada, 1996; **12,00 Matlock** - s.; **13,00 Roseanne** - s.; **13,30 Oh, Baby** - s.; 14,00 Sam-magazin; 15,00 Talkshowuri; 18,00 Taff - magazin; **18,30 Cybill** - s.; 19,00 Simpsonii - s. d. a.; **20,00 Familia Bundy** - s.; 20,30 Galileo magazin; 20,55 Știri; **21,15 Străzile Berlinului** - s. act.; 23,20 Ingo Appelt Show; 0,10 Reporterii - magazin; **1,05 The New Age** - f. SUA, 1994, cu Peter Weller

RTL

7,00 Matinal; 7,30 Bună dimineața!; **8,00 Între noi** - s.; **8,30 Vremuri bune, vremuri rele** - s.; **9,00 Meșterul casei** - s.; 10,00 Matinal; **10,30 Dr. Stefan Frank** - s.; **11,30 Dr. Bruckner** - s.; 12,30 Duelul familiilor; 13,00 Magazinul amiezii; 14,00 Talkshow-uri; **17,00 Meșterul casei** - s.; **18,00 Dădaca** - s.; **18,30 Între noi** - s.; 19,00 Acțiune de binefacere în direct; 19,30 Exclusiv - Vedete; 19,45 Știri; 20,10 Exploziv magazin; **20,40 Vremuri bune, vremuri rele** - s.; **21,15 Alarmă pentru Cobra 11** - s. Germ.; **22,15 Puma** - s.; **23,15 Garda** - s. pol. Germania; **0,15 Big Brother** - s.; 1,10 Știri; **1,40 Living Single** - s.

TV 5

13,05 Întrebări; 13,30 Jurnal; 14,05 Magazin; 15,00 Jurnal; **15,15 Marius** - s.; 17,00 Jurnal; 17,15 Invitatul TV 5; 17,30 Teleturism; 18,05 Piramide; 18,30 Întrebări pentru campion; 19,00 Jurnal TV 5; 19,15 Cinema; 20,55 Invitatul TV 5; 21,00 Jurnal Belgia; 21,30 Jurnal France 2; 22,05 Oamenii și sportul. Documentar; 23,05 Jurnal TV 5; 23,15 Cinema

EUROSPORT

9,30 Gimnastică artistică Glasgow; 10,30 Biatlon 20 km bărbați, Hachfilzen/A; 11,15 Biatlon 20 km bărbați Osrblie/Slovenia, în direct; 13,00 Curling CE: Germania-Danemarca; 14,15 Biatlon CM 15 km Osrblie-Slovenia în direct; 15,45 Biatlon 20 km, bărbați; 17,00 Natație-Valencia/SP în direct; 19,00 Curling CE Oberstdorf: Suedia-Gemania în direct: 20,00 Biatlon 15 km feminin; 21,00 Biatlon 20 km bărbați; 22,00 Sportul puterii - Praga; 23,00 Echitație Millenium Challenge-Londra în direct; 0,30 Box; 1,30 Curling CE: Suedia-Germania

S.C. CONTROLLER GROUP S.A. ARAD
(str. Patria nr. 14, în incinta S.C. TEBA S.A.)
ANGAJEAZĂ
ȘOFERI PROFESIONIȘTI
de preferință cu atestat de pompieri.
Cererile de angajare se vor depune până în data de 14.12.2000 la Compartimentul Personal, urmând ca toți solicitanții să se prezinte în data de 15.12.2000 ora 8,00, la sediul societății pentru selecție.
INFORMAȚII SUPLIMENTARE LA sediul societății din str. Patria nr. 14 sau la tel. 280.343.
(1463247)

S.C. "RECONS" S.A.
MONTĂM CONTOARE APĂ CALDĂ ȘI RECE
cu materialul nostru sau al clientului.
SE ASIGURĂ sigilarea și avizul de punere în funcțiune, garanția lucrării este de un an.
EXECUTĂM reparații și întreținere la instalațiile interioare pe bază de abonament.
INFORMAȚII SUPLIMENTARE
● Dispecerat Podgoria - tel. 231111 și 250629
● Dispecerat Vlaicu - tel. 242183 și 244306
(1463248)

TVR 1

7,00 Telematinal
9,00 Jurnal regional
9,40 Practic TV
10,30 TVR Cluj-Napoca
11,20 TVR Iași
12,10 TVR Timișoara
13,00 Tezaur folcloric - rel.
14,00 Jurnalul de prânz
14,15 CiberFan
14,30 Drepturile omului
15,30 Între noi, frații - s.
16,00 Convietuiri
17,30 Încurcături în familie - s.
18,00 Milenium
18,10 Medicina pentru toți
19,00 Infomania
19,10 Avanpremieră Știri
19,15 Pasiuni - s.
20,00 Jurnal * Meteo
20,40 Sport
20,45 Justiție militară - s.
21,35 Cu ochii'n 4
22,20 Reflecții rutiere
22,35 Academia de presă
23,50 Jurnalul de noapte
0,10 Marele Jazz

TVR 2

7,00 Călătoriile lui Ics - rel.
7,35 Sabrina, vrăjitoare la 17 ani - rel.
8,05 Desene animate
8,35 Toți, împreună
9,20 Paralele inegale - rel.
11,00 Ferma - rel.
12,05 Mistere și scandaluri - rel.
13,00 Documentar - rel.
13,30 Tribuna partidelor parlamentare
14,00 Desene animate
14,45 Femeia ispititoare - s.
15,30 Veni, video, vici!
15,50 Germaine și Benjamin - s.
16,40 Atlas - rel.
17,10 Valurile Dunării la Galați
17,40 Familia și legea - s.
18,30 Telejurnal TVR 2
19,00 Cinci pentru națiune
20,45 S Club 7 la Miami - s. primul episod
21,15 Pragul de sus
22,40 Știri
22,45 Știri bancare și bursiere
22,50 Flori dintr-o altă lume - dramă, Spania, 1999
0,35 TVM. Mesager

PRO TV

7,00 Bună dimineața!
10,00 Tânăr și neliniștit - s., rel.
11,00 Oglinda timpului - s. ultimul episod
(●) 11,30 Papa Ioan Paul al II-lea - Filmul vieții - biografic, SUA, 1984
(●) 14,15 Sunt plecat în oraș - f. rel.
16,00 Tânăr și neliniștit - s.
16,55 Jocuri magice
17,00 Știrile Pro TV
17,40 Sens unic
17,45 Teo
18,45 Pro TV te ascultă ce vezi * Vremea
18,50 Dăruiești și câștigi
19,00 Știrile Pro TV
(●) 20,00 Aproape liber - comedie, SUA, 1990, cu Steve Martin, Rick Moranis
21,55 Știrile Pro TV
22,00 Chestiunea zilei
23,45 Știrile Pro TV
0,00 Zero
1,00 Omul care aduce cartea
1,05 Profit.
1,10 Pro TV te ascultă ce vezi
1,15 Seinfeld - s.
1,45 Pensacola - forța de elită - s.
2,30 Doug și Carrie - s.

TV ACASĂ

7,40 Acasă la bunica - rel.
7,50 Căsuța poveștilor - rel.
8,00 Miracolul iubirii - s. rel.
9,00 Dragoste și putere - s. rel.
9,30 Fiorella - s. rel.
10,35 Luisa Fernanda - s. rel.
11,20 Iubire fără limite - s. rel.
12,15 Dragoste nebună - s. rel.
13,05 Ia-mă acasă - rel.
13,40 Tristana - f. rel.
15,30 Înger sălbatic - s.
16,20 Desene animate
16,30 Miracolul iubirii - s.
17,25 Acasă la români
17,30 Dragoste și putere - s.
17,55 Știrile zilei
18,00 Fiorella - s.
18,50 Acasă la bunica
19,00 Iubire fără limite - s.
19,55 Desene animate
20,00 Știrile de Acasă
20,35 Vremea de Acasă
20,40 Dragoste nebună - s.
21,40 Luisa Fernanda - s.
22,45 Dragoste modernă - f., SUA, 1981
0,20 Dragoste și putere - s.
0,55 Știrile de Acasă

ANTENA 1

7,00 Observator
8,00 'Neața
11,00 Întoarcerea Marelui Blond - comedie, Franța, 1974
13,00 Știrile amiezii
13,15 Dragostea învinge - s.
14,00 Comoara din Atlantis - aventuri, SUA, 1998
16,00 Zile din viața noastră - s.
16,45 Vouă. Divertisment
16,50 Joi TeleEurobingo 2
19,00 Observator
19,45 Vouă. Divertisment
19,50 Din dragoste, cu Mircea Radu
(●) 21,30 Brigada mobilă
22,00 Marius Tucă Show
23,00 Observator
23,25 Vouă. Divertisment
23,30 Noaptea târziu cu Mircea Badea
(●) 0,30 Jake Speed - thriller, SUA, 1986
2,00 Dragoste învinge - s. rel.
3,00 Zile din viața noastră - s. rel.
4,00 Noaptea târziu cu Mircea Badea - rel.
5,00 Uraganul - s.
6,00 Ape liniștite - s.

TV ARAD

7,00 Știri TVA - rel.
7,30 Emisiune în limba germană - rel.
8,00 'Neața
11,00 Întoarcerea Marelui Blond - comedie, Franța
13,00 Știrile amiezii
13,15 Dragostea învinge - s.
(●) 14,00 Comoara din Atlantis - rel.
16,00 Zile din viața noastră - s.
10,45 „Vouă"
16,50 Divertisment
18,00 Viața spirituală
18,30 Știri TVA
19,00 Observator
19,45 „Vouă"
19,50 Din Dragoste
(●) 21,30 Brigada Mobilă
22,00 Marius Tucă Show
23,00 Știri TVA
În continuare program identic cu cel al Antenei 1

TV INTERSAT

8,25 Deschiderea programului
8,30 Cafeaua de dimineață
9,30 Trei destine - s.
10,15 Preciosa - s.
11,00 Știrile Intersat * Vocea străzii * Reportajul zilei - rel.
12,00 Film artistic - rel.
13,30 Comorile lumii - rel.
13,45 Obiectiv economic - rel.
14,00 Radical Power - s.
14,30 Provocarea naturii - s.
15,00 Trei ceasuri rele - rel.
16,00 Emisiune în limba maghiară
17,00 Umbre - rel.
17,15 Maeștrii cascadoriei - s.
18,00 Avanpremiera știrilor Intersat
18,02 Maeștrii cascadoriei - s.
18,14 Poanta zilei
18,15 Știrile Intersat * Vocea străzii * Reportajul zilei
19,00 Trei destine - s.
20,00 Destine - s.
21,00 Preciosa - s.
22,00 Bumerang - s.
22,30 Puls economic
23,30 Știrile Intersat * Vocea străzii * Reportajul zilei - rel.
(■) 0,15 Erotica
1,15 Închiderea programului

ATOMIC TV

7,00 Selector
10,25 Reactor
10,30 Atomic Café - rel.
11,00 Atomix
14,00 Interactiv
15,30 Proaspete și fierbinți
15,55 Reactor
16,00 Metropolis
17,00 Selector
19,00 Atomix
21,55 Reactor
22,00 Hai Hui - rel.
22,30 Selector
23,00 Klub Bizzar - rel.
0,00 Insomnia

BUDAPESTA 1

6,42 Matinal; 6,45 Lumea satului; 7,00 Astăzi dimineață; 9,30 Milciniu; **9,35 Totul pentru iubire** - s.; 10,35 Matinal; 13,00 Știri; 13,10 Jurnale regionale; 14,00 Em. slovenă; 14,25 Rondo - Mag. minorităților; **15,00 Parizianca - f. Franța**, cu Brigitte Bardot; 15,25 Alpi-Dunăre-Adiatica - magazin; 16,50 Mileniul; 17,00 Deșteptul; 17,25 Șansonete; 18,00 Szoszolo; 18,25 Speranța urmașilor; 19,00 Știri; **19,15 A noastră-i cetatea - s.**; 20,15 Știri; **21,05 Azerac - s.** Franța; 21,50 Povestea formației Illes - doc.13/10; 22,25 Elan; 23,00 Știri; 23,10 Actual; 23,40 Sunete de bază; 23,50 În doi cu Laszlo Karoly; 0,20 72 ore - mag. cultural; **0,50 Almanahul toamnei** - f. Ungaria

BUDAPESTA 2

9,30 112 - mag. poliției; 10,20 Cronică; 10,45 Ora de știință; 12,05 Telenoroc; 12,30 Șic - mag. de modă; **13,05 La mulți ani** - s.; 14,00 Știri; 15,00 Piața centrală; 16,30 Firme celebre; 17,00 Strada școlii; 18,20 Să vedem Indonezia!; 18,30 Cutia neagră -rep.; 19,00 Telesport - polo pe apă; 20,10 Pudră - mag. femeilor; 20,45 Desene animate; 21,00 Știri, sport; 21,40 Portret; 22,10 •Să discutăm despre viitor! **22,45 Păcat comun** - f. Ungaria; 0,15 Ora de închidere; 1,15 Statul sunt eu

VĂ RECOMANDĂM

PRO TV - (●) 20,00
Aproape liber - comedie, SUA, 1990, cu Steve Martin, Rick Moranis

Allianz Țiriac Asigurări S.A.

SUCURSALA ARAD

ASIGURARE DE RĂSPUNDERE CIVILĂ - AUTO OBLIGATORIE

ORAR zilnic 08 - 18 sâmbătă 09 - 13

ARAD	str. I.C. Brătianu nr. 5A (fosta 30 Decembrie) Tel.: 255.278; 254.683
LIPOVA	str. Mureșului nr. 1; Tel.: 563.058
SEBIȘ	str. Victoriei nr. 7D; Tel.: 422.068
CHIȘINEU-CRIȘ	str. T. Vladimirescu nr. 10; Tel.: 095/511.486
SÂNTANA	str. Muncii nr. 95; Tel.: 462.035

PRIMA

7,00 Milagros - rel.
8,00 Prima.Mix!
14,00 Cu Tibanu la pescuit și vânătoare
15,00 Milagros - s.
15,55 Clip Art!
16,00 Obiectiv
17,00 Detectivi de elită - s.
18,00 Focus
19,00 Real TV
19,30 Impact
20,00 Vrei să fii miliardar?
(●) 21,00 Rețeaua - f. SUA, 1995, cu Sandra Bullock
22,50 Cronica cârcotașului
23,00 Impact - rel.
23,30 Detectivi de elită - rel.
(▲) 0,30 Răzbunarea soției înșelate - f. erotic, SUA, 1996
2,00 Focus - rel.
(●) 3,00 Dragoste și minciună - f. SUA, 1992, cu Jaclyn Smith

TELE 7 ABC

7,00 Bună dimineața, România!
10,00 Concert
11,00 Dați vina pe Corina - rel.
12,00 Telemedicina - rel.
13,00 Ora unu a venit
13,15 Club ABC - rel.
14,00 Îți mai aduci aminte, doamnă? - rel.
14,45 Derrick - s.
16,00 Domino
17,00 Dați vina pe Corina!
18,00 În justiție
19,00 Telejurnal
19,30 Țara noastră
19,45 Gura lumii
19,50 Cartea de citire
20,00 Dan Diaconescu în direct
21,50 Loto
22,00 Derrick - s.
23,00 Dreptul la apărare
23,15 Viața noastră cea de toate zilele
1,00 Ora unu a venit
1,05 Tentații
1,35 Documentar
2,15 Telejurnal - rel.
2,45 În justiție - rel.
4,00 Dați vina pe Corina - rel.
5,00 Tentații - rel.
6,00 Domino - rel.
7,00 Gala Tele 7

HBO HBO

10,00 Guvernanta - f. SUA, 1998
12,00 Dancer, Texas - f. SUA, 1998
13,45 Cocoșatul - f. av. Franța, 1997, cu Daniel Auteuil
16,00 Godzilla - f. SF SUA, 1998, cu Matthew Boderick
18,15 Pasiune înșelătoare - f. dragoste, Anglia 1997
20,00 Vampirii - f. SUA, 1998
21,45 Retroactiv - f. SF SUA, 1997
23,15 Curaj în linia întâi - f. SUA, 1996
1,15 Podul dragonilor - f. SUA, 1999
2,45 Mereu învinși - f. SUA, 1998

DISCOVERY

10,00 Aventuri la pescuit
10,25 Capitole roșii
10,55 Echipa timpului
11,50 În căutarea unor lumi dispărute
12,45 Babuinii din Africa de Sud
13,40 Generalii lui Hitler
14,30 Planeta însingurată: Micronezia
15,25 Deschizătorii de drumuri: Nepal
16,15 Arme de război: Forța navală a lui Hitler
17,10 Aventuri la pescuit
17,35 Construcții ingenioase
18,05 Lungul drum al lui Nelson Mandela către libertate
19,00 Elefanți cu probleme
20,00 Capriciile vremii
20,30 Construcții ingenioase
21,00 Instincte primare: Reproducerea
22,00 Contact extrem
22,30 Aventurile lui O'Shea
23,00 În căutarea unor senzații tari
0,00 Power Zone: Spitfire
1,00 Echipa timpului
2,00 Capitole roșii
2,30 Construcții ingenioase
3,00 Arme de război

ANIMAL PLANET

8,00 În lumea animalelor
9,00 Totul despre lumea animalelor
9,30 Aventurile vânătorului de crocodili
10,00 Salvați animalele
10,30 În mijlocul naturii
11,00 Veterinari în Africa
12,00 Cazurile judecătorului Wapner
13,00 Viața pe verticală
14,00 Urgențe veterinare
14,30 Povestiri de la grădina zoologică
15,00 Aventurile vânătorului de crocodili
15,30 Medicul veterinar
16,00 Parcul maimuțelor
16,30 Acvanauții
17,00 Profesiuni canine
18,00 Totul despre lumea animalelor
18,30 Salvați și salvatori
19,00 Medicul veterinar
19,30 Aventurile vânătorului de crocodili
20,00 Veterinari în Africa
21,00 Din zori până la asfințit
21,30 Prieteni pe viață
22,00 Vânătorul de crocodili
23,00 Aventurile vânătorului de crocodili
0,00 Vânătorul de crocodili

TV 2

6,50 Magazin matinal; 7,50 Bună dimineața, Ungaria!; 9,35 **Bogați și frumoși** - s.; **10,00 Fărâmituri de știri** - s.; 10,30 Magazin cultural; 11,10 Ofertă directă; 12,00 Călătorie în gastronomie; **12,30 Medic în Alaska** - s.; **13,20 Fiica minerului - f. SUA**, cu Sissy Spaceck, Tommy Lee Jones; **15,35 Xena** - s.; **16,30 Hotelul castel** - s.; **17,25 Visători îndrăgostiți** - s.; **18,10 Maria Isabel** - s.; **18,40 Esperanza** - s.; 19,30 Fapte; 20,00 Roata norocului; 20,30 Gură de copil; **21,00 Înger sălbatic** - s.; 21,30 Darido show; 23,10 Lămâie; 23,45 Bună seara, Ungaria!; **0,50 Prințul întunericului - f. horror SUA**, cu Donald Pleasence; 2,40 Salon auto

PRO 7

7,15 Sam; 8,00 Taff - magazin; 8,30 Desene animate; **8,55 Cine-i bossul?** - s.; **9,25 Roseanne** - s.; **9,55 Cybill** - s.; **10,30 Inimă furată - thriller Canada 1997**; **12,05 Matlock** - s.; **13,05 Roseanne** - s.; **13,30 Oh, Baby!** - s.; 14,00 Sam - magazin; 15,00 Talkshow-uri; 18,00 Taff - magazin; **18,30 Cybill** - s.; 19,00 Simpsonii - d. a.; **20,00 Fam. Bundy** - s.; 20,30 Galileo - magazin; 20,55 Știri; **21,15 Highlander - f. SUA, 1985**, cu Christopher Lambert, Sean Connery; **22,40 Freedom Strike - f. SUA, 1998**, cu Michael Dudikoff; **1,20 Police Story - f. act. Hong Kong 1986**, cu Jackie Chan

RTL

7,00 Matinal; 7,30 Bună dimineața; **8,00 Între noi** - s.; **8,30 Vremuri bune...** - s.; **9,00 Meșterul casei** - s.; 10,00 Matinal; **10,30 Living Single** - s.; **11,00 Căsătoria mea** - s.; 11,30 Showul dimineții; 12,30 Duelul familiilor - concurs tv.; 13,00 Talkshow-uri; **17,00 Meșterul casei** - s.; **18,00 Dădaca** - s.; **18,30 Între noi** - s.; 19,00 Schi - sărituri trambulină CM, Ramsau; 19,30 Exclusiv - Stars; 19,45 Știri; 20,10 Exploziv - magazin; **20,40 Vremuri bune, vremuri rele** - s.; 21,15 Cine va fi milionar?; **22,15 Nikola** - s.; **22,45 Lumea Ritei** - s.; 23,15 7 zile, 7 capete - retrospectivă veselă; 0,15 Știrile de vineri noaptea; 1,00 Jurnal; **1,30 Living Single** - s.

TV 5

13,05 Întrebări TV 5; 13,30 Jurnal; 14,05 Fax Culture; 15,00 Jurnal; **15,15 Stânga, dreapta** - s.; 17,00 Jurnal; 17,15 Invitatul TV 5; 17,30 Magazin; 18,05 Piramide; 18,30 Întrebări pentru campion; 19,00 Jurnal TV 5; **19,15 Stânga-dreapta** - s.; 21,00 Jurnal Belgia; 21,30 Jurnal; **22,05 Juliette Pomerleu** - s.; 23,05 Jurnal TV 5; 23,15 Divertisment .

EUROSPORT

9,30 Program matinal; 10,15 Schi fond 10 km fem., în direct; 11,00 Skeleton CM Igls în direct; 12,00 Schi fond 15 km bărbați în direct; 13,00 Skeleton - CM Igls, în direct; 12,45 Magazin olimpic; 14,00 Biatlon - 12,5 km sprint, în direct; 15,00 Biatlon 10 km fem. Pokljuka fem., în direct; 16,45 Fotbal - Cupa UEFA; 17,30 Schi - trambulină Ramsau; 19,00 Sanie - La Plagne - în direct; 20,00 Baschet - Liga Europeană; 20,30 Biatlon - 12,5 km bărbați Pokljuka/ Slovenia; 21,00 Sanie - în direct; 22,00 Box; 0,00 Sportcentre; 0,15 Schi - trambulina CM Ramsau/ Austria; 1,15 Snowboard - Laax

RADIO ARAD & RADIO CONTACT (99,1 MHz)

6,00 Lupta cu somnul
8,00 Bună dimineața, Arad!
10,00 Tovarășii mei
12,00 Pulsul zilei
13,00 Fan D. Fan
14,00 Radiomagazin - Deutsche Welle
15,00 Contact FM
17,00 Sensul muzicii
18,00 Radiomagazin Radio France International
19,00 Bună seara, Arad!
20,00 Ce și pentru cine?
21,00 Studio M
22,00 Vineri noaptea nu mi-e somn

RADIO PRO FM (92,1 MHz)

1,00-3,00 MINISTRY OF SOUND SESSION cu Mihai Gurei; **3,00-5,00 MUZICĂ**; 5,00-5,30 BULETIN DE ȘTIRI la fiecare sfert de oră; 5,30-8,00 PRO FM PANA LA UNU cu Nono Semen și Laura Călăceanu; **7,00-10,00 PRO FM PANA LA UNU** cu Cătălin Lăpuscă; **10,00-13,00 PRO FM PANA LA UNU** cu Mihai Dobrovolschi; **13,00-14,00 13-14 CU ANDREI** cu Andrei Gheorghe; **14,00-17,00 POFTIM PRO FM** cu Cristian Pavel; **17,00-18,00 TOP TEN PRO FM** cu George Vintilă; **18,00 - 19,00 FABRICAT ÎN ROMANIA** cu Andrei Gheorghe; **19,00-20,00 252.26.42** cu Călin Gheorghe; **20,00-23,00 LATINO PARTY** cu Vali Bărbulescu; **23,00-2,00 HOT PARTY MIX** cu Mihai Gurei

RADIO TIMIȘOARA

6,00 Ceasurile dimineții
8,00 Muzică populară cu dedicații
9,00 Cânt din suflet
10,00 Radio circuit; 11,00 Gramofon
12,00 Miez de zi la polul vest
13,00 Emisiune în limbile minorităților
16,00 Radio cocktail
18,00 Actualitatea radio
18,10 România 2000 plus
19,00 Radiojurnal; 19,15 Idei în dialog
20,05 Călătorie în lumea poveștilor
20,15 Istoria muzicii rock
21,00 Curierul de seară
Știri: 6,00; 7,55; 9,00; 11;00; 12,50; 17,00; 20,00; 21,00; 21,55.
Radio Jurnal: 7,00; 16,00; 19,00.

RADIO SEBIȘ

6,00 Matinal 21
9,00 Tu alegi!
10,00 Cafeaua de zece
12,00 Secvența 21
14,00 La porțile dorului - muzică populară
15,00 Magazin 21
17,00 Lentila de contact
18,00 La mulți ani! - dedicații muzicale
19,00 Expresul de seară
22,00 Club 21
0,00 92,1 Insomnii!

TVR 1

7,00 O vedetă populară - rel.
7,50 Oameni ca noi
8,20 Desene animate
9,10 Zorro - s.
10,00 Totul la vedere
13,00 Casa mea
13,30 Auto Club
14,00 Jurnalul de prânz
14,10 Arca Marinei
16,15 Felicity - s.
17,00 Ora G
18,00 Teleenciclopedia
19,00 Festivalul național al cântecului de dragoste
20,00 Jurnal. Meteo
20,25 Sport
20,30 Surprize, surprize
22,30 Sânge albastru - s.
23,30 Jurnalul de noapte
23,40 CE de handbal feminin: România-Macedonia

TVR 2

7,00 Arca lui Noe
7,35 Sabrina, vrăjitoare la 17 ani - s.
8,05 Desene animate
8,35 Toți împreună
9,20 Osia lumii
9,55 Povestea unui cățel - f. av. SUA, 1999
11,30 Desene animate
12,00 Piatra magică - s.
12,30 Trupa DP2
14,00 On line
14,30 Știri - s.
14,35 Atlas
15,05 Grădina, o stare sufletească
15,30 Top TVR2
16,30 Parohia Dibley - s.
16,55 Handbal feminin - Germania-Ungaria, la Euro 2000
18,30 Telejurnal
18,45 Handbal feminin: România-Macedonia, la Euro 2000
20,30 NBA Action
20,55 Handbal feminin: Rusia-Austria la EURO 2000
22,30 Știri
22,35 Jonathan Creek - s.
(▲) 23,25 Despre viață și sex - s.
0,15 TV Mesager

PRO TV

7,00 Desene animate
8,30 Gemenele - s.
9,00 Liceul Madison - s.
10,00 Bătălia pentru Terra - s.
10,30 Povești cu surprize - s.
11,15 Captivi în cartier - s.
11,45 Bucătăria lui Radu
12,20 ProMotor
13,00 Știrile Pro TV
13,10 Zero - rel.
14,00 Dragul de Raymond
14,30 Primii pași - s.
15,00 Hercule - s.
15,45 Jake și grăsanul - s.
16,30 Profashion
(●) 17,00 Întoarcerea lui Sandokan - coprod. 1996, cu Kabir Bedi, Romina Power, Franco Nero
19,00 Știrile Pro Tv
19,30 Steaua ta norocoasă
(●) 22,00 Vrăjitoarele din Eastwick - comed. SUA, 1987, cu Jack Nicholson, Michelle Pfeiffer, Susan Sarndon, regia George Miller
0,00 Millennium - s.
(■) 1,00 Femei fierbinți - s.

TV ACASĂ

7,00 Știrile de Acasă - rel.
7,40 Acasă la bunica - rel.
7,50 Căsuța poveștilor - rel.
8,15 Miracolul iubirii - s. rel.
9,00 Dragoste și putere - s. rel.
9,30 Fiorella - s., rel.
10,25 Luisa Fernanda - s. rel.
11,15 Iubire fără limite - s. rel.
12,10 Dragoste nebună - rel.
13,00 Acasă la români
14,00 Acasă cu Ruxandra Săraru
15,00 Huckleberry Finn - s.
15,30 Înger sălbatic - s.
16,20 Căsuța poveștilor
16,30 Miracolul iubirii - s.
17,30 Dragoste și putere - s.
18,00 Fiorella - s.
19,00 Perry Mason: Moartea vine prin teleobiectiv - s. SUA, 1992
20,30 Desene animate
20,40 Poveste de Crăciun - s. Mexic
21,35 Ramona - s.
22,30 Arthur - comed. SUA, 1981, cu Dudley Moore, Liza Minelli
0,10 Dragoste și putere - s. rel.
0,35 Acasă la români

ANTENA 1

5,30 Învățămintele lui Moise - f. SUA, 1975
7,30 Mari regizori - doc.
8,30 Stan și Bran - s.
9,30 Fir întins - s.
10,00 Casa de piatră
10,30 Roata de rezervă
11,00 Fotbal în sală: Cupa Stalinskaya
13,00 Viitorul începe azi - s.
14,00 Pe aripile filmului
14,30 Cascadorii de la Hollywood - doc. - I
15,30 Fashion Club
16,00 Orient Expres
18,00 Te voi iubi mereu - s.
19,00 Observator
(●) 19,45 Dincolo de aparențe - f. SUA, 1998, cu Melanie Griffith, Tom Berenger
21,45 Observator
(●) 22,00 Nash Bridges - s.
(▲) 23,00 Moștenirea - thriller, SUA, 1998, cu David Hasselhoff, Rod Steiger
(■) 0,30 Amanții iliciți - thriller erotic, SUA, 1999
(●) 2,00 Dincolo de aparențe - f., rel.
4,00 Te voi iubi mereu - s., rel.

TV ARAD

5,30 Învățămintele lui Moise - s.
7,30 Mari regizori: John Carpenter
8,30 Știri TVA - rel.
9,00 Lumea mare a celor mici
9,30 Fir întins
10,00 Casa de piatră
10,30 Roata de rezervă
11,00 Fotbal în direct. Cupa Stalinskaya
13,00 Viitorul începe azi - s.
14,00 Pe aripile filmului
14,30 Cascadorii de la Hollywood - ep. 1
15,30 Fashion Club
16,00 Orient Expres
18,00 Lumea mare a celor mici
18,30 Știri TVA
19,00 Observator
19,45 Dincolo de aparențe - f. SUA, 1998
21,45 Știri TVA - rel.
În continuare program identic cu cel al Antenei 1

TV INTERSAT

8,55 Deschiderea programului
9,00 Film artistic
10,30 Animated classic
11,00 Știrile Intersat * Reportajul zilei * Vocea străzii - rel.
12,00 Orașul dezbinat - film
13,30 Deșertul vorbește - s.
14,00 Muzică și film - rel.
15,00 Labirint - s.
16,00 Odiseea - s.
16,30 Cavaleri și războinici - s.
17,30 Maeștrii cascadoriei - s.
18,00 Avanpremiera știrilor Intersat
18,02 Maeștrii cascadoriei - s.
18,14 Poanta zilei
18,15 Știrile Intersat * Reportajul zilei * Vocea străzii
19,00 Lumea animalelor sălbatice - s.
(▲) 19,30 Teroristul maniac - film
21,00 Bumerang - s.
21,30 Provocarea naturii - s.
(●) 22,00 Povestea trădată a trei femei - film
23,30 Știrile Intersat * Reportajul zilei * Vocea străzii - rel.
(■) 0,15 Erotica
1,15 Închiderea programului

ATOMIC TV

7,00 Selector
10,30 Romanian Top 100
12,30 File de poveste
13,00 Selector
14,00 K Lumea
16,00 Selector
18,30 Atomix
21,30 Febra - party music
22,30 Vibrații
23,30 Klub Bizzar
0,30 Selector
1,30 Insomnia

BUDAPESTA 1

8,20 Lumea satului; 8,35 Fox Kids - d. a.; 9,25 Du-te - vino - sport copii; 9,55 Religie; 10,05 Zanzibar - em. pt. tineri; 11,30 Fum de aur - Mesajul trecutului; 13,00 Știri; 13,10 Bravo TV; 14,05 Călătoriile lui Stevenson - doc. Anglia 2/2; 15,00 Cocktail extrem; 15,15 Culorile Boliviei și ale Perului - doc.; 16,05 Delta-magazin; 16,35 Secolul nostru; 17,00 1100 ani în centrul Europei; 17,30 Să discutăm despre viitor; 17,50 Trend; **18,20 Anna - s. Canada**; 20,00 Loto show; 20,30 Știri; 21,00 Satelit-cabaret; 21,35 Castravete - salată politică; **22,05 Schimanschi se întoarce - s. Germania**; 23,40 Concert José Cura; **1,15 Star fără cult** - f. Ungaria

BUDAPESTA 2

9,30 Magazinul minorităților; 12,30 Rondo; 13,05 Copiii cântă; 13,20 Ocolul Pământului în 80 zile - doc.; 14,10 Boutique muzical; **15,00 Crucișătorul Potemkin - f. sovietic**; **16,05 Azerac** - s.; 16,55 Handbal feminin CE; 18,25 Cocktail extrem; 18,40 Idolul show-ului; 19,30 Încotro; 20,45 Șlagăr TV; 21,00 Știri, sport; 21,40 Petrecerea tinerilor; **22,10 Cetățean mondial** - s.; 23,05 Heavy Medal; **0,05 Holocaust - s. SUA**, 4/4; 2,00 Bravo TV

VĂ RECOMANDĂM

HBO - 17,45 O crimă perfectă - f. SUA, 1998, cu Michael Douglas, Gwyneth Paltrow

Societate comercială

DOREȘTE COLABORARE

în vederea desfășurării unei activități de producție.
POSEDĂ SPAȚIU
(aprox. 400 m. p.)
amenajat în județul Arad și personal disponibil.
TELEFON 094/60.70.71

PRIMA

7,00 Milagros - rel.
8,00 Prima Mix!
15,00 Milagros - s.
15,55 Clip Art
16,00 Motor - rel.
(●) 16,30 Exploziv - rel.
17,00 Detectivi de elită - s.
18,00 Focus
19,00 Real TV
19,30 Impact
20,00 Congregația - dramă, SUA, 1990
21,50 Cronica cârcotașului
22,00 Focus
22,30 Stil
23,30 Impact - rel.
0,00 Detectivi de elită - s. rel.
0,55 Clip Art
1,00 Focus - rel.

TELE 7 ABC

7,00 Bună dimineața, România
10,00 Cutia muzicală - rel.
10,30 Vedete la taifas - rel.
11,00 Dați vina pe Corina! - rel.
12,00 Măștile puterii - rel.
13,00 Ora unu a venit - rel.
13,15 Lumea misterelor - rel.
14,15 Documentar
14,45 Derrick - s.
16,00 Post Meridian
17,00 Dați vina pe Corina!
18,00 Clubul microbiștilor
19,00 Telejurnal
19,30 Țara noastră
19,40 Gura lumii
19,50 Cartea de citire
20,00 Dan Diaconescu în direct
22,00 Reporter Tele 7
23,15 Viața noastră cea de toate zilele
1,00 Ora unu a venit - rel.
1,05 Post Meridian
2,15 Telejurnal - rel.
2,45 Reporter Tele 7 - rel.
4,00 Dați vina pe Corina! - rel.
5,00 Documentar
6,00 Gala Tele 7

HBO

10,00 Retroactiv - SF, SUA, 1997
11,30 Noua dezordine mondială - acțiune, SUA, 1999
13,00 Gol pușcă - comedie, Marea Britanie, 1997
14,30 Mihai Viteazul - dramă, România, 1970
18,00 În amurg - dragoste, SUA, 1997
20,00 Masacru în Texas: generația următoare - horror, SUA, 1994
21,30 Stargate SG-1 - s.
22,15 Amanta nevestei mele - comedie, Franța, 1995
0,00 Mesaj pentru tine - dragoste, SUA, 1998

DISCOVERY

10,00 Aventuri la pescuit cu Rex Hunt
10,25 Confesiunile unei ... bărci de salvare
10,55 Echipa timpului
11,50 Cursa pentru superbombă
12,45 Asia sălbatică
13,40 Timpul științei: În căutarea vieții extraterestre
14,30 Istoria apei
15,25 Safari cosmic
16,15 Călătorie în spațiu
17,05 Aventuri la pescuit cu Rex Hunt
17,35 Actualități Discovery
18,05 Egiptul antic: Post mortem
19,00 Asia sălbatică
20,00 Dincolo de anul 2000
20,30 Actualități Discovery
21,00 În privire în inima Titanicului
22,00 Superstructuri
23,00 Viața în spațiu
1,00 Echipa timpului
2,00 Confesiunile unei ... bărci de salvare
2,30 Actualități Discovery
3,00 Criminaliștii

ANIMAL PLANET

8,00 În lumea animalelor
9,00 Totul despre lumea animalelor
9,30 Salvați și salvatori
10,00 Medicul veterinar
10,30 Aventurile vânătorului de crocodili
11,00 Urgențe veterinare
12,00 Cazurile judecătorului Wapner
13,00 Animalele Orientului: Arabia necunoscută
14,00 Urgențe veterinare
14,30 Povestiri de la zoo
15,00 Vânătorul de crocodili
15,30 Medicul veterinar
16,00 Parcul maimuțelor
16,30 Acvanauții
17,00 Rase de câini
18,00 Totul despre planeta animalelor
18,30 Salvați și salvatori
19,00 Medicul veterinar
19,30 Aventurile vânătorului de crocodili
20,00 Urgențe veterinare
21,00 Universul naturii
21,30 Omul-aligator
22,00 Acvanauții
23,00 Parada animalelor
0,00 Urgențe veterinare
1,00 Povestiri neobișnuite
1,30 În mijlocul naturii

TV 2

6,40 Ediție matinală; 6,50 Religie; **9,35 Bogați și frumoși** - s.; **10,00 Fărâmituri de știri** - s.; 10,30 Talkshow; 11,20 Ajută-te singur!; 11,20 Ofertă directă; 12,10 Ungaria mâine; **12,40 Medic în Alaska** - s.; **13,40 Petrolul lui Lorenzo** - dramă, SUA, cu Susan Sarandon, Nick Nolte; **15,35 Xena** - s.; **16,30 Hotelul castel** - s.; **17,25 Vizitori îndrăgostiți** - s.; **18,10 Maria Isabel** - s.; **18,40 Esperanza** - s.; 19,30 Fapte; 20,00 Roata norocului; 20,35 Gură de copil; **21,00 Înger sălbatic** - s.; 21,30 Spital de copii - doc; **22,30 Atracția simțurilor** - f. SUA, cu Richard Gere, Sharon Stone; 0,15 Bună seara, Ungaria; 0,55 Talk-show pe Internet

PRO 7

7,30 Taff - magazin; 8,00 Desene animate; **8,30 Cine-i șeful?** - s.; **9,00 Roseanne** - s.; **9,25 Cybill** - s.; **10,00 Dad** - tragicomedie, SUA, 1989, cu Jack Lemmon; **12,05 Matlock** - s.; **13,05 Roseanne** - s.; **13,30 Oh baby** - s.; 14,00 Sam; 15,00 Talk-show-uri; 18,00 Taff magazin; **18,30 Cybill** - s.; 19,00 Simpsonii - s.d.a; **20,00 Fam. Bundy** - s.; 20,30 Galilea magazin; 20,55 Știri; **21,15 Cursa finală** - act., SUA-Canada, 1999; 23,15 Magazin erotic; **0,05 Secret Place** - erotic, SUA, 1996; **1,35 Șapte zile** - s. rel.

RTL

7,00 Matinal; 7,30 Bună dimineața; **8,00 Între noi** - s.; **8,30 Vremuri bune...** - s.; **9,00 Meșterul casei** - s.; 10,00 Magazin; **10,30 Dr. Stefan Frank** - s.; **11,30 Dr. Bruckner** - s.; 12,30 Duelul familiilor; 13,00 Magazinul amiezii; 14,00 Talkshow-uri; **17,00 Meșterul casei** - s.; **18,00 Dădaca** - s.; **18,30 Între noi** - s.; 19,00 Mag. regional; 19,30 Exclusiv; 19,45 Știri RTL; 20,10 Exploziv magazin; **20,40 Vremuri bune, vremuri rele** - s.; **21,00 The Psycho Girl** - dramă, Germania, 2000; 23,05 Stern TV magazin; 1,00 Știrile nopții; **1,30 Living Single** - s.

TV 5

13,05 Întrebări; 13,30 Jurnal; 14,05 Timpul prezent; 15,00 Jurnal; 15,15 Cinema; 17,00 Jurnal; 17,15 Invitatul TV 5; 17,30 Magazin; 18,05 Piramide; 18,30 Întrebări pentru campion; 19,00 Jurnal TV 5; 19,15 Cinema; 20,55 Invitatul TV 5; 21,00 Jurnal Elveția; 21,30 Jurnal France 2; 22,05 Fapt divers; 23,05 Jurnal TV 5; *23,15 Marius* - s.

EUROSPORT

9,30 Bob CM magazin; 10,45 Schi - fond, ștafetă fem. în direct; 11,45 Schi fond ștafetă b. în direct; 12,45 Sporturi extreme - Snowboard; 13,45 Schi fond - ștafetă f.; 14,30 Atletism - Malmö; 15,30 Gimnastică artistică CM Glasgow; 17,00 Curling CE: Germania-Danemarca în direct; 20,00 Schi fond - Clusone/IT.; 21,00 American Darts în direct; 23,00 Karting - Paris; 0,30 Box; 1,30 Curling CE: Germania-Danemarca

PYROSTOP

ARAD, Str. Banu Mărăcine nr. 1
Tel/Fax:233281; 094-525048

Vă oferă:

- Sisteme de alarmă antiefracție și antiincendii
- Sisteme de televiziune circuit închis
- Sisteme de control acces
- Sisteme de interfonie pentru locuințe și birouri
- Geamuri TERMOPAN
- Mobilier din sticlă colorată
- Sticlă ornamentală realizată la comandă

Monitorizarea sistemelor de alarmă prin dispeceratele ARCONS SECURITY și POMPIERII MILITARI

S. C. MANITOBA TEX S.R.L.

Angajează: **REFERENT CLIENȚI**

Cerințe: - cunoștințe operare PC;
- cunoștințe de limba engleză scris și vorbit;
- flexibilitate;
- dinamism;
- minim studii medii;
- vârsta maximă 35 ani.

Cei interesați sunt rugați să prezinte un Curriculum vitae la sediul firmei, situată pe str. Ursului nr. 21, Arad. Telefon: 250505, Fax: 281322.

Mail: administration.manitoba@inext.ro.

(1463249)

TVR 1

7,00 Telematinal
8,00 Jurnalul de dimineață
9,00 Jurnal regional
9,40 Practic TV
10,30 TVR Cluj-Napoca
11,20 TVR Iași
12,10 TVR Timișoara
13,10 Poveste imorală - s. rel.
14,00 Jurnalul de prânz
14,15 CiberFan
14,30 TVR Craiova
15,30 Între noi, frații - s.
16,00 Panorama
17,30 Studioul electoral
17,30 Încurcături în familie - s.
18,00 Milenium
18,10 Impas în doi
19,00 Infomania
19,10 Avanpremieră Știri
19,15 Pasiuni - s.
20,00 Jurnal * Meteo
20,40 Sport
20,45 Talk-show politic
21,45 Justițiarii - s.
22,45 Handbal feminin: Danemarca-România, la EURO 2000
0,05 Jurnalul de noapte
0,25 Mari dirijori

TVR 2

7,00 Tip-top, mini-top - rel.
7,35 Sabrina, vrăjitoare la 17 ani - s.
8,35 Toți, împreună
9,35 Top TVR 2 - rel.
10,35 Știri
10,40 Blestemul pământului - f. rel.
12,30 Din goana trenului - rel.
13,30 Cronici votive - rel.
14,00 Desene animate
14,45 Femeia ispititoare - s.
15,30 Veni, video, vici!
15,45 Știri
15,45 Să mori din dragoste - s.
16,40 Împăratul perlei negre
16,55 Handbal feminin: Ungaria-Rusia, la EURO 2000
18,30 Telejurnal TVR 2
18,45 Handbal feminin: Danemarca-România, la EURO 2000
20,30 Sabrina, vrăjitoare la 17 ani - s. ultimul episod
20,55 Handbal feminin: Franța-Austria, la EURO 2000
22,30 Știri
22,35 Știri bancare și bursiere
22,40 Informatorul - dramă, Italia, 1995
0,15 TVM. Mesager

PRO TV

7,00 Bună dimineața!
10,00 Tânăr și neliniștit - s. rel.
11,00 Pensacola - forța de elită - s. rel.
11,50 Oglinda timpului - s.
(●) 12,20 Dependența - dramă, SUA, 1981
14,15 Fitz - s.
15,05 Mortal Kombat - s. rel.
16,00 Tânăr și neliniștit - s.
16,55 Jocuri magice
17,00 Știrile Pro TV
17,40 Sens unic
17,45 Teo
18,45 Pro TV te ascultă ce vezi * Vremea
18,50 Dăruiești și câștigi!
19,00 Știrile Pro TV
(●) 20,00 Sunt plecat în oraș - comedie, SUA, 1994
21,55 Știrile Pro TV
22,00 Chestiunea zilei
23,45 Omul care aduce cartea
23,50 PRO TV te ascultă ce vezi
0,00 X și Zero
0,05 Știrile Pro TV
0,25 Profit
0,30 Seinfeld - s.
1,00 Pensacola - forța de elită - s.
2,00 Doug și Carrie - s.

TV ACASĂ

7,00 Știrile de Acasă - rel.
7,40 Acasă la bunica - rel.
7,50 Căsuța poveștilor - rel.
8,00 Miracolul iubirii - s. rel.
8,50 Dragoste și putere - s. rel.
9,15 Fiorella - s. rel.
10,20 Luisa Fernanda - s. rel.
11,05 Iubire fără limite - s. rel.
12,00 Dragoste nebună - s. rel.
12,50 La casa de vis - rel.
13,25 Rebel fără cauză - f. rel.
15,30 Înger sălbatic - s.
16,20 Desene animate
16,30 Miracolul iubirii - s.
17,25 Acasă la români
17,30 Dragoste și putere - s.
17,55 Știrea zilei
18,00 Fiorella - s.
18,50 Acasă la bunica
19,00 Iubire fără limite - s.
19,55 Desene animate
20,00 Știrile de Acasă
20,35 Vremea de Acasă
20,40 Dragoste nebună - s.
21,40 Luisa Fernanda - s
(I) 22,45 Tristana - f. Spania/Franța/Italia, 1970
0,25 Dragoste și putere - s. rel.
1,00 Știrile de Acasă
1,35 Ia-mă acasă - rel.
2,40 Acasă la români - rel.

ANTENA 1

7,00 Observator
8,00 'Neața
12,00 Cisco Pike - dramă, SUA, 1972
13,00 Știrile amiezii
13,15 Dragostea învinge - s.
14,00 Supraviețuitorii - f., rel.
16,00 Zile din viața noastră - s.
17,00 Știri
17,10 Vouă. Divertisment
17,20 Te voi iubi mereu - s.
19,00 Observator
19,55 Vouă. Divertisment
20,00 Comoara din Atlantis - aventuri, SUA, 1994
22,00 Marius Tucă Show
23,00 Observator
23,25 Vouă. Divertisment
23,30 Noaptea târziu cu Mircea Badea
0,30 Spiritul anului '76 - comedie, SUA, 1990
2,00 Te voi iubi mereu - s., rel.
4,00 Noaptea târziu cu Mircea Badea - rel.
5,00 Uraganul - s.
6,00 Ape liniștite - s.

TV ARAD

7,00 Știri TVA - rel.
7,30 Mileniul trei - rel.
8,00 'Neața
(●) 11,00 Cisco Pike - dramă, SUA, 1972
13,00 Știrile amiezii
13,15 Dragostea învinge - s.
14,00 Supraviețuitorii - rel.
16,00 Zile din viața noastră - s.
17,00 Știri
17,15 „Vouă"
17,20 Divertisment
18,00 Emisiune în limba germană
18,30 Știri TVA
19,00 Observator
19,55 „Vouă"
(●) 20,00 Comoara din Atlantis - aventuri, SUA, 1998
22,00 Marius Tucă Show
23,00 Știri TVA
În continuare program identic cu cel al Antenei 1

TV INTERSAT

8,25 Deschiderea programului
8,30 Cafeaua de dimineață - emisiune în direct
9,30 Trei destine - s.
10,15 Preciosa - s.
11,00 Știrile Intersat * Vocea străzii * Reportajul zilei, rel.
12,00 Film
13,30 Radical Power - s.
14,00 Cavaleri și războinici - s.
15,00 Emisiune în limba germană - rel.
15,30 Underdog Show - s.
16,00 Adrenalină - rel.
17,00 Provocarea naturii - s.
17,30 Comorile lumii - documentar
17,45 Obiectiv economic
18,00 Avanpremiera știrilor Intersat
18,02 Umbre
18,14 Poanta zilei
18,15 Știrile Intersat * Vocea străzii * Reportajul zilei
19,00 Trei destine - s.
20,00 Trei ceasuri rele
21,00 Preciosa - s.
(I) 22,00 Film artistic
23,30 Știrile Intersat * Vocea străzii * Reportajul zilei - rel.
(■) 0,15 Erotica
1,15 Închiderea programului

ATOMIC TV

7,00 Selector
10,25 Reactor - rel.
10,30 Selector - muzică pe bandă rulantă
11,00 Atomix - rel.
14,00 Interactiv
15,30 Proaspete și fierbinți
15,55 Reactor - știrile zilei
16,00 Rockada - rel.
17,00 Selector .
19,00 Atomix
21,55 Reactor - știrile zilei
22,00 Atomic Café
22,30 Selector
23,00 Metropolis
0,00 Insomnia

BUDAPESTA 1

6,42 Matinal; 6,45 Lumea satului; 7,00 Matinal; 9,30 Mileniu; **9,35 Totul pentru iubire** - s.; 10,30 Matinal; 13,00 Știri; 13,10 Jurnale regionale; 14,00 Magazinul minorităților; 15,00 Arhiva de filme; **15,30 Rezi Vineri** - f. Ungaria; 16,40 Mileniu; 17,00 Curs de germană; 17,30 Religie; 18,00 Tabăra Tölgyes 2000; 18,25 Halo; 19,00 Știri; **19,15 A noastră-i cetatea** - s.; 20,15 Știri; 21,00 Oaza - em. lui Kepes Andras; 23,00 Știri; 23,10 Actual; 23,40 Panorama; **0,20 Maeștrii înșelătoriei** - f. SUA, cu Bill Praxton

BUDAPESTA 2

9,00 Parlamentul în direct; 13,05 Mă iubești sau nu?; 14,00 Știri; 15,00 Fum de aur; 16,25 A fost odată ...; 16,55 Handbal fem. CE: Ungaria-Rusia; 18,30 Contemporani; **19,00 Kispokaf** - f. Scoția; 20,45 Desene animate; 21,00 Știri, meteo; 21,40 Maghiari celebri; 22,30 Să discutăm despre viitor; **22,50 Vânătoarea** - f. SUA-Australia, cu John Savage; 0,25 Ora de închidere; 1,25 Halo, sunt aici!

VĂ RECOMANDĂM

HBO - 14,30 Mihai Viteazul - dramă, România, 1970

S.C. TEPRO VEST HOLDING S.A.
VINDE:
▶Țevi instalații(negre și zincate) 1/2 - 4D ▶Toată gama de produse laminate
▶Oțel rotund ▶Bare trase-pătrate-hexagon ▶Plasă sârmă, tablă și electrozi
▶Oțel beton D 8 - 10 - 12 ▶PC 52 D 14 - D 20
▶Onduline ▶Ciment ▶Var ▶BCA ▶Cuie și plasă rabiț
▶Plasa sudată 4, 5, 6.
TRANSPORTĂM MARFĂ 10 - 20 T
Vindem BCA și ciment la preț de furnizor + transport.
ARAD str. Câmpurilor nr. 3 tel. 057-289 924

PRIMA

7,00 Program pentru copii
10,00 Creaturi sălbatice
11,00 Tradiții
11,30 Sport Magazin
14,00 Motor
(I) 14,30 Exploziv
(●) 15,00 Americanski Blues - f. SUA, 1995, cu Daniel Quinn
17,00 Detectivi de elită - s.
18,00 Focus
19,00 Real TV
19,30 Impact
20,00 Vrei să fii miliardar?
21,00 Comisarul Rex - s.
22,00 Perechea potrivită
22,30 21 - popice, cărți și fete frumoase
23,00 Impact - rel.
23,30 Detectivi de elită - rel.
0,30 Sex cu Nadine
1,30 Intenții ascunse - f. SUA, 1996, cu Faye Dunaway, Nicolette Sheridan, Michael O'Keefe
3,00 Focus - rel.

TELE 7 ABC

8,00 Dați vina pe Corina! - rel.
9,00 Țara Spiridușilor
10,00 Motor extrem
11,00 Derrick - s., rel.
12,00 Tentații
13,00 Ora unu a venit
13,05 Weekend ABC
15,00 Club ABC
15,30 Documentar
16,00 Lumea misterelor
17,00 Concert San Remo '98
18,00 Lumea în clipa 2000
19,00 Telejurnal
19,30 Țara noastră
19,50 Cartea de citire
20,00 As Show
21,00 Cântecul în casa lui
22,00 Derrick - s.
23,00 Concert
23,30 2000 - o singură destinație: Australia
0,00 Gala Tele 7 - rel.
1,00 Ora unu a venit - rel.
1,05 Lumea misterelor - rel.
2,15 Telejurnal - rel.
2,45 Derrick - s. rel.
4,00 Lumea în clipa 2000
5,00 As Show - rel.
5,50 Documentar
6,15 Cântecul și casa lui - rel.
7,00 San Remo '98 - rel.

HBO

10,00 Desene animate
10,30 Dragă, am micșorat copiii! - s.
11,15 O dorință simplă - comed. SUA, 1997
12,45 Călătoria2: Rătăciți în San Francisco - comed. SUA, 1996
14,15 Shine - f. Australia, 1997
16,00 Arahnofobia - f. SUA, 1990
17,45 O crimă perfectă - f. SUA, 1998, cu Michael Douglas, Gwyneth Paltrow
19,30 Cinema I Cinema I Cinema
20,00 Contra-cronometru - f. SUA, 1999, cu Clint Eastwood
22,15 Dosarele X - f. SF SUA, 1998, cu Gillian Anderson, David Duchowny
0,15 Ce-am avut și ce-am pierdut - comed. SUA, 1997
2,00 În spatele liniei inamice - f. SUA, 1997
3,30 Regii banilor - f. SUA, 1998, cu Peter Falk

DISCOVERY

10,00 Aventuri la pescuit
10,25 Capriciile vremii
10,55 Echipa timpului
11,50 Lungul drum al lui Nelson Mandela către libertate
12,45 Portrete din natură - Elefanții
13,40 Instincte primare: Reproducerea
14,30 Contact extrem
15,00 Aventurile lui O'Shea: Bijuteria junglei
15,25 În căutarea unor noi planete
16,15 Aripi: Spitfire
17,10 Power Zone: În Panama, pe urmele dictatorului Manuel Noriega
18,05 Câmpuri de bătălie
20,00 Forțele aeriene ale armatei SUA
21,00 Construcții din fiare vechi
22,00 Superstructuri
23,00 Forța naturii: Gravitația ucide
0,00 Mașini extreme
1,00 Deschizătorii de drumuri
2,00 Tancuri
3,00 Construcții din fiare vechi

ANIMAL PLANET

8,00 Aventurile vânătorului de crocodili
9,00 Acvanauții
10,00 Născut spre a fi liber
11,00 Aventurile vânătorului de crocodili
12,00 Contact extrem
13,00 Aventurile lui O'Shea
14,00 Veterinari în Africa
15,00 Vânătorul de crocodili
16,00 Ceasul biologic al animalelor
17,00 Cum a fost realizat filmul „Orașul furnicilor"
17,30 Animalele Siberiei
18,00 Viețuitoarele Europei
19,00 Aventurile lui O'Shea
20,00 Contact extrem
21,00 Poliția animalelor sălbatice
22,00 Salvați și salvatori
23,00 Apel de urgență
0,00 Suflet sălbatic
0,30 Cel mai rapid lucru cu patru picioare
1,00 Acvanauții

TV 2

7,00 Rădăcini; 7,30 Biblia pentru copii; 8,00 Matineu, desene animate; 10,00 Desene animate; 12,00 Party TV - magazin; 13,00 Lumea sălbatică - doc.; **14,00 Călăreții vântului** - s.; **14,45 Nord și sud** - s.; **15,45 De la unu la doi** - s.; **16,15 Buni prieteni** - s; **16,45 Conan, aventurierul** - s., SUA; **17,40 Aventurile lui Sindbad** - s.; **18,40 Hercules** - s.; 19,30 Fapte; **20,05 Șoimi de oțel** - s. acțiune, Germania; **21,00 Sportul sângelui 4** - f. acțiune, SUA, cu Daniel Bernhardt; **22,50 Răzbunare** - pol., SUA, cu Charles Bronson; **0,40 Quantum Leap** - s.; **1,30 CB4** - f. SUA

PRO 7

8,05 Cybill - s.; 8,30 Desene animate; **12,25 Babylon 5** - s. SF SUA; **13,15 Piele de găină** - s.; **13,40 Simpsonii** - s.; **14,40 Lava, Lava** - s.; **14,45 Familia Bundy** - s.; **15,40 Dharma & Greg** - s.; **16,10 Prieteni** - s.; **16,40 Jesse** - s.; **17,05 New York Life** - s.; **18,00 Vrăjită** - s.; 19,00 Povești de dragoste - show; 0,00 Talk, talk, talk; 20,30 Max - magazin; 20,55 Știri, sprot; **21,15 Ziua liberă a lui Junior - comed. SUA, 1994**, cu Joe Mantegna; **23,10 Dispărut în acțiune 3 - f. SUA, 1987**, cu Chuck Norris; 1,05 TV Total; 1,20 Quatsch Commedy

RTL

7,05 Desene animate; 9,30 Disney Club; **12,05 Power Rangers** - s; 12,30 Desene animate; **13,30 Single P@rty** - s.; **14,00 Treptat, treptat** - s.; **14,30 Prințul din Bel Air** - s.; **15,00 A treia planetă de la Soare** - s.; **15,25 Beverly Hills 90210** - s.; **16,20 Hercules** - s.; 17,15 Schi trambulină - Liberec în direct; 19,45 Știri; 20,10 Cine va fi milionar? - show; 21,15 Big Brother; **0,15 Noaptea îngerului - f. Germania**, 2000; **2,10 South Park** - s.

TV 5

15,15 Magazin; 16,30 Reportaj Arte; 17,00 Jurnal; 17,15 Invitatul TV 5; 17,30 Sport Africa; 18,05 Piramide; 18,30 Întrebări pentru campion; 19,00 Jurnal TV 5; 19,15 Banul public; 20,55 Invitatul TV 5; 21,00 Jurnal Belgia; 21,30 Jurnal France 2; 22,05 Thalassa; 23,00 Jurnal TV 5; 23,15 Trimis special; 0,55 Invitatul TV5; 1,00 Jurnal Elveția

EUROSPORT

9,30 Extremsport - BMX; 10,30 Schi fond 4x5 km ștafetă femei Spania Catarina; 11,00 Schi alpin CM, masc. Val 'Isere în direct; 13,00 Skeleton CM Igls în direct; 14,00 Biatlon CM Pokljuka - ștafetă 4x7,5 km masculin în direct; 15,30 Sanie CM fem. La Plagne/F în direct; 16,30 Bob CM Igls în direct; 17,30 Schi - trambulină CM Liberec; 19,30 Schi combinata nordică CM Ramsau; 20,30 Schi alpin masc. Val d'Isere/F, în direct; 22,00 Schi - trambulină CM Geneva/CM; 23,00 Karting - Paris în direct; 0,00 Sportcentre; 0,15 Karting Paris în direct; 1,15 Schi trambulină

CASA DE ASIGURĂRI DE SĂNĂTATE A JUDEȚULUI ARAD
RECTIFICARE LA ANUNTUL DIN 07.12.2000
PUBLICAȚIE DE VÂNZARE
BUNURI IMOBILE

Anul 2000 luna Decembrie ziua 18

În temeiul art. 55 din Ordonanța Guvernului nr. 11/1996 privind executarea creanțelor bugetare, aprobată prin Legea nr. 106/1996, cu modificările și completările ulterioare, se face cunoscut prin prezenta că în ziua de 18 luna decembrie, orele 10, anul 2000, în localitatea SEITIN str. REVOLUȚIEI nr. 44 se vor vinde prin licitație publică următoarele bunuri imobile, proprietate a debitorului Soc. Agr. SEITINEANA cu sediul în localitatea SEITIN str. REVOLUȚIEI nr. 44 cod fiscal 1730180: a) clădire în suprafață de 1400 mp. compusă din: grajd, depozit și construită din beton și acoperiș azbociment situată în localitatea ȘEITIN, sector zootehnic, evaluată la suma de 110.000.000 lei. (nu include TVA)
b) teren aferent construcției.
Bunurile imobile mai sus menționate sunt grevate de următoarele:
- ipotecă rang I Banooop S.A.
- ipotecă rang II S.C. Intermedia S.R.L. Arad

CONDIȚII DE PARTICIPARE
- Ofertă scrisă și taxă de participare de 10% din prețul de strigare;
INFORMAȚII la telefon: 057/212551

DAME de companie
În Arad, tinere sexy, rafinate, oferă companie, contacte și masaj erotic.

Informații și programări 24h/24h la tel.: 8-911-77

TVR 1

7,00 Ceasul deșteptător
8,00 Jurnal
8,15 Universul credinței
9,00 Desene animate
10,00 Jurnal
10,15 Kiki Riki Miki
11,45 Viața satului
13,00 Tezaur folcloric
14,00 Jurnalul de prânz
14,30 Național TV Bingo Liberty
17,00 Jurnal
17,25 Capcanele dragostei 3 **- comedie, SUA, 1989**
19,00 Trupa de șoc caută o vedetă
20,00 Jurnal. Meteo
20,45 Sport
20,50 Studio electoral

TVR 2

7,00 On line - rel.
7,30 Piatra magică - s. rel.
8,00 Desene animate - rel.
8,30 Tradiții
9,00 Medalion de interpret
9,30 Ferma
10,30 Cronici votive
11,00 Călătoriile lui Ics
11,30 Desene animate
12,00 Piatra magică - s.
12,30 Tip-top, mini-top
13,05 Splendorile naturii
14,00 Arta apărării
14,30 Știri
14,35 În numele sportului
15,15 Mistere și scandaluri
16,05 Star Trek Voyager - s.
16,55 Handbal feminin: Franța - Germania, la EURO 2000
18,30 Telejurnal TVR 2
18,45 Handbal feminin: România - Norvegia, la EURO 2000
20,00 Spectacolul lumii văzut de Ioan Grigorescu
21,00 Handbal feminin: Danemarca - Belarus, la EURO 2000
22,30 Baschet: Toronto Raptors - Phoenix, în NBA
0,30 TVM. Mesager

PRO TV

7,00 Desene animate
8,00 Diabolik - s.
8,30 Micii războinici - d.a.
9,00 Super Abracadabra
10,00 Gemenele - s.
11,00 Papa Wojtyla - doc.
12,00 Îndrăgostiți Iulea - s.
12,25 Captivi în cartier - s.
12,50 Știrile Pro TV
13,00 Dragul de Raymond - s.
13,30 Primii pași - s.
14,00 Chemarea sălbăticiei - aventuri, SUA, 1995, cu Will Horneff
16,00 Hercule - s.
17,00 Beverly Hills - s.
18,00 Melrose Place - s.
18,50 Dăruiești și câștigi
19,00 Știrile Pro TV
19,30 Ally McBeal - s.
20,25 Campioni pentru viitor
20,30 Vacanța mare la PRO TV
21,30 Parfum de femeie - dramă, SUA, 1992, cu Al Pacino
0,15 Fotbal: Magazin Liga Campionilor
(■) 1,15 Femei fierbinți - s.
2,00 Beverly Hills - s. rel.

TV ACASĂ

7,00 Poveste de Crăciun - rel.
7,50 Căsuța poveștilor - rel.
8,15 Miracolul iubirii - s. rel.
9,05 Dragoste și putere - s. rel.
9,30 Fiorella - s. rel.
10,25 Ramona - s. rel.
11,20 Doctorul casei
11,55 La casa de vis
12,30 Trei femei - s.
13,50 Destine celebre: Aristotel Onasis - doc.
13,30 Trei femei - s.
15,00 Hucklebbery Finn - s.
15,25 Ia-mă acasă!
16,00 Acasă la români
17,30 Dragoste și putere - s.
18,00 Fiorella - s.
19,00 Columbo: În drum spre ghilotină - f. SUA, 1989, cu Peter Falk
20,40 Poveste de Crăciun - s.
21,35 Ramona - s.
22,30 Un pod prea îndepărtat - dramă, coprod., 1977, cu Dirk Bogarde
1,30 Dragoste și putere - s. rel.
1,55 Acasă la români - rel.

ANTENA 1

7,00 Știri electorale
7,10 Legea străzii - suspans, SUA, 1949, cu Humphrey Bogart
9,00 Știri electorale
9,10 Mari regizori - doc.
10,00 Animax - des. animate
10,50 Știri electorale
11,00 Fotbal în sală: Cupa Stalinskaya
13,00 Știri electorale
13,10 Pe cont propriu - s.
14,00 TeleEurobingo Show - ediție specială
19,00 Observator
20,00 Fotbal în sală: Cupa Stalinskaya. Rezumat
21,00 Știri electorale
21,10 Marius Tucă Show - ediție specială
0,00 Ziua lui Martin - dramă, Canada, 1984, cu Richard Harris
2,00 Plăcerea de a face dragoste - erotic, Franța
4,00 Mari regizori - rel.
5,00 Uraganul - s. rel.
6,00 Ape liniștite - s. rel.

TV ARAD

7,00 Știri electorale
7,30 Legea străzii - f. polițist, SUA, 1949
9,00 Știri electorale
9,15 Mari regizori - Robert Zemeckis - doc.
10,00 Animax - d.a.
10,30 Știri electorale
10,50 Fotbal în direct - Cupa Stalinskaya
12,50 Știri electorale
13,15 Party of Five - ep. 56
14,00 TeleEurobingo Show
14,45 Știri electorale
16,30 Știri TVA
19,00 Observator
20,00 Cupa Stalinskaya la fotbal în sală (rezumat)
20,45 Știri electorale
21,00 Marius Tucă Show - ediție specială
0,00 Ziua lui Martin - dramă, SUA
2,00 Plăcerea de a face dragoste - erotic, Franța

TV INTERSAT

8,55 Deschiderea programului
9,00 Film artistic
10,30 Animated classic - ep. 50
11,00 Știrile Intersat * Vocea străzii * Reportajul zilei
12,00 Doamna lumii interlope - film
13,30 Bumerang - ep. 31 rel.
14,00 Neon Rider - ep. 8
14,30 Willy the robot Kid - ep.3
15,00 Medicul de familie - ep. 20
16,00 Deșertul vorbește - ep. 14
16,30 Lumea animalelor sălbatice - ep. 5
17,00 Când inima așteaptă - ep. 18
17,30 Haideți să ne jucăm - ep. 18
17,45 Auto integral
18,15 Retrospectiva Știrilor Intersat
(●) 19,00 Rațiuni morale - film
20,30 Cavaleri și războinici - ep. 4
21,30 Provocarea tehnologiei - ep. 9
22,00 Eterna Lulu - film
23,30 Retrospectiva știrilor Intersat - rel.
0,15 Erotica
1,15 Închiderea programului

ATOMIC TV

7,00 Selector
11,30 Atomic Café - rel. La o cafea și o tacla cu starurile tale preferate
12,00 Reactor
12,30 Vot - rel.
13,30 Hai Hui
14,00 Interactiv
16,00 Selector
18,30 Atomix
21,30 Selector
23,30 Insomnia

BUDAPESTA 1

7,35 Mag. gospodarilor; 8,05 Religie; 8,10 Fox Kids - d.a.; 8,55 Insula duminicală; 10,30 Piața centrală - rep.; 12,00 Emisiunea bisericii unitariene; 12,15 Religie; 13,00 Știri; 13,05 Ungaria viitorului; 13,35 Clipele norocului; 14,00 Clinica TV; **14,40 O englezoaică** - f. TV Anglia cu Veronica Lang; 16,20 Unul pentru celălalt; 16,30 Religie; 17,00 Ars Hungarica; 17,30 Pentru gurmanzi - doc. Germania 4/2; 17,55 Șic - mag. de modă; 18,30 Minunile naturale ale Europei; 19,30 Telenoroc; 20,00 Săptămâna; 21,00 Încotro TV; 22,00 Vin repede; 23,05 Viața mea - soția lui Horthy Istvan; 24,00 Doamnele aleg; **0,30 Un polițist dur** - f. SUA, cu Stephen Baldwin

BUDAPESTA 2

11,05 Casa maghiară; 11,30 Care afectează; 12,00 Capcană de șoareci; 12,30 Du-te vino - sport copii; 13,00 Em. copii; **14,00 Pe urmele razelor de soare** - s.; 14,30 De gust; 15,00 Aero - magazin; 15,30 Camarad; **16,00 Umbra muntelui Kamerun** - s.; 16,30 Jani merge acasă - interviu; 17,00 Satelit - cabaret; 17,30 Castravete; 17,55 Unul pentru celălalt; 18,00 A 7-a ușă; 18,55 Handbal feminin CE; **20,40 Viscol** - f. SUA; 22,30 Săptămâna, știri; 23,25 Telesport; **23,45 Sărutul străinului** - f. SUA; 1,25 Piața centrală

VĂ RECOMANDĂM
PRO TV - 21,30 Parfum de femeie - dramă, SUA, 1992, cu Al Pacino

BIROTICA
Leximig Splaiul Gen. Gh. Magheru Bl. 329B (Micalaca)
Tel./Fax: 057/270111; 270100, Arad
Tehnică de calcul
- PC compaq
- imprimante HP, EPSON
Copiatoare MINOLTA
Seifuri
Mobilier de birou
Mașini de numărat bancnote
Centrale telefonice SOLOMON

PRIMA

7,00 Milagros - s. rel.
8,00 Prima Mix
15,00 Milagros - s.
15,55 Clip Art
16,00 Cronica cârcotașului - rel.
17,00 Detectivi de elită - s.
18,00 Focus
19,00 Real TV
19,30 Impact
(●) 20,00 Cum ți-e scris - comedie, SUA, 1994
21,50 Cronica cârcotașului
22,00 Focus
22,30 Exotic
23,30 Impact - rel.
0,00 Detectivi de elită - s.
0,55 Clip Art
1,00 Focus - rel.

TELE 7 ABC

7,00 Bună dimineața, România!
10,00 Cinetour - rel.
11,00 Dați vina pe Corina! - rel.
12,00 Ofsaid - rel.
13,00 Ora unu a venit
13,05 Ofsaid - rel.
14,15 Cutia muzicală - rel.
14,45 Derrick - s.
16,00 Post Merdian
17,00 Dați vina pe Corina!
18,00 24 din 24
18,30 Documentar
19,00 Telejurnal
19,30 Țara noastră
19,45 Gura lumii
19,50 Cartea de citire
20,00 Dan Diaconescu în direct
22,00 Măștile puterii
23,00 Dreptul la apărare
23,15 Viața noastră cea de toate zilele
1,00 Ora unu a venit - rel.
1,05 Post Meridian - rel.
2,15 Telejurnal
2,45 Măștile puterii
4,00 Dați vina pe Corina! - rel.
5,00 Documentar
6,00 Gala Tele 7 - rel.

HBO

10,00 Luna ucigașă - acțiune, SUA, 1999
11,30 Bean, o comedie - dezastru - comedie, SUA, 1997
13,00 101 dalmații - aventuri, SUA, 1996
14,45 Ed - dramă, SUA, 1996
16,15 Urma scapă turma - acțiune, SUA, 1997
18,15 În absența binelui - acțiune, SUA, 1999
20,00 A doua șansă - dragoste, SUA, 1998
22,00 Contracronometru - thriller, SUA, 1999
0,15 Dincolo de Rangoon - dramă, SUA, 1995

DISCOVERY

10,00 Aventuri la pescuit cu Rex Hunt
10,25 La timpul viitor
10,55 Echipa timpului
11,50 Comori pierdute ale antichității
12,45 Asia sălbatică
13,40 Planeta singuratică
14,30 Vulcanii și Hollyood-ul
15,25 Viața în spațiu
16,15 Lupta convoaielor marine
17,10 Aventuri la pescuit
17,35 Actualități Discovery
18,05 Cursa pentru superbombă
19,00 Asia sălbatică
20,00 Confesiunile unei.. bărci de salvare
20,30 Actualități Discovery
21,00 În căutarea vieții extra-terestre
22,00 Istoria apei
23,00 Viața în spațiu
1,00 Echipa timpului
2,00 La timpul viitor
2,30 Actualități Discovery
3,00 Dosarele FBI

ANIMAL PLANET

8,00 În lumea animalelor
9,00 Totul despre lumea animalelor
9,30 Aventurile vânătorului de crocodili
10,00 Medicul veterinar
10,30 Aventurile vânătorului de crocodili
11,00 Salvați animalele!
12,00 Cazurile judecătorului Wapner
13,00 În căutarea cailor furați
14,00 Animalele lui Aspinall
14,30 Reportaje de la grădina zoologică
15,00 Veterinarul zburător
15,30 Poliția animalelor
16,00 Echipa de intervenție
16,30 Spectacolul păsărilor
17,00 Ham! Viață de câine
18,00 Totul despre lumea animalelor
18,30 Salvați și salvatori
19,00 Medicul veterinar
19,30 Aventurile vânătorului de crocodili
20,00 Salvați animalele!
21,00 Marile evenimente ale naturii
22,00 Vânătorul de crocodili
23,00 Totul despre animale
0,00 Urgențe veterinare
1,00 Dragoste în natură

TV 2

6,30 Matinal; 6,50 Bună dimineața!; **9,35 Bogați și frumoși** - s.; 10,00 Fărâmituri de știri; 10,30 Talkshow; 11,00 Ura, călătorim! 11,30 Ofertă directă; 12,20 Fereastră spre Europa; **12,50 Medic în Alaska** - s; **13,50 Stăpânul munților** - f. SUA cu Jesse Bradford; **15,35 Xena** - s.; **16,30 Hotelul castel** - s.; **17,25 Vizitori îndrăgostiți** - s.; **18,10 Maria Isabel** - s.; **18,40 Esperanza** - s.; 19,30 Fapte; 20,00 Multimilionar; 20,45 Gură de copil - emis. lui Sándor Friederikusz; **21,00 Înger sălbatic** - s.; **21,30 Walker, Texas Ranger** - s.; **22,30 Mercenarii din Texas** - acțiune, SUA cu Robert Davi; 0,10 Bună seara, Ungaria!; **1,05 În numele tatălui meu** - f. Anglia/Irlanda/SUA, cu Daniel Day Lewis

PRO 7

7,05 Sam; 7,50 Taff - magazin; **8,20 Simpsonii** - s. d.a.; **8,50 Cine-i șeful?** - s.; **9,20 Roseanne** - s.; **9,50 Cybill** - s.; **10,20 Moș Crăciun vine zilnic** - comed. SUA, 1996; **12,05 Matlock** - s.; **13,05 Roseanne** - s.; **13,30 Oh, Baby** - s.; 14,00 SAM - magazin; 15,00 Talkshow-uri; 18,00 Taff - magazin; **18,30 Cybill** - s.; **19,00 Simpsonii** - s.; **20,00 Fam. Bundy** - s.; 20,30 Galileo - magazin; 20,55 Știri; **21,15 Șapte zile** - s.; **22,15 La limita imposibilului** - s.; 23,15 Arabella caută - în direct; 0,15 Bizz magazin; **0,45 Crimă cu premeditare** - s.

RTL

7,00 Matinal; 7,30 Bună dimineața; **8,00 Între noi** - s.; **8,30 Vremuri bune, vremuri rele** - s.; **9,00 Meșterul casei** - s.; 10,00 Magazin; **10,30 Dr. Stefan Frank** - s.; **11,30 Dr. Brückner** - s.; 12,30 Duelul familiilor; 13,00 Magazinul amiezii; 14,00 Talkshow-uri; **17,00 Meșterul casei** - s.; **18,00 Dădaca** - s.; **18,30 Între noi** - s.; 19,00 Bună seara - magazinul landurilor; 19,30 Exclusiv - Star magazin; 19,45 Știri, sport; 20,10 Exploziv magazin; **20,40 Vremuri bune, vremuri rele** - s.; 20,55 Știri; **21,15 Clovnul** - s.; **22,15 În numele legii** - s.; **23,15 Quincy** - s.; **0,15 Apărătorii morților** - s.; 1,10 Știrile nopții; **1,40 Living Single** - s.

TV 5

13,05 Întrebări; 13,30 Jurnal; 14,05 Documentar; 15,00 Jurnal; **15,15 Viața e un roman** - s.; 17,00 Jurnal; 17,15 Invitatul TV 5; 17,30 Magazin; 18,05 Piramide; 18,30 Întrebări pentru campion; 19,00 Jurnal TV 5; **19,15 Viața e un roman** - s.; 20,55 Invitatul TV 5; 21,00 Jurnal Elveția; 21,30 Jurnal France 2; 22,05 Timpul prezent; 23,00 Jurnal TV5

EUROSPORT

9,30 Motorsport - Raliul campionilor - Gran Canaria; 10,30 Schi alpin slalom (B) Sestrieres - IT.; 11,45 Bob - magazin; 13,00 Fotbal - Eurogol magazin; 14,30 Triatlon CM Cancun; **15,00** Snowboard-Tandadalen; 15,30 Gimnastică artistică: Glasgow/Scoția; 17,00 Curling CM: Germania-Elveția în direct; 20,00 Fun - Extremsport; 21,00 American Darts în direct; 22,00 Box; 0,30 Curling CE Oberstdorf: Germania-Elveția; 1,30 Yachting magazin.

VEST TEL GSM
Bulevardul Republicii nr. 12-18
Telefon: 094 248 269
CUMPĂRĂ SI VINDE TELEFOANE GSM
SCHIMBURI TELEFOANE, REPARATII
VÂNZĂRI ACCESORII Koracell
Angajăm tânără în domeniul Telefoniei mobile : salarizare avantajoasă, mediu plăcut.
Cerințe: aspect plăcut, vârsta 18 - 30 ani, operare PC, contabilitate primară

FIRMĂ CU PROFIL TEXTIL
parteneriat de Benetton S.P.A. confecții pulovere
CAUTĂ PERSONAL CALIFICAT și NECALIFICAT (calificare la locul de muncă) în noua fabrică din Calea Aurel Vlaicu
SECRETARĂ, cunoștințe limba italiană
Persoanele interesate sunt rugate să trimită C.V. la adresa din Arad, Str. Câmpul Liniștii nr. 1 (în curte la România Combi) sau la fax: 057/216.717 (d-na Rodica).
Telefon 095/398.905
(5914312)

TVR 1
7,00 Telematinal
8,00 Jurnalul de dimineață
9,00 Jurnal regional
9,40 Practic TV
10,30 TVR Cluj-Napoca
11,20 TVR Iași
12,00 Jurnal
12,10 TVR Timișoara
13,00 Ora G - rel.
14,00 Jurnalul de prânz
14,15 Ciberfan
14,30 Iartă-mă! - rel.
15,30 Între noi, frații - s.
16,00 Puncte cardinale
16,30 Cronica
17,30 Încurcături în familie - s.
18,00 Mileniu
18,10 Pentru dvs. doamnă!
19,00 Infomania
19,10 Avanpremieră știri
19,15 Pasiuni - s.
20,00 Jurnal * Meteo
20,40 Sport
20,45 Talk - show politic
22,15 În flagrant
22,45 Amprente
23,00 Jurnalul de noapte
23,20 Economia
23,45 Handbal feminin: România - Ucraina, la EURO 2000

TVR 2
7,00 Documentar - rel.
7,35 Sabrina, vrăjitoare la 17 ani - s. rel.
8,05 Desene animate
8,35 Toți împreună
9,35 Telerecital Radu Beligan - rel.
11,25 Știri
11,30 Obsesia vitezei - rel.
12,15 Sport plus - rel.
13,00 În numele sportului - rel.
13,30 Tribuna partidelor parlamentare
14,00 Desene animate
14,45 Femeia ispititoare - s., rel.
15,30 Veni, vidi, vici!
15,50 Tradiții - rel.
16,25 Călătorind prin țară
16,55 Handbal feminin: Austria - Iugoslavia, la EURO 2000
18,30 Telejurnal TVR 2
18,45 Handbal feminin: România - Ucraina, la EURO 2000
20,00 Sabrina, vrăjitoare la 17 ani - s.
20,55 Handbal feminin: Norvegia-Danemarca, la EURO 2000
22,30 Știri
22,35 Știri bancare
22,40 Blestemul pământului - dramă, România, 1980, prima parte
0,30 TV Mesager

PRO TV
7,00 Bună dimineața!
10,00 Tânăr și neliniștit - s. rel.
(●) 11,00 Oglinda timpului - s.
(●)11,30 Tipicarul - comedie, Marea Britanie, 1986
(●) 13,30 Băieți buni - f. rel.
16,00 Tânăr și neliniștit - s.
16,55 Jocuri magice
17,00 Știrile Pro TV
17,40 Sens unic
17,45 Teo
18,45 Pro TV te ascultă ce vezi
18,50 Dăruiești și câștigi
19,00 Știrile Pro TV
20,00 Mortal Kombat - s.
21,00 Spitalul de urgență - primul episod
21,55 Știrile Pro TV
22,00 Chestiunea zilei
23,45 Omul care aduce cartea
23,50 Pro TV te ascultă ce vezi
0,00 X și Zero
0,05 Știrile Pro TV
0,25 Profit
0,30 Seinfeld - s.
1,00 Pensacola - forța de elită - s.
2,00 Doug și Carrie - s.

TV ACASĂ
6,30 Teleshoping
7,00 Știrile de Acasă - rel
7,40 Acasă la bunica - rel.
7,50 Căsuța poveștilor - rel.
8,00 Miracolul iubirii - rel.
9,00 Dragoste și putere - rel.
9,30 Fiorella - rel.
10,35 Luisa Fernanda - rel.
11,25 Iubire fără limite - rel.
12,20 Dragoste nebună - rel.
13,10 Doctorul casei - rel.
13,45 Pantofiorul de sticlă - f. rel.
15,30 Înger sălbatic - s.
16,20 Desene animate
16,30 Miracolul iubirii - s.
17,25 Acasă la români
17,30 Dragoste și putere - s.
17,55 Știrea zilei
18,00 Fiorella - s.
18,50 Acasă la bunica - rețete culinare
19,00 Iubire fără limite - s.
19,55 Desene animate
20,00 Știrile de Acasă
20,40 Dragoste nebună - s.
21,40 Luisa Fernanda - s.
22,45 Rebel fără cauză - f. SUA, 1955,
0,35 Dragoste și putere - rel.
1,10 Știrile de Acasă - rel.
1,45 La casa de vis - rel.
2,50 Acasă la români - rel.

ANTENA 1
7,00 Observator
8,00 Neața!
11,00 I s-a întâmplat lui Jane - comedie, SUA, 1959
13,00 Știrile amiezii
13,15 Dragostea învinge - s.
14,00 Un loc sigur - dramă, SUA, 1971
16,00 Zile din viața noastră - s.
17,00 Știri
17,10 Vouă. Divertisment
17,20 Te voi iubi mereu - s.
19,00 Observator
19,55 Vouă. Divertisment
20,00 Supraviețuitorii - comedie, SUA, 1983
22,00 Marius Tucă Show
23,00 Observator
23,25 Vouă. Divertisment
23,30 Noaptea târziu, cu Mircea Badea
0,30 Necazurile lui Alfred - comedie, Franța, 1971
2,00 Te voi iubi mereu - s. rel.
4,00 Noaptea târziu cu Mircea Badea - rel.
5,00 Uraganul - s.
6,00 Ape liniștite - s.

TV ARAD
7,00 Știri TVA - rel.
7,30 Hoinar prin țară - rel.
8,00 'Neața! - emis. matinală
11,00 I s-a întâmplat lui Jane - comedie, SUA, 1959
13,00 Știrile amiezii
13,15 Dragostea învinge - s.
14,00 Un loc sigur - dramă, SUA, 1971
16,00 Zile din viața noastră - s.
17,00 Știri
17,15 Vouă
17,20 Divertisment
18,00 Mileniul trei
18,30 Știri TVA
19,00 Observator
19,55 Vouă
20,00 Supraviețuitorii - comedie, SUA
22,00 Marius Tucă show
23,00 Știri TVA
În continuare program identic cu cel al Antenei 1

TV INTERSAT
8,25 Deschiderea programului
8,30 Cafeaua de dimineață - emis. în direct
9,30 Trei destine - s., rel.
10,15 Preciosa - s.
11,00 Știrile Intersat * Vocea străzii * Reportajul zilei - rel.
11,45 Maeștrii cascadoriei - rel.
12,30 Film artistic
14,00 Provocarea naturii
14,30 Radical Power - s.
15,00 Cavaleri și războinici - s.
16,00 Microb - rel.
17,30 Emisiune în limba germană
18,00 Avanpremiera Știrilor Intersat
18,02 Haideți să ne jucăm - ep. 19
18,14 Poanta zilei
18,15 Știrile Intersat * Vocea străzii * Reportajul zilei
19,00 Trei destine - s.
20,00 Adrenalina: (Castelul din Săvârșin)
21,00 Preciosa - s.
(●) 22,00 Film artistic
23,30 Știrile Intersat * Vocea străzii * Reportajul zilei - rel.
(■) 0,15 Erotica
1,15 Închiderea programului

ATOMIC TV
7,00 Selector
10,25 Reactor - rel.
10,30 File de poveste - rel.
11,00 Atomix - rel.
14,00 Interactiv
15,30 Proaspete și fierbinți - hit-uri ale momentului
15,55 Reactor
16,00 Aria 52 - rel.
17,00 Selector
19,00 Atomix
21,55 Reactor
22,00 Selector - muzica pe banda rulantă
23,00 Rockada
0,00 Insomnia

BUDAPESTA 1
6,42 Matinal; 6,45 Lumea satului; 7,00 Astăzi dimineață; 9,30 Milenium; **9,35 Totul pentru iubire** - s.; 10,35 Matinal; 13,00 Știri; 13,10 Jurnale regionale; 14,00 Mag. minorităților; 15,00 Descrierea Ardealului - doc. **15,30 Carte ilustrată: Kisfaludy Karoly - Peținorii** - f. Ungaria; 16,50 Mileniu; 17,00 Pe urmele razelor de soare - doc.; 17,30 Punct verde - mag. sportiv; 18,00 File de cronică; 18,25 Cronică catolică; 19,00 Știri; **19,15 A noastră-i cetatea** - s.; 20,15 Știri, sport; **21,00 Orășelul** - s.; 22,00 A fost odată... em. V. Tamas; 22,30 Tu ești cel mai bun - Premiul Cosmo 2000; 23,00 Știri; 23,30 Thema; 23,50 Salon maghiar; 0,20 BBS - Ce nu a fost difuzat; **0,25 Tunel** - f. Ungaria

BUDAPESTA 2
9,30 Povestirile mileniului; 10,00 Parlamentul în direct; 17,30 Strada școlii; 18,30 Ora de primire - mag. pedagogic; 19,00 Telesport: Ungaria - Franța, handbal fem. CE; 20,45 Des. animate; 21,00 Știri, sport; 21,40 Întâmplări din sec XX; 22,35 Câinii - f. Franța 2/2 cu Gerard Depardieu; 0,10 Ora de închidere; 1,10 Statul sunt eu

VĂ RECOMANDĂM
HBO - 20,00 A doua șansă - dragoste, SUA, 1998

Allianz Țiriac Asigurări S.A.
SUCURSALA ARAD
ANGAJEAZĂ AGENȚI DE ASIGURARE
în vederea încheierii asigurărilor de RĂSPUNDERE CIVILĂ AUTO (RCA) pentru anul 2001
Informații la sediile din:
ARAD str. I.C. Brătianu nr. 5A (fosta 30 Decembrie) Tel.: 255.278; 254.683
LIPOVA str. Mureșului nr. 1; Tel.: 563.058
SEBIȘ str. Victoriei nr. 7D; Tel.: 422.068
Program între orele: 08 - 18 (Luni - Vineri); 09 - 13 (Sâmbătă)

PRIMA
7,00 Program pentru copii
10,00 Creaturi sălbatice - doc.
11,00 Romania@large
11,30 Stil - rel.
12,30 Cinemagia
13,00 Comisarul Rex - s.
14,00 Clubul de duminică
18,00 Focus
18,30 Real TV
19,30 Impact
20,00 Vrei să fii miliardar?
21,00 Air America - acțiune, SUA, 1990, cu Mel Gibson
22,55 Caricatura zilei
23,00 Impact - rel.
23,30 Îngerul - comedie, SUA, 1991
1,30 Focus - rel.

TELE 7 ABC
8,15 Motor extrem - rel.
8,50 Teleshopping
9,00 Domino - rel.
10,00 Țara spiridușilor - rel.
11,00 În justiție - rel.
12,00 Lumea în clipa 2000 - rel.
13,00 Ora unu a venit
15,45 Cinetour
16,15 Cutia muzicală
17,00 Forța destinului
18,00 Gala Tele 7
18,50 Pariul Trio. Loto
19,00 Telejurnal
19,30 Vedete la taifas
20,00 Dan Diaconescu în direct
21,00 Cântecul și casa lui
21,50 Pariul Trio
21,55 Loto
22,00 Derrick - s.
23,00 Documentar
0,00 Concert
1,00 Ora unu a venit - rel.
4,00 Telejurnal - rel.
4,30 Forța destinului - rel.
5,45 Vedete la taifas - rel.
6,15 Cutia muzicală - rel.

HBO HBO
10,00 Un astronăuc pe Marte - comedie, SUA
11,30 Războiul nasturilor - aventuri, SUA, 1994
13,15 Propunerea - acțiune, SUA, 2000
14,45 Incidentul din Long Island - dramă, SUA, 1998
16,00 Îngerul păzitor - dragoste, SUA, 1998
18,15 Dincolo de Ozona - dramă, SUA, 1998
20,00 Creaturi fioroase - comedie, co-prod., 1997
21,30 Demonii printre noi - thriller, SUA, 1998
23,30 Trei frați păguboși - comedie, Franța, 1995
1,15 În căutarea lui Richard - dramă, SUA, 1996

DISCOVERY
10,00 Power Zone
10,55 Câmpuri de bătălie
12,45 Forțele Aeriene ale Armatei SUA
13,40 Construcții din fiare vechi
14,30 Superstructuri
15,25 Forța naturii
16,15 Mașini extreme
17,10 Aripi
18,05 Lupta convoaielor maritime
19,00 Contact extrem
19,30 Aventurile lui O'Shea
20,00 Gladiatorii
21,00 Jocuri spațiale
22,00 În interiorul stației spațiale internaționale
23,00 Cronica „MIR": Viața în spațiu
0,00 Medici detectivi
1,00 Bizanțul
2,00 Aripi deasupra mării
3,00 Instincte primare: Reproducerea

ANIMAL PLANET
8,00 Aventurile vânătorului de crocodili
9,00 Acvanauții
10,00 Infintul oceanului
11,00 Aventurile vânătorului de crocodili
12,00 În mijlocul naturii
13,00 Vânătorul de crocodili
14,00 Animale legendare
15,00 Animalele lui Aspinall
16,00 Parcul maimuțelor
17,00 Salvați și salvatori
18,00 Noile aventuri ale lui Black Beauty
19,00 Apărătorii animalelor sălbatice
20,00 Aventurile vânătorului de crocodili
21,00 Vânătorul de crocodili
22,00 Aventurile vânătorului de crocodili
23,00 Marele oportunist
0,00 Povești neobișnuite
1,00 La vânătoarea de tigri

TV 2
7,00 Gânduri de dimineață; 7,30 Zoo în rucsac; 8,00 Matineu TV; 10,00 Desene animate; 12,00 Călătorie în lumea gastronomiei; 12,30 Sport 2; **13,30 Baywatch** - s.; **14,25 Valea mustangilor** - w. SUA; **16,00 Mac Gyver** - s.; **17,00 Santinela** - s.; **17,50 Xena** - s.; **18,40 Vipera** - s.; 19,30 Jurnal; 20,30 Gură de copil; **21,00 Crimă la Casa Albă** - acțiune, SUA, cu Wesley Snipes; **23,00 Colombo** - s.; 0,25 Fără pereche; 0,55 Ungaria mâine; **1,25 Ziua aceasta e un cadou** - f. Ungaria

PRO 7
7, 05 Arabella talk; 8,45 Desene animate; 12,20 Cinema TV; **13,05 Superman** - s.; **14,00 Un canadian în Chicago** - s. pol. Canada, 1997; **14,45 Dragă ți-ai adus securea?** - comed. SUA, 1990, cu Mike Myers; **16,35 Lumea dispărută** - s.; **17,25 Relic Hunter** - s. Canada; **18,20 Tânărul detectiv** - pol. copii, SUA, 1999; 20,00 Lumea minunilor; 20,55 Știri; **21,15 Promisiunea e promisiune** - comed., Crăciun, SUA, 1996,cu Arnold Schwarzenegger; 22,55 Focus TV; **0,00 Intrarea dragonului** - acțiune SUA, 1973, cu Bruce Lee

RTL
7,00 Desene animate; 7,50 Disney Club; **9,30 Big Brother** - s.; 12,35 Disney Filmparade; **12,50 Omul care i-a bătut** - comed. SUA, 1998, cu Jessica Tuck; 14,30 Schi trambulină CM Liberec, în direct; **17,15 Meșterul casei** - s.; **17,45 Big Brother** - s.; 18,45 Exclusiv Weekend; 19,45 Știri; 20,10 Realty magazin; **21,15 Apollo 13** - dramă, SUA, 1995 cu Kevin Bacon, Tom Hanks; 0,00 Spiegel TV; 0,45 Tineri în internat - doc.; **1,25 South Park** - s.

TV 5
11,00 Jurnal TV 5; 11,30 Magazin; 12,30 Jurnal France 3; 14,05 Duminică la amiază; 15,00 Jurnal TV5 3; 15,15 Magazin; 17,00 Jurnal TV 5; 17,15 Invitat TV 5; 17,30 Telecinema; 18,00 Info TV 5; 18,05 Chiosc; 19,00 Jurnal TV 5; 19,15 Duminici de sărbătoare; 21,00 Jurnal Belgia; 22,05 Magazin; 23,00 Jurnal; 23,15 Cinema; 0,05 Invitat TV5; 1,00 Jurnal

EUROSPORT
9,30 Schi trambulină: 10,30 Schi alpin slalom fem., Sestrieres în direct; 11,15 Schi alpin, slalom masc., manșa 1 în direct; 12,15 Schi - combinata nordică; 13,15 Schi alpin, slalom fem., Sestrieres, în direct; 14,00 Schi slalom masc. în direct; 14,15 Schi trambulină, Liberec, în direct; 16,30 Bob patru CM Innsbruk - Igls; 17,00 Bob patru CM Innsbruck; 18,00 Schi - Biatlon 4x7,5 km fem. Pokljuka fem; 19,30 Schi - combinata nordică CM Ramsau/A; 20,30 Schi trambulină, Liberec/Cehia; 21,30 Motorsport - Formula Renault, Valencia (SP);

VĂ RECOMANDĂM
PRIMA - 21,00 Air America - acțiune, SUA, 1990, cu Mel Gibson
TV 2 - 21,00 Crimă la Casa Albă - acțiune, SUA, cu Wesley Snipes
HBO - 20,00 Creaturi fioroase - comedie, co-prod., 1997
HBO - 21,30 Demonii printre noi - thriller, SUA, 1998

TVR 1

7,00 Telematinal
8,00 Jurnalul de dimineață
8,45 Ploaia de stele - rel.
10,00 Jurnal
10,10 Capcana dragostei II - rel.
11,35 Cu cântecul prin țară
12,00 Jurnal
12,10 Surprize, surprize - rel.
14,00 Jurnalul de prânz
14,30 Pro Patria
15,30 Între noi, frații - s.
16,00 Cronica
17,30 Studioul electoral
17,40 Încurcături în familie - s.
18,00 Milenium
18,10 Seniorii cetății
19,00 Infomania
19,10 Avanpremieră Știri
19,15 Pasiuni - s.
20,00 Jurnal * Meteo
20,40 Sport
20,45 Iartă-mă!
21,45 Șapte zile - s.
22,45 Jurnalul de noapte
23,15 Tehnici de manipulare
0,00 Lumea dansului

TVR 2

7,00 Călătorind prin țară - rel.
7,35 Piatra magică - s. rel.
8,05 Desene animate
8,35 Toți împreună
9,20 Trupa DP 2- rel.
10,55 Știri
11,00 Baschet: Meci din NBA - rel.
13,00 NBA Action - rel.
13,30 Răscruci - rel.
14,00 Desene animate
14,45 Femeia ispititoare - s.
15,30 Veni, video, vici!
15,45 Știri
15,50 Jonathan Creek - s. rel.
16,40 Din goana trenului
17,10 Expediție în necunoscut
17,40 Maisie Raine - s.
18,30 Telejurnal TVR 2
19,00 Cinci pentru națiune
20,45 Sabrina, vrăjitoare la 17 ani - s.
21,10 Obsesia vitezei
21,55 Sport Plus
22,40 Știri
22,45 Știri bancare
22,50 Teatrul Național de Televiziune prezintă: Telerecital Radu Beligan
0,40 TVM. Mesager

PRO TV

7,00 Bună dimineața, Pro TV e al tău!
10,00 Tânăr și neliniștit - s. rel.
10,50 Ally McBeal - rel.
11,20 Oglinda timpului - s.
(●) **11,40 Furie dezlănțuită** - thriller, SUA, 1986
(●) **13,25 Parfum de femeie** - f. rel.
16,00 Tânăr și neliniștit - s.
16,55 Jocuri magice
17,00 Știrile Pro TV
17,40 Sens unic
17,45 Teo
18,45 Pro TV te ascultă ce vezi
18,50 Dăruiești și câștigi
19,00 Știrile Pro TV
20,00 Pro TV Special
21,00 Urmărire generală
21,25 Știrile Pro TV
(●) **21,30 Băieți buni** - dramă, SUA, 1990, cu Joe Pesci
0,00 X și Zero
0,05 Știrile Pro TV
0,25 Profit
0,30 Omul care aduce cartea
0,35 Pro TV te ascultă ce vezi
0,45 Seinfeld - s.
1,15 Pensacola - forță de elită - s.

TV ACASĂ

6,30 Teleshoping
7,00 Poveste de Crăciun - rel.
7,50 Căsuța poveștilor - rel.
8,15 Ia-mă acasă-rel.
8,50 Dragoste și putere - rel.
9,15 Fiorella - rel.
10,15 **Ramona** - rel.
11,00 Trei femei - rel.
12,25 Un pod prea îndepărtat - f. rel.
13,40 Dragoste și gloanțe - dramă, Marea Britanie, 1979
15,30 Înger sălbatic - s.
16,20 Desene animate
16,30 Miracolul iubirii - s.
17,25 Acasă la români
17,30 Dragoste și putere - s.
17,55 Știrea zilei
18,00 Fiorella - s.
18,50 Acasă la bunica - rețete culinare
19,00 Iubire fără limite - s.
19,55 Des. animate
20,00 Știrile de Acasă
20,40 Dragoste nebună - s.
21,40 Luisa Fernanda - s.
22,45 Pantofiorul de sticlă - f. SUA, 1955
0,20 Dragoste și putere - rel
0,55 Știrile de Acasă rel

ANTENA 1

7,00 Observator
8,00 'Neața - Matinal cu Horia Brenciu
11,00 A treia planetă de la Soare - s.
11,30 Prezentul simplu - rel.
(I) 12,30 Brigada mobilă rel.
13,00 Știrile amiezii
13,15 Dragostea învinge - s.
14,00 Orient Express - rel.
16,00 Zile din viața noastră - s.
17,00 Știri
17,10 Vouă. Divertisment
17,20 Te voi iubi mereu - s.
19,00 Observator
19,45 Vouă. Divertisment
19,50 Pistolul de aur - acțiune Marea Britanie, 1974
22,00 Marius Tucă show
23,00 Observator
23,25 Vouă. Divertisment
23,30 Noaptea târziu cu Mircea Badea
0,30 Nopți în Malibu - thriller, SUA, 1997
2,00 Te voi iubi mereu - s.

TV ARAD

7,00 Știri TVA - rel.
7,30 Divertisment
8,00 'Neața - emisiune matinală
11,00 A treia planetă de la Soare - s.
11,30 Pe cont propriu - rel.
(●) 12,30 Brigada mobilă
13,00 Știrile amiezii
13,15 Dragostea învinge - s.
14,00 Orient Expres - s.
16,00 Zile din viața noastră - s.
17,00 Știri
17,15 Vouă
17,20 Divertisment
18,00 Hoinar prin țară
18,30 Știri TVA
19,00 Observator
19,55 Vouă
19,50 Pistolul de aur - acțiune, SUA, 1973
22,00 Marius Tucă Show
23,00 Știri TVA
23,25 Vouă
În continuare program identic cu cel al Antenei 1

TV INTERSAT

8,25 Deschiderea programului
8,30 Cafeaua de dimineață - emisiune în direct (Meteo, Programul Intersat al zilei, Reportajul zilei, Revista presei + invitat)
9,30 Trei destine - s. rel.
10,30 Underdog show
11,00 Retrospectiva știrilor Intersat - rel.
12,00 Clubul mincinoșilor - film
13,30 Sporturi Safari - s.
14,00 Cavaleri războinici - rel.
15,00 Camera ascunsă
15,30 Medicul de familie - s. rel.
16,30 Brumerang - s.
17,00 Auto integral - rel.
17,30 Maeștrii cascadoriei - s.
18,00 Avanpremiera știrilor Intersat
18,02 Maeștrii cascadoriei - s.
18,14 Poanta zilei
18,15 Știrile Intersat * Vocea străzii * Reportajul zilei
19,00 Trei destine - s.
20,00 Microb (fotbal+invitați)
21,30 Preciosa - s.
22,10 Film artistic
23,40 Știrile Intersat * Vocea străzii * Reportajul zilei - rel.
(■) 0,20 Erotica
1,20 Închiderea programului

ATOMIC TV

7,00 Selector
10,00 Reactor - rel.
10,30 Hai Hui - rel.
11,15 Atomix - rel.
14,00 Interactiv
15,30 Proaspete și Fierbinți - hit-uri ale momentului
15,55 Reactor - știrile zilei
16,00 Romanian Top 100 - rel.
18,00 Selector
19,00 Atomix
21,55 Reactor - știrile zilei
22,00 Selector
22,30 File de poveste - rel.
23,00 Aria 52
0,00 Insomnia

BUDAPESTA 1

6,42 Matinal; 6,45 Lumea satului; 7,00 Matinal; 9,30 Mileniu; 9,35 **Totul pentru iubire** - s. Brazilia; 10,30 Matinal; 13,00 Știri; 13,10 Jurnale regionale; 14,00 Magazinul minorităților; **15,05 Kantor** - s. pol. Ungaria; 16,00 Liga campionilor - magazin; 16,50 Mileniu; 17,00 Casa maghiară; 17,25 Podul așteptărilor; 17,45 Rămâi cu noi; **18,00 Umbra muntelui Kamerun** - s.; 19,00 Jurnal; **19,15 A noastră-i cetatea** - s.; 20,15 Jurnal; 21,00 Povestirile mileniului; 21,30 112 - mag.; 22,10 Cutia neagră - reportaje; 22,40 112 Extra; 23,00 Știri; 23,10 Actual; 23,30 Tema zilei; 23,50 Ora de primire - mag. pedagogic; 0,20 Fotbal - Premiile FIFA, gala

BUDAPESTA 2

9,30 Delta; 10,00 Fan; 10,30 Maghiari celebri; 11,20 Eu să nu am patrie?; 10,25 Clinica TV - mag. medical; 10,55 Ungaria viitorului; 11,20 Descrierea Ardealului; 12,40 Puțin cunosscut?; **12,10 La mulți ani** - s. Germania; 13,05 Jurnal parlamentar; 14,00 Parlamentul în direct; 18,00 Strada școlii; 19,10 Doamnele aleg; 20,45 Desene animate; 21,00 Știri; 21,40 Minunile naturale ale Europei; **22,35 Cetatea șerpilor** - f. Cehia-Franța

VĂ RECOMANDĂM
PRO TV - (●) 21,30
***Băieți buni* - dramă,**
SUA, 1990, cu Joe Pesci

eta - 2u computer
- Calculatoare
- Imprimante
- Retele
- Soft
- Service

ARAD, CLOSCA 2
Tel./Fax.: 251838
INTRARE DE PE B-DUL REVOLUȚIEI

OFERTĂ SPECIALĂ
CARCASĂ ATX 230W
PLACA DE BAZĂ SIS 530, BUS 100, 512ko
AMD K6-2 500MHz
HDD 4,3GB UDMA
Placa Video 8MB Shared
FDD 3,5"/1.44MB
SOUND 16b on board
SDRAM 32MB Pc100
MONITOR 15"
TASTATURA
MOUSE + PAD
409USD + TVA

PRIMA

7,00 Milagros - rel.
8,00 Prima Mix
15,00 Milagros - s.
15,55 Clip Art
16,00 Cinemagia
16,30 Romania@large
17,00 Detectivi de elită - s.
18,00 Focus
19,00 Real TV
19,30 Impact
20,00 Vrei să fi miliardar?
21,00 Patrula aeriană - s.
21,50 Cronica cârcotașului
22,00 Focus
22,30 Cronica cârcotașului
23,30 Impact - rel.
0,00 Detectivi de elită - rel.
0,55 Clip Art
1,00 Focus - rel.

TELE 7 ABC

7,00 Bună dimineața România!
10,00 Forța destinului - rel.
11,00 Concert San Remo '97
12,00 Derrick - s.
13,00 Ora unu a venit - rel.
16,00 Post Meridian
17,00 Dați vina pe Corina!
18,00 As Show
18,50 Pronosport
19,00 Telejurnal
19,30 Țara noastră
19,40 Gura lumii
19,50 Cartea de citire
20,00 Dan Diaconescu în direct
22,00 Ofsaid
0,15 Concert
1,00 Ora unu a venit - rel.
1,05 Post Meridian - rel.
2,15 Telejurnal - rel.
2,45 Documentar
4,00 Dați vina pe Corina! - rel.
5,00 As Show
6,00 Gala Tele7 - rel.

HBO

10,00 **Kull, cuceritorul** - aventuri, SUA, 1997
11,30 Infanteria stelară - SF, SUA, 1997
13,45 Murphy, o pisică - detectiv - aventuri, SUA, 1998
15,15 Pericol în adâncuri - acțiune, SUA, 1997
16,45 Cop Land - acțiune, SUA, 1997
18,30 O mizâ de milioane - acțiune, SUA, 1999
20,00 Puterea iubirii - dramă, SUA, 1999
22,15 Totul despre sex - s.
22,45 8 MM - thriller, SUA, 1999
0,45 Beat - dramă, SUA, 2000

DISCOVERY

10,00 Aripi: Spitfire
10,55 Bizanțul: Raiul pe pământ
11,50 Lupta convoaielor maritime
12,45 Contact extrem
13,10 Aventurile lui O'Shea
13,40 Jocuri spațiale
14,30 Stația spațială internațională
15,25 Cronica de pe „MIR"
16,15 Generalii lui Hitler: Manstein
17,05 Aventuri la pescuit
17,35 Actualități Discovery
18,05 Comori pierdute ale lumii antice
19,00 Asia sălbatică
20,00 La timpul viitor
20,30 Actualități Discovery
21,00 Planeta singuratică
22,00 Vulcanii și Hollywoodul
23,00 Viața în spațiu
0,00 Stația spațială internațională
1,00 Echipa timpului
2,00 Capriciile vremii
2,30 Actualități Discovery
3,00 Medici detectivi

ANIMAL PLANET

8,00 În lumea animalelor
9,00 Totul despre lumea animalelor
9,30 Aventurile vânătorului de crocodili
10,00 Medicul veterinar
10,30 Aventurile vânătorului de crocodili
11,00 Medicul veterinar
12,00 Cazurile judecătorului Wapner
13,00 Un munte în mișcare
14,00 Urgențe veterinare
14,30 Povestiri de la grădina zoologică
15,00 Aventurile vânătorului de crocodili
15,30 Medicul veterinar
16,00 Parcul maimuțelor
16,30 Acvanauții
17,00 Rase de câini
18,00 Totul despre lumea animalelor
18,30 Salvați și salvatori
18,30 Salvați animalele
19,00 Medicul veterinar
19,30 Aventurile vânătorului de crocodili
20,00 Medicul veterinar
21,00 Spectacolul animalelor
22,00 Aventurile lui O' Shea
23,00 Animale de pradă
0,00 Urgențe veterinare
1,00 Călătoria rinocerului

TV 2

6,40 Ediție matinală; 6,50 Matinal; **9,35 Plin de viață** - s.; 10,00 Fărâmituri de știri; 10,30 Talkshow; **11,00 Party TV** - s.; 11,50 Ofertă directă; 12,45 Roata norocului; **13,15 Medic în Alaska** - s.; **14,15 Păsările** - f. Ungaria; **15,35 Xena** - s.; **16,30 Hotelul castel** - s.; **17,25 Visători îndrăgostiți** - s.; **18,10 Maria Isabel** - s.; **18,40 Esperanza** - s.; 19,30 Fapte; 20,00 Multimilionar; 20,45 Gură de copil - emis. lui Friderikusz Sandor; **20,55 Înger sălbatic** - s.; **21,30 J.A.G.-Justiție militară** - s.; 22,30 Cinematograful meu - em. Friderkusz Sandor; 23,30 Urmă fierbinte; 0,10 Bună seara, Ungaria; **1,00 Hotare fără sfârșit** - s. fant. SUA; 1,50 Magazin cultural; 2,25 Jurnal - rel.

PRO 7

7,05 Sam-magazin; 7,50 Taff - magazin; 8,20 Desene animate; **8,45 Cine-i șeful** - s.; **9,15 Roseanne** - s.; **9,40 Dharma & Greg** - s.; **10,10 Jesse** - s.; 10,35 Lovestories - show; 11,35 Talk, talk, talk; **12,05 Matlock** - s.; **13,05 Roseanne** - s.; **13,30 Oh, baby** - s., SUA; 14,00 Sam - magazin; 15,00 Talkshow-uri; 18,00 Taff - magazin; **18,30 Cybill** - s.; **19,00 Simpsonii** - s.; **20,00 Familia Bundy** - s.; 20,30 Galileo - magazin; 20,55 Știri, sport, meteo; **21,15 Dosarele X** - s.; **22,15 Simpsonii** - s.; 22,45 Futurama - s. d. a.; 23,15 TV Total show; 0,15 Comedy Club; **0,50 Chaos City** - s.; **1,20 Seinfeld** - s.

RTL

7,00 Șase fix; 7,30 Magazin matinal; 8,00 Șapte fix - matinal; **8,00 Între noi** - s.; **8,30 Vremuri bune...** - s.; **9,00 Meșterul casei** - s.; 10,00 Magazin; **10,30 Dr. Stefan Frank** - s.; **11,00 Dr. Brückner** - s.; 11,30 Morning Show; 12,30 Duelul familiilor; 13,00 Magazinul amiezii; 14,05 Talkshow-uri; **17,00 Meșterul casei** - s.; **18,00 Dădaca** - s.; **18,30 Între noi** - s.; 19,00 Magazinul landurilor; 19,30 Exclusiv magazin; 19,45 Știri, sport meteo; 20,10 Exploziv magazin; **20,40 Vremuri bune, vremuri rele** - s.; 21,15 Cine va fi milionar? **22,15 După gratii - s.**; 23,15 Extra magazin; 0,30 Natur Trend; 1,00 Știrile nopții; 1,35 Magazin cultural; **2,00 Living Single** - s.;

TV 5

13,05 Întrebări; 13,30 Jurnal; 14,05 Pus la punct; 15,00 Jurnal; 15,15 **Moștenirea** - s.; 17,00 Jurnal; 17,15 Invitatul TV 5; 17,30 Mediteraneo; 18,05 Piramide; 18,30 Întrebări pentru campion; 19,00 Jurnal TV 5; 19,15 **Moștenirea** - s.; 20,55 Invitatul TV 5; 21,00 Jurnal Elveția; 21,30 Jurnal France 2; 22,05 Punctul; 23,00 Jurnal TV5; **23,15 Viața e un roman** - s.

EUROSPORT

9,30 Biatlon 4x7,5 km ștafetă fem., Pokljuka - Cehia; 11,00 Schi trambulină CM Liberec; 12,00 Sanie CM La Plagne - F.; 14,30 Schi fond CM ștafetă 4x5 km bărb., Santa Caterina/It.; 16,00 Curling - Oberstdorf în direct: Germania - Scoția; 19,00 Schi alpin-slalom bărb., Sestrieres în direct; 20,00 Fotbal - Eurogol magazin: Liga franceză & spaniolă; 21,30 Schi - slalom Sestrieres; 21,45 Slalom Sestrieres în direct; 22,45 Bob CM; 0,00 Eurogol magazin; 1,30 Schi alpin - slalom bărb. Sestrieres/Italia.

VĂ RECOMANDĂM
HBO - 18,30 O mizâ de milioane - acțiune, SUA, 1999

Baschet feminin

MECI DE ANTRENAMENT

Nu în zadar a fost întrerupt campionatul intern de baschet feminin, deoarece reprezentativa de senioare a reușit să se califice la turneul final al C.E. din Franța 2001. E drept că, întrecerile ar fi putut continua în Divizia A, amânându-se doar jocurile echipelor BC ICIM Arad și Livas Târgoviște, singurele care au dat jucătoare la lot. Asta spune aproape totul despre valoarea întrecerii interne. ICIM-ul a avut cinci jucătoare, iar Livas-ul trei. În rest, antrenorul Mandache s-a bazat pe „straniere".

În această lună a cadourilor, FRB-ul a programat ultimele două etape ale turului în campionatul feminin. Campioana en-titre, BC ICIM Arad va întâlni în ordine, „U" Oradea (acasă), LPS Galați (deplasare) și în meci restanță, Olimpia București (deplasare). **„Vrem să terminăm turul neînvinși, pentru a putea spune că anul 2000 ne-a adus mari bucurii, atât pe plan intern, cât și internațional"**, ne-a spus dl. George Mandache, tehnicianul ICIM-ului.

Partida de sâmbătă dimineața **(ora 11,30)**, de la Sala Sporturilor, cu

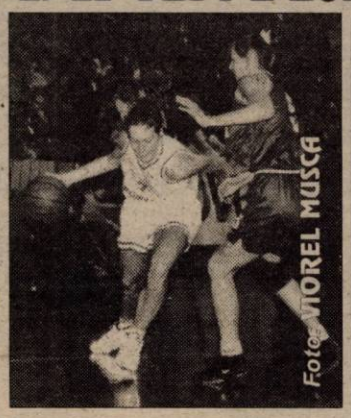

Bianca Drăguș (cu mingea) a fost surpriza plăcută de la „națională". După ce și-a pus la respect adversarele din Lituania, „Bia" se va întoarce la Oradea, Galați și București

Univ. Oradea, se anunță a fi un simplu galop de sănătate pentru arădence. Andra et company vor putea evolua relaxat, deoarece diferența de valoare dintre combatante le permite acest lucru. Ba, mai mult, ICIM-ul ar putea juca la spectacol, ori să caute „suta de puncte". Dar, poate, cel mai important lucru, se poate juca și cu mai tinerele Părău ori Lateș, cărora le trebuie partide în picioare, pentru a prinde curaj și experiență.

După acest joc, BC ICIM va încheia conturile turului cu două jocuri în trei zile: sâmbătă, 16 decembrie, la Galați și luni, 18 decembrie, la București cu Olimpia.

Profitând de prezența la sediul ziarului nostru a antrenorului emerit George Mandache, l-am rugat să ne spună câte ceva despre lotul actual avut la dispoziție și principalele contracandidate la titlul național. Acesta ne-a declarat: **„Noi am pornit la drum cu un lot de 10 jucătoare. La ora actuală, chiar dacă ar fi loc de mai bine și aș dori, nu se găsesc în campionatul României jucătoare ce pot fi transferate. Așa că voi conta până la finele acestui campionat pe aceste fete. În privința luptei pentru titlu, cred că ne vom bate cu Rapid, Livas Târgoviște și Sportul, iar arbitrii vor fi Dejul și Olimpia."**

DANIEL SCRIDON

Astăzi, la București

START ÎN C. E. DE HANDBAL FEMININ

Cel mai important eveniment sportiv al anului, care se dispută în România, este - cu certitudine - Campionatul European de handbal feminin.

În două orașe, București și Rm. Vâlcea, echipe de prim rang din handbalul continental se vor bate pentru titlul european, începând de astăzi.

Startul se va da în Capitală, de la ora 16,00, când România întâlnește Belarusul. Apoi, la ora 19,00, Norvegia dă piept cu Ucraina, iar de la ora 21,00, Austria joacă împotriva Germaniei.

Toate meciurile vor fi transmise în direct pe TVR2.

L. S.

ZONA MEMORIALULUI „GHEORGHE OLA", LA ARAD

Zvonul a devenit realitate. Astfel, una din zonele Memorialului „Gheorghe Ola" la mini-fotbal, pentru copii născuți 1988 și 1989 se va desfășura la Arad, în Sala Sporturilor, în perioada 4-7 ianuarie 2001. Eforturile lui Ionuț Leac - președintele Comisiei de copii și juniori din cadrul AJF-Arad și a conducerilor cluburilor FC UTA și CSȘ Gloria - cu echipe calificate în această fază - au fost încununate cu succes, iar Federația a preferat Aradul în detrimentul Reșiței, care a solicitat și organizarea de anul viitor, după cea de anul acesta. Așadar, între 4-7 ianuarie, 2001, reprezentantele județelor Arad, Timiș, Caraș-Severin, Hunedoara și Gorj își vor da întâlnire la Arad, pentru a lupta și a accede în turneele finale la cele două grupe de vârstă.

Iată echipele ce vor fi prezente în orașul nostru.

Grupa mare (n. 1988)

CSȘ Gloria Arad; CSȘ Gloria Timișoara; Știința Tg. Jiu; Gloria Reșița și Corvinul Hunedoara.

Grupa mică (n. 1989)

FC UTA Arad; Sârbianca Giuchici; Minerul Motru; Speranța Reșița și Corvinul Hunedoara.

Se va juca în sistem fiecare cu fiecare prima clasată de la fiecare categorie de vârstă obținând calificarea la turneul final al Memorialului „Gheorghe Ola".

D. SCRIDON

LIGA CAMPIONILOR

Rezultate înregistrate, miercuri, în etapa a II-a a fazei secunde a grupelor Ligii Campionilor:

Grupa A

Panathinaikos Atena (Grecia) - CF Valencia (Spania) 0-0

Sturm Graz (Austria) - Manchester United (Anglia) 0-2 (Scholes '18, Giggs '89).

Clasament: 1.Manchester United 6 puncte, 2.CF Valencia 4 p, 3.Panathinaikos Atena 1 p, 4.Sturm Graz 0 p.

Grupa B

Deportivo La Coruna (Spania) - AC Milan (Italia) 0-1 (Helveg '45)

Galatasaray Istanbul (Turcia) - Paris Saint Germain (Franța) 1-0 (Umit '51 din penalty).

Clasament: 1.Galatasaray Istanbul 4 puncte, 2.AC Milan 4 p, 3.Deportivo La Coruna 3 p, 4.Paris Saint Germain 0 p.

Fotbal

NOILE DATE DE DISPUTARE A RETURULUI

FRF a decis ca prima perioadă pentru pregătirea și jocurile de verificare ale reprezentativei României să fie în intervalul de timp 20-31 ianuarie 2001. Cea de-a doua perioadă de pregătire pentru reprezentativele de tineret și seniori ale României va avea loc în perioada 20-28 februarie 2001. În intervalul 20-31 ianuarie 2001 selecționata de tineret nu mai efectuează pregătire și jocuri de verificare.

Comitetul de Urgență a hotărît modificarea structurii de disputare a returului ediției de campionat 2000/2001 pentru a permite desfășurarea în condiții optime a pregătirii ioturilor naționale și pentru a asigura pregătirea corespunzătoare a echipelor de club.

Returul Diviziei A se va disputa după următorul program: etapa a XVI-a - 10 martie 2001, etapa a XVII-a - 17 martie 2001, etapa a XVIII-a - 31 martie 2001, etapa a XIX-a - 7 aprilie 2001, etapa a XX-a - 14 aprilie 2001, etapa a XXI-a - 18 aprilie 2001, etapa a XXII-a - 21 aprilie 2001, etapa a XXIII-a - 28 aprilie 2001, etapa a XXIV-a - 5 mai 2001, etapa a XXV-a - 12 mai 2001 și etapa a XXVI-a - 16 mai 2001.

Cea de-a doua parte a campionatului Diviziei B se va disputa după următorul program: etapa a XVIII-a - 10 martie 2001, etapa a XIX-a - 17 martie 2001, etapa a XX-a - 24 martie 2001, etapa a XXI-a - 31 martie 2001, etapa a XXII-a - 7 aprilie 2001, etapa a XXIII-a - 14 aprilie 2001, etapa a XXIV-a - 18 aprilie 2001, etapa a XXV-a - 21 aprilie 2001, etapa a XXVI-a - 28 aprilie 2001, etapa a XXVII-a - 5 mai 2001, etapa a XXVIII-a - 12 mai 2001, etapa a XXIX-a - 16 mai 2001, etapa a XXX-a - 19 mai 2001, etapa a XXXI-a - 26 mai 2001, etapa a XXXII-a - 2 iunie 2001, etapa a XXXIII-a - 9 iunie 2001 și etapa a XXXIV-a - 16 iunie 2001.

Jocurile de baraj pentru obținerea dreptului de participare în campionatul Diviziei A, ediția 2001/2002, se vor disputa după următorul program:

-pe data de 23 iunie 2001 (turul) și 28 iunie 2001 (returul) - dacă la meciurile de baraj vor participa patru echipe (două din Divizia A și două din Divizia B)

-pe data de 23 iunie 2001, 27 iunie 2001 și 20 iunie 2001 (sistem turneu) - dacă la jocurile de baraj vor participa trei formații (una din Divizia A și două din Divizia B).

PROGRAMUL COMPETIȚIILOR

■ Baschet.

Sâmbătă, ora 11,30, la Sala Sporturilor „Victoria", în cadrul Diviziei A la baschet feminin, are loc meciul: BC ICIM Arad - Universitatea Oradea.

■ Polo.

Sâmbătă, ora 18 și duminică, ora 11, la Bazinul de înot „Delfinul", are loc dubla întâlnire din cadrul Superligii de polo: Astra Arad-Crișul Oradea.

FINALA CUPEI DAVIS

Programul partidelor care se vor disputa, la sfîrșitul săptămînii, la Barcelona, în finala Cupei Davis, în care se vor întîlni reprezentativele Spaniei și Australiei, stabilit, joi, în urma tragerii la sorți:

Vineri:

Albert Costa (Spania) - Lleyton Hewitt (Australia)

Juan-Carlos Ferrero (Spania) - Patrick Rafter (Australia)

Sîmbătă:

Alex Corretja/Joan Balcells (Spania) - Mark Woodforde/ Sandon Stolle (Australia)

Duminică:

Juan-Carlos Ferrero (Spania) - Lleyton Hewitt (Australia)

Albert Costa (Spania) - Patrick Rafter (Australia).

Baschet școlar

„MOISE NICOARĂ" ȘI „CSIKI GERGELY" MERG LA FAZA ZONALĂ

În această săptămână s-a încheiat campionatul școlar de baschet, la fete și băieți, campionat organizat de Inspectoratul Școlar Județean Arad, reprezentat de domnul inspector Schmidt Francisc. La această competiție au participat echipe ale claselor IX și X de la liceele arădene, neavând drept de joc baschetbaliști legitimați la vreun club.

FETE

Au participat 5 echipe de la: Gr. Șc. Agricol, Gr. Șc. Industrie Ușoară, Gr. Șc. „Csiki Gergely", Liceul „Moise Nicoară" și Liceul Teoretic „A. M. Guttenbrunn".

Rezultate:

▼ Gr. Șc. Csiki Gergely - Lic. T. „A. M. Guttenbrunn": 33-18; ▼ Lic. „Moise Nicoară" - Lic. T. „A.M. Guttenbrunn": 18-17; ▼ Gr. Șc. Agricol - Gr. Șc. Ind. Ușoară: 28-34; ▼ Lic. „Moise Nicoară" - Gr. Șc. Csiki Gergely: 24-16; ▼ Gr. Șc. Csiki Gergely - Gr. Șc. Agricol: 26-31; ▼ Gr. Șc. Ind. Ușoară - Lic. „Moise Nicoară": 25-26; ▼ Gr. Șc. Ind. Ușoară - Gr. Șc. Csiki Gergely: 55-30; ▼ Gr. Șc. Agricol - Liceul „Moise Nicoară": 14-19; ▼ Gr. Șc. Agricol - Lic. T. „A. M. Guttenbrunn": 31-27.

Echipa Liceului „Moise Nicoară" a fost cea care a câștigat acest campionat, lotul fiind format din: Pavel, Dincă, Marcu, Farcașiu, Geantă, Jungvirth, Chereș, Botco, Popeangă, Stana, Totorean, Dărău. Antrenor: prof. Lata Petru.

BĂIEȚI

Datorită faptului că la băieți au participat mai multe echipe, meciurile s-au desfășurat pe două grupe:

■ Grupa A:

Au participat 5 echipe de la: Gr. Șc. Aurel Vlaicu, Gr. Șc. „Vasile Goldiș", Gr. Șc. „Csiki Gergely", Gr. Șc. Agricol și Liceul „Moise Nicoară".

Rezultate: ▼ Gr. Șc. Aurel Vlaicu - Gr. Șc. „Csiki Gergely": 13-46; ▼ Gr. Șc. „Vasile Goldiș" - Lic. „Moise Nicoară": 32-40; ▼ Gr. Șc. „Csiki Gergely" - Gr. Șc. Agricol: 62-20; ▼ Gr. Șc. Aurel Vlaicu - Gr. Șc. „Vasile Goldiș": 26-18; ▼ Gr. Șc. „Csiki Gergely" - Lic. „Moise Nicoară": 42-40; ▼ Gr. Șc. Agricol - Gr. Șc. „Vasile Goldiș": 31-35; ▼ Lic. „Moise Nicoară" - Gr. Șc. Aurel Vlaicu: 41-21; ▼ Gr. Șc. „Csiki Gergely" - Gr. Șc. „Vasile Goldiș": 70-39; ▼ Gr. Șc. Agricol - Lic. „Moise Nicoară": 24-54; ▼ Gr. Șc. Aurel Vlaicu - Gr. Șc. Agricol: 22-25.

■ Grupa B:

Din această grupă au făcut parte echipele: Lic. T. „A. M. Guttenbrunn", Gr. Șc. Industrie Ușoară, Gr. Șc. „Henri Coandă", și Gr. Șc. Economic.

Rezultate:

Gr. Șc. Ind. Ușoară - Gr. Șc. Economic: 6-44; Lic. T. „A. M. Guttenbrunn" - Gr. Șc. Ind. Ușoară: 26-0; Gr. Șc. Economic - Gr. Șc. „Henri Coandă": 34-28; Gr. Șc. „Henri Coandă" - Lic. T. „A. M. Guttenbrunn": 39-21; Lic. T. „A. M. Guttenbrunn - Gr. Șc. Economic: 31-40; Gr. Șc. Ind. Ușoară - Gr. Șc. „Henri Coandă": 0-20.

Semifinale: ▼ Gr. Șc. „Csiki Gergely" - Gr. Șc. „Henri Coandă": 58-26; ▼ Lic. „Moise Nicoară" - Gr. Șc. Economic: 65-66. Pentru locul III s-au înfruntat echipele liceului „Moise Nicoară" și a Gr. Șc. Henri Coandă, câștigând cei de la „Moise Nicoară", cu scorul final de: 51-22.

Finala: ▼ Gr. Șc. „Csiki Gergely" - Gr. Șc. Economic: 63-42. Lotul echipei câștigătoare, adică a Gr. Șc. „Csiki Gergely" a fost compus din: Szasz, Almași, R. Kovacs, Szatmari, A. Kovacs, Divinyi, Pabin, Kapitany, Szekely, Zagoni, Heminert și Pelle. Antrenori: Erdei Emese și Ioan Steinhübel.

Arbitrii întregii competiții au fost: Gh. Stan, I. Julan, I. Steinhübel și I. Murvai.

Premiile acordate au constat în diplome. Diplome au primit și cei care au fost declarați cei mai tehnici jucători ai turneului. Aceștia au fost:

■ la fete: Cristina Farcașiu (Lic. „Moise Nicoară"), Monica Bélea (Gr. Șc. Ind. Ușoară) și Betina Butoianu (Gr. Șc. Agricol).

■ la băieți: Attila Kovacs (Gr. Șc. Csiki Gergely), Cristian Neagu (Gr. Șc. Economic) și Emil Spiac (Lic. „Moise Nicoară").

Echipele învingătoare atât la fete cât și la băieți s-au calificat la faza zonală.

„CUPA SPERANȚEI" LA VOLEI

Deși cu tradiție voleibalistică, în Arad (oraș universitar) voleiul, un joc sportiv atât de răspândit în întreaga lume, nu se mai practică de peste 15 ani, nici măcar la nivel școlar, care ar trebui să fie pepiniera oricărui sport.

Iată că, totuși, un colectiv inimos de profesori de la Școala Generală Nr. 13 din Grădiște, cu sprijinul doamnei directoare Doina Magheru, a organizat ziele trecute, competiția denumită simbolic - „Cupa Speranței" - la volei, pentru elevii claselor VI-VIII, la care au participat aproximativ 315 elevi.

Jocurile au fost aprig disputate, învingătoare fiind echipele cele mai bine pregătite „tehnic și tactic". La fete a învins reprezentativa clasei a VIII-a A (Suciu L., Drug Cr., Kunszabo M., Stanciu Gr., Nistor Cr., Stan A., Roman Cr., conduse de prof. Petronius Gh.), iar la băieți a „ieșit" învingătoare clasa a VII-a C (Popa S., Ranca R., Costea V., Lucoaie S., Hărdăuț M., Dinu O., Agavriloaie R., Kiss Gh. Chișiu D.- „antrenor" prof. Trifon Monica).

La reușita manifestării au contribuit profesorii - diriginți Tocoian D., Margău A., Ardelean D.

Toți competitorii au fost premiați cu medalii, cupe, mingi de plastic, jucării, iar din partea catedrei de volei a Facultății de Educație Fizică și Sport a Universității „V. Goldiș" elevii au primit drept cadou o minge „adevărată" de volei.

Felicitând pe organizatori ne exprimăm speranța că și alte școli vor urma exemplul celor de la „Gen. 13", pentru ca să putem asista, în curând, la mult așteptatul campionat școlar de volei al municipiului.

Prof. **SIMION JARCO**

RCA 2001

Sucursala ASTRA Arad

Încheie LA DOMICILIUL CLIENȚILOR
ASIGURAREA DE RĂSPUNDERE CIVILĂ AUTO

Solicitați personalul nostru specializat la numerele de telefon
057/251662, 253369

INFO CLIENT: ASTRA SERVICE 24 - TELEFON: 01/9666 www.astrasig.ro

ASTRA® S.A.
SOCIETATE DE ASIGURARE-REASIGURARE

Acum secundele plătiți, plătiți doar cât vorbiți
și cu Moșu vă-ntâlniți CADOURI multe să primiți!

TAXARE LA SECUNDĂ

Abonează-te la Cosmorom sau cumpără pachetul Cosmo
până la 31 dec. 2000 și poți câștiga un Premiu sau chiar Marele Premiu:
O excursie de 10 zile în Thailanda împreună cu 9 prieteni

Dacă optezi pentru pachetul Cosmo cu telefon
primești suplimentar un pachet Cosmo Sim

Telefoane începând cu 1$,* plus un cadou

4 luni de abonament gratuit

TOMBOLA Anului Nou!

* Fără TVA

TIMIȘOARA
Str. Științei nr. 4 (Aurora); Tel.: 056-218509
P-ța Victoriei nr. 2 (Bulevard); Tel.: 056-295949
Magazinul BEGA (parter); Tel.: 056-193948
ARAD
Bd. Revoluției nr. 24; Tel.: 057-252952

Triunghi GSM

Agent Autorizat cosmorom

Distribuitor Autorizat dialog

La GSM CENTER

SAGEM

handsfree încorporat
alertă prin vibrare
ceas, dată

cu numai 499.000lei*

Abonează-te la Dialog în perioada 27. XI - 28. XII

la DarDialog...
NINGE CU DARURI!
Pentru abonamentele cu minute incluse participare la tombolă
15 Renault Clio Symbol
plus 2001 alte daruri!

Moș Crăciun... face totul posibil

dialog

chiar si la abonamentul INEDIT - 4$*

GSM CENTER

tel: 057/211800; fax: 057/211990; p-ta A. IANCU nr.10,
tel: 057/264686; fax: 057/264745 str. CLOSCA nr. 3,
tel/fax: 057/212262 magazin ZIRIDAVA, parter,
e-mail: gsmcente@arad.ro

*Prețul nu conține TVA.

I. C. P. V. S. A.
A TRINITY INDUSTRIES Inc. Co.
Angajează:

A. INGINERI PROIECTANȚI
Cerințe:
- stagiul militar satisfăcut
- specialitatea material rulant
- cunoștințe AUTOCAD
- engleză (nivel mediu)

B. TRADUCĂTOARE GERMANĂ
Cerințe:
- studii superioare

Depunerea cererilor, până la 15.XII.2000, la sediul institutului.
INFORMAȚII LA TELEFON: 235040. (5914459)

Pentru cei care doresc să-și petreacă
noaptea ce marchează începutul
unui nou mileniu

S.C. PARC S.A. ORGANIZEAZĂ REVELION 2001

într-o ambianță plăcută și în spații modernizate (Restaurant și Discotecă), beneficiind de un program artistic diversificat, de un meniu rafinat și de servicii de înaltă clasă.

Vă așteptăm cu drag!

Informații și înscrieri la telefon 280820 int. 329, 280672.
(1463246)

Primiți cu cadouri SONY?

1 cadou surpriză

Sărbători fericite!

zilnic la
Luni - Vineri 9:00 - 19:00
Sâmbătă 9:00 - 13:00

QUASAR
Mag. Quasar, Piața A. Iancu nr. 10, Tel.: 211.822

NOKIA 6110 100$*
NOKIA 6150 100$*
PANASONIC GD90 100$*
ERICSSON T18 100$*
ERICSSON A1018 10$*
ALCATEL DB 10$*

OFERTA IERNII

MOTOROLA d520

GRATIS

Oferta CONNEX: Noul abonament promoțional CONNEX Cent sau 50% reducere la abonament în primele 3 luni pentru oricare dintre celelalte abonamente CONNEX.
Bd. Revoluției nr. 83 în incinta MAGAZINULUI COMSIM LG
Tel. 092.292.596, 057/280.085, 092.492.843

S.C. DIANET COMPUTERS S.R.L.

dealer autorizat CONNEX

Drepturi de autor ©2000 Nokia Mobile Phones. Toate drepturile rezervate.

MATRIMONIALE

Agenția matrimonială „GLOBUS" intermediază prietenii și căsătorii în țară și ITALIA, începând de luni, 11.12.2000, la sediul firmei din Arad, str. T. Vladimirescu, nr. 3; program zilnic 9-13. Telefon 257417. (32982)

Doriți CĂSĂTORIE în GERMANIA? Domnișoare serioase, drăguțe, sunați cu încredere telefon 279251, 093 207 324. (32783)

VÂNZĂRI APARTAMENTE O CAMERĂ

Vând garsonieră mobilată, Bușteni, îmbunătățiri, 10.500 DM. Telefon 253364. (32754)

Vând garsonieră etaj IV, acoperiș garantat, Banu Mărăcine, toate utilitățile, mobilat, 11.000 DM negociabil. Telefon 236250; 095.648.846. (32357)

Vând garsonieră îmbunătățită, str. Bușteni, nr. 14, bloc B. Telefon 230891; 251303. (32727)

Vând garsonieră, confort I, bl. 243, et. II, ap. 48, str. Simfoniei, lângă Piața Soarelui, 8.300 DM sau schimb cu apartament 2 camere, neîmbunătățit, exclus et. IV, ofer diferență 1.000 DM. Telefon 093.436.802; 259986. (32895)

Vând apartament una cameră, comuna Vladimirescu. Telefon 514669, mobil 095 815 779. (32710)

Vând garsonieră, confort III, Vlaicu, zona Fortuna. Telefon 462730, zilnic. (32621)

Vând garsonieră confort I, îmbunătățită total, contorizată, etaj III Micălaca, Piața Soarelui, preț negociabil. Telefon 094.128.907. (32814)

Vând garsonieră confort 2, Micălaca, bloc 612. Informații str. I. Budai Deleanu, nr. 14 A, Grădiște, preț 6.500 DM negociabil. (32913)

Vând garsonieră, str. Simfoniei, bloc 243, confort I, etaj 2, îmbunătățită recent (gresie, faianță, balcon închis gresiat, teleofn, cablu), bloc cu contorizare, 9.000 DM negociabil. Telefon 095.513.104. (f)

Vând garsonieră central; apartament 1 cameră la Fortuna; garaj la Stadionul Strungul. Informații telefon 241916. (32969)

Vând apartament 1 cameră, zona 700, etaj 4/4, acoperiș fără probleme, gresiat, faianțat, contorizat, ne(mobilat), plata în 2 sau 3 rate. Telefon 093.425.249. (33006)

Vând urgent și ieftin garsonieră Confecții (rate) sau schimb cu autoturism. Telefon 277675, 094.522.517. (33021)

Vând apartament 1 cameră, etaj I, îmbunătățit. Informații telefon 264763. (33030)

Vând apartament 1 cameră confort I, sporit îmbunătățiri, UTA, bloc U 9, etaj II, ap. 36. Telefon 093.785.353. (33036)

VÂNZĂRI APARTAMENTE DOUĂ CAMERE

Vând apartament central, două (2) camere, îmbunătățit. Telefon 094.471.922 sau 095.794.999. (32599)

Vând urgent apartament 2 camere, stil occidental, decomandat, confort I, contorizat, et. I, 18.000 DM + garaj zidit, autorizat, 2.000 DM. Telefon 094.612.877; 057/266230. (32587)

...nd sau schimb apartament ...mere, Vlaicu, contorizat, ...ătățit, cu apartament 3-4 ... Vladimirescu, centru. ... 093.449.617 sau ...32587)

... apartamente 2 camere, ...andate, et. I, Micălaca ..., primele blocuri, 18.500 DM și Maiakovski, et. 4/5, 21.000 DM. Telefon 279718; 094.542.931. (32815)

Vând apartament două camere, parter, semidecomandat, Micălaca, zona 500, parțial îmbunătățit. Telefon 219.312.

Vând apartament situat în Piața Spitalului et. I, vizavi de spital, transforamt din 2 camere în spațiu de birou, complet renovat și mobilat, preț 45.000 DM. Telefon 093.272.184. (32863)

Vând apartament 2 camere, parchetat, contorizat, Vlaicu, ocupabil. Telefon 244100, 093 956 371. (32164)

Ocazie! Vând 2 camere Vlaicu, etaj I, 9.000 DM. Telefon 270856. (32754)

Vând apartament două camere, decomandate, neamenajat, garaj, centru. Telefon 252906. (32911)

Vând apartament 2 camere decomandate, confort I, mobilat + garaj, Romanilor. Telefon 252030. (32284)

Vând apartament 2 camere, Confecții, 10.000 DM, negociabil. Telefon 223180, mobil 095 598 304. (32518)

Vând apartament 2 camere, str. Predeal, bloc 8, nr. 9/A, sc. E, ap. 2. Telefon 247308. Informații zilnic. (32656)

Vând ieftin apartament 2 camere Grădiște. Teleofn 223450; 235536. (32667)

Vând urgent apartament 2 camere, decomandate, central. Telefon 274024, 094 546 579. (32809)

Vând apartament 2 camere, decomandat, bloc Z 19, îmbunătățit, informativ 18.500 DM. Telefon 271951. (32945)

Vând apartament 2 camere, str. Traian Moșoiu, bloc 1-7. Telefon 250348. (33019)

Vând apartament 2 și 3 camere, str. 6 Vânători. Telefon 251003; 255625; 221574; 094.709.052. (33018)

Vând apartament 2 camere, spațios, parter, zona UTA, ideal firmă, birouri, cabinet, etc, 23.000 DM negociabil. Telefon 095.260.383. (33039)

Vând apartament 2 camere Vlaicu; negociabil. Telefon 093.404.221.

VÂNZĂRI APARTAMENTE TREI CAMERE

Vând 3 camere, Alfa, decomandat, zonă bună, 15.500 DM. Telefon 253364. (32754)

Vând apartament 3 camere, 12.500 DM, negociabil. Telefon 095 909 522. (32523)

Vând urgent apartament central, 3 camere, et. I, 35.000 DM. Telefon 094 775 108, 213326. (32536)

Vând urgent apartament 3 camere, decomandate, 95 mp, două balcoane închise, bloc contorizat, Aradul Nou. Telefon 288346. (32896)

Vând apartament 3 camere, Aradul Nou, 1/10 cu îmbunătățiri, 18.000 DM, negociabil. Telefon 286258; 094.618.832. (32910)

Vând apartament 3 camere, zona gării, 30.000 DM. Telefon 254514. (32553)

Vând urgent apartament asociație 3-4 camere, logie, baie parchet, faianță, gresie, boxă, 2 balcoane, lift, apometre, gaz, interfon; negociabil. Telefon 251894. (32966)

Vând apartament 3 camere, etaj I, cu garaj, zonă bună, contorizat, îmbunătățit; preț convenabil. Telefon 273489; 092.983.944. (33000)

Vând apartament 3 camere, str. Poetului, nr. 93, bloc A 25, etaj I, ap. 5. Informații telefon 273120 după ora 18. (33020)

Vând apartament 3 camere, central, parter, bun privatizare. Telefon 282443. (33616)

Vând apartament 3 camere, decomandate, Micălaca bloc 723, etaj II. Telefon 224446. (33035)

VÂNZĂRI APARTAMENTE PATRU CAMERE

Vând apartament stil italian, 4 camere, baie, bucătărie, balcon închis. Telefon 092.470.607. (32676)

VÂNZĂRI CASE

Vând casă central (subsol - parter - mansardă), excelentă cabinete, birouri, firmă, 59.000 DM sau schimb cu spațiu mai mic + diferență. Telefon 250890. (31930)

Vând (schimb) casă în Vladimirescu, anexe, toate utilitățile, încălzire centrală pe gaz, telefon, grădină, teren agricol extravilan. Informații telefon 257130 sau 092 663 275.

OCAZIE! Vând (variante) VILĂ parțial finisată, cu depozite, Aradul Nou. Telefon 092.210.857. (32684)

Vând casă central, cu spațiu comercial amenajat. Telefon 279390. (32909)

Vând casă, sat Sînapul nr. 180. Relații telefon 221548. (32596)

Vând casă recent renovata, 4 camere, bucătărie tip salon, baie, curte mare, str. Andrei Șaguna nr. 90. Telefon 093.496.530. (32591)

Vând casă 6 camere, Grădiște, garaj, canalizare, 32.000 DM. Telefon 092 237 784. (32802)

Vând casă comuna Zimandul Nou, nr. 159, 10.000 + 10 DM/mp teren. Telefon 231279, 094.608.041.

Vând urgent casă nouă, netencuită, cu autorizație de construcție, racordată la apă, telefon, curent, cablu TV, aprobare gaze, zona Vlaicu. Telefon 057-232028, 092 750 997. (32850)

Vând casă cu grădină și anexe în Frumușeni. Telefon 144, după ora 18. (32872)

Vând (schimb) casă + brutărie, Bujac, cu apartament 2-3 camere, zonă centrală. Telefon 276619; 095.529.503. (32872)

Vând casă cu grădină la Livada nr. 246. Informații nr. 262. Telefon 057/412150; 096.231.600. (32509)

Vând casă, ieftin, în Chișineu Criș, str. George Coșbuc nr. 40. Telefon 095.401.218. (5334806)

Vând casă zonă bună; negociabil. Telefon 282514, orele 8-16.

Vând casă mare, grădină, brutărie, în Sebiș, jud. Arad sau schimb cu apartament în Arad, București, Oradea, Timișoara, plus diferență. Accept variante. Telefon 095.608.147. (31212)

Vând casă nouă, 1996, stil occidental, tot confortul, 8.000 mp, loc la șoseaua principală în dotare abator + carmangerie, excelent pentru privatizare. Telefon 216092; 095.053.634. (31329)

Vând casă stare bună, în Nădab, nr. 97, lângă biserică, grădină mare, posibilitate apă și gaz. Informații telefon 057 - 264029. (32801)

Vând clădire cu 2 spații comerciale și apartament zonă centrală, în Lipova, 120.000 DM. Telefon 057 - 561159. (5914601)

Vând casă în construcție P+1 cu grădină 625 mp, Arad, str. Clujului, Pârneava, 45.000 DM negociabil. Telefon 251449. (32869)

Vând casă zona UTA, 75.000 DM negociabil. Telefon 244917. (32952)

Vând vilă Valea Cladovei. Telefon 094.186.217. (32938)

Vând (schimb) casă localitatea Livada, cu casă Grădiște. Telefon 277818, 243492. (32961)

Vând casă comuna Felnac. Telefon 057 - 411219. (32965)

Vând casă 2 camere, str. Sever Bocu, nr. 7, baie, bucătărie, gaz, canalizare, preț avantajos. Telefon 095.588.564. (33031)

VÂNZĂRI SPAȚII

Vând (închiriez) SPAȚII COMERCIALE (producție), toate la un loc. Telefon 092.621.961. (32197)

Vând (închiriez) spațiu comercial, zonă ultracentrală. Telefon 093 253 651. (33077)

Vând urgent spațiu comercial sau producție, 540 mp, plus apartament de serviciu 3 camere, bloc în Șiria. Telefon 094.545.778. (32611)

Vând gheretă Piața Miorița, posibil orice activitate, aer condiționat, apă, canalizare, curent. Telefon 094 669 443. (31215)

Vând spațiu comercial neamenajat, vad deosebit, central, ideal birou notarial, magazin, bar. Telefon 219169. (31917)

Vând SRL cu unitate de alimentație publică. Telefon 092 349 104. (32556)

VÂNZĂRI TERENURI

Vând loc de casă în Sânleani 800 - 2.400 mp, posibilități apă, gaz; 12 DM/mp, negociabil. Telefon 092.318.714. (32214)

Vând 3,5 ha teren agricol foarte bun, la Zimandul Nou. Telefon 283741. (32442)

Vând TEREN la D.N.79, Chișineu Criș, bun pentru privatizare. Telefon 095.401.218. (5334806)

Vând 4 ha teren agricol în Sîntana. Telefon 251037 sau 095.808.182. (32927)

Vând 600 mp teren în Turnu, pe strada principală și pianină Forester. Telefon 257053. (32364)

Vând 5 ha pământ în Sederhat. Telefon 261991. (32989)

Vând 0,5 ha pământ arabil Micălaca, aproape de șosea și 1,67 ha pământ arabil în comuna Pecica, în asociație la „Timpuri noi". Telefon 057 - 514104, 093.449.617. (33028)

Vând teren intravilan 590 mp, central. Telefon 093.290.155. (33049)

VÂNZĂRI AUTO

Vând Peugeot 309, 1600 cmc, benzină, fabricație 1987, cu CIV și numere noi, VT 2001, stare ireproșabilă, preț 4500 DM negociabil. Telefon 094.625.877. (33615)

Vând Dacia Super Nova, clima, rapsodia sau confort, 0 km, livrare imediată. Telefon 094.391.896. (32305)

Vând autodubă Iveco 3,5 t. Telefon 093 253 651. (33077)

Vând Passat CL, fabricat 1988, motor 1,8I.E, catalizator, înmatriculat. Telefon 095.519.899. (32882)

Nu-ți mai fă griji, CAUCIUCURILE de care ai nevoie, sunt la mine, IEFTINE și BUNE, toate dimensiunile, cu garanție, aduse din GERMANIA. Telefon 259339; 094.706.321. (32811)

Ocazie! Vând Opel Vectra două bucăți, negru metalic și argintiu metalic, an 1992, 4.700 DM sau 7.800 DM, înmatriculat. Telefon 092.571.335. (32981)

Vând 2 combine recoltat porumb, stare funcționare, preț rezonabil. Telefon 092.210.857. (32684)

Vând Dacia 1410 Sport, fabricație 1984 cu CIV, numere noi, preț 1200 DM. Telefon 092.750.992; 095.788.010. (32249)

Vând FORD ESCORT, ân 1998, înmatriculat persoană fizică; BMW 378, an 1982; OPEL OMEGA 2,0 It-CD, ambele neînmatriculate. Telefon 057 - 212441 sau 092.989.127. (32745)

Vând Fiat Ducato marfă, lung și înalt, Diesel, înmatriculat, 8.500 DM negociabil. Telefon 094.555.468. (32386)

Vând BMW 520 i, an de fabricație 1991, 128.000 km, catalizator, cu multe îmbunătățiri, înmatriculat pe persoană fizică. Informații la telefon 094.513.979; 094.868.657. (f. 1464167)

Vând urgent Renault 18 Diesel, stare foarte bună, 3.500 DM negociabil. Telefon 094.606.600, 260515, după ora 16. (32443)

Vând tractor U 650, stare de funcționare, preț negociabil. localitatea Horia, nr. 175. Telefon 095.260.421. (32678)

Vând autocamion Gaz '93, stare perfectă funcționare, CIV. Telefon 095 655 248. (32810)

Vând VW Transporter, marfă, Diesel, an 1983. Telefon 094 770 574. (32849)

Vând Dacia papuc, stare foarte bună, 1990, preț 3.500 DM fix. Telefon 270837. (32848)

Vând VW Transporter Bus cu banchetă, an fabricație 1983, motor schimbat 1991, adus recent în țară, preț 3.000 DM, negociabil. Telefon 095.902.568. (32855)

Vând Renault 21, an 1988, benzină și pe gaz, stare foarte bună, 7.000 DM, negociabil. Telefon 092.744.730. (32860)

Vând Audi 100 CC, motor 2.000 cmc, fabricație 1986 și un Audi 100 CC, dezmembrat, preț 1.500 DM. Telefon 092.750.992; 095.788.000. (32249)

Vând camion TIR Mercedes 1644 cu remorcă termoking, înscris, perfectă stare funcționare. Telefon 057-288100. (32873)

Vând (schimb) Dacia camionetă, CIV; talon Volkswagen Passat. Telefon 464027. (32897)

Vând ARO camionetă, motor Brașov, an 1990. Telefon 463082. (443470607)

Vând AUTOBASCULANTĂ RABA tip IRAK 16 tone și AUTOFURGON 12 tone, cu carte de indentitate, verificare tehnică, în stare perfectă de funcționare. Telefon 063.219.894; 063.231.043; 094.534.754. (f. 1463230)

Vând motostivuitor Diesel. Telefon 278767. (32604)

Vând Dacia papuc 2 locuri, an 1997, preț negociabil. Telefon 250620. (32278)

Vând Renault 1996, benzină, Megano 1,6 cmc, înmatriculat. Telefon 092.372.129.

Vând Dacia 1300, 1979, decembrie, RK stare bună, 1500 DM negociabil. Telefon 219514; 093.742.266. (32680)

Vând tractor Universal 445. Telefon 286225. (32703)

Vând autoutilitară Citroen „C" 15D. papuc, 1769 cmc, Diesel, motor Peugeot , an fabricație decembrie 1987. Telefon 092.725.912. (32222)

Vând Fiat Croma T.D. 1986 și Mazda 626, 1986, înmatriculate. Telefon 289975. (31179)

Vând Peugeot 405 Diesel, 1991, înscris persoană fizică. Telefon 092.330.570. (32595)

Vând Audi 80, 1989, înmatriculat persoană fizică, benzină 1,8, negru metalizat, stare bună. Telefon 094.616.315. (31918)

Vând Dacia papuc, 1997, motor 1,6 Diesel, persoană fizică, stare bună. Telefon 094.616.315. (31919)

Vând Dacia 1410 Sport, fabricație 1984 cu CIV, numere noi, preț 1200 DM. Telefon 092.750.992; 095.788.010. (32249)

Vând autotractoare Raba și semiremorci, Dacia 1310. Telefon 093 404 010. (32821)

Vând mașină Saviem 6,5 tone, motocultor, drujbă 4 m, radiator, electromotor RABA. Telefon 286264. (32946)

Vând Dacia 1310, 1986, 1.400 DM. Telefon 282044. (32957)

Vând tractor U 650 caroserie M 461, cu reparație capitală, localitatea Drauț, nr. 218. Telefon 48. (32996)

Vând urgent tractor U 650 după RK sau schimb cu oi. Informații localitatea Avram Iancu, comuna Cermei, familia Jurj. (4434708, 09)

Vând tractor U 650, plug, remorcă RM2, în stare de funcționare. Telefon 095.458.286. (4059592)

Vând Audi 80 D, recent înscris. Telefon 511455. (4059591)

Vând Dacia 1310 TX, an 1990, CIV, VT preț 2250 DM și Dacia 1310 TLX, an 93, Breck, CIV, VT, preț 2700 DM. Telefon 219444, 094.705.650. (33040)

Vând Dacia 1310 Breck, 1989, condiții foarte bune. Telefon 094.558.104. (33044)

VÂNZĂRI ELECTRO

Vindem VITRINE FRIG, CAMERE FRIG, DULAPURI FRIG, garanție. Telefon 281384, orele 8-18. (32889)

Vând televizor color, plastic; video, mașină spălat automată; congelator mic. Telefon 266414. (32828)

Vând TELEVIZOARE, marca LG, noi, diagonala 51-55 cm, diferite modele, import Germania, preț foarte interesant. Telefon 280260, 092.756.666.

Vând TELEVIZOARE COLOR, diferite modele. Telefon 280260, 092.756.666.

Vând COMPUTER 486-IBM Siemens, diferite configurații, de la 1.800.000 până la 2.200.000 lei, complet, cu monitor, tastatură, mouse. Telefon 280260. 092.756.666.

Vând COMPUTER PENTIUM I - Compaq IBM Fujitsu, diferite configurații, prețul de la 4.000.000 lei, complet, cu monitor, tastatură, mouse. Telefon 280260, 092.756.666.

Vând TV color 800.000 lei; mașină spălat automată 1.500.000 lei. Telefon 275681. (32972)

DE SĂRBĂTORI, mari reduceri de preț, la MAȘINILE DE SPĂLAT AUTOMATE, pe care le importăm pentru dumneavoastră. Oferim garanție. Telefon 259339, 094 706 321. (32811)

În LUNA CADOURILOR vă oferim TV COLOR, telecomandă, calitate foarte ună a imaginii, prețuri accesibile. Oferim garanție. Telefon 259339, 094 706 321. (32811)

GAMA DE FRIGORIFICE (congelatoare, lafă, frigider) pe care v-o oferim vă ajută să consumați alimentele mereu proaspete. Oferim garație. Telefon 259339, 094 706 321. (32811)

Vând CASE MARCAT FISCALE și CÂNTARE ELECTRONICE, omologate. Telefon 282829; 272727. (f.)

Vând mașini de spălat automate, combine frigorifice, congelatoare, televizoare color cu garanție, modele noi. Telefon 251392. (32412)

Vând televizoare color diferite modele, cu garanție. Telefon 219365, 093.380.028. (32608)

Vând televizoare color 51-61-71 cm, teletext, telecomandă. Telefon 264004. (32576)

Vând congelator aproape nou, consum mic, marcă germană, preț 3.000.000 lei, negociabil. Telefon 240931. (32909)

Vând televizoare modele noi, diagonala 51 cm, 66 cm, Alfa, bloc 47, sc. B, ap. 18. Telefon 093.449.756. (32716)

Vindem diferite telecomenzi pentru televizor (170.000 lei), video, satelit, componente electronice. Telefon 092.368.868; 095.794.894. (mp)

Vând CONGELATOR cu sertare BOCH cu un an garanție, plata eventual în rate. Telefon 289667. (28029)

(Continuare în pagina 18)

(Urmare din pagina 17)

Vând combină frigorifică PRIVILEG, un an garanție, eventual cu plata în rate. Telefon 274118. (28029)

Vând mașină de spălat automată SIEMENS fabricată an 1999, un an garanție, eventual cu plata în rate. Telefon 289667. (28029)

Vând TV color PHILIPS cu garanție, 100-350 DM. Telefon 274118. (28029)

Vând CD auto, combină muzicală cu CD, boxe audio, amplificator audio, difuzor BAS, video recorder, cuptor cu microunde, aspirator, presso cafea, radio casetofon auto. Telefon 289667. (28029)

Vând LADĂ frigorifică BOCH, un an garanție. Telefon 289667. (28029)

Vând urgent TV color nou, Thomas, cu teletext și garanția. Telefon 262704. (32971)

Vând TV color 100 - 300 DM cu garanție. Telefon 275277. (33023)

Vând congelator cu sertare, combină frigorifică și mașină de spălat automată cu garanție. Telefon 275277. (33023)

Vând televizor color Grundig și stație 4 ieșiri. Telefon 251354. (33043)

Vând boxe noi 150 W 3 căi. Telefon 461479; 092.253.236. (32953)

VÂNZĂRI DIVERSE

Vând haină de vulpe polară 3/4, super frumoasă, mărime 46-48. Telefon 094 391 896. (32806)

Vând FIER BETON 8.500 lei/kg. Str. Independenței nr. 7, Bujac. Telefon 273785; 095.320.938.

Vând ȚIGLĂ MARSILIA-PORTUGHEZĂ 5650 lei/buc; ȚIGLĂ jgheab 4800 lei/buc fabricată SIGHIȘOARA; CĂRĂMIDĂ EFICIENTĂ 290/245/150-7.300 lei/buc, PRAF MARMORĂ, TERASIT, MOZAIC, 850 lei/kg. Informații MÂSCA nr. 33. Telefon 531498; 093.817.690. (32570)

Vând termotekă Beretta Turbo, convectoare și boilere pe gaz. Telefon 253973 sau 093.727.470. (32870)

Vând ROLETE plastic, import și rolete lemn. Telefon 059/478.503. (31990)

Vând PLASĂ GARD ZINCATĂ și NEAGRĂ, toate dimensiunile; CUIE; PLASĂ RABITZ; TABLĂ DECAPATĂ 0,4 și 1 mm; TABLĂ ZINCATĂ 0,4, ȚEAVĂ PĂTRATĂ, SÂRMĂ NEAGRĂ și ZINCATĂ, COTURI, BURLANE, str. Vrabiei, nr. 4. Telefon 289997.

Vând BOLȚARI 10 modele, zgură și beton, PAVELE, BORDURI, etc. Telefon 095.634.885. (31046)

Vând LEMNE FOC, la domiciliul clientului. Telefon 277027. (32294)

Vând expresouri cafea profesionale. Telefon 092.962.123. (32641)

Vând EUROBOLȚARI termoizolanți cu certificat calitate, 300x250x200 la 5.700 lei/buc. 1 mc-400.000 lei. Telefon 281491; 092.381.750. (32711)

Vând LEMNE FOC, la domiciliul. Telefon 214010. (32630)

Vând termoteci gaz, instant baie, ofer 2 ani garanție. Telefon 092 981 636- (32738)

Vând canapea și fotolii din piele, la pret convenabil. Telefon 253930, 092 267 617. (32780)

Vând soia și un tăuras de 7 luni. Telefon 262619. (32839)

Vând lemne foc esentă tare, orice cantitate. Telefon 245248. (32838)

Vând termoteci, import Germania, 27 KW, 19 KW, 5 buc. Telefon 095.902.568. (32855)

Vând garaj metalic autorizat, în Micălaca. Telefon 094.645.465. (32854)

Vând pisici și motani Birmanezi 2 luni și cocoși rasa Brahma. Telefon 276185. (32876)

Vând trei porci grași și țuică tare de prună. Informații telefon 095.615.604. (5914458)

Vând banzic Roman și motor Golf 1600 cmc, după capitală. Telefon 294, localitatea Socodor. (32881)

Vând apometre noi, sigilate, aviz metrologic, 370.000 lei/buc. Telefon 231340. (32867)

Vând garaj zona Piața Spitalului. Telefon 223637, orele 17-22. (32864)

Vând rolete plastic import 280.000 lei/mp și rolete tei 650.000 lei/mp, Oradea, telefon 059 - 460315; 095.827.725. (28787)

Vând LEMNE FOC, esență tare, orice cantitate. Telefon 214535. (32898)

Vând 15 tone făină. Telefon 536206 și 093.723.092. (32906)

Vând Tico din 1989, preț convenabil; vând casă mare cu grădină, 3000 mp, în Măderat, nr. 329. Telefon 231493. (32825)

Vând ceasuri Seiko, originale, automatice (damă, bărbătești). Telefon 253796; 094.952.564. (29445)

Vând drujbă STHIL și cositoare iarbă pe benzină. Telefon 274118. (28029)

Vând garaj metalic, zona Grădiște, bl. O, preț convenabil. Telefon 284480. (32594)

Vând garnitură tacâmuri argint, 2 kg, 6 persoane. Telefon 257618. (32554)

Vând coltare, canapele extensibile și fotolii. Informații telefon 094.478.639; 264892. (32178)

Vând în Ineu, Dealul Viilor, pe R 1, colnă și vie. Informații telefon 512042, seara. (32690)

Vând cățel Brac German, păr sârmos, linie italiană, 4 luni. Telefon 092.725.912. (32222)

Vând țuică 52°, producția anului 2000, preț 65.000 lei/ lt, negociabil. Telefon 094 271 553. (5914348)

Vând PARCHET fag ABURIT, uscat, grosimea 22 mm, pervazuri. Telefon 235271; 094.555.338. (32623)

Vând vacă gestantă 9 luni, str. Fagului, nr. 55. Telefon 274918. (32901)

Vând strung SN 400 stare foarte bună, cu toate accesoriile; vând BMW 316 i, an fabricație 1998, neînmatriculat, 40.000 km, preț negociabil. Telefon 092.287.449. (32958)

Vând garaj autorizat, str. Roșiori, zona UTA, Teleofn 241216. (32956)

Vând mașină Lancia Diesel, motocicletă lava 350 cm, strung SNA 500, 3 m între chilnere, strung SNB 501, strung coreean, mașină găurit nouă, agregat sudură electrică. Aldea Ștefan, localitatea Pecica, nr. 236. (32954)

Vând mobilă dormitor. Telefon 272843. (32870)

Vând mobilă de bucătărie din lemn natur. Telefon 222220. (32546)

Vând ceasuri bărbătești, damă, Seiko, Orient, originale, automatice. Telefon 253796; 094.952.564. (32380)

Vând termotecă pe gaz, numai pentru încălzire centrală, marca Rohleder, Germania. Telefon 243397. (32970)

Vând garaj din aluminiu, Confecții, preț 1.600 DM. Telefon 212758. (32986)

Vând termotecă Ariston, Bereta 24 kw Turbo. Telefon 254411. (32964)

Vând LEMNE FOC tăiate, esență tare, la domiciliu. Telefon 276488. (32978)

Vând masă circular cu motor banc de lucru tâmplărie. Telefon 224181. (32991)

Vând lămâi pom cu fructe. Telefon 233594. (33002)

Vând termotecă nouă de 75 kw. Telefon 237739. (33033)

CUMPĂRĂRI TERENURI, IMOBILIARE

Cumpăr spațiu comercial ultracentral sau preiau contract cu posibilitate cumpărare. Telefon 092.344.705. (32248)

Cumpăr teren în cartierul A. Vlaicu; prefer zona Fortuna. Telefon 095.608.147. (21212)

CUMPĂRĂRI ELECTRO

Cumpăr frigidere, congelatoare, lăzi frigorifice, combine frig, defecte. Telefon 220926. (32994)

CUMPĂRĂRI DIVERSE

Cumpăr CASCĂ COAFURĂ cu picior, ofer 50-100 DM și REVISTE COAFURĂ. Telefon 094 618 385.

Cumpărăm porci grași și bovine, Arad. Telefon 057-287723. (31339)

Cumpărăm: ORZ, PORUMB, GRÂU FURAJER, plata la ridicare. Telefon 065-443367, 065-163885, 095 824 973. (1463163)

Cumpărăm mobilier antic sculptat, stingător apă de pompieri și tot ce ține de pompieri: căști, topoare și altele. Toate să fie vechi. Telefon 094 277 066, Done. (32545)

Cumpăr PORCI GRAȘI localitatea MÂSCA, nr. 307, preț 26.000 lei/kg. Telefon 057 - 531497; 094.774.649. (320585)

Cumpăr porci peste 100 kg, preț 26.000 lei/kg. Telefon 094.867.536. (32695)

Cumpăr canapea extensibilă cu arcuri, tip vechi. Telefon 094.589.995. (32859)

Cumpăr deșeuri de fier vechi și neferoase, cantități mari, preț avantajos. Telefon 093 404 010. (32821)

Cumpăr porumb și slănină tablă. Telefon 232943. (32967)

Cumpăr pene și coarne de cerb. Telefon 210480. (32993)

CERERI ȘI OFERTE DE SERVICII

Angajăm PATISERĂ (PATISER). Informații telefon 250926; 094.600.068. (33059)

SOCOM PIELARUL ARAD angajează CONFECȚIONERE FEȚE ÎNCĂLȚĂMINTE calificate, MAȘINIȘTE, MUNCITOARE la masă. Informații telefon 236116. (32897)

HANUL DE LA RĂSCRUCE angajează BUCĂTAR și AJUTOR BUCĂTAR cu calificare. Transportul asigurat. Telefon 094 245 879. (32737)

LORETO COMPANY angajează MAISTRĂ, profil încălțăminte, MAȘINIȘTE, MANUAL, SUBȚIAT. Asigurăm transport, bonuri masă, salariu sigur și avantajos. Telefon 278785, 092 973 109, 093 779 304. (32795)

MINI MOND angajează CONFECȚIONERE în condiții avantajoase; FEMEIE de servici. Telefon 256053. (32866)

FIRMĂ CONFECȚIONAT PANTOFI angajăm MAȘINISTE profesioniste. Telefon 256258, orele 7-15. (30987)

Angajăm OPERATOR CALCULATOR, numai cu experiență, redactare acte, cunoștințe juridice, caracterizare de la ultimul loc de muncă. Telefon 256041. (32885)

SOCIETATE COMERCIALĂ angajează MOTOSTIVUITORIST cu experiență. Informații telefon 276130, orele 8-14. (32930)

Angajez INGINER distribuție piese auto, import, studii medii, cu experiență și mecanic auto. Telefon 094.636.096. (32919)

„GABBIANO IMPEX" angajează trei femei CROITORI în PIELE. Oferim bonuri de masă; salarizare deosebită. Informații UCECOM sau telefon 284011. (32674)

FIRMĂ DISTRIBUȚIE băuturi alcoolice angajează AGENT VÂNZĂRI, CASIERĂ-OPERATOARE. C.V. str. Feleacului nr. 1. Telefon 213313. (32834)

TOMAIFICIO VENEZIANO angajează PERSONAL la mașina de îndoit termociment și la subțiat. Salar avantajos. Telefon 254233. (32766)

Angajez CROITORESE, KETTYSTE, persoane pentru călcat, cunoscătoare limba maghiară, pentru UNGARIA. Telefon 0036 23376374.

Angajăm VÂNZĂTOARE în zona Alfa. Telefon 092.211.782. (32942)

RESTAURANT, angajăm muncitoare necalificată pentru bucătărie. Informații telefon 256220. (32941)

Angajăm urgent șofer cu viză Shengen. Telefon 093.191.133; 093.191.132. (32799)

Angajăm AGENT VALORI MOBILIARE, CV la CP 3/202, Oficiul Poștal Arad 3. (32998)

Particular, angajez ȘOFER; cumpăr mobilă veche. Telefon 214217, pentru Aurel. (33024)

Angajez CONTABIL experiență minim 5 ani, normă întreagă. Telefon 237739. (33034)

Angajăm BARMAN - OSPĂTAR la Turnul de Apă. Telefon 092.690.349. (33041)

Angajăm ȘOFER B - INSTALATOR. Telefon 280908. (33080)

PRESTĂRI SERVICII

„ANA - FRIG" repară la domiciliu: FRIGIDERE, CONGELATOARE; garanție 1 an. Telefon 210420. (32677)

Autorizat METROLOGIC, MONTEZ, SIGILEZ, VÂND contoare apă apartament. Telefon 531373. (33009)

RENOVĂRI, modificări interioare, ZUGRĂVELI, zidărie, GRESIERI, sanitare. Telefon 277353, 094.909.535. (33022)

„SILDOR PROD" execută ieftin, reparații FRIGIDERE, CONGELATOARE; garanțial. Transport gratuit. Telefon 057 - 270622. (f, 1462622)

„DAMAR" repară mașini spălat automate, import, românești. Telefon 270518; 098.602.722. (31093)

Reparăm: FRIGIDERE, CONGELATOARE, la domiciliu, garanție 6-12 luni. Telefon 243765; 094.867.352. (32646)

LABORATOR DENTAR execut lucrări dentare: 1 dinte-70.000 lei; 1-proteză dentară-400.000 lei. Telefon 092.769.444. (32753)

Firmă, reparăm prompt, la domiciliu: FRIGIDERE, CONGELATOARE; garanțial. Telefon 262967. (32774)

Vizitați Bijuteria „CORAL Micălaca, Piața Mioriței. Puteți cumpăra la prețuri avantajoase, BIJUTERII din AUR și ARGINT. Executăm REPARAȚII BIJUTERII. (32940)

Echipă ZIDARI, execută: zidărie, tencuieli, zugrăveli, faianțări, gresieri, sobe teracote, etc. Telefon 221367, 094.965.534. (32992)

REPARĂM, TAPIȚĂM: canapele, colțare, rolete, domiciliul clientului. Telefon 219514, 093.742.266. (33612)

IZOREX execută lucrări HIDROIZOLAȚII, garanție 10 ani, instalații sanitare; VINDEM, MONTĂM și SIGILĂM contoare apă caldă și rece. Telefon 057 - 279193; 057 - 259389; 094.612.877. (33026)

DIVERSE

CABINET STOMATOLOGIC dr. DRIJMAN înscrie pentru MEDIC DE FAMILIE. Telefon 230112, str. M. Stănescu nr. 6. Program: luni, marți, joi - orele 16-20; miercuri-vineri, orele 9-13. (32743)

RESTAURANTUL „BLUE BAR" organizează REVELION. Informații str. Cozia nr. 5. (32770)

ALEXIL aduce: CREDINȚĂ, ARMONIE, PROSPERITATE, SUCCESE. Consultații distanță. Telefon 056-130236; 01-2524562; 092:200.147; 094.528.876. (30788)

Începând cu data de, 06.12.2000, toți INVESTITORII care au subscris în cadrul ofertei publice, vor putea ridica de la ghișeele B.R.D. rapoartele finale privind subscrierea și alocarea. (32924)

OFER VALUTĂ ÎMPRUMUT. Telefon 093 473 896. (32794)

SC „ARĂDEANCA" SA cu sediul în Arad, str. Pădurii, nr. 2-4, organizează licitație în fiecare miercuri, ora 10, pentru vânzare de: TEREN, ACTIVE, DEPOZITE. Informații suplimentare la telefon 280814. (33005)

Pierdut geantă actele firmei „CAMELIA PROCOM SERV". RECOMPENSĂ! Telefon 461052. (33008)

OFER VALUTĂ AVANTAJOS, garanții imobiliare Arad. Telefon 092 979 511. (33074)

CITAȚII

Judecătoria Ineu, dosar 1512/2000. Numiții Hara Antița, Hara Sofia și Hara Florița, toți cu domiciliul necunoscut, se citează la această instanță, pentru termenul din 14.12.2000, ora 9, în proces cu Berariu Pavel, pentru uzucapiune. În caz de neprezentare, cauza se judecă în lipsă. (4059590)

TURISM

REVELIOANE și SCHI! KOTOR la MAREA ADRIATICĂ:430 DM; KOPAONIK la schi: 540 DM și multe alte oferte! Telefon 213220, „MONTANA TOUR", B-dul Revoluției nr. 31.

SEMO TOUR ARAD

vă invită să petreceți REVELIONUL atât în țară: BĂILE FELIX, BĂILE HERCULANE, STÂNA DE VALE, VATRA DORNEI BALVANYOS cât și în străinătate: TUNISIA, CROAȚIA, SLOVENIA etc. Bilete de avion, asigurări medicale, carte verde, asigurări obligatorii auto și orice alte servicii turistice. Telefon 283311, 282877. (c.)

„Pleti"

Vă oferă: zilnic spre Germania PASSAU - REGENSBURG - NURNBERG - HEILBRONN - STUTTGART - KARLSRUHE - HEIDELBERG - WURZBURG -FRANKFURT - MAINZ- GIESSEN. SERVICII: călătorie în autocare noi, moderne; 2 bagaje gratuite; însoțitoare de bord; o masă caldă în Ungaria. Informații și înscrieri la AGENȚIILE PLETL: ARAD, telefon 057-252291, LIPOVA telefon 057-561377, 057-563011; TIMIȘOARA, telefon 056-200119; LUGOJ, telefon 056-359651; REȘIȚA, telefon 055-224904. (c. 18)

SCHIMBURI

Schimb cu apartament în Arad (vând) casă mare, grădină mare cu pomi și vie, localitatea Păuliș, nr. 518.

ÎNCHIRIERI

Ofer spre închiriere SPAȚII COMERCIALE, zonă excelentă. Telefon 280808, după ora 17.

Închiriez (ofer) spațiu comercial central, bine amenajat pentru orice activitate. Telefon 260859.

Ofer spre închiriere SPAȚIU COMERCIAL amenajat, 58 mp, str. I.C. Brăteanu (fostă 30 Decembrie). Telefon 259765; 095.873.086. (31989)

Ofer spre închiriere spațiu comercial 26 mp, vad foarte bun, Piața UTA, lângă Farmacie. Telefon 095.619.835. (32922)

Închiriez garaj mare, din cărămidă, cu canal, Micălaca, zona 200. Telefon 093 640 614. (32824)

Închiriez spațiu ultracentral Curtici, pentru birouri sau activități comerciale. Telefon 095 655 248. (32810)

Închiriez parterul unei case pentru cabinet stomatologic, birouri comerciale, magazine sau farmacie veterinară. Telefon 242477. (32880)

Închiriez apartament 2 camere, zona Vlaicu. Telefon 245878 după ora 16. (32877)

Ofer spre închiriere în Timișoara, apartament 2 camere, ultracentral (ne)mobilat. Telefon, Arad 282920. (32877)

Închiriez sau cumpăr spațiu pentru amenajare depozit en gros. Relații la telefon 094.643.997 sau 094.910.594. (32876)

Închiriez spațiu comercial ultracentral. Telefon 285777; 094.191.507. (32193)

Caut de închiriat apartament (casă) (ne)mobilat, central. Telefon 270872. (32629)

Închiriez apartament ultracentral, încălzire proprie, gaz, termen lung. Telefon 288346. (32896)

Ofer spre închiriat garsonieră în Micălaca. Telefon 240780. (32921)

Caut să închiriez apartament 1-2 camere, mobilat. Telefon 095 590 168. (32736)

Închiriez spațiu alimentar 81 mp, zona UTA. Telefon 092 885 025. (32542)

Caut de închiriat apartament 2-3 camere, mobilat sau casă. Telefon 253326. (32629)

Ofer spre închiriere apartament 3 camere, mobilat modern, zonă centrală. Telefon 286143. (32845)

Închiriem chiosc alimentar zonă centrală. Telefon 23... (32926)

Închiriez spațiu co... ultracentral. Telefon 4... 092..253.236. (32953)

Închiriez (vând rate), casă centru, 2 camere, gaz. Telefon 232943. (32967)

(Continuare în pagina 19)

(Urmare din pagina 18)

Dau în chirie apartament 2 camere Micălaca. Telefon 223307; 276533; 276061. (32976)

Ofer spre închiriere spații (în curte), lângă Biserica Sârbească. Telefon 094.706.326. (32979)

Ofer spre închiriere apartament una cameră mobilată, contorizată, Fortuna. Informații după ora 13, telefon 248243. (32984)

Închiriez apartament la casă, tot confortul. Informații telefon 092.826.917. (32990)

Ofer spre închiriere o casă centrală, 4 camere, dependințe, ne(mobilată), telefon, satelit, gaz. Telefon 282826, 211502. (32995)

Închiriez apartament 2 camere, mobilat, zona gării. Telefon 250485. (33004)

Ofer spre închiriere casă, grădină mare. Telefon 241690. (33611)

Ofer spre închiriere 40 mp spațiu central + garaj. Telefon 262608. (33011)

Închiriez garsonieră mobilată, central, plata anticipată plus garanție, 120 DM/lunar. Telefon 234707. (33025)

Ofer închiriere apartament o cameră, ultracentral, mobilat, termen lung. Telefon 265829. (33029)

Închiriez, pe termen lung, plata anticipat, apartament 1 cameră, confort sporit, îmbunătățiri, bl. U9, et. II, ap. 29, UTA. Telefon 093 785 353. (33036)

Închiriez apartament 3 camere, mobilat, garaj, zona Vlaicu. Telefon 275826, 094 937 107. (33042)

Ofer pentru închiriere apartament 2 camere, lângă Teatru, spațioase, 300 DM. Telefon 281195, 272317. (33068)

PIERDERI

Declar pierdut ticher ASIROM nr. 1766758/2000, gestionar Balasz Ana. Îl declar nul.

Pierdut carnet șomaj, nr. 9107/4, eliberat de DMPS Arad, pe numele Tat Marinela Florica. Îl declar nul. (291098)

Pierdut certificat de înmatriculare nr. J02/450/1999 eliberat de Oficiul Registrului Comerțului pe numele SC EMIN COM SRL. Îl declar nul. (33064)

† DECESE †

Profund îndurerați, anunțăm încetarea din viață, la numai 40 ani, a fiicei, cumnatei și mătușii noastre

MOLDOVAN MARINA.

Înmormântarea va avea loc în AUSTRIA. Dumnezeu s-o odihnească în pace! Veșnic îndurerate, familiile: URLEA și MOLDOVAN.

Cu adâncă durere anunțăm încetarea din viață a iubitei noastre soții, mamă și bunică

SCROB MARIA

născută FRENȚ, în vârstă de 64 ani. Înmormântarea va avea loc azi, 8 decembrie 2000, ora 13, de la Capela Cimitirului Grădiște. Dumnezeu să te odihnească în pace, MIA noastră dragă. Familia îndurerată: Nicolae, Adela și Gabi.

Cu adâncă durere anunțăm încetarea din viață a celui ce a fost soț, tată și unchi

GHERVASIE IOAN.

Înmormântarea va avea loc astăzi, 8.12.2000, ora 13, la Cimitirul din localitatea ȘIMAND. Familia îndoliată.

Ne despărțim cu greu de cel care a fost soț, tată, socru,

GIURGIU TRAIAN.

Nu te vom uita niciodată! Înmormântarea va avea loc azi, 8 decembrie 2000, ora 13, în localitatea Mândruloc. Familia îndoliată.

Cu adâncă durere anunț încetarea din viață a scumpului meu soț,

GRIMALSKY VASILE,

în vârstă de 77 ani. Înmormântarea va avea loc azi, 8 decembrie 2000, ora 14, de la Capela ETERNITATEA.

Ieri, a trecut în eternitate, draga noastră mamă și soție,

BĂLAȘ MARIA.

Nimic nu va putea înlocui vreodată iubirea și afecțiunea cu care ne-a înconjurat. Sufletul ei va rămâne veșnic în inimile noastre. Înmormântarea va avea loc sâmbătă, 9 decembrie. Fiul Ciprian și soțul Vasile.

Cu adâncă durere anunțăm decesul celui mai bun și iubit soț, tată și bunic

MOLDOVAN SABIN DIMITRIE,

din Pecica, om deosebit și suflet nobil. Funeraliile vor avea loc sâmbătă, 9 decembrie, ora 13, în comuna Sântana, din str. M. Eminescu nr. 65. Fie-ți țărâna ușoară! Nu te vom uita niciodată. Familiile îndoliate Moldovan, Vuiciu, Braun.

† SERVICII FUNERARE †

NON STOP (la orice oră)
„RO-STYL COMPANY"
Firma noastră este PRODUCĂTOARE DE SICRIE, cu magazin în: ARAD, str. M. Eminescu nr. 4 (vizavi Cinema MUREȘUL), telefon 057-211929, 094.537.715. EFECTUĂM SERVICII: spălat, îmbrăcat, îmbălsămat și transport cu personal calificat. ASIGURĂM MINIM 8 modele de SICRIE din LEMN MASIV (nu din PAL sau furnir); SICRIE CU MÂNERE și ȘURUB (nu se bat cuie), SICRIE LUX, 5 modele LENJERIE DECES (respete), LENJERIE DE LUX, cruci lemn și metal. ACCESORII: catafalc, steag, prosoape etc. INTERMEDIEM: fanfară, colaci, colivă, etc. FIIND PRODUCĂTORI, AVEȚI AVANTAJUL UNOR PREȚURI MINIME și POSIBILITATEA DE A PLĂTI ÎN RATE. Ofertă: sicriu stejar (cruce, respete) - 1.000.000 lei. ANGAJĂM PERSONAL. (c.)

SC „NOSFERATU" SRL
ARAD, str. Ghiba Birta nr. 26, telefon 270437; Non stop 094.554.874, NĂDLAC, str. 1 Decembrie, nr. 4, telefon 092.922.337.
NON - STOP
SERVICII FUNERARE COMPLETE.
SICRIE, RESPECTE, CRUCI (prețuri de producător). ACCESORII: prosoape, batiste, panglică neagră, baticuri, mânere, lumânări, catafalc, șfeșnice, steag de doliu. SERVICII: capelă, spălat, îmbălsămat, îmbrăcat, transport intern și internațional. Asigurăm colaci, colivă, coroane, jerbe, fotografii profesionale, fanfară, organizăm pomeni. OFERTA BRAD: sicriu brad, respete, cruce - 900.000 lei. Transportul sicriului la domiciliu este gratuit!!!
ANGAJĂM ȘOFER. (c. 44)

† CONDOLEANȚE †

Suntem alături de colega noastră DANA GIURGIU în marea durere pricinuită de pierderea tatălui și îi transmitem sincere condoleanțe. Colegii din cadrul Serviciului de Administrare Mari Contribuabili DGFPCFS Arad. (33001)

Ne despărțim cu greu și cu tristețe de draga noastră mătușă și cumnată

MARIA SCROB.

Dumnezeu să te odihnească în pace! Familiile FRENȚ și GIURGEA. (33037)

Suntem alături de colega SILVIA POPESCU, la durerea pricinuită de decesul surorii sale. Controlul calității - FERONERIA ARAD. (33090)

Cu nemărginită durere în suflet, ne luăm rămas bun de la draga noastră

MIA.

Familia Burca Petru, Marioara, Ciprian, Cristi, Dani și Andreea. (33037)

Cu imensă tristețe în suflet, ne luăm rămas bun de la scumpa noastră mătușă

MARIA SCROB.

Nu te vom uita niciodată! Dumnezeu să te odihnească în pace! Familia Popa. (33037)

Conducerea și colectivul de muncă de la SC „RESCO" SA Arad, își exprimă compasiunea la decesul celui care a fost

CZANK IOAN.

Sincere condoleanțe familiei îndoliate! Dumnezeu să-l odihnească în pace! (33061)

Suntem alături de Eugen Grimalsky în marea durere pricinuită de decesul tatălui său,

VASILE GRIMALSKY.

Sincere condoleanțe! Colegii de la SC „ARSOFT" SRL ARAD.

Colectivul BRD. GSG. SUCURSALA ARAD este alături de colegele Mândiță Alina și Duma Antonela în marea durere pricinuită de moartea tatălui,

DUMA SIMION.

Transmitem sincere condoleanțe familiei îndoliate. (33071)

Colectivul Societății „ATIC ARTEXIN GRUP" SA deplânge dispariția fostei colege

MAIA BĂLAȘ

și este alături de familia îndoliată în dureroasa despărțire de cea care a fost un om deosebit, soție, mamă, colegă și prietenă. (33078)

Împărtășim durerea colegelor noastre: DANA GIURGIU, MONICA MÎRNEA și MARINELA BABUȚA, pricinuită de decesul tatălui. Sincere condoleanțe familiei! Colectivul D.G.F.P.C.F.S. Arad. (33088)

† COMEMORĂRI †

Duminică 10 decembrie 2000, se împlinesc 3 ani de când a spus adio acestei lumi, draga noastră mamă și bunică

HALIC MARIA.

În ciuda scurgerii timpului, amintirea ta a rămas la fel de vie în sufletele și în mințile noastre. Dumnezeu să te odihnească în pace! Familia BALABAN

În data de 10.12.2000, se împlinește 1 an de când cea mai bună mamă și bunică

MARCU MARIA

născută în LIPOVA, ne-a părăsit pentru totdeauna. Parastasul va avea loc sâmbătă, în data de 9.12.2000, la cimitir. Sufletul și chipul tău vor rămâne veșnic vii în sufletele noastre! Copiii: Costică și Gabriela, nepoatele Silvana și Corina. (32857)

În prag de Sfinte sărbători aducem un trist colind și o ramură de brad la mormântul celui care a fost soț, tată și bunic

BOARIU GHEORGHE,

la șase ani de la trecerea în neființă. Dumnezeu să-l odihnească! Familia. (32856)

Duminică 10 decembrie 2000 trebuia să îți spun „La mulți ani" dar destinul ne-a despărțit prea timpuriu. Voi păstra mereu în suflet chipul tău drag și zâmbetul senin a Icelei ce a fost

TRÎNC EUGENIA.

Rog pe bunul Dumnezeu să-ți dea odihnă veșnică alături de îngerii săi și să-ți așeze sufletul în Raiul plin cu flori și cu verdeață. Al tău prieten IONEL care te-a iubit nespus de mult și nu te va uita niciodată. (32692)

Se împlinesc 7 ani de când ne-a părăsit cel ce ne-a fost soț, tată și frate

MUREȘAN PETRU.

Parastasul de pomenire va avea loc duminică, 10.12.2000, ora 12, la Biserica Ortodoxă Grădiște. Dumnezeu să-l odihnească în pace! Familiile Mureșan și Corăga. (32875)

Au trecut șase săptămâni de lacrimi și durere de când dragul nostru fiu, soț, tată și socru

NICOLAE GABRIAN

se odihnește în lumea veșnică a umbrelor. Pentru noi, ziua și noaptea au de atunci aceeași culoare: a tristeții și nemângâierii, a dorului nestins după chipul și sufletul lui minunat. Odihnească-se în pace! Parastasul va avea loc duminică, 10 decembrie, ora 11,30 la Biserica Greco-Catolică de pe str. Lucian Blaga, Arad. Familia nemângâiată. (32871)

Pios omagiu și aducere aminte la împlinirea a 40 de zile de la trecerea fulgerătoare în eternitate a celui care ne-a fost cel mai drag soț, tată, bunic, socru

OLARIU DAN.

Parastasul duminică, 10.12.2000, ora 11, la Biserica din Gai. Vei rămâne veșnic în amintirea noastră și nu te vom uita niciodată! Familia îndoliată - OLARIU. (32925)

Sâmbătă 9 decembrie se împlinește un an de lacrimi și dor de la dispariția scumpei noastre soție, mamă, bunică și soacră

OLAR ANA

din SÂNLEANI. Comemorarea va avea loc duminică, 10.12.2000 la Biserica din Sânleani. Dumnezeu să o odihnească în pace! Te plângem veșnic, familiile OLAR și SURD. (32919)

Îndurerate și pioase gânduri la șase săptămâni de când iubita noastră fiică și mamă,

prof. DIANA XENIA ROBU

a plecat de la noi, lăsând un gol imens în sufletele noastre. Slujba de pomenire, sâmbătă, 9.12.2000, ora 11, la Catedrala Ortodoxă Veche. Dumnezeu să o odihnească! Mama și Mihăiță. (32918)

Cu aceeași profundă durere, familia CORNEA anunță împlinirea unui an de la trecerea în eternitate a

ing. CORNEA CONSTANTIN,

fost director al Combinatului Chimic. Comemorarea duminică, 10 decembrie 2000, ora 11,45 la Catedrala Ortodoxă Veche. Odihnește-te în pace, suflet bun și nobil! (33007)

Acum un an, la doar 29 de ani, ne-ai părăsit pentru totdeauna lăsând în urma ta durerea, tristețea și suflete nemângâiate, ducând cu tine toate bucuriile și speranțele noastre. Chipul tău drag ne însoțește mereu, dragostea noastră te caută neâncetat, dar tu nu ești. Am da oricât să fii cu noi, dar pentru că nu se poate, te plângem mereu,

ADRIAN IȘTOC.

Parastasul de pomenire va avea loc duminică, 10.12.2000, ora 12, la Biserica Ortodoxă Grădiște. Adânc îndurerați, fiul IONUȚ, soția LAVINIA și părinții. (32900)

Tristă și neuitată este data de 10 decembrie când se împlinesc 2 ani de când ne-ai părăsit pentru totdeauna

MATEOC MARIA.

Pentru dragostea cu care ne-ai mângâiat, îți datorăm amintire veșnică. Dumnezeu să te odihnească în pace! Petrică, Valonia și Ana-Maria. (32973)

Pios omagiu la șase ani de când își doarme somnul de veci iubita noastră

ILEANA VIRAG.

Vei rămâne mereu în sufletele noastre! FAMILIA. (32985)

Cu lacrimi amare și durere în suflete, anunțăm cu durere împlinirea a 6 luni de la decesul tatălui

PAGUBĂ GHEORGHE

și 4 ani și 9 luni a mamei mele

PAGUBĂ FLOARE.

Parastasul sâmbătă, 9.12.2000, la Biserica Grădiște, la ora 12. Dumnezeu să-i odihnească! Vă plânge fiica Neli cu Sabin și nepoții Sorin, Sorina cu Ghűnthner și Cristhopher-Rafael. (32987)

Cu durere amintim împlinirea a șase săptămâni de la trecerea în eternitate a celei ce a fost fiică și soră

SPIRIDON CARMEN CRISTINA.

Slujba de pomenire va avea loc sâmbătă, 9.12.2000, ora 8,30 la Biserica Catolică din Micălaca. Rugăm pe bunul Dumnezeu s-o odihnească în pace! Familia îndoliată. (32988)

Se împlinește un an de zile de la trecerea în neființă a iubitei noastre mamă și bunică

CÎNDEA LETIȚIA.

Parastasul va avea loc sâmbătă, 9.12.2000, ora 13, la catedrala Nouă, Podgoria. Familia îndurerată. (33017)

Trei ani de lacrimi și dor de când ne-a părăsit cel care a fost lt. col. (r)

IOVIȚA DUMITRU.

Dumnezeu să-l odihnească în pace! Parastasul duminică, 10 decembrie 2000, ora 11,30 la Biserica Ortodoxă Aradul Nou. Familia. (32999)

Luni 11.12.2000, se împlinesc 2 ani de la trecerea în veșnicie, a dragului și bunului nostru soț, tată, bunic, socru

DRONI CONSTANTIN.

Vei trăi mereu în inimile noastre. Soția și fiica cu familia. (33613)

Cu aceeași durere anunț împlinirea a șase luni de la decesul dragului meu soț

SZASZ LUDOVIC.

Slujba de pomenire va avea loc joi, 14.12.2000, ora 17, la Catedrala Romano-Catolică. Soția îndoliată. (33032)

Pios omagiu la împlinirea a șase săptămâni de la trecerea în neființă a dragului nostru

CIUPE IOAN-REMUS (PUIU).

Nu te vom uita niciodată! Dumnezeu să te odihnească în pace! Profund îndurerați, fiica Diana cu soțul Teo Pop, familiile Ciupe, Clep și Pop. (33614)

Cu durere în suflet anunțăm că astăzi se împlinește 1 an de la trecerea în neființă a scumpului nostru soț, tată, socru și bunic

VARGA FLORE

din PÂNCOTA. Dumnezeu să-l odihnească în pace! (4433566)

Pios omagiu de aducere aminte la patru ani de la trecerea în neființă a celui care a fost

BUJDOSO ATTILA ZOLTAN (OAIE).

Nu te vom uita niciodată! Familia. (33073)

Cu durere în suflet anunțăm împlinirea a 6 săptămâni de la dispariția fulgerătoare a iubitei noastre mame, surori, bunici, soacră și mătușă,

ELENA CIOCAN.

Slujba de pomenire va avea loc sâmbătă, 9 decembrie 2000, ora 13, la Catedrala Ortodoxă din Piața Catedralei. Familia îndoliată. (33082)

Cu adâncă durere amintim împlinirea unui an de la decesul celui mai bun soț și tată,

FILIMON TIRSIN IONEL.

Dumnezeu să-l odihnească în pace! Parastasul are loc duminică, 10 decembrie 2000, la Biserica Ortodoxă din Grădiște. Familia îndurerată. (33092)

Sâmbătă, 9 decembrie 2000, ora 10, va avea loc oficierea parastasului de 6 săptămâni înspre odihna celui ce a fost

NEGRĂU FLORIAN.

Slujba va avea loc la Catedrala Ortodoxă din Arad. Dumnezeu să-l odihnească în pace. Familia îndoliată.

● PRODUCE ȘI MONTEAZĂ UȘI ȘI FERESTRE DIN PVC ARMAT CU PROFILE TROCAL GERMANIA
● PRODUCE ȘI VINDE GEAM TERMOPAN
LUCRU NEMȚESC

SATLINE

SALON DE EXPOZIȚIE:
ARAD, PIAȚA MIHAI VITEAZU
BL. M 7, PARTER
TEL./FAX. 057/25 14 61; 094 50 72 11

TERRA

GRĂBEȘTE-TE

Trimite și tu:
* două ambalaje de zahăr, orez, gris, fasole sau gris de porumb.
* cinci ambalaje de semințe la O.P. 8, C.P. 140, Arad, sau pune plicul într-una din urnele pe care le poți găsi în magazine.

Mai sunt 13 zile până la:

SUPER EXTRAGEREA TERRA
din 21 DECEMBRIE
Marele premiu un AUTOTURISM DACIA
3 TELEVIZOARE COLOR
5 combine muzicale cu CD
plus alte 20 premii

Un produs MIBO IMPEX

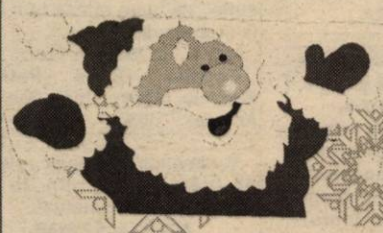

OFERTĂ SPECIALĂ
ZENNER
de luna cadourilor!

Pachetele promotionale ZENNER - CADOUL IDEAL pentru întreaga familie!

"... deoarece fiecare picătură contează!"

În luna decembrie la noi ninge cu SURPRIZE ȘI CADOURI:

* CONTOARE LA PREȚ REDUS
* Calitate superioară
* CADOURI pentru toți clienții
* Servicii ireproșabile

Vă așteptăm la magazinul de desfacere ZENNER!
Str. Mareșal Antonescu nr. 32, Tel. 25.08.89, Fax 25.11.64
Luni - Vineri 7.30 - 18.00
Sâmbătă 8.00 - 12.00

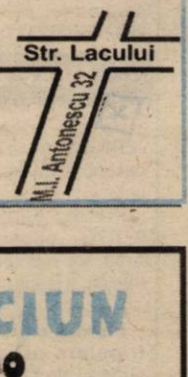

S.C. "BENDEA" S.R.L.

VINDE PRIN MAGAZINELE
din B-dul Revoluției 26-38, Telefon: 231853;
Liviu Rebreanu 68, Telefon: 250905

CONTOARE APĂ CALDĂ ȘI RECE - 440.000 lei/buc.

■ GRESIE color cal. I - preț de fabrică, adaos 0
■ FAIANȚĂ color cal. I - preț de fabrică, adaos 0
■ BATERII BAIE
■ Obiecte sanitare
■ Căzi baie
■ BOILER ■ Fitinguri
■ ȚEAVĂ ZINCATĂ ȘI NEAGRĂ
■ ȚEAVĂ PVC colac PE 20-63 și fitinguri aferente
■ TABLĂ ZN decapată și NG
■ Țeavă HENCO și FITINGURI
■ CARBID ■ TUBURI PVC
■ ȚEAVĂ DIN CUPRU și fitinguri din cupru. (5550949)

EXPO ARAD
CAMERA DE COMERT, INDUSTRIE ȘI AGRICULTURĂ A JUDEȚULUI ARAD
DIRECȚIA TÂRGURI-EXPOZIȚII

ATENȚIE ARĂDENI!

2900 Arad, str. Closca nr. 5, tel.: 057-254052, fax: 057-250014, e-mail:expo-ccia@arad.ro

ORGANIZEAZĂ TÂRGUL
DARURI DE CRĂCIUN
12-18 DECEMBRIE 2000
SALA SPORTURILOR ARAD
VĂ PUNEM LA DISPOZIȚIE UN
SUPERMARKET

DE UNDE PUTEȚI CUMPĂRA LA CELE MAI BUNE PREȚURI:
îmbrăcăminte, marochinărie, bijuterii, cosmetice, produse alimentare, jucării, dulciuri, telefoane mobile, obiecte de decorațiuni interioare, ornamente pentru brad, mobilă, precum și alte produse care pot fi oferite
CADOU DE CRĂCIUN

Zilnic vor avea loc spectacole oferite de copiii de la Palatul Copiilor și Liceul de Artă.
Program de vizitare: zilnic între orele 11-20.

SC EXCELENT PROD IMPEX SRL
(fosta fermă 10 - SERE ARAD)
PRODUCE RĂSADURI LEGUME
de cea mai bună calitate, la prețuri avantajoase.
RELAȚII LA TEL. 212.636 sau 095/523.880; 092/955.709:
(5914468)

Firma noastră
S. C. BELSIRIM IMPORT-EXPORT S.A.
cu capital german și cu un număr de peste 200 de angajați, în mijlocul unui climat de muncă stabil,
CAUTĂ pentru departamentul „Comercializare piese camioane" (cu reprezentanțe în toată țara): MANAGER
Sunteți o persoană dinamică, bun organizator, care știe să pună la punct o rețea națională de distribuție și să o conducă, cu un spirit organizatoric și logistic de excepție, corect, cu experiență în domeniu, cunoștințe tehnice auto și vorbirea unei limbi internaționale, de preferință limba germană (reprezintă un avantaj)?
Dacă DA atunci sunteți persoana ideală pentru postul respectiv.
RETRIBUIRE DE EXCEPȚIE!
NU EZITAȚI SĂ NE CONTACTAȚI.
Telefon 284.125, 275.484
(591446)

S.C. B.A.T. Arad S.A.
cu sediul în Arad,
str. Poetului nr. 131/A
Angajează
AUTOMACARAGIU
cu o vechime minimă în meserie de 5 ani.
INFORMAȚII LA TELEFOANELE 289.700, 273.242 int. 117.

oferta lunii Decembrie
NOKIA 5110
29$*

Oferta CONNEX valabilă între 28 noiembrie - 31 decembrie: Noul abonament promoțional CONNEX Cent sau 50% reducere la abonament în primele 3 luni pentru oricare dintre celelalte abonamente CONNEX.
Drepturi de autor ©2000 Nokia Mobile Phones. Toate drepturile rezervate.
Magazinul ELECTRONICA (lângă BANC POST)
Tel: 092 - 251.550, 057 - 212.794
dealer autorizat CONNEX

BANCA ROMÂNĂ PENTRU DEZVOLTARE
GROUPE SOCIÉTÉ GÉNÉRALE
Azi vă oferim cardul VISA Electron
"Ia-ți VISA pentru lume"
Sucursala Județeană ARAD
Bd. Revoluției nr. 5-7
Telefon 253.280

ADEVĂRUL
COTIDIAN INDEPENDENT ARAD
Anul XII, nr. 3177
Sâmbătă, 9 decembrie 2000 ● 12 pagini ● 3000 lei ● e-mail: adevarul@arad.ro
BRAT Publicație auditată în semestrul II 1999
Tiraj mediu zilnic vândut: 34.958

WEST BANK
B-dul Revoluției nr. 88, 2900 ARAD
AGENT WESTERN UNION | MONEY TRANSFER
Cel mai rapid mod de a primi bani din întreaga lume!

DILEMA SINDICATELOR

Abia s-au anunțat rezultatele finale ale alegerilor generale din 26 noiembrie, că PDSR a și deschis discuția pe marginea unui viitor acord cu partenerii politici și sociali. Sindicatele nu au respins ideea, mai ales că s-au exprimat - mai mult sau mai puțin direct - pentru sprijinirea candidatului PDSR în turul doi al prezidențialelor.

La această unitate sindicală de conjunctură contribuie, probabil, și spectrul alternativei oferite: extremism, naționalism, izolare internațională... Iar în spatele ei se ascunde, de fapt, un conflict atît de vechi încît nici părțile implicate nu mai pot spune de la ce a pornit, dar care le compromite de ani buni acțiunile.

Implicarea în politică, în preajma alegerilor din această toamnă, a unora dintre lideri a accentuat sciziunea într-o mișcare sindicală pentru care oricum solidaritatea nu era o caracteristică definitorie. Una din tabere s-a ținut departe de politică, după ce ultimii patru ani au demonstrat eșecul colaborării între un sindicat (CSDR) și o formațiune politică de dreapta (CDR). O alta trebuie să învețe din acest eșec și, în același timp, să experimenteze paradoxul de a fi atît la guvernare, cît și în opoziție.

Ascensiunea fostului lider sindical Victor Ciorbea în conducerea țării nu a adus sindicatelor - nici măcar celor care l-au susținut - cîștigul așteptat. Ba dimpotrivă, negocierile s-au dovedit a fi mai grele, duse cu un om care cunoștea puterea, dar mai ales slăbiciunile părții sindicale. Decepția de a fi sprijinit politicul a venit mai repede decît era de așteptat. Astfel, pentru CSDR neutralitatea politică a fost singura posibilitate la alegerile generale din 2000.

Un alt fost lider de confederație, Miron Mitrea, acum lider PDSR, a convins sindicatele de necesitatea relațiilor politice, iar partidul - de oportunitatea susținerii din plan social. Consecventă ideilor sale, CNSLR-Frăția, confederația care l-a dat pe Mitrea, a trimis la partid și alți lideri. În urma lor, problemele au rămas, ca și promisiunea de a fi rezolvate cu sprijinul partidului, chiar dacă acesta se afla în opoziție.

(Continuare în pagina 5) ➨

De mâine TRENURILE VOR CIRCULA DIN NOU PE PODUL TIMIȘOAREI

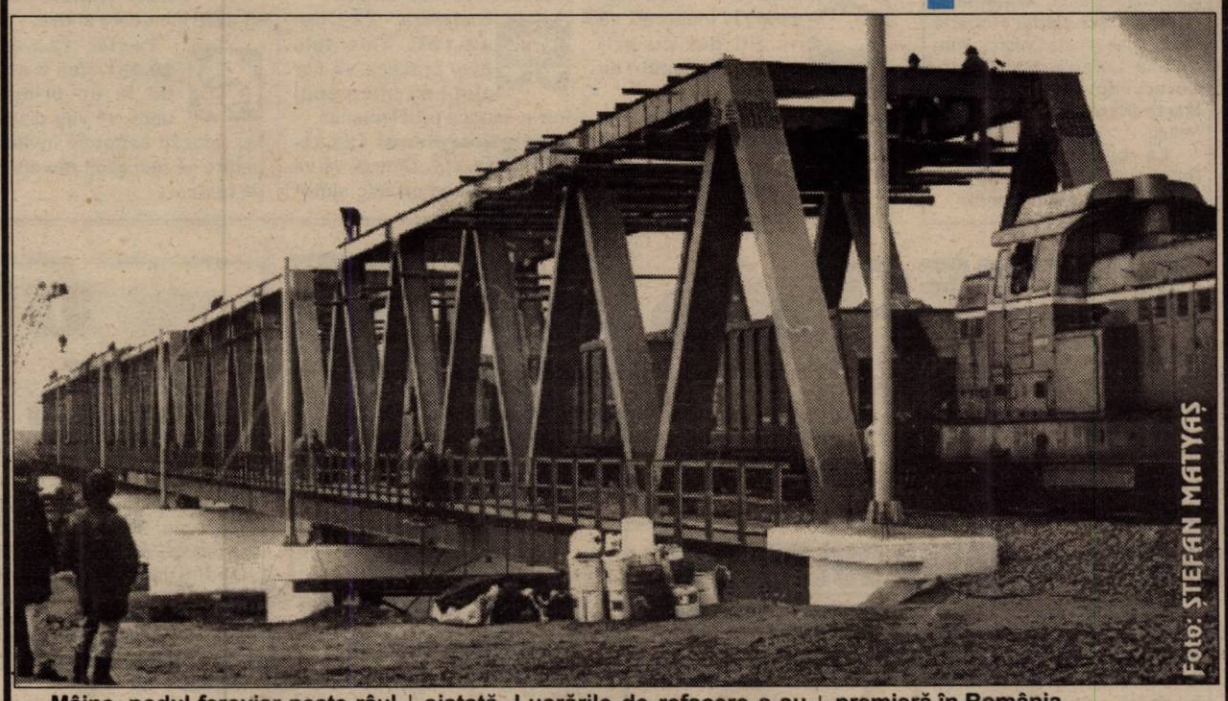
Foto: ȘTEFAN MATYAȘ

Mâine, podul feroviar peste râul Mureș va fi inaugurat de ministrul Transporturilor, Anca Boagiu. Aceasta, însoțită de alți oficiali va trece cu un tren pe pod. Primul după câțiva ani de așteptare, timp în care circulația feroviară a fost sistată. Lucrările de refacere s-au ridicat la peste 120 miliarde de lei. Până în primăvară vor fi amplasate panouri fonoabsorbante, paralel cu linia ferată ce va străbate cartierul Micălaca, pentru a diminua poluarea fonică. Această soluție este o premieră în România.

Luni, 11 decembrie, peste pod va trece și primul tren de persoane. Este vorba de o cursă rapidă pe ruta Viena - Budapesta - Arad - Timișoara.

G. C.

Arădenii vor merge duminică la vot
„DE 10 ANI TRĂIM CU SPERANȚA CĂ O VOM DUCE MAI BINE"

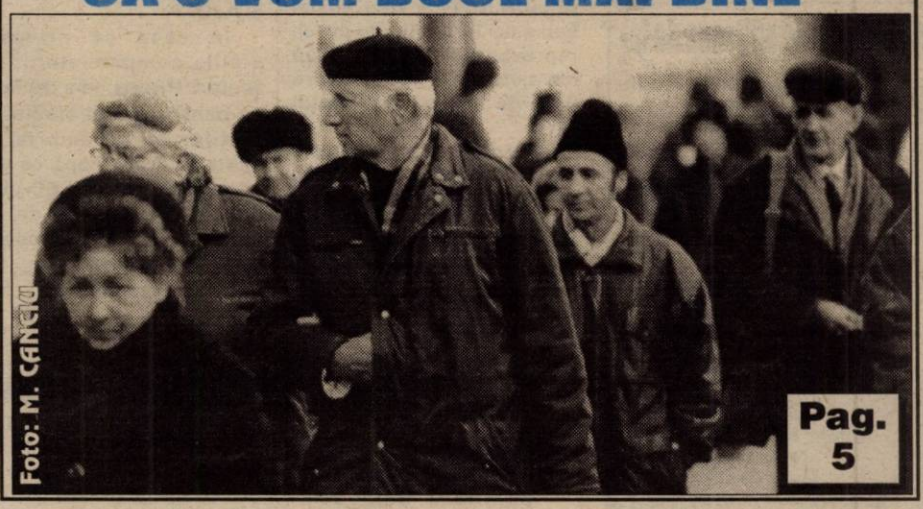
Foto: M. CANCIU

Pag. 5

„CĂMĂTĂRIE" DE ZECI DE MII DE MĂRCI...

Pag. 3

Sport BANI PENTRU OLIMPICI

Pag. 7

LUCRĂRILE SUMMIT-ului DE LA NISA

Pag. 4

ASIA
Restaurant indonezian
Locul ideal pentru un prânz de afaceri, o cină romantică sau o aniversare în familie și prieteni
ARAD, Str. Banu Mărăcine bl. 1
REZERVĂRI tel. 057/25.11.40

FARSA PIETRUIRILOR DE DRUMURI

Pag. 6

Pe strada, în cartierul și în localitatea ta se întâmplă multe lucruri interesante. Vrei să le cunoști, vrei să afli tot ce se petrece în jurul tău. Vrei să știi ce fac, dar mai ales ce nu fac autoritățile locale, cum te reprezintă cei pe care i-ai ales, cum sunt cheltuiți banii tăi. Vrei să fii zilnic bine și corect informat? Dorești un ziar în care să găsești răspuns la întrebările care te frământă?
ABONEAZĂ-TE LA ADEVĂRUL
■ Pentru luna ianuarie, prețul abonamentului rămâne de numai 32.300 lei ■ Se pot face abonamente și pe trei luni, șase luni și un an ■ Abonații pot câștiga lunar 10 premii de fidelitate în valoare de o jumătate de milion de lei fiecare.
■ La sfârșitul anului, abonaților le vor fi oferite premii speciale în valoare de zeci de milioane de lei.
PENTRU ABONAȚI, ZIARUL COSTĂ DOAR 1300 LEI

ALGLASS
TAMPLARIE DIN ALUMINIU SI P.V.C.
USI SI FERESTRE DIN PVC DECEUNINK-BELGIA
PRETURI SI CALITATE DE EXCEPTIE
Str. Roșiori nr. 26; Tel./Fax: 289053
Piața Spitalului Bl. 1D; Tel/Fax: 253868

CALENDAR

◆ Astăzi, Soarele răsare la ora 7 și 24 de minute și apune la ora 16 și 42 de minute.

◆ Au trecut 343 zile din acest an. Au mai rămas 23 de zile până în 2001.

◆ **Praznicul zilei: Biserica ortodoxă:** Zămislirea Sf. Fecioare de către Sf. Ana; Proorocița Ana (Dezlegarea la pește); **Biserica romano-catolică**: Valeria; **Biserica greco-catolică:** Conceperea Sf. Fecioare Maria de către Sf. Ana (Neprihănita Zămislire).

A venit BARZA!

La Arad: **Moraru** Raul Stelian, **Berta** Melinda Andreea, **Kaposztai** Patric, **Ackermann** Andreas, **Schneider** Roberta Crina, **Oies** Ionela Daiana, **Vem** Raluca Lorena, **Vid** David, **Covaci** Filip, **Doruț** Alexandra, **Martocean** Maricica, **Burai** Nelutu.

La Lipova: **Stan** Paul Radian.

La Ineu: **Jurcoi** Georgian.

HOROSCOP

Sâmbătă, 9 decembrie

Berbecul (21.03-20.04). Colaborați excelent cu persoanele care vă împărtășesc entuziasmul și au bani.

Taurul (21.04-20.05). Găsiți o cale pentru a nu vă descărca nervii pe persoana iubită.

Gemenii (21.05-20.06). Sărbătoriți noile dvs. realizări. Un nou proiect vă va aduce mulțumire.

Racul (21.06-22.07). Încercați să nu fiți dur cu prietenii sau membri de familie.

Leul (23.07-22.08). Cineva din jurul dvs. va suferi o criză de personalitate care vă va afecta starea de spirit.

MOCHETA
Arad, Piața Gării
Telefon 235221
Vinde și montează mochetă la prețuri cu o reducere de
10-20%

Fecioara (23.08-22.09). Vă așteaptă un weekend plin de surprize. Cineva vă iubește mult și vă va face fericită.

Balanța (23.09-22.10). Talentele dvs. practice vă vor ajuta să interveniți într-o situație problematică.

Scorpionul (23.10-21.11). Cineva vă va solicita un mic ajutor și dvs. veți răspunde pozitiv.

Săgetătorul (23.11-21.12). Aveți nevoie de câteva ore bune de odihnă pentru a vă reface forțele. În dragoste totul e O.K.

Capricornul (22.12-19.01). Ocazii deosebite din viața dvs. vă vor reține atenția și veți reuși să vă satisfaceți nevoia de a comunica cu cineva..

Vărsătorul (20.01-19.02). Aveți șanse ca visele cele mai ascunse să vi se realizeze. Trebuie doar să aveți încredere în dvs.

Peștii (20.02-20.03). Veți fi invitat la un prieten unde vă veți distra. Nu refuzați astfel de invitații pentru că mai aveți nevoie și de relaxare.

„Adevărul" vă ascultă

La telefonul dimineții, 280944, între orele 9,00-12,00

◆ **Acte găsite**

Zilele trecute, au fost găsite de către diverși cititori ai ziarului nostru mai multe acte de identitate, cum ar fi: B. I. și Carnet de student pe numele **NAIMAN ROXANA-DANIELA**; Carnetul de student al d-rei **ACHIM CODRUȚA**; certificat de naștere - **CRISTEA AUGUSTIN**; B.I. **DÂRJAN LĂCRIMIOARA-MARINELA**.

◆ **Comercianții P-ței Fortuna**

Dl. Alexandru Popetea, Calea Aurel Vlaicu: „În după-masa zilei de joi intenționam să intru cu mașina spre bl. A16. Intersecția din zona P-ței Fortuna era ocupată de scaunele celor care vând țigări (netimbrate), petarde... Claxonându-i să-mi facă loc de trecere au început să strige la mine și să mă înjure. Deh! Cum îmi puteam permite să-i deranjez? Am luat legătura cu conducerea pieței dar mi s-a spus că locul respectiv nu aparține de ei, ci este proprietatea Primăriei. În acest caz, facem apel către edilii noștri să-și mai facă timp pentru o plimbare, **pe jos**, și prin astfel de zone ale orașului."

◆ **Arterm-ul își bate joc de noi!**

D-na **Ana Vicar**, administrator al bl. X2: „În 7 noiembrie, angajații Arterm-ului ne-au luat contorul de căldură deoarece era defect. În 23 noiembrie acesta a fost reparat de către o firmă de profil. Cu toate acestea, până acum nu am primit contorul înapoi. Cum ne facturează căldura? Își bat joc de noi, nu alta".

Redactor de serviciu, M. M.

METEO

Vremea se va încălzi ușor. Cerul va fi temporar noros. Izolat, va ploua slab în a doua parte a intervalului. Vântul va sufla moderat din sud.

Temperaturi maxime: 10 -13°C
Temperaturi minime: 4 - 7°C

Meteorolog, Petru Dănuț

Au plecat dintre noi!

Kalla Giza (1908); Ardelean Elisabeta (1914); Grimalsky Vasile (1923); Covaciu Firo (1930); Petersi Niobe Adel (1918); Morar Elisabeta (1921); Pop Ileana Maria (1977); Reb Magdalena (1912); Borș Livia (1913); Bălaș Maria (1947).

UTILITARE

PIEȚE, TÂRGURI

Astăzi este zi de piață la Chișineu Criș, Lipova, Pâncota, Felnac, Grăniceri, Hălmagiu, Moneasa, Pecica, Vărșand, Socodor, Șeitin, Vladimirescu, Zimandu Nou, Covăsânț. Târguri **săptămânale** se desfășoară astăzi la Lipova, Pâncota, Hălmagiu, Moneasa.

FARMACII DE SERVICIU

În acest weekend este de serviciu cu program non-stop, **Farmacia 71**, din Piața Avram Iancu, telefon 280979.

* Farmaciile Nr. 72 B-dul Revoluției nr. 80, **Sinapis** - Bd. Revoluției, nr. 88 lângă Noul Stil, telefon 282369, **„Noua Farmacie"**, str. Andrei Șaguna, nr. 15, telefon 948 sunt de serviciu cu program non-stop.

URGENȚE STOMATOLOGICE

... asigură Cabinetul din str. Crișan (în spate la Gionelli), program non-stop. Telefon: 253794.

• În zilele de sâmbătă și duminică, urgențe stomatologice asigură și cabinetul din B-dul Revoluției nr. 62, ap. 17, între orele 9,00-19,00. Telefon: 256665.

ÎNREGISTRĂRI ÎN CAZ DE DECES

Biroul de Stare Civilă - decese face înregistrări după următorul program: sâmbătă și duminică, între orele 9,00-11,00, orele 8,00-12,00. Tel. 281850.

ACTUALITATEA CULTURALĂ

TEATRE

Teatrul de Stat prezintă sâmbătă, 9 decembrie 2000, ora 18,00 piesa **„Singuri în noapte"** de Constantin Florea, Dan Covrig, Carmen Vlaga. Regia artistică: Constantin Florea; și duminică, 10 decembrie 2000, ora 18,00, piesa **„Capcana"**, de Robert Thomas, regia artistică: Ion Văran.

CINEMATOGRAFE

Dacia: Shaft (SUA) 9,30; 11,45; 14; 16,30; 19

Mureșul: Acasă la coana mare (SUA) 10; 12; 14; 16; 18

Arta: Carter zis „Uraganul" (SUA) 16; 19

Sala mică: American Beauty (SUA) 15,30; 18

Progresul: Castelul ciudat (SUA) 16

din 10 decembrie Picat din cer (SUA) 16

La Șimand

Copiii de rromi așteaptă un semn de la „Moș Crăciun"!

Dl. Florin Munteanu, lider al rromilor, face un apel de suflet față de „rromii cu stare" să nu-i uite și pe copiii acestei etnii din Șimand pentru ca, măcar de Moș Crăciun și aceștia să se bucure de unele mici cadouri.

„De Moș Nicolae au așteptat și copiii noștri să primească ceva, însă nimeni nu le-a dus nimic", ne-a mărturisit dl. **Florin Munteanu.**

Cei ce doresc să facă unele mici daruri constând în hăinuțe, bani ori dulciuri pot suna la Primăria din Șimand.

N. O.

S.C. „Adevărul" SRL nu-și asumă responsabilitatea pentru conținutul articolelor publicate, aceasta revenind în exclusivitate autorilor.

Șomeri fericiți, disponibilizați bosumflați

La începutul săptămânii, Agenția județeană de ocupare și formare profesională Arad (AJOFP) a virat poștei suma de 3,37 miliarde de lei, reprezentând prima tranșă din ajutorul de șomaj pentru 9000 de șomeri din județul Arad.

„Luni, după cum ne-a informat Capitala, vom fi în măsură să achităm și a doua tranșă din ajutorul de șomaj pentru ceilalți 4000 de șomeri înregistrați la noi, tranșă care este în valoare de 1,56 miliarde lei" - a declarat ieri, într-o conferință de presă dl. **Ștefan Pascu**, directorul executiv al AJOFP.

În ceea ce privește plățile compensatorii, dl. **Ștefan Pascu** ne-a declarat că banii aferenți efectuării plăților pe noiembrie au ajuns la Arad. După ce vor intra și în contul CEC-ului, cele 3,39 miliarde de lei necesare la 1619 persoane vor intra efectiv în buzunarele oamenilor.

N. O.

Sărbătoare la Colegiul Economic

În urmă cu câteva zile, la Colegiul Economic din Arad s-a desfășurat o serie de acțiuni dintre care amintim: un concurs de istorie cu tema „Marea Unire de la 1 Decembrie 1918", organizat de prof. de istorie **Liliana Necula**, un spectacol de: cântece patriotice pregătite le prof. **Smaranda Szatmari** și dansuri populare sub îndrumarea prof. **Rodica Bogdan** și **Olivia Măcinic**.

Concursul de istorie s-a finalizat astfel: **locul I** a fost ocupat de elevii clasei a XI-a D: Radmila Baciov; Lavinia Sorinca; Luminița Zaharie; Daniel Trofin; **locul II:** cls. a XI-a E: Cristina Szirka; Gabriel Barbălată; Flavius Socaciu; locul III: cls. a XI-a F: Aurica Vâlcean, Ramona Popețiu, Elena Dediu; Iulian Morari; **locul IV:** cls. a XI-a B: Diana Șeran; Adina Cotuna; Sorin Mămulean; Paul Ursan.

M. M.

La Târnova s-au cumpărat lemne de 90 de milioane de lei

La Târnova, problema încălzirii pe timp de iarnă a fost rezolvată. Primăria a alocat 90 de milioane de lei pentru ca toate instituțiile din această comună (dispensare, cămine culturale, școli etc) să fie aprovizionate cu lemne pentru foc.

De această acțiune s-a ocupat dl. viceprimar **Radiu Nicolae**, lemnele fiind procurate din pădurea comunală.

Din suma de 90 de milioane de lei, 76 de milioane de lei au fost direcționate pentru școli și grădinițe, 70% din totalul întregii sume fiind deja plătit.

N. BODRAN

ADEVĂRUL
COTIDIAN INDEPENDENT ARAD
Editor: S.C. ADEVĂRUL S.R.L. Arad
COD FISCAL R 1681938 ● COD SICOMEX 19.604 ● CERTIFICAT J 02/1886 / 31 X 1991 ● COD SIRUES 020956601 ● ISSN 1220 - 7489

Redacția și administrația: 2900 Arad, Bd. Revoluției nr. 81. Telefoane: SECRETARIAT - 281802, fax 280655, 280625; ADMINISTRAȚIE - CONTABILITATE - 281797; MICA PUBLICITATE - 210775; MAREA PUBLICITATE - 280904; CLUBUL PRESEI - 280989.

Consiliul de administrație: președinte - **DOREL ZĂVOIANU**, telefon 281802, 280625; vicepreședinte - **MIRCEA DORGOȘAN**, telefon 210776; membri: **DOREL BARBU**, telefon 281797; **NICU COJOCARU**, telefon 280904; **MIRCEA CONTRAȘ**, telefon 280854.

Colegiul de redacție: MIRCEA CONTRAȘ (redactor-șef); **MARCEL CANCIU** (șef secție foto), telefon **281701; ALEXANDRU CHEBELEU** (șef secție sport), telefon **281701; NICU COJOCARU** (șef secție publicitate) telefon/fax: **280904; GABRIELA GROZA** (secretar general de redacție), telefon **280854**; **VASILE FILIP** (șef secție cultură-învățământ), telefon **281855; 280003; SORIN GHILEA** (șef secție tineret) telefon **281855, 280003; IOAN IERCAN** (șef secție politică), telefon **280943; DORU SAVA** (șef secție social-economic), telefon **281738; ȘTEFAN TABUIA** (șef secție actualități), telefon **281855; 280003; DOREL ZĂVOIANU** (președinte al Consiliului de administrație), telefon **281802, 280625.**

Tiparul executat la S.C. MEDIAGRAF S.A. ARAD, str. Feleacului F.N., telefon 250902, fax 250920

„Adevărul" poate fi citit și pe Internet la adresa http://adevarul.arad.ro

Echipa de serviciu
IOAN TULEU - *secretar de redacție.*
Bianca Felea, Adela Homorâceanu, Ioan Leac, Dina Rujan, Ramona Vidulescu – *tehnoredactare computerizată.*
Anca Bugariu, Diana Dutu, Doina Jurcă, Aurica Telcian – *corectură.*

Teatrul de Marionete Arad
Închiriază sala de spectacole pentru serbări de Crăciun la școli, grădinițe și firme particulare.
Informații tel. 256922 sau 280974.

PREȚUL AURULUI

Banca Națională: Pentru gramul de aur de 24 K, prețul cu ridicata - 225.132 **lei,** iar prețul de achiziție - 202.618 lei. Prețuri valabile ieri.

Piața neagră - Aur 14 K: cumpărare - 110.000 lei/g, vânzare - 125.000 lei/g. **Aur 18 K**: cumpărare - 130.000 lei/g, vânzare - 160.000 lei/g.

CURSUL VALUTAR

– VALORI ÎNREGISTRATE IERI, 8 DECEMBRIE 2000

Denumirea valutei	BNR	BCR		BRD		Banca Transilvania		Banca Agricolă		Bursa neagră	
		C	V	C	V	C	V	C	V	C	V
Dolar	25476	25410	25780	25250	25750	25400	25800	25420	26240	25400	25600
Marca	11577	11391	11911	11430	11845	11550	11700	11400	11680	11200	11500

În pragul sărbătorilor

MISTER'S A INAUGURAT PRIMUL MAGAZIN CU VESTIMENTAȚIE MASCULINĂ

Aseară, pe strada Horia, a fost inaugurat primul magazin **Mister's** (men's wear) al celui mai mare producător de vestimentație masculină din zona de vest a țării. La cocktailul oferit cu prilejul deschiderii oficiale au fost prezente oficialități arădene, mass-media și clienții fideli ai firmei. După ce s-a ciocnit o cupă cu șampanie, cei prezenți au putut admira o paradă a modei masculine, prezentată de manechinii Casei de Modă Mister's. La un nou început de drum, managerul **Mister's**, ec. **Aurica Tașcă** spunea: **„Este un vis împlinit. Și bărbații au dreptul să aibă magazinul propriu de unde să-și poată achiziționa vestimentație de calitate și în pas cu moda. Și pentru a nu face discriminări, din magazin pot fi cumpărate și toalete pentru femei. Cu alte cuvinte, Mister's se vrea un magazin pentru întreaga familie".**

Seara s-a încheiat cu o recepție, în acorduri muzicale.

SORIN GHILEA

Ieri

TRAFICUL PE AEROPORTUL DIN ARAD A FOST DEBLOCAT

Începând de ieri dimineața traficul pe Aeroportul din Arad a fost deblocat. Pauza forțată, cauzată de ceața densă din atmosferă, a generat pierderi de peste 2000 de dolari aeroportului arădean. Timp de trei zile, pasagerii a opt curse au fost direcționați spre aeroportul din Timișoara. **„Previziunile meteorologice pentru următoarele zile se arată favorabile"**, ne-a declarat comandantul adjunct al Aeroportului Arad - **dl. Lucian Atanasiu**. O altă veste bună ar fi că, odată cu apropierea sărbătorilor de iarnă, numărul pasagerilor va crește substanțial, fapt ce va duce la încasări mai mari decât în lunile anterioare.

O. BULZAN

„CĂMĂTĂRIE" DE ZECI DE MII DE MĂRCI...

Poliția arădeană a finalizat dosarul privind pe **Szalai Iosif** (52 ani) născut în Cermei, cu domiciliul în Germania și reședința în Arad, care, în perioada 1999-2000, a efectuat operațiuni bancare neautorizate.

În cursul lunii iunie 1999, M. C., din Arad, având nevoie acută de bani și citind un anunț publicat într-un cotidian local - prin care Szalai Iosif, oferea sume în valută cu titlul de împrumut pentru garanții imobiliare - a apelat la acesta și a împrumutat 600 DM pe o perioadă de două luni (cu o dobândă aferentă în procent de 20% pe lună, în raport de suma împrumutată).

Această operațiune s-a derulat și a fost garantată cu totalitatea bunurilor mobile și imobile, proprietatea lui M. C. Această activitate este asimilată drept garanție bancară, așa cum procedează în realitate în situații similare la acordarea de împrumuturi, instituțiile bancare autorizate și abilitate de Banca Națională a României.

De asemenea, M. A., din Arad, prin același procedeu, a împrumutat suma de 2.250 DM, iar Szalai Iosif, îi solicită, la restituire, suma de 6.700 DM (formată din 2.250 - suma împrumutată + 4.450 dobânda aferentă!). La scadența impusă, în caz contrar, urmând să părăsească apartamentul, care de fapt a fost vândut cu suma de 61.000.000 lei.

La fel a procedat și cu A. R., căruia i-a împrumutat suma de 1.400 DM, iar la restituire i-a solicitat 7.300 DM (!), spunându-i că în caz contrar va trebui să părăsească imobilul în care locuiește, care a și fost scos la vânzare cu suma de 8.900 DM...

„Exemplele ar putea continua, Szalai Iosif înșelând astfel aproximativ 50 de persoane", ne declara **mr. Floarea Dan** - purtătorul de cuvânt al I.J.P. Arad.

Dosarele au fost înaintate Parchetului de pe lângă Tribunalul Arad cu propunerea de punere în mișcare a acțiunii penale și trimiterea în judecată a lui Szalai Iosif, pentru săvârșirea infracțiunii de operațiuni bancare neautorizate.

OLIMPIU BULZAN

La Sântana

500.000 LEI LUNAR, PENTRU 100 DE ELEVI

100 de elevi din unitățile de învățământ din Sântana primesc lunar un sprijin material în valoare de 500.000 lei. „Acest lucru a fost posibil prin contribuția Direcției pentru Protecția Copiului. Criteriile de distribuire a banilor sunt rezultatele la învățătură și situația materială a familiei din care provine copilul", a precizat primarul Ioan Ilica.

Dintre aceștia, 24 de beneficiari au renunțat la bani, în schimbul servirii mesei la cantina Liceului Agricol din localitate. Motiv pentru care activitatea cantinei nu va mai fi sistată, cum se hotărâse anterior, din lipsă de fonduri.

DRUM DE CENTURĂ

În aceste zile se finalizează drumul de centură din localitatea Sântana, necesar pentru mașinile cu tonaj mare. El se întinde pe o suprafață de 1 km și a fost realizat prin mână de lucru proprie. **„Ne-am descurcat cum am putut, cu bani puțini.. Am folosit utilajele Primăriei, iar transportul pietrișului din Galșa s-a efectuat cu mașinile unităților economice din localitate"**, preciza primarul Ioan Ilica.

Investiția are o valoare de 110 milioane și a fost suportată din bugetul local.

M. M.

Mărăuș

POTCOVAR ȘI FLORAR

Grama Samoil, 52 ani

– De când vă îndeletniciți cu potcovitul cailor?

– De când eram mai tânăr. Am învățat această meserie de când eram mic de la părinții mei. Este o tradiție în familia noastră.

– Aveți clienți?

– La mine vin numai prietenii. Nu le iau bani. Eu le potcovesc caii, ei mă ajută la altceva.

– De unde aduceți materialele pentru potcovit?

– Potcoavele mi le fac singur, în atelier. Numai cuiele le cumpăr.

– Mai veți și alte pasiuni?

– Da. Între pasiunile mele se numără plantele medicinale și florile. Adun Coada Șoricelului, mușețel, rostopască, mentă, sunătoare, anghinare, salvie.

N. BODRAN

Foto: ȘT. MATYAȘ

FOC LA ZIMANDU NOU

Vineri noaptea, pe la ora 0,30, pompierii militari arădeni au fost solicitați să intervină în localitatea Zimandu Nou, anunțați că arde casa lui Nicolae Ciupea, de la numărul 433.

După aproape două ore de luptă cu focul, s-a reușit localizarea și stingerea incendiului. Au ars acoperișul anexei gospodărești și lemnele depozitate acolo, în valoare de 21 de milioane de lei.

„Incendiul s-a produs din cauza jarului nestins de la rumeguș care a fost depozitat lângă sticlele cu carburanți pe care omul le folosea la aprins focul", ne-a informat dl. cpt. ***Lucian Câmpeanu***, purtătorul de cuvânt al Grupului de pompieri „Vasile Goldiș".

N. O.

La Birchiș

DATINI ȘI OBICEIURI DE SĂRBĂTORI

La fel ca în fiecare an pe această vreme, birchișenii se pregătesc pentru întâmpinarea sărbătorilor de sfârșit de an cu spectacole, colinde și obiceiuri.

Astfel, în data de 26 decembrie, la Birchiș, va avea loc spectacolul intitulat „Colindăm Domnului Bunu", organizat de către Primărie. Își vor da concursul grupe de colindători din comună, corul din cadrul bisericii ortodoxe și elevii de la școala generală.

La sfârșit, organizatorii acestui spectacol vor împărți cadouri tuturor copiilor prezenți.

N. B.

ATENȚIE LA TRICHINELOZĂ!

Având în vedere apropierea sărbătorilor de iarnă, perioadă în care crește numărul sacrificărilor de porci, în special în gospodăriile populației, prin consumul de carne necontrolată sanitar veterinar sporește riscul infestării cu Trichinella spiralis. Boala se manifestă prin: febră, edeme periorbitale, dureri musculare, cefalee, tulburări digestive.

Direcția Sanitară Veterinară Arad reamintește obligativitatea efectuării examenului trichineloscopic la toate porcinele sacrificate, fiecare carcasă de mistreț și faptul că acest examen este gratuit.

În vederea examenului trichineloscopic se recoltează de la fiecare carcasă 50 g probă de carne din pilierii diafragmatici sau mușchii intercostali.

Pentru a veni în sprijinul populației, programul de lucru la circumscripțiile sanitare veterinare pentru controlul alimentelor s-a prelungit inclusiv în zilele de sâmbătă și duminică.

În perioada sărbătorilor tradiționale, în vederea prevenirii îmbolnăvirilor la om, datorate pătrunderii în circuitul alimentar a unor produse alimentare de origine animală necorespunzătoare, medicii veterinari din cadrul circumscripțiilor sanitare veterinare de control al alimentelor vor intensifica acțiunile de verificare a modului cum sunt aplicate și respectate condițiile sanitare veterinare de funcționare a unităților care produc, prelucrează, depozitează, transportă și comercializează produse de origine animală, unități de alimentație publică și comerciale.

Populația este rugată să nu cumpere carne și produse din carne decât din locuri autorizate.

*

În Germania a fost diagnosticată Encefalopatia Spongiformă la bovine (boala vacii nebune). Ca urmare, începând cu data de 28.11.2000 au fost interzise importurile de bovine vii, produse și subproduse provenind de/din această țară. .

S. AMBRUȘ

CERCETAȚI ÎN STARE DE LIBERTATE

Au fost identificați și sunt cercetați în stare de libertate numiții:

• **Neamțu Claudiu-Marian** (33 ani) din Arad, care în calitate de administrator la S.C. „COMAUR" SRL Arad, în perioada septembrie 1999-octombrie a.c., a încasat de la salariați fondurile de șomaj, de sănătate și pensie suplimentară (în valoare de 605.717 lei) pe care nu le-a virat bugetului de stat.

• **Ropozea Anca** (42 ani) din Arad, care, în calitate de contabil la mai multe societăți comerciale, a prezentat un număr de patru adeverințe falsificate la Inspectoratul Teritorial de Muncă Arad, pentru a le viza, în scopul obținerii unui credit de la Banca Agricolă - Sucursala Arad.

• **Biro Adrian** (25 ani) din Ploiești, care a sustras un motor electric de la T.T., din **Dud**, în valoare de 3.000.000 lei.

• **Ungureanu Valentin** (24 ani) din Petrila, județul Hunedoara, care a sustras bunuri din locuința lui B.Z., din Ineu. Prejudiciul a fost recuperat.

• **Todor Gheorghe** (28 ani) din Sebeș-Alba, care aflându-se în Stația CFR Arad, a sustras haina numitului S.S., din Cristești, județul Mureș.

Măsuri privative de libertate

A fost identificat și încarcerat, numitul **Gruzinschi Cristian** (27 ani) din Beliu, care are de executat un mandat de un an închisoare, pentru săvârșirea infracțiunii de înșelăciune.

La Păuliș

14 NOI CIȘMELE STRADALE

În comuna Păuliș au fost date în folosință 14 cișmele stradale. Lucrarea a fost executată de firma Edil Construcții Arad și s-au investit în jur de două miliarde lei din fondurile Ministerului Lucrărilor Publice și Amenajărilor Teritoriale (MLPAT). Prin intrarea în funcțiune a noilor cișmele, 80% din necesarul de apă al comunei a fost acoperit. Urmează ca în primăvara anului viitor, să demareze lucrările pentru finalizarea rețelei de apă în comună.

S. A.

Sinucidere la Vladimirescu

Zilele trecute, a fost găsit spânzurat în propria locuință **Petru Cociuba** din **Vladimirescu**. Potrivit unor surse autorizate din cadrul Inspectoratului Județean de Poliție nu sunt suspiciuni cu privire la cauzele decesului. În urma cercetărilor efectuate s-a ajuns la concluzia că Petru Cociuba (37 ani) s-a sinucis.

B. O.

ACCIDENT RUTIER GRAV LA ZIMAND-CUZ

Mocuța Dorel-Ilie (41 ani) din Arad, a surprins și accidentat grav, cu autoturismul AR-03-FVL, pe **Veronica Hartiș** (54 ani) din Zimand-Cuz. H. V. s-a angajat în traversarea străzii pe trecerea de pietoni.

B. O.

PRECIZARE CU... ASIROM

Într-un articol apărut marți, 5 decembrie, în **„Adevărul"** scriam că d-l Păun Marin este director la **„Asirom"**. Informația am primit-o de la Biroul de presă al PDSR și nu am pus-o la îndoială - din nefericire. Adevărul este că director la **„Asirom"** a fost și este d-l Ianoș Boroș. Cu scuzele de rigoare, îi doresc d-lui Boroș mulți ani în funcția de director la **„Asirom"**.

I. IERCAN

PE ȘOSELE

Poliția Rutieră a aplicat 127 de amenzi în valoare de peste 12,3 milioane lei. Au fost ridicate în vederea suspendării cinci permise de conducere din care două pentru conducere sub influența băuturilor alcoolice numiților: **Kovacs Iosif-Zoltan** (3-AR-1724) și **Maier Mihai-Nicolae** (AR-17-ANA). Pentru diferite defecțiuni tehnice la autoturisme au fost reținute patru certificate de înmatriculare.

B. O.

SUMMIT-UL DE LA NISA

Șefii de stat și de guvern din UE au aprobat, vineri, la Nisa, crearea instituțiilor-cadru ale forței de apărare europene: Comitetul Politic și de Securitate, Comitetul Militar și Statul Major, transmite AFP.

Aceste instituții au început deja să funcționeze din martie, cu titlu interimar. Din momentul în care instituțiile vor fi declarate operaționale, UE va fi în măsură să inițieze operațiuni de gestionare a crizelor.

Summit-ul de la Nisa a detaliat și modalitățile de cooperare pe care UE intenționează să le propună NATO și celor 15 state europene nemembre UE (Turcia, Norvegia, Ungaria, Cehia, România, Cipru, Islanda, Slovacia, Slovenia, Letonia, Lituania, Estonia, Bulgaria, Malta).

Pentru NATO, UE propune cel puțin o reuniune semestrială între Comitetul politic și de securitate și Consiliul Nord-Atlantic și contacte strînse între experții militari ai celor două organizații. Aceste legături vor fi mai strînse în caz de criză.

Țările nemembre UE vor fi și ele consultate cu regularitate, cu ele fiind programate cel puțin două reuniuni pe semestru. Ele vor putea desemna un reprezentant pe lîngă comitetul politic și să acrediteze un ofițer de legătură pe lîngă Statul Major al UE.

UE a decis, în decembrie 1999, la Helsinki, să înființeze pînă în 2003 o forță comună de reacție rapidă care să poată fi desfășurată în 60 de zile într-o zonă de operțiuni tip Kosovo și să rămînă pe teren mai mult de un an.

Cei 15 au promis în noiembrie să pună la dispoziție 100.000 oameni, 400 de avioane de luptă și 100 de nave de luptă pentru această forță comună.

PRIMELE ADERĂRI LA UE VOR AVEA LOC ÎN 2004

Liderii UE au introdus în proiectul concluziilor summitului de la Nisa precizarea că primele aderări la Uniune ale statelor candidate vor avea loc în 2004, exprimîndu-și "speranța" că aceste state vor participa la viitoarele alegeri pentru Parlamentul European, transmite AFP citînd surse europene.

La cererea Italiei, unul din cele șase articole asupra procesului de aderare a fost modificat în timpul dezbaterilor proiectului.

Textul prevede că strategia pentru aderare va "permite UE, potrivit obiectivului stabilit de Consiliul European de la Helsinki, în decembrie 1999, să fie în măsură să primească noi membri începînd de la sfîrșitul anului 2002, în speranța că aceștia vor putea să participe la viitoarele alegeri ale Parlamentului European din iunie 2004".

LANSAREA REVISTEI ȘI ACORDAREA PREMIULUI „UNIVERS"

Aseară, în Salonul Roșu al Teatrului de Stat Arad, a avut loc lansarea primului număr al revistei „Univers", editată de Centrul zonal de educație al adulților. Revista, aflată sub coordonarea d-lui Ludovic Sosnak, este o revistă de cunoștințe generale, adresată publicului larg.

Primul număr coincide cu lansarea premiului „Univers", care va fi acordat anual personalităților care prin munca lor aduc o contribuție însemnată realizării idealurilor nobile ale umanității. Anul acesta, premiul a fost decernat doamnei Ellinor Haase, directoarea biroului „Institutului Internațional de Educație al Adulților", București.

Manifestarea s-a bucurat de prezența unui număr mare de personalități ale vieții culturale arădene și ale administrației locale.

Finalul a aparținut cvartetului de clarinețti „Acapella band" al Liceului de artă „Sabin Drăgoi".

M. ARDELEAN

„O DECLARAȚIE DE DRAGOSTE PENTRU ARAD"

face artistul fotograf VIRGILIU JIREGHIE la vernisajul celei de a zecea expoziții personale și a lansării albumului „Arad 2000 - artă și rafinament urbanistic"

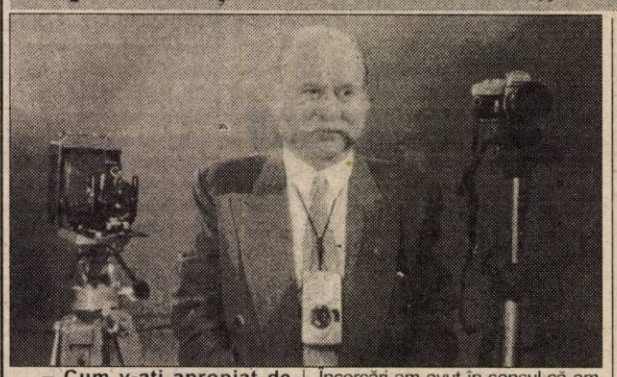

– Cum v-ați apropiat de fotografie ?

– Aici e o discuție mai lungă. Eram elev în clasa a V-a la Liceul „Moise Nicoară", cînd am făcut primele fotografii. Am ales fotografia poate pentru că pe mine mă exprimă mai bine imaginea și astfel pot să reflectez gînduri, idei, stări. Asta se știe. De la Dumnezeu unii au talentul de a vorbi, a scrie, alții pentru a desena, alții de a se exprima prin imagini fotografice sau cinematografice. Am ales ultima cale. Poate ăsta mi-a fost destinul deși prima facultate - Geologie, geografie nu prea avea legătură cu arta fotografică și cu filmul. După ce am terminat-o, am urmat Institutul de Artă Teatrală și Cinematografică, Facultatea imagine film și televiziune. De atunci tot creez.

– Absolvirea celei de a două facultăți a schimbat în vreun fel viziunea dv. asupra imaginii fotografice?

– Sigur că da, pentru că am avut posibilitatea să-mi perfecționez - să spunem, dacă se poate perfecționa - talentul. Am avut posibilitatea ca să intru în secretele artei și să găsesc metode și căi și să am convingeri și căutări, pe care apoi să le finalizez în ceea ce se numește stilul unui artist. Pentru că expoziția aceasta, pe care o voi prezenta arădenilor ca pe un dar de sărbători, o am în minte de aproape 30 de ani. Poate chiar mai de demult. Încercări am avut în sensul că am făcut multe fotografii despre orașul nostru pe care le-am inserat în paginile ziarelor, în expoziții sau în cadrul ghidurilor turistice despre Arad sau județul Arad.

– De unde vine pasiunea pentru aspectele citadine ?

– Ea este legată de copilăria mea. De copil am fost impresionat și mi-au rămas în suflet frumoasele edificii ale Aradului.

– Ați avut deja nouă expoziții, ce au însemnat ele pentru dv.?

– Am avut nouă expoziții personale atât aici, în Arad, cât și la București, Gyula, Montreal, Nantes și, iată, cea de a zecea expoziție personală din nou la Arad. Ce au însemnat ele? Niște pași în formarea stilului și în consacrarea mea ca artist fotograf. Cele nouă expoziții au avut tematici generale, legate de prezentarea unor portrete, peisaje, eseuri, reportaje, dar am avut trei expoziții cu temă inspirate din lumea filmului.

– Ce aduce nou a zecea expoziție, pe care o deschideți duminică, la orele 12, la Muzeul de Artă ?

– Aduce exact ceea ce este mai greu de făcut într-o expoziție,adică să vii cu o temă și să o ilustrezi. Am vrut să aduc în fața arădenilor elemente noi, să redescopere orașul lor și să-l înțeleagă. Pentru că de multe ori trecem pe lângă aceste clădiri minunate și, preocupați doar de grija zilei de mâine, de problemele cotidiene, normal, nu mai avem timp de a admira și de a ne da seama că trecem pe lângă niște nomunete de artă, care se pot constitui într-o rezervație secesion. Aradul are acest privilegiu.

– Momentul apropiatului vernisaj vă mai aduce o bucurie: lansarea celui de al doilea album. Detaliați, vă rugăm, acest subiect.

– La acest album lucrez de aproape trei ani de zile și pe parcurs am căutat ajutor la prieteni, la cunoștințe, la iubitorii de artă. Fără ajutorul lor acest album nu s-ar fi putut tipări, costând zeci de milioane de lei. Dacă aș înșira aici lista sponsorilor, peste douăzeci, ar fi prea lungă. Toți m-au ajutat. Tirajul este de 1000 de exemplare și va fi distribuit prin Librăria „Ioan Slavici". Sunt în acest album 70 de imagini color, inedite, despre orașul nostru și sper să găsească rezonanță la cei care iubesc acest oraș așa cum îl iubesc și eu. De fapt, albumul în sine este o declarație de dragoste pentru acest oraș.

A consemnat
DANA TODOR

PRECIZARE

La concursul pentru ocuparea postului de director general al Casei de Asigurări de Sănătate Arad, dr. Gheorghe Domșa l-a avut ca adversar pe dr. **Eugen Vancu** (directorul Direcției de Sănătate Publică) și nu pe dr. Mircea Vancu - așa cum a apărut în ziarul nostru de ieri.

SPECIALIȘTII ESTIMEAZĂ CĂ EPIDEMIA DE GRIPĂ VA ÎNCEPE ÎN ROMÂNIA ÎN A DOUA JUMĂTATE A LUNII IANUARIE

Epidemia de gripă va începe în România în a doua jumătate a lunii ianuarie, fenomenul fiind corelat cu reluarea cursurilor școlare deoarece elevii sunt factorii principali în răspîndirea virusului, se arată într-un comunicat remis, vineri, agenției MEDIAFAX, de Centrul Național de Referință pentru Gripă, din cadrul Institutului Cantacuzino.

Specialiștii adaugă că, la nivel european, în sezonul 2000 - 2001, epidemia de gripă s-a manifestat, deja, prin focare locale, în nordul Franței și în Belgia, unde au fost izolați 27 de virusi gripali.

În România, specialiștii preconizează că epidemia va începe peste aproximativ 30 de zile, avînd în vedere că în ultimii zece ani virusul s-a propagat, în aceeași perioadă de timp, din vestul Europei către zona geografică în care este situată România.

Pînă acum, au fost distribuite pe piață 600.000 de doze antigripale, necesarul fiind de aproximativ 1,5 milioane de doze.

Medicii reamintesc faptul că persoanele cu risc crescut de a contacta virsul trebuie să se vaccineze, în următoarea lună.

Șeful Centrului Național de Referință pentru Gripă, Viorel Alexandrescu, declara, cu patru zile în urmă, că doar aproximativ 600.000 de români s-au vaccinat împotriva gripei cu numai trei săptămîni înainte de încheierea campaniei de prevenire a acestei afecțiuni, deși organizațiile internaționale de sănătate estimează că în acest sezon va fi înregistrat un număr mare de îmbolnăviri provocate de existența a două noi tipuri de virusuri.

ȘCOALĂ PENTRU DIRECTORI

Fundația universitară „Vasile Goldiș" din Arad și Inspectoratul Școlar Județean au pus bazele primului centru particular de formare a managerilor școlari. Zilele acestea, se află în orașul nostru comisia de evaluare preliminară din cadrul MEN, urmând ca până în 15 ianuarie să se definitiveze procesul de acreditare al centrului.

Cursurile se adresează directorilor de școli și vor fi susținute, în proporție de o treime, de profesori ai Universității „Vasile Goldiș", profesori din Italia, Ungaria și Franța iar două treimi, axate pe practică, vor fi asigurate de inspectori din cadrul I.Ș.J. Taxele necesare vor proveni din subvenții de la bugetul statului, din resursele extrabugetare ale școlii din care provin directorii, cât și din contribuție proprie. Încă nu s-a stabilit cuantumul fiecărei taxe.

La ședința de ieri, organizată la Centrul Academic de Conferințe al Fundației „Vasile Goldiș", au participat directori de școli, inspectori din cadrul I.Ș.J-ului și rectorul Universității, prof. dr. Aurel Ardelean. Organizarea, coordonarea și desfășurarea programului va fi realizată de prof. Gheorghe Rădulescu, inspector general în MEN.

M. ARDELEAN
Foto: AL. MARIANUT

PESCUITUL SPORTIV ARĂDEAN – TOT ÎN APE TULBURI. PÂNĂ CÂND?

De câțiva ani, activitatea de pescuit sportiv din județul Arad se desfășoară, dacă se poate spune așa, într-o adevărată anarhie și dezordine.

Aici mă refer la faptul că doar o mică parte dintre pescari mai plătesc cotizație, controlul lipsește aproape cu desăvârșire, în jurul bălților este o mizerie greu de descris iar braconajul este practicat în absolut toate bălțile și pe toate râurile.

Despre cele arătate mai sus, pot să vă asigur că mulți pescari care își plătesc cotizațiile au aceeași părere.

Din câte am aflat a existat sau mai există încă un comitet de inițiativă pentru desprinderea pescarilor sportivi de vânătorii sportivi, care a condus și la înființarea legală a Asociației Județene a Pescarilor Sportivi din județul Arad.

Dar din unele surse am mai aflat că aceasta nu funcționează în mod efectiv.

Scrisori de la cititori

Este regretabil acest lucru, ținând seama și de faptul că în alte județe, inclusiv cele vecine, s-a reușit aceasta, iar la noi se perpetuează vechea formă de organizare socialistă, cu avantaje pentru cei puțini și cu dezavantaje pentru cei mulți.

Pentru revigorarea acestei activități, mai ales că ne apropiem de începutul unui nou an, considerăm că acel comitet de inițiativă și, respectiv, de conducere a asociației nou înființate, trebuie să întreprindă toate acțiunile cu caracter legal, posibile, pentru preluarea cotei părți din patrimoniul AJVPS Arad, care i se cuvine.

De asemenea, propun convocarea de urgență a unei adunări generale a pescarilor din această asociație pentru alegeri democratice și pentru a împuternici conducerea asociației în vederea soluționării diferendului existent între aceasta și AJVPS Arad, inclusiv pe calea acționării în justiție.

Îmi exprim speranța că ziarul dvs. va sprijini inițiativa acelui comitet și demersurile ce le face pentru intrarea în legalitate deplină și pentru desfășurarea activității de pescuit sportiv din județul Arad, în condițiile cele mai bune.

Vă mulțumesc.

L. MARTINESCU, Arad

AVERTISMENT

Mă întreb ce s-ar fi întâmplat dacă C.V. Tudor nu ar fi fost adversarul lui Ion Iliescu în turul doi al prezidențialelor. Ar mai fi fost satanizat C.V. Tudor de către toată floarea cea vestită a PDSR-ului? Ar mai fi fost el etichetat drept extremist, antisemit, xenofob și câte altele de către Ion Iliescu și compania dacă nu el ar fi fost adversarul președintelui pedeserist pentru fotoliul de la Cotroceni? Vă spun sigur că nu. Un scurt excurs istoric ne va servi drept demonstrație.

Înainte de a-și face partidul, C.V. Tudor a umblat pe la diverse curți de partide, inclusiv pe la țărăniști, dar a fost refuzat, firesc, căci se cunoștea trecutul „glorios" al personajului. Și totuși, până la urmă, Vadim și-a făcut propriul partid cu binecuvântarea cui credeți? Cu a domnului Ion Iliescu care a mai pus la cale și alte partide care să dezbine mișcarea de dreapta din România postrevoluționară. Ion Iliescu își poate revendica paternitatea Partidului România Mare. E un lucru bine știut. Ce a urmat se știe. PRM și Vadim Tudor au fost ciomagul cu care Ion Iliescu izbea în adversari ori de câte ori era nevoie. Să mai amintim filipicele lui Vadim - care era aplaudat la scenă deschisă de PDSR și Ion Iliescu - împotriva Regelui Mihai? Sau discursurile fulminante ale aceluiași împotriva liderilor și partidelor de dreapta (mă rog!), în speță împotriva țărăniștilor? Aceste discursuri erau prilej de reală încântare și satisfacție pentru Ion Iliescu și ai săi. Să mai precizăm că accentele ultranaționaliste, antisemite și xenofobe erau mult mai accentuate în discursurile din acea vreme. L-a auzit cineva pe Ion Iliescu condamnându-l pe Vadim Tudor în acea vreme? Nu l-a auzit. N-avea cum. Ion Iliescu și pedeseriștii tropăiau satisfăcuți prin Parlament când Vadim le promitea ungurilor c-o să-i strângă nițel de gât, când îi făcea troacă de porci pe țărăniști și liberali sau când condamna imperialismul occidental. C.V. Tudor de astăzi nu este altul decât cel pe care Ion Iliescu l-a primit la guvernare (în guvernarea '92-'96) drept răsplată pentru serviciile făcute de acesta. După mulți ani de zile în care Ion Iliescu și PDSR l-au mângâiat pe creștet pe copilul Vadim, acesta a crescut mare (și cu largul sprijin - involuntar - al actualei guvernări) și și-a luat nasul la purtare. Ar mai fi fost Vadim atât de mare dacă n-ar fi fost născut și hrănit ani de zile de către cei care astăzi îl condamnă? Aș aminti, în treacăt, o legendă din mitologia greacă. Cronos află că unul dintre fiii săi o să pună capăt domniei sale. Și, ca să nu se întâmple profeția, acesta și-a devorat primii cinci copii. Numai că profeția trebuia să se împlinească. Rhea - soția și ... sora lui - îl păcălește înfășurând o piatră în scutece și-l salvează pe Zeus care îl va detrona pe Cronos. Iată că Cronos - Iliescu, tatăl lui Vadim - Zeus nu l-a devorat pe acesta din urmă la momentul potrivit, ba, dimpotrivă, iar acesta a crescut ca Făt-Frumos (călare pe un cal alb, cum se vede tribunul) într-o zi cât alții într-un an. Și e pe cale să-l detroneze pe tată. Probabil că legendele din mitologie nu se vor potrivi și în realitatea românească a anului 2000. Spre binele - probabil - al locuitorilor acestui pământ. După cum spun sondajele - dacă nu vor fi mincinoase în privința lui Vadim, precum cele de dinaintea turului întâi al alegerilor prezidențiale -, Ion Iliescu este virtual câștigător al alegerilor de duminică.

Tableta zilei

Mă întreb iarăși dacă Ion Iliescu și PDSR, dar și alți lideri și formațiuni politice, au învățat ceva din lecția Vadim, dar și din alte lecții postdecembriste. După stilul ciocoiesc în care se comportă deja pedeseriștii, am mari îndoieli în această privință. Pentru că, chiar dacă va fi învins acum, starea de spirit numită Vadim are toate șansele să reziste în România. Oricum, Vadim își are rolul său în istorie. Acela de avertisment.

I. IERCAN

Arădenii zic că vor merge duminică la vot

„DE 10 ANI TRĂIM CU SPERANȚA CĂ O VOM DUCE MAI BINE"

● Veți merge duminică la vot? Credeți că se va schimba ceva în urma alegerilor?

Petrică Balica (electrician, 50 ani): „Da, voi merge. Voi vota împotriva extremismului. Cred că trebuie un viitor mai bun pentru țara asta și aștept acest lucru de la cei aleși."

Anonimă (vârsta a treia): „Da, dar eu nu știu bine românește... am să merg sigur..."

Mănescu (pensionară): „Sper că da. Sper să fie mai bine pentru tineret, că pentru noi, bătrânii..."

Anonim (electrician, 46 ani): „Da. Sper că o să se producă schimbarea schimbării schimbării."

Claudia Olariu (16 ani, elevă): „M-aș prezenta, dar nu am vârsta necesară. Sper să câștige cel pe care îl simpatizez."

Anonim: „Nu am să mă prezint, nu are nici un rost."

Paul (șofer, 25 ani): „Probabil. Sper, ca oricare, să fie mai bine, dar nu știu... sper să fie mai bine, ca oricare."

Raici Dușița (55 ani, pensionară): „Da. Nu știu ce să sper.... O să se schimbe ceva, dar nu repede."

Anonimă (24 ani, șomeră): „Am să mă prezint. Aș vrea să fie mai bine după vot, dar nu știu dacă va fi așa. Eu sunt absolventă de facultate și nu găsesc un loc de muncă..."

Laza Cristian (student, 19 ani): „Nu voi merge la vot, pentru că nu am cu cine să votez. Eu am votat cu Stolojan și nu vreau să-l votez pe nici unul din cei doi care au rămas. Chiar dacă unii spun că trebuie să alegem răul cel mai mic, eu cred că ar trebui să meargă cei care i-au votat în primul tur..."

Grama Ioan (69 ani, pensionar): „Da. Sper să fie mai bine, să vină oameni cu experiență care să ne asigure un trai mai bun."

Aurelia Vlădășel (42 ani): „Da, sigur, mă prezint. Să câștige cel mai bun, noi sperăm... ca întotdeauna."

Iuliana (32 ani, tehnician dentar): „Da, din două rele vom alege răul cel mai mic. Oricum, nu cred că se va schimba mare lucru pentru noi."

Simona Dula (29 ani, contabil): „Da, sigur. Sper că vom trăi mai bine decât în prezent".

Crucean Traian (mecanic, 50 ani): „Am să merg. Nu știu cum va fi în viitor... toți ne-au înșelat, dar vom vedea."

Foto: M. CANCIU

Anca Negruț (20 ani, studentă): „Voi merge la vot. Nu știu cine o să câștige, sunt cam la fel. Situația este destul de dificilă..."

Călin (25 ani, grafic designer): „Da, voi merge la vot. Cred că votul va aduce schimbări importante, în bine."

Elena (tehnician, 54 ani): „Am să mă prezint. Nu știu dacă se va schimba ceva în bine, trăim cu speranța de 10 ani, și tot așa o ducem..."

FLAVIUS GHENDER

DILEMA SINDICATELOR

(Urmare din pagina 1)

La rîndul său, BNS "a virat la stînga", după ce, cu patru ani în urmă, îi considera pe Ion Iliescu și PDSR a fi demnii urmași ai regimului comunist.

Acum lucrurile stau altfel: PDSR a venit la putere și, odată cu el, și liderii sindicali care au candidat pe listele sale. Prioritățile sînt nenumărate. CNSLR-Frăția și Blocul Național Sindical au acum posibilitatea de a promova propunerile pe care fosta guvernare nu a vrut sau nu a putut să le audă. Unele ar putea fi chiar acceptate, cu riscul încălcării unor angajamente făcute nu în numele PNȚCD ori al PDSR, ci al României.

Pe de altă parte, "calul troian" trimis de sindicate la partid e greu de strunit. Teoretic, sindicaliștii-guvernanți vor avea sarcina nu prea ușoară de a sprijini, de la înălțimea fotoliului parlamentar, cererile celor care i-au trimis la putere. Practic, nu există angajamente scrise față de sindicat și nici posibilitatea de a retrage din Parlament un lider nerecunoscător. Cei rămași în sindicate se bazează doar pe încrederea în bunul lui simț, pe speranța evitării eșecului și, probabil, pe vreo cîteva din posturile cerute în administrația centrală și locală.

"Faptul că avem oameni în partid nu va duce la o schimbare radicală a atitudinii față de guvernanți", susține actualul președinte al CNSLR-Frăția, Marius Petcu, care ocupă acum fotoliul din care doi președinți de confederație au plecat la PDSR. Un protest față de PDSR ar fi însă echivalent cu renegarea alianței făcute și, implicit, a oamenilor trimiși în partid. Ar fi, totodată, recunoașterea alegerii unui drum greșit spre realizarea idealurilor social-democrate.

Sindicatele garantează însă "un an de echilibru", fără proteste adresate unui guvern din care nu este exclus ca și oamenii lor să facă parte. Acționînd astfel, ele riscă să-și piardă rațiunea de a fi - aceea de reprezenta, la bine și la, rău interesele salariaților. "Doar împreună vom reuși să trecem cu bine tranziția", afirma recent liderul uneia din confederațiile sindicale, creștin-democrat convins, parafrazînd fără voie sloganul electoral al PDSR.

Time-out-ul pare a fi acum ceea ce trebuie nu atît partidelor, cît sindicatelor, pentru a se reface după atîtea conflicte interne, eșecuri ale protestelor de stradă și alianțe politice care le-au șifonat imaginea. Dar alta este dilema sindicatelor în viitorul an: încercarea de a păstra tăcerea și de a-și găsi echilibrul între putere și opoziție.

MEDIAFAX

Astăzi

ȚĂRANIȘTII ARĂDENI ANALIZEAZĂ REZULTATUL ALEGERILOR

Biroul de conducere al PNȚCD Arad a convocat pentru data de astăzi ședința Comitetului Județean. Motivul? Analiza rezultatelor foarte slabe obținute la alegerile generale și prezidențiale și, nu în ultimul rând, propunerea unor măsuri în vederea restructurării partidului.

„Nu se pune deocamdată problema alegerilor în PNȚCD Arad, deoarece - ne declară vicepreședintele CJA Claudiu Cristea - conducerea interimară a partidului a hotărât să evite astfel de bulversări, cel puțin până la Congresul care va avea loc în prima perioadă a anului viitor. PNȚCD este un partid pe care trecutul îl obligă la continuitate.

Evident, după desfășurarea Congresului PNȚCD, schimbarea conducerilor de la nivel județean este o problemă nu doar necesară, ci și obligatorie..."

DORU SINACI

MESAJUL MAJESTĂȚII SALE REGELE MIHAI I AL ROMÂNIEI PENTRU ZIUA DE 10 DECEMBRIE 2000

Români,

Am hotărât să mă adresez vouă astăzi, deoarece cred că Țara noastră se află în fața unui grav pericol. Nu a fost niciodată răspunderea și nici înclinația mea să mă pronunț în procesul electoral, să susțin un candidat sau să vă sugerez ce să votați. Dar este datoria mea să vorbesc răspicat pentru interesele României, în general, și pentru anumite principii, în special.

Înțeleg nemulțumirile voastre față de anii pierduți fără reformă, față de dificultățile care v-au împresurat și față de condițiile economice în care trăiți. În mesajele din ultimii ani am arătat de multe ori eșecurile clasei politice, înaltul nivel de corupție de la noi și condițiile mizerabile în care se zbat oamenii săraci. Din nefericire, aceste semnale nu au fost auzite. ca urmare, voi aveți dreptate să pedepsiți politicienii pe care-i considerați răspunzători de aceste eșecuri: așa trebuie să funcționeze democrația într-o lume civilizată.

Dar, atunci când pedepsiți pe cei vinovați, aduceți-vă aminte că așa cum oamenii politici au răspunderi față de voi, tot așa și voi aveți răspunderi față de viitorul României. În ultimele luni am auzit mesaje rasiste, violente, anti-semite care nu au loc în nici o țară civilizată. Am mai auzit politicieni care vă promit totul peste noapte, fără sacrificii și fără greutăți.

Români,

Prin vocație și destin istoric, noi trebuie să fim membri deplini ai unei Europe democratice și pacifiste. Dar locul acesta, atât de necesar supraviețuirii noastre naționale, este un drept pe care trebuie să-l câștigăm, un contract care înseamnă și drepturi și obligații. Dacă veți hotărî să dați votul vostru politicienilor care încurajează ura etnică și rasială, care vorbesc limba violenței, voi veți lăsa România în afara Europei pentru zeci de ani. (...)

Ne stă în putință să ieșim din necazurile de astăzi; am avut de-a face cu crize și mai mari în trecut și am triumfat. Dar azi suntem în pericol să distrugem cu mâna noastră tot ceea ce a fost construit de generații înainte. Dușmanii României nu sunt în afară. Cum Biblia ne învață, adevărații dușmani ai existenței noastre se află în noi înșine. Nu acceptați lecții din partea celor ce vă învață să urâți pe aproapele vostru.

Mergeți cu toții să votați duminică. Înainte de a face acest act esențial al democrației, vă cer să vă gândiți nu numai la nemulțumirile voastre, ci și la viitorul României.

7 decembrie 2000

PESTE 15 MII DE JANDARMI VOR ASIGURA BUNA DESFĂȘURARE A ALEGERILOR DIN 10 DECEMBRIE

Peste 15 mii de jandarmi, dintre care 1.800 în Capitală, vor asigura, la alegerile prezidențiale din 10 decembrie, paza secțiilor de votare, a dosarelor întocmite de birourile electorale pe timpul transportului acestora la birourile electorale de circumscripție și la Biroul Electoral Central, informează Comandamentul Național al Jandarmeriei.

Militarii în termen din Jandarmeria Română își vor exercita dreptul de vot la 33 de secții de votare, din care trei în Garnizoana București, organizate de unitățile în care își satisfac stagiul militar. La unitățile și subunitățile de jandarmi unde nu vor fi organizate secții de votare proprii, militarii în termen vor vota la secțiile de votare organizate în unități ale MApN, MI sau la alte secții de votare.

FARSA PIETRUIRILOR DE DRUMURI

● Un punct „forte" în bilanțul țărănist de guvernare: reactivarea programului din... 1928 de pietruire a drumurilor între sate. ● Rezultatul? Drumuri de pământ care străbat câmpul pietruite din bani de împrumut, plătiți de alt guvern, dar suportați de același contribuabil.

Programul privind pietruirea drumurilor comunale și alimentarea cu apă a satelor are toate șansele să devină un important subiect post-electoral, inclusiv - sau poate mai ales - în județul Arad. Început în anul 1997, acest program de dezvoltare edilitară a mediului sătesc s-a dorit să fie o piesă „forte" a bilanțului țărănist de guvernare. Este de ajuns să ne amintim cum ministrul lucrărilor publice, Nicolae Noica, își purta șefii de partid pe meleagurile de unde s-au ridicat înaintașii țărăniști (și nepoții lor de astăzi) pentru a li se prezenta marile realizări în domeniu. Până și președintele Constantinescu a fost dus prin zona Argeșului (ca și alt fiu al locului, cândva), pentru aceleași scopuri propagandistice; în recenta campanie electorală referințele despre program le-a preluat cu toată recuzita trimisul - nelegitim - al țărăniștilor la președinție: „Satul - cu nimic mai prejos ca orașul" se intitula un material publicitar al premierului, vrând parcă să parafrazeze o mai veche lozincă despre ștergerea deose-birilor dintre sat și oraș. Tot în plină campanie, ministrul Noica s-a lăudat că va pietrui în acest an mai mult decât în ceilalți trei ani dinainte (mai ceva decât... cincinalul în patru ani și jumătate).

Chiar de-o fi așa, izbânda este amară dacă avem în vedere că programul se realizează în cea mai mare parte din credite externe rambursabile (peste 320 milioane dolari) care sunt garantate de stat și plătite din bugetul public. Este drept, nu de de către guvernul perdant al alegerilor, dar de către același contribuabil. Mai regretabil este faptul că acest program este o reactivare (fără nici un fel de sens peiorativ) a programului electoral al partidului țărănesc din... 1928. Atunci, era desigur nevoie de legături între sate prin drumuri pietruite, dar astăzi un astfel de deziderat este doar o farsă, o amăgire și un lucru fără rost.

Situația este verificabilă și în județul nostru, unde pentru a folosi banii alocați în acest scop s-au căutat îndeobște drumuri de pământ, s-au reconstituit traseele lor șterse de transformările din agricultură și s-au început lucrările de pietruire între localități care de fapt sunt legate între ele prin drumuri modernizate (cum este cazul celui dintre Olari și Caporal Alexa) sau parțial modernizate (Măderat-Agrișul Mare). S-a continuat cu drumuri care duc spre... nicăieri (ca de exemplu unul din zona Satu Mic-Șilindia) și altele care străbat imensitatea câmpiei din perimetrul Nădlac-Pecica-Peregul Mare-Curtici-Macea, fără a rezolva nici o legătură viabilă între localități (comuna Peregul Mare rămâne singura din județ neracordată la rețeaua de drumuri modernizate din lipsă de... fonduri) - toate acestea desigur în evident contrast cu necesitățile autorităților locale din comune care reclamă o lipsă acută de bani pentru pietruirea ulițelor și pentru drumuri mai bune pe actualele amplasamente. Mai ales în zona montană unde există destule sate izolate din cauza drumurilor impracticabile... dar pietruite, și acestea nu intră în atenția programului țărănist.

D. NICA

„Daruri de Crăciun"
UN TÂRG PENTRU BUCURIA ARĂDENILOR

În perioada 12-17 decembrie, C.C.I.A. Arad organizează Târgul „Daruri de Crăciun". „Această manifestare este mai mult decât un simplu târg. Vrem să constituie un prilej de a oferi o bucurie arădenilor", a spus Nicolae Băcanu, președintele C.C.I.A. Arad.

Practic, Sala Sporturilor va deveni în această prioadă un supermarket în toată regula. Asta cu ajutorul a 50 de firme, dintre care majoritatea din Arad. Vor fi expuse spre vânzare produse de marochinărie, îmbrăcăminte, bijuterii, cosmetice, produse alimentare, jucării, dulciuri, telefoane mobile, obiecte de decorațiuni interioare, ornamente pentru brad și alte produse care pot fi oferite cadou de Crăciun. De asemenea, târgul va fi asortat în fiecare zi cu o mulțime de programe conexe. De la surprize și tombole pentru cei mici, până la concerte pentru toate gusturile. Marți, vor cânta La Fiesta, Bairam, Animal X. Joi, 14 decembrie va fi Ziua colindelor și a muzicii populare. Vineri, 15 decembrie - Noaptea Vrăjitoarelor programată cu alte senzații tari oferite de Speo Vest. În fine, duminică 17 decembrie va fi organizat un spectacol de marionete dar și alte surprize.

Pentru reușita manifestării Camera a alocat peste 70 milioane de lei, iar Primăria Arad 50 milioane de lei.

De marți, până duminică, publicul vizitator poate merge la târg între orele 11-20.

G. CONSTANTINESCU

SNP PETROM MENȚINE PREȚURILE

Consiliul de Administrație (CA) al Societății Naționale a Petrolului (SNP) Petrom a decis, în urma ședinței de joi, menținerea prețurilor cu amănuntul a carburanților la stațiile proprii de distribuție, precum și a prețurilor de la poarta rafinăriilor SNP, se arată într-un comunicat al SNP Petrom. CA a hotărît, în schimb, sistarea vînzărilor directe din rafinăriile Petrom, livrările către terți urmînd a fi făcute numai din depozitele PECO județene, unde prețul va fi apropiat de al celorlalte rafinării. Acest preț va include cheltuielile de transport, depozitare, preluînd și anumite elemente de cost din stațiile de distribuție proprii.

"Analizînd evoluția prețurilor la țiței și produse petroliere pe piața românească, conducerea executivă a SNP Petrom a constatat diferențe foarte mari între prețurile practicate de Petrom și celelalte rafinării, chiar dacă acestea folosesc țiței de la Petrom.

PANORAMIC ECONOMIC

INVESTIȚII

Investițiile realizate în economie în primele nouă luni ale anului au crescut cu 2,5% față de perioada similară din anul precedent, însumînd 58.792,2 miliarde lei, informează Institutul Național de Statistică și Studii Economice.

Exprimată în valută, valoarea investițiilor se ridică la 2,74 miliarde dolari, la un curs mediu leu-dolar de 21.405.

PRODUCȚIE INDUSTRIALĂ

Producția industrială realizată în primele zece luni a crescut, în volum absolut, cu 8,1% față de perioada similară a anului precedent, iar în condiții comparabile din punct de vedere al numărului de zile lucrătoare a fost mai mare cu 7,3%, pe fondul evoluțiilor pozitive consemnate în toate sectoarele de activitate, informează Institutul Național de Statistică și Studii Economice.

NEGOCIERI FMI-BM

Premierul desemnat de PDSR Adrian Năstase a declarat, marți, că viitorul Guvern PDSR dorește ca deficitul bugetar să fie de 4,5 la sută din PIB, iar acesta să fie prevăzut în cadrul unui acord convenit cu FMI pe o perioadă de doi-trei ani.

El a spus că trebuie gîndită relația cu FMI avînd în vedere că în ultimele luni acordul cu acest organism financiar a "înghețat".

COMERȚ CU AMĂNUNTUL

Cifra de afaceri a firmelor din comerțul cu amănuntul a scăzut, în primele nouă luni ale anului, cu 6,3% față de perioada similară din anul precedent, în principal ca urmare a reducerii vînzărilor de mărfuri alimentare, informează Institutul Național de Statistică și Studii Economice.

PIAȚA FINANCIARĂ

Revista "Piața Financiară" a acordat, marți, premiile anuale pentru performanță pe piața financiar-bancară din România.

Iosif Pop, președintele Băncii Transilvania, a fost desemnat "Bancherul Anului", iar Banca Comercială Română a obținut premiul "Banca Anului".

AUTOMOBILE-IMPORTURI

Importurile de autovehicule realizate în primele zece luni ale acestui an au crescut spectaculos, la 15.349 de unități, față de 7.724 de unități în perioada similară din anul precedent, a anunțat, joi, Marius Carp, director executiv al Asociației Producătorilor și Importatorilor de Automobile (APIA).

ILIESCU-BNR

PDSR se gîndește să schimbe conducerea Băncii Naționale a României, pentru a "crea coordonare între instituțiile statului" și dorește modificarea Legii de funcționare a BNR, pentru îmbunătățirea activității ei, a declarat, joi, la o conferință de presă, președintele PDSR, Ion Iliescu.

Iliescu a spus, însă, că această schimbare trebuie făcută în conformitate cu legea. El a apreciat că BNR a "manifestat slăbiciuni" în supravegherea sistemului bancar, la fel și Comisia Națională de Valori Mobiliare și Ministerul Finanțelor, ceea ce a dus la apariția situației de la FNI.

GUVERN-BUGET

Guvernul ar putea aproba, în ședința de marți, proiectul de buget pe anul 2001, a anunțat purtătorul de cuvînt al Executivului, Gabriela Vrînceanu-Firea.

Aris așteaptă investitorii

TREI FIRME STRĂINE SUNT INTERESATE DE CUMPĂRAREA SOCIETĂȚII ARĂDENE

Trei firme străine sunt interesate de Aris, după ce aceasta a trecut de la FPS la Ministerul Finanțelor. Una din acestea, firma germană Weiler, colaborează de mai mulți ani cu fabrica arădeană producătoare de strunguri și a vizitat-o de mai multe ori.

Celelalte două au vizitat Aris-ul pentru prima dată săptămâna trecută. Este vorba de Emco din Statele Unite ale Americii și Kraus din Germania. După vizita de cunoaștere a societății arădene, discuțiile se vor purta la București, la Ministerul Finanțelor, prin intermediul firmei Unicapital.

Dacă privatizarea Arisului nu se realizează până la expirarea celor 180 de zile în care societatea ține de MF (adică până prin martie 2001), ea va trece înapoi la FPS. Se pot întâmpla, însă, destule până atunci.

Dacă Aris va fi vândută, indiferent cine va fi noul proprietar, primul lucru pe care Sindicatul îl va cere va fi acordarea unor condiții favorabile de lucru.

G. KNAP

CALCULATOARE PENTRU ȘCOALA GENERALĂ NR. 1 DIN SÂNTANA

Laboratorul de informatică din cadrul Școlii Generale Nr. 1 din Sântana a fost reutilat cu 10 calculatoare. **„Și până acum am avut calculatoare, dar nu erau atât de performante. Solicitările elevilor fiind foarte mari, am considerat că avem nevoie de altele mai noi"**, a precizat d-na **Ana Föniges**, director adjunct. Investiția a fost suportată din bugetul de stat.

M. M.

EXCEPTĂRI DE LA PLATA TAXELOR VAMALE

Guvernul a decis exceptarea de la plata taxelor vamale s-au reducerea acestora pentru o serie de produse din import, prelungind astfel prevederile HG 1075/1999 și în anul 2001. Hotărîrea adoptată joi de Guvern intră în vigoare de la data 1 ianuarie 2001 și este valabilă pînă la 31 decembrie 2001, inclusiv.

Produsele exceptate de la plata taxelor vamale sînt: melasa, minereuri de cupru și concentratele lor, lîna, fire de bumbac altele decît ața de cusut, tapet, fibre de sticlă și articole din acest material, produse laminate din oțeluri inoxidabile, acidul stearic. Orzul, orzoaica și malțul, folosite pentru fabricarea berii, sînt exceptate de la plata taxelor vamale pînă la 31 iunie 2001.

Taxa vamală se reduce temporar pentru hidrocarburi aciclice, iar prevederile actului normativ nu se mai aplică în cazul unor produse chimice.

SINDICALIȘTII FEROVIARI AMENINȚĂ

Sindicaliștii feroviari amenință că vor opri, de săptămîna viitoare, peste jumătate din instalațiile de la calea ferată - despre care afirmă că sînt necorespunzătoare din punct de vedere tehnic - ca urmare a neacordării primelor de Crăciun și a celor pentru copii, prevăzute în contractul colectiv de muncă.

Ionel Socaciu, lider în cadrul Federației Elcatel, a declarat, vineri, că administrația societăților de cale ferată nu a respectat prevederea din contractul colectiv de muncă referitoare la aprobarea, cu cel puțin 30 de zile înainte de Crăciun, a valorii primelor oferite înaintea Sărbătorilor de iarnă. Drept urmare, deși societățile feroviare au bani, angajații nu vor putea primi, în timp util, aceste prime.

Fiecare societate feroviară dispune de un fond de 1,5 la sută, raportat la fondul de salarii, din care să acorde bani pentru cadourile de Crăciun ale copiilor feroviarilor.

SALARIAȚII BUGETARI VOR PRIMI AL 13-LEA SALARIU

Salariații bugetari vor putea primi, în acest an, în cadrul alocațiilor de care beneficiază unitățile în care lucrează, al 13-lea salariu, a declarat vineri premierul Mugur Isărescu. "Nu avem probleme bugetare, dar aceasta este o decizie a societăților și nu a Guvernului", a precizat Isărescu.

El a arătat că programul guvernamental pentru acest an a prevăzut o creștere a consumului intern, dar la sfîrșitul lunii septembrie această creștere era sub nivelul înregistrat în luna decembrie a anului 1999.

Centrul Român de Comerț Exterior

O POSIBILĂ CHEIE PENTRU PIEȚE EXTERNE

Una dintre problemele firmelor românești este dificultatea în a găsi parteneri externi de afaceri. Uneori acest aspect este cauzat de lipsa informației. O „cheie" spre alte piețe poate fi și Centrul Român de Comerț Exterior. Această instituție este tutelată de Ministerul Industriei și Comerțului și are ca scop promovarea exporturilor românești. C.R.C.E. are posibilități de a furniza informații comerciale și de afaceri prin instituții omoloage din alte țări, precum și prin birourile economice de pe lângă ambasadele României din exterior. C.C.I.A. Arad a fost gazda unei întâlniri între reprezentanți ai instituției sus numite și oameni de afaceri arădeni. Lucica Sticlaru, șef serviciu promovare în cadrul C.R.C.E., a precizat: „Intenția noastră este să fim un punct de sprijin pentru firmele românești. De aceea, pentru o mai bună legătură dorim să înființăm birouri C.R.C.E. și în județe."

Cei prezenți la întâlnire au completat un chestionar cu date despre firma pe care o reprezintă. Informațiile despre societate vor fi folosite pentru realizarea unui catalog la nivel național.

De asemenea, datele vor fi difuzate pe situl Internet al Trade Point București, care împreună cu alte 144 de asemenea puncte constituie rețeaua Global Trade Point. Cei interesați pot vizita situl TPB http://tpb. traderom.ro.

Relații suplimentare se pot obține la telefoanele 01-3357507 sau 01-3374124. Înscrierea în baza de date a C.R.C.E. este un bun prilej de promovare și de deschidere spre oportunități de afaceri în special cu parteneri externi.

G. CONSTANTINESCU

LEUL ȘI-A CONTINUAT DEPRECIEREA

Moneda națională s-a depreciat, în această săptămînă, cu 0,44% față de dolarul american, ceea ce reprezintă un ritm obișnuit în ultima perioadă a anului.

Cotațiile au fost, la deschiderea ședinței de vineri, de 25.470/25.480 lei/dolar și au crescut pînă la 25.475/25.485 lei/dolar. Piața a fost foarte calmă, iar BNR nu a fost nevoită să intervină pentru a reduce ritmul de creștere.

Cursul oficial stabilit de BNR a fost de 25.476 lei pentru un dolar, cu 22 lei mai mult decît joi.

Pe piața monetară, lichiditatea destul de mare a determinat scăderea ratelor dobînzilor pentru depozitele pe o zi, de la 40-45%, la deschidere, la 35-40%.

Pentru depozitele pe o săptămînă, ratele dobîzilor au staționat la 40-45%.

BANI PENTRU OLIMPICI!

Conferință de presă la CSM Conar

Ieri, la orele 13,00, CSM Conar Arad a organizat o conferință de presă, pe strand, la „Corleone". Scopul ei - atragerea de fonduri pentru premierea sportivilor olimpici. Au participat domnii Eugen Roman (sosit cu întârziere de la Timișoara, unde a făcut demersuri pentru obținerea de vize pentru meciul de tenis de masă din Germania, din cupele europene), Vasile Pâltinean, președinte, respectiv vicepreședinte al clubului și Gheorghe Biriș, președintele C. S. Astra, în calitate de invitat. Au lipsit reprezentanții Primăriei și ai Consiliului Județean. În vederea premierii olimpicilor ar fi nevoie de suma de 275 de milioane de lei. O parte a banilor s-a strâns (20 de milioane din fonduri proprii, 25 de milioane din partea S. C. Conar, 68 de milioane au fost promisi de Primărie, iar 10, poate 20 de Consiliul Județean). Pentru restul se face un apel insistent către patroni și directori cu dare de mână, valorile sportive ale Aradului meritând, totuși, prețuire. Banii pot fi virați în următoarele conturi sub formă de sponsorizări: **5009, cod fiscal 8870071, cont deschis la Trezoreria Arad. Adresa: str. Lucian Blaga nr. 20 (tel. 280347)** - **CSM Conar Arad** respectiv **25110103038, cont CEC filiala Arad, cod fiscal 4881310. Adresa: str. Voluntarilor nr. 2 (tel. 253697) - CS Astra.**

Iulian Raicea, Otilia Bădescu (CSM Conar) și Adrian Jigău (Astra) pot fi premiați inclusiv pe loc, adică în cadrul festivității ce va avea loc tot la „Corleone" - cu sprijinul notabil al patronului Leo Aslău - pe 20 decembrie. Se mizează pe contribuția unor firme de top, cum ar fi Feroneria, Traft, Alglass, Globus International, Euro Souvenir, Contor Zenner, Moda, Tricotaje Ineu ș.a., acestea urmând să beneficieze de popularizarea aferentă. La festivitate se va produce, în simultan, premierea D. J. T. S Arad și a Universității „Vasile Goldiș", cât și a altor sportivi ai CSM Conar Arad. Se anunță un spectacol interesant, presărat cu surprize. Otilia Bădescu și Iulian Raicea vor fi așteptați la venirea în Arad, cazarea lor fiind asigurată de Casa de Oaspeți de pe strada Horia.

Foto: ONORIU FELEA

În altă ordine de idei, C. S. M. Conar preconizează inaugurarea cantinei pentru sportivi, a unei săli de jocuri sportive și înființarea unui Centru național de judo la Arad.

Sperăm ca în cele din urmă, acțiunea de strângere de fonduri să se transforme într-un succes. Așa cum s-a putut în alte orașe, trebuie să se poată și la Arad.

ALEX.CHEBELEU
ADRIAN HÂRȚĂU

Start în Campionatul European de handbal feminin

Ieri după-amiază, la București și Râmnicu Vâlcea s-a dat startul în cea de-a patra ediție a Campionatului European de handbal feminin, competiție majoră, organizată de țara noastră. Iată primele rezultate înregistrate:

Grupa A: Ungaria - Iugoslavia 33 - 33; Austria - Germania 20 - 30.

Grupa B: România - Belarus 29 - 28; Norvegia - Ucraina 24 - 24.

Vă prezentăm în continuare programul partidelor de sâmbătă și duminică:

Grupa A: Germania - Ungaria, Iugoslavia - Franța, Rusia - Austria.

Grupa B: Ucraina - Danemarca, Macedonia - România, Belarus - Norvegia.

D. TODUȚA

HANDBALISTELE ARĂDENE AU AVUT O COMPORTARE ONORABILĂ

La revenirea pe a doua scenă handbalistică a țării, echipa Traft U.V.V.G. Arad a avut în tur o comportare onorabilă, peste așteptări. De altfel, obiectivul fixat înaintea începerii campionatului a fost evitarea retrogradării, lucru normal în condițiile în care lotul pregătit de antrenorii Titi Ionescu și Emilia Mandache a cunoscut o întinerire masivă. Cu noile jucătoare venite, formația a urcat pe locul patru putând aborda liniștită returul, departe de „zona nisipurilor mișcătoare". În opinia „principalului" Ionescu, cele mai bune handbaliste ale primei părți a stagiunii s-au dovedit a fi experimentata Inoan și portarul Bota, evidențiind-o de asemenea pe Danci, considerată ca o jucătoare de perspectivă. Regretele tehnicianului arădean vin însă din altă parte. Ele țin de situația financiară, nici o firmă cu reale posibilități neapropiindu-se de grupare. În plus, din păcate, nu se întrevede o rezolvare grabnică a situației. În prezent echipa este în vacanță, până pe data de 8 ianuarie. Pregătirile se vor relua cu antrenamente în Sala Sporturilor „Victoria" și în aer liber, preconizându-se organizarea unui cantonament. Lotul este același, cu excepția jucătoarei Pădureanu. Cum returul va debuta pe 10 martie 2001, vă prezentăm în continuare ierarhia de toamnă:

Divizia A, feminin, Seria Vest

1. Ciserom Sebiș	**12**	**12**	**0**	**0**	**36**
2. RAAL Bistrița	**12**	**10**	**0**	**2**	**32**
3. Famos Odorhei	**12**	**8**	**0**	**4**	**28**
4. Traft UVVG Arad	**12**	**7**	**0**	**5**	**26**
5. ILSA Timișoara	**12**	**6**	**1**	**5**	**25**
6. U. Sânicolaul M.	**12**	**6**	**1**	**5**	**25**
7. Inter Reșița	**12**	**6**	**1**	**5**	**25**
8. Viitorul Mediaș	**12**	**5**	**1**	**6**	**23**
9. CSM Sibiu	**12**	**5**	**0**	**7**	**22**
10. Autonova S.M.	**12**	**4**	**0**	**8**	**20**
11. Oltchim II Rm. V.	**12**	**3**	**2**	**7**	**20**
12. Favorit Oradea	**12**	**3**	**0**	**9**	**18**

Artego BTT Tg. Jiu s-a retras din campionat. Retrogradează ultima clasată.

ADRIAN HÂRȚĂU

GUUS HIDDING A PRELUAT COREEA DE SUD

Tehnicianul olandez Guus Hidding a acceptat să preia postul de selecționer al echipei naționale a Coreei de Sud, țară, care împreună cu Japonia, va organiza Cupa Mondială din anul 2002, a declarat un oficial al forului fotbalistic sud-coreean, citat de AFP.

Hidding, în vîrstă de 54 ani, fost antrenor al reprezentativei Olandei, care s-a calificat în semifinalele Cupei Mondiale din 1998, urmează să semneze un contract înainte de meciul amical cu Japonia, ce se va desfășura pe data de 20 decembrie, la Tokyo.

În prezent, Guus Hidding negociază cu responsabilii sud-coreeni posibilitatea de a-și alege singur secunzii.

Fotbal universitar

CUPA „UNIVERSITAS AUREL VLAICU" 2000

Contabilitate II și-a „contabilizat" victoria

La Sala Sporturilor „Victoria" din Arad s-au desfășurat jocurile competiției devenite tradiționale Cupa „Universitas Aurel Vlaicu", competiție de a cărei destin s-au ocupat studenții Lucian Lungu, Florin Cocoș și Cristian Coneac cu sprijinul C.S.U. „Aurel Vlaicu".

Echipele participante au fost în număr de 16 și au fost împărțite în patru grupe a tot atâtea echipe: **Grupa A: Contabilitate I, T.C.M. IV,** Mecanică II, M.R.C.F. I; **Grupa B: T.P.A. III, Inter Teologie**, U.T.S.IV-V, A.C. I; **Grupa C: A.C. II, Contabilitate II,** U.T.S. I, T.P.A. V; **Grupa D: M.R.C.F.** III, **F.A. IV,** Profesori, T.C.M. I. Formațiile subliniate s-au calificat pentru „sferturile de finală".

„Sferturi de finală": Contabilitate I-**Inter Teologie** 1-3; **T.P.A. III**-T.C.M.IV 5-2; **F.A. IV**-A.C. II 6-0; M.R.C.F. III - **Contabilitate** II 0-1.

„Semifinale": Contabilitate II-T.P.A. III 2-1 și **Inter Teologie**-F.A. IV 3-0.

Joi seara, într-o atmosferă extraordinară, s-au desfășurat finalele, jocuri la care a fost prezentă și d-na rector a Universității „Aurel Vlaicu", prof. dr. Lizica Mihuț. În „finala mică" s-au întâlnit învinsele din „semifinale" T.P.A. III și F.A. IV. La capătul unui joc foarte spectaculos, cu multe goluri, „bronzul" l-au luat cei de la T.P.A. III care au învins cu scorul de 7-5.

Și cum o competiție reușită are nevoie și de un final pe măsură, putem spune că acesta a fost cu adevărat apoteotic.

„Finala": Contabilitate II-Inter Teologie 6-5 (0-1, 2-2) - după loviturile de departajare.

Încurajate de două galerii extraordinare (aproximativ 500 de spectatori), cele două finaliste au oferit un spectacol din care nu a lipsit nimic, goluri frumoase, răsturnare spectaculoasă de situație și apoi loteria loviturilor de la 7 m, toate acestea pe un fond tehnic foarte bun. Înainte cu 12 minute de sfârșitul celor 50 minute regulamentare, teologii aveau două goluri avantaj prin „dubla" lui Toma. Dar două sclipiri pe durata a trei minute a lui Ciobănașu a adus jocul în prelungiri, cei de la Contabilitate II dovedind mai multă stăpânire de sine sau chiar noroc, adjudecându-și diplomele de campioni.

Loturile celor două finaliste au fost: **Contabilitate** II: Popa-R. Ardelean, Șerban, Șoavă, Ciobănașu, C. Ardelean, Cura, Roșu, Drăguț. **Teologie:** Truț-Borca, Toma, Trifon, Gașpar, Nicola, Botezatu, Apostol, Remețan, Roșca.

La sfârșit, organizatorii au oferit și premii speciale: **cel mai bun jucător**: Iulian Botezatu (Teologie), **Cel mai bun portar**: Ciprian Ionescu (T.P.A. III), **golgeter**: Cristian Coneac (T.C.M. IV) - 16 goluri, **Cel mai bun prezentator**: Septimiu Fizeșan (TCM IV) și **cel mai ... ghinionist jucător**: Viaceslav Bobeică.

Și cum după atâta oboseală toți cei care au participat meritau și puțină distracție, aceasta a fost organizată imediat după finală în Disco „Mega Sfinx" și a fost o reală reușită.

Bravo lor!

LUCIAN DĂNILĂ

CUPA UEFA

Marți și joi s-au disputat partidele retur ale Cupei UEFA. S-au înregistrat rezultatele:

VfB Stuttgart - Feyenoord 2-1
1860 München - **A.C. Parma** 0-2
AEK Atena - Bayer Leverkusen 2-0
Kaiserslautern - Glasgow Rangers 3-0
Werder Bremen - **Bordeaux** 0-0
Hamburg S.V. - **A.S. Roma** 0-3
Internazionale - Hertha Berlin 2-1
Slavia Praga - N.K. Osijek 5-1
F.C. Barcelona - F.C. Brugge 1-1
Lausanne - **FC Nantes** 1-3
Rosenborg - **Alaves** 1-3
Celta Vigo - Sch. Donetk 1-0
PAOK Salonik - **P.S. V. Eindhoven** 0-1
FC Liverpool - Olimpiakos Pireu 2-0
Rayo Vallecano - Lokomotiv Moscova 2-0
FC Porto - Espanyol Barcelona 0-0

Echipele subliniate s-au calificat pentru faza următoare ce se va disputa în martie 2001.

„WORLD SOCCER" ÎL PREMIAZĂ PE FIGO

Jucătorul portughez al formației Real Madrid, Luis Figo, a fost desemnat cel mai bun jucător al anului, de către revista britanică "World Soccer", a anunțat, vineri, cotidianul spaniol "Marca".

Potrivit publicației citate, internaționalul portughez a primit 26 la sută dintre voturile cititorilor revistei, fiind urmat de jucătorul formației Juventus Torino, francezul Zinedine Zidane, și de atacantul ucrainean al echipei AC Milan, Andrei Șevcenko.

Jucătorul portughez se numără, de asemenea, printre fotbaliștii nominalizați la titlul de "cel mai bun jucător din lume", în anul 2000, distincție ce va fi acordată, săptămîna viitoare, de FIFA. Pentru același titlu mai concurează francezul Zinedine Zidane și brazilianul Rivaldo, care evoluează la CF Barcelona.

Cititorii revistei britanice au desemnat Franța, campioană mondială și europeană, ca fiind cea mai bună echipă națională a anului, aceasta fiind preferată selecționatei Camerunului, campioană olimpică și a Africii.

În urma sondajului realizat de "World Soccer", selecționerul italian Dino Zoff a fost ales cel mai bun antrenor al anului, ca urmare a prestației echipei sale în cadrul Campionatului European.

LUMEA VITEZEI PE PATRU ROȚI

Iată că a trecut suficient timp de la încheierea sezonului 2000 al Formulei 1, de la dublul succes realizat de Ferrari, care s-a impus atât în clasamentul constructorilor, cât și în cel al piloților, prin Michael Schumacher. Toate acestea sunt deja istorie, pregătirile pentru noul sezon fiind febrile, toate scuderiile încercând să își întărească echipa de piloți și stafful tehnic, să îmbunătățească performanțele monoposturilor. Totuși există numeroase controverse cu privire la acest ultim aspect, președintele Federației Internaționale de Automobilism, Max Mosley, declarându-se împotriva sistemelor electronice montate pe mașini. Mosley le consideră „dopajul din F1", declarând că valoarea piloților este minimalizată de aceste sisteme, din ce în ce mai sofisticate. Din păcate, înclinăm să credem că și în continuare tehnologia modernă se va impune pe piața Formulei 1.

Vă prezentăm în continuare lista piloților pentru 2001, dată publicității de FIA, cu mențiunea că modificări pot surveni până cel târziu la data de 1 martie:

Ferrari: Michael Schumacher, Rubens Barrichello (confirmați).

McLaren Mercedes: Mika Hakkinen, David Coulthard (confirmați).

Williams-BMW: Ralph Schumacher (confirmat); Juan-Pablo Montoya (nou).

Benetton-X: Giancarlo Fisichella (confirmat), Jenson Button (nou).

BAR-Honda: Jacques Villeneuve (confirmat), Olivier Panis (nou).

Jordan-Honda: Heinz-Harald Frentzen, Jarno Trulli (confirmați).

Arrows-Asiatech: Jos Verstappen, Pedro De la Rosa (confirmați).

Sauber-Petronas: Nick Heidfeld, Kimi Raikkonen (ambii noi).

Jaguar-Cosworth: Eddie Irvine (confirmat), Luciano Burti (nou).

Minardi-X: X, X.

Prost-X: Jean Alesi (confirmat), X.

● „X"-urile reprezintă moto-riștii sau piloții nedesemnați încă.

Așadar, principalele noutăți se numesc Juan-Pablo Montoya, Kimi Raikkonen și Luciano Burti. Primul este columbian și este deținătorul titlului în campionatul mondial de CART. O mare speranță o reprezintă finlandezul de la Sauber, Kimi Raikkonen, un tânăr de reală perspectivă, aparținând celebrei școli finlandeze de pilotaj. Italianul Luciano Burti a fost promovat la Jaguar din rolul de pilot de încercări datorită excelentelor rezultate din ultimul timp. Tot ca noutate poate fi și revenirea în circuit a francezului Olivier Panis, la BAR-Honda, după ce un an a fost pilot de teste la McLaren. Au părăsit Formula 1, Johnny Herbert și Ricardo Zonta, în timp ce Pedro-Paolo Diniz, Mika Salo, Marc Gene și Gaston Mazzacane își caută angajamente, pe posturile rămase libere.

DACIAN TODUȚA

SÂMBĂTĂ, 9 DECEMBRIE 2000

TVR 1
7,00 O vedetă populară - rel.
7,50 Oameni ca noi
8,20 Desene animate
9,10 Zorro - s.
10,00 Totul la vedere
13,00 Casa mea
13,30 Auto Club
14,00 Jurnalul de prânz
14,10 Arca Marinei
16,15 Felicity - s.
17,00 Ora G
18,00 Teleenciclopedia
19,00 Festivalul național al cântecului de dragoste
20,00 Jurnal. Meteo
20,25 Sport
20,30 Surprize, surprize
22,30 Sânge albastru - s.
23,30 Jurnalul de noapte
23,40 CE de handbal feminin: România-Macedonia

TVR 2
7,00 Arca lui Noe
7,35 Sabrina, vrăjitoare la 17 ani - s.
8,05 Desene animate
8,35 Toți împreună
9,20 Osia lumii
9,55 Povestea unui cățel - f. av. SUA, 1999
11,30 Desene animate
12,00 Piatra magică - s.
12,30 Trupa DP2
14,00 On line
14,30 Știri - s.
14,35 Atlas
15,05 Grădina, o stare sufletească
15,30 Top TVR2
16,30 Parohia Dibley - s.
16,55 Handbal feminin - Germania-Ungaria, la Euro 2000
18,30 Telejurnal
18,45 Handbal feminin: România-Macedonia, la Euro 2000
20,30 NBA Action
20,55 Handbal feminin: Rusia-Austria la EURO 2000
22,30 Știri
22,35 Jonathan Creek - s.
(▲) 23,25 Despre viață și sex - s.
0,15 TV Mesager

PRO TV
7,00 Desene animate
8,30 Gemenele - s.
9,00 Liceul Madison - s.
10,00 Bătălia pentru Terra - s.
10,30 Povești cu surprize - s.
11,15 Captivi în cartier - s.
11,45 Bucătăria lui Radu
12,20 ProMotor
13,00 Știrile Pro TV
13,10 Zero - rel.
14,00 Dragul de Raymond
14,30 Primii pași - s.
15,00 Hercule - s.
15,45 Jake și grăsanul - s.
16,30 Profashion
(●) 17,00 Întoarcerea lui Sandokan - coprod. 1996, cu Kabir Bedi, Romina Power, Franco Nero
19,00 Știrile Pro Tv
19,30 Steaua ta norocoasă
(■) 22,00 Vrăjitoarele din Eastwick - comed. SUA, 1987, cu Jack Nicholson, Michelle Pfeiffer, Susan Sarndon, regia George Miller
0,00 Millennium - s.
(■) 1,00 Femei fierbinți - s.
1,45 Profashion
2,15 Hercule - s., rel.

TV ACASĂ
7,00 Știrile de Acasă - rel.
7,40 Acasă la bunica - rel.
7,50 Căsuța poveștilor - rel.
8,15 Miracolul iubirii - s. rel.
9,00 Dragoste și putere - s. rel.
9,30 Fiorella - s., rel.
10,25 Luisa Fernanda - s. rel.
11,15 Iubire fără limite - s. rel.
12,10 Dragoste nebună - rel.
13,00 Acasă la români
14,00 Acasă cu Ruxandra Săraru
15,00 Huckleberry Finn - s.
15,30 Înger sălbatic - s.
16,20 Căsuța poveștilor
16,30 Miracolul iubirii - s.
17,30 Dragoste și putere - s.
18,00 Fiorella - s.
19,00 Perry Mason: Moartea vine prin teleobiectiv - s. SUA, 1992
20,30 Desene animate
20,40 Poveste de Crăciun - s. Mexic
21,35 Ramona - s.
22,30 Arthur - comed. SUA, 1981, cu Dudley Moore, Liza Minelli
0,10 Dragoste și putere - s. rel.
0,35 Acasă la români

ANTENA 1
5,30 Învățămintele lui Moise - f. SUA, 1975
7,30 Mari regizori - doc.
8,30 Stan și Bran - s.
9,30 Fir întins - s.
10,00 Casa de piatră
10,30 Roata de rezervă
11,00 Fotbal în sală: Cupa Stalinskaya
13,00 Viitorul începe azi - s.
14,00 Pe aripile filmului
14,30 Cascadorii de la Hollywood - doc. - I
15,30 Fashion Club
16,00 Orient Expres
18,00 Te voi iubi mereu - s.
19,00 Observator
(●) 19,45 Dincolo de aparențe - f. SUA, 1998, cu Melanie Griffith, Tom Berenger
21,45 Observator
(●) 22,00 Nash Bridges - s.
(▲) 23,00 Moștenirea - thriller, SUA, 1998, cu David Hasselhoff, Rod Steiger
(■) 0,30 Amanții ilicîți - thriller erotic, SUA, 1999
(●) 2,00 Dincolo de aparențe - f., rel.

PRIMA TV
7,00 Program pentru copii
10,00 Creaturi sălbatice
11,00 Tradiții
11,30 Sport Magazin
14,00 Motor
(●) 14,30 Exploziv
(●) 15,00 Americanski Blues - f. SUA, 1995, cu Daniel Quinn
17,00 Detectivi de elită - s.
18,00 Focus
19,00 Real TV
19,30 Impact
20,00 Vrei să fii miliardar?
21,00 Comisarul Rex - s.
22,00 Perechea potrivită
22,30 21 - popice, cărți și fete frumoase
23,00 Impact - rel.
23,30 Detectivi de elită - rel.
0,30 Sex cu Nadine
1,30 Intenții ascunse - f. SUA, 1996, cu Faye Dunaway, Nicolette Sheridan, Michael O'Keefe
3,00 Focus - rel.

TELE 7 ABC
8,00 Dați vina pe Corina! - rel.
9,00 Țara Spiridușilor
10,00 Motor extrem
11,00 Derrick - s., rel.
12,00 Tentații
13,00 Ora unu a venit
13,05 Weekend ABC
15,00 Club ABC
15,30 Documentar
16,00 Lumea misterelor
17,00 Concert San Remo '98
18,00 Lumea în clipa 2000
19,00 Telejurnal
19,30 Țara noastră
19,50 Cartea de citire
20,00 As Show
21,00 Cântecul în casa lui
22,00 Derrick - s.
23,00 Concert
23,30 2000 - o singură destinație: Australia
0,00 Gala Tele 7 - rel.
1,00 Ora unu a venit - rel.
1,05 Lumea misterelor - rel.
2,15 Telejurnal - rel.
2,45 Derrick - s. rel.
4,00 Lumea în clipa 2000

TV ARAD
5,30 Învățămintele lui Moise - s.
7,30 Mari regizori: John Carpenter
8,30 Știri TVA - rel.
9,00 Lumea mare a celor mici
9,30 Fir întins
10,00 Casa de piatră
10,30 Roata de rezervă
11,00 Fotbal în direct. Cupa Stalinskaya
13,00 Viitorul începe azi - s.
14,00 Pe aripile filmului
14,30 Cascadorii de la Hollywood - ep. 1
15,30 Fashion Club
16,00 Orient Expres
18,00 Lumea mare a celor mici
18,30 Știri TVA
19,00 Observator
19,45 Dincolo de aparențe - f. SUA, 1998
21,45 Știri TVA - rel.
În continuare program identic cu cel al Antenei 1

TV INTERSAT
8,55 Deschiderea programului
9,00 Film artistic
10,30 Animated classic
11,00 Știrile Intersat * Reportajul zilei * Vocea străzii - rel.
12,00 Orașul dezbinat - film
13,30 Deșertul vorbește - s.
14,00 Muzică și film - rel.
15,00 Labirint - s.
16,00 Odiseea - s.
16,30 Cavaleri și războinici - s.
17,30 Maeștrii cascadoriei - s.
18,00 Avanpremiera știrilor Intersat
18,02 Maeștrii cascadoriei - s.
18,14 Poanta zilei
18,15 Știrile Intersat * Reportajul zilei * Vocea străzii
19,00 Lumea animalelor sălbatice - s.
(▲) 19,30 Teroristul maniac - film
21,00 Bumerang - s.
21,30 Provocarea naturii - s.
(●) 22,00 Povestea trădată a trei femei - film
23,30 Știrile Intersat * Reportajul zilei * Vocea străzii - rel.
(■) 0,15 Erotica
1,15 Închiderea programului

HBO
10,00 Desene animate
10,30 Dragă, am micșorat copiii! - s.
11,15 O dorință simplă - comed. SUA, 1997
12,45 Călătoria2: Rătăciți în San Francisco - comed. SUA, 1996
14,15 Shine - f. Australia, 1997
16,00 Arahnofobia - f. SUA, 1990
17,45 O crimă perfectă - f. SUA, 1998, cu Michael Douglas, Gwyneth Paltrow
19,30 Cinema ● Cinema ● Cinema
20,00 Contra-cronometru - f. SUA, 1999, cu Clint Eastwood
22,15 Dosarele X - f. SF SUA, 1998, cu Gillian Anderson, David Duchowny
0,15 Ce-am avut și ce-am pierdut - comed. SUA, 1997
2,00 În spatele liniei inamice - f. SUA, 1997
3,30 Regii banilor - f. SUA, 1998, cu Peter Falk

ATOMIC TV
7,00 Selector
10,30 Romanian Top 100
12,30 File de poveste
13,00 Selector
14,00 K Lumea
16,00 Selector
18,30 Atomix
21,30 Febra - party music
22,30 Vibrații
23,30 Klub Bizzar
0,30 Selector
1,30 Insomnia

RADIO ARAD & RADIO CONTACT (99,1 MHZ)
6,00 Super weekend
8,00 Dimineață de weekend
10,00 Bătălia hiturilor
11,00 Fabrica de hituri
12,00 Super 50
15,00 Contact FM
18,30 Contact Film
19,00 Univers ambiental
20,00 Muzica secolului XX
21,00 Seară de Seară
22,00 Până mâine dimineață

RADIO PRO FM (92,1 MHz)
2,00 - 7,00 Muzică
7,00 - 10,00 Toată lumea Pro FM - cu Cătălin Lăpușcă
10,00 - 11,00 Ciné-verité - cu Ada Rosetti
11,00 - 14,00 CheFaci în weekend - cu Vali Bărbulescu
14,00 - 16,00 TOP 30 AIRPLAY PRO FM - cu Cristi Schnebli
16,00 - 19,00 PRO FM Party line - cu Mihai Gurci
19,00 - 22,00 252.26.42 - cu Călin Gheorghe
22,00 - 23,00 Ministry of Sound
23,00 - 3,00 Hot Party Mix - cu Mihai Gurci

RADIO TIMIȘOARA
6,00 Ceasurile dimineții
8,00 Muzică populară cu dedicații
10,00 Pop matineu; 11,00 Gramofon
12,00 Magazin sportiv hibernal
13,00 Emisiune în limbile minorităților
16,00 Actualitatea în 60 de minute
17,00 Jurnal în culori - Sport
17,10 Viața literară
17,30 Românii de peste mări
18,00 Civilizația umană; 19,00 Radiojurnal
19,15 Romanțe și cântece de petrecere
20,05 Călătorie în lumea poveștilor
21,00 Sâmbăta sportivă
Știri: 6,00; 7,55; 10,00; 11,00; 12,50; 16,00; 18,00; 21,00; 21,55
Radio Jurnal: 7,00; 19,00.
Agenda electorală: 9,30, 20,30

RADIO SEBIȘ
6,00 Weekend matinal
8,00 Floarea din grădină
9,00 La sfârșit de săptămână
12,00 România Top 100
15,00 La porțile dorului
16,00 Weekend Show
18,00 21
19,00 La mulți ani! - dedicații muzicale
20,00 Show-ul de sâmbătă
22,00 Latino Parti
0,00 Disco Dance 21
2,00 Weekend nocturn

DUMINICĂ, 10 DECEMBRIE 2000

TVR 1
7,00 Ceasul deșteptător
8,00 Jurnal
8,15 Universul credinței
9,00 Desene animate
10,00 Jurnal
10,15 Kiki Riki Miki
11,45 Viața satului
13,00 Tezaur folcloric
14,00 Jurnalul de prânz
14,30 Național TV Bingo Liberty
17,00 Jurnal
17,25 Capcanele dragostei 3 - comedie, SUA, 1989
19,00 Trupa de șoc caută o vedetă
20,00 Jurnal. Meteo
20,45 Sport
20,50 Studio electoral

TVR 2
7,00 On line - rel.
7,30 Piatra magică - s. rel.
8,00 Desene animate - rel.
8,30 Tradiții
9,00 Medalion de interpret
9,30 Ferma
10,30 Cronici votive
11,00 Călătoriile lui Ics
11,30 Desene animate
12,00 Piatra magică - s.
12,30 Tip-top, mini-top
13,05 Splendorile naturii
14,00 Arta apărării
14,30 Știri
14,35 În numele sportului
15,15 Mistere și scandaluri
16,05 Star Trek Voyager - s.
16,55 Handbal feminin: Franța - Germania, la EURO 2000
18,30 Telejurnal TVR 2
18,45 Handbal feminin: România - Norvegia, la EURO 2000
20,00 Spectacolul lumii văzut de Ioan Grigorescu
21,00 Handbal feminin: Danemarca - Belarus, la EURO 2000
22,30 Baschet: Toronto Raptors - Phoenix, în NBA
0,30 TVM. Mesager

PRO TV
7,00 Desene animate
8,00 Diabolik - s.
8,30 Micii războinici - d.a.
9,00 Super Abracadabra
10,00 Gemenele - s.
11,00 Papa Wojtyla - doc.
12,00 Îndrăgostiți lulea - s.
12,25 Captivi în cartier - s.
12,50 Știrile Pro TV
13,00 Dragul de Raymond - s.
13,30 Primii pași - s.
14,00 Chemarea sălbăticiei - aventuri, SUA, 1995, cu Will Horneff
16,00 Hercule - s.
17,00 Beverly Hills - s.
18,00 Melrose Place - s.
18,50 Dăruiești și câștigi
19,00 Știrile Pro TV
19,30 Ally McBeal - s.
20,25 Campioni pentru viitor
20,30 Vacanța mare la PRO TV
21,30 Parfum de femeie - dramă, SUA, 1992, cu Al Pacino
0,15 Fotbal: Magazin Liga Campionilor
(■) 1,15 Femei fierbinți - s.
2,00 Beverly Hills - s. rel.
3,00 Melrose Place - s. rel.

TV ACASĂ
7,00 Poveste de Crăciun - rel.
7,50 Căsuța poveștilor - rel.
8,15 Miracolul iubirii - s. rel.
9,05 Dragoste și putere - s. rel.
9,30 Fiorella - s. rel.
10,25 Ramona - s. rel.
11,20 Doctorul casei
11,55 La casa de vis
12,30 Trei femei - s.
13,50 Destine celebre: Aristotel Onasis - doc.
13,30 Trei femei - s.
15,00 Hucklebbery Finn - s.
15,25 la-mă acasă!
16,00 Acasă la români
17,30 Dragoste și putere - s.
18,00 Fiorella - s.
19,00 Columbo: În drum spre ghilotină - f. SUA, 1989, cu Peter Falk
20,40 Poveste de Crăciun - s.
21,35 Ramona - s.
22,30 Un pod prea îndepărtat - dramă, coprod., 1977, cu Dirk Bogarde
1,30 Dragoste și putere - s. rel.
1,55 Acasă la români - rel.

ANTENA 1
7,00 Știri electorale
7,10 Legea străzii - suspans, SUA, 1949, cu Humphrey Bogart
9,00 Știri electorale
9,10 Mari regizori - doc.
10,00 Animax - des. animate
10,50 Știri electorale
11,00 Fotbal în sală: Cupa Stalinskaya
13,00 Știri electorale
13,10 Pe cont propriu - s.
14,00 TeleEurobingo Show - ediție specială
19,00 Observator
20,00 Fotbal în sală: Cupa Stalinskaya. Rezumat
21,00 Știri electorale
21,10 Marius Tucă Show - ediție specială
0,00 Ziua lui Martin - dramă, Canada, 1984, cu Richard Harris
2,00 Plăcerea de a face dragoste - erotic, Franța

PRIMA TV
7,00 Program pentru copii
10,00 Creaturi sălbatice - doc.
11,00 Romania@ large
11,30 Stil - rel.
12,30 Cinemagia
13,00 Comisarul Rex - s.
14,00 Clubul de duminică
18,00 Focus
18,30 Real TV
19,30 Impact
20,00 Vrei să fii miliardar?
21,00 Air America - acțiune, SUA, 1990, cu Mel Gibson
22,55 Caricatura zilei
23,00 Impact - rel.
23,30 Îngerul - comedie, SUA, 1991
1,30 Focus - rel.

TELE 7 ABC
8,15 Motor extrem - rel.
8,50 Teleshopping
9,00 Domino - rel.
10,00 Țara spiridușilor - rel.
11,00 În justiție - rel.
12,00 Lumea în clipa 2000 - rel.
13,00 Ora unu a venit
15,45 Cinetour
16,15 Cutia muzicală
17,00 Forța destinului
18,00 Gala Tele 7
18,50 Pariul Trio. Loto
19,00 Telejurnal
19,30 Vedete la taifas
20,00 Dan Diaconescu în direct
21,00 Cântecul și casa lui
21,50 Pariul Trio
21,55 Loto
22,00 Derrick - s.
23,00 Documentar
0,00 Concert
1,00 Ora unu a venit - rel.
4,00 Telejurnal - rel.

TV ARAD
7,00 Știri electorale
7,30 Legea străzii - f. polițist, SUA, 1949
9,00 Știri electorale
9,15 Mari regizori - Robert Zemeckis - doc.
10,00 Animax - d.a.
10,30 Știri electorale
10,50 Fotbal în direct - Cupa Stalinskaya
12,50 Știri electorale
13,15 Party of Five - ep. 56
14,00 TeleEurobingo Show
14,45 Știri electorale
16,30 Știri TVA
19,00 Observator
20,00 Cupa Stalinskaya la fotbal în sală (rezumat)
20,45 Știri electorale
21,00 Marius Tucă Show - ediție specială
0,00 Ziua lui Martin - dramă, SUA
2,00 Plăcerea de a face dragoste - erotic, Franța

TV INTERSAT
8,55 Deschiderea programului
9,00 Film artistic
10,30 Animated classic - ep. 50
11,00 Știrile Intersat * Vocea străzii * Reportajul zilei
12,00 Doamna lumii interlope - film
13,30 Bumerang - ep. 31 rel.
14,00 Neon Rider - ep. 8
14,30 Willy the robot Kid - ep.3
15,00 Medicul de familie - ep. 20
16,00 Deșertul vorbește - ep. 14
16,30 Lumea animalelor sălbatice - ep. 5
17,00 Când inima așteaptă - ep. 18
17,30 Haideți să ne jucăm - ep. 18
17,45 Auto integral
18,15 Retrospectiva Știrilor Intersat
(●) 19,00 Rațiuni morale - film
20,30 Cavaleri și războinici - ep. 4
21,30 Provocarea tehnologiei - ep. 9
22,00 Eterna Lulu - film
23,30 Retrospectiva știrilor Intersat - rel.
0,15 Erotica
1,15 Închiderea programului

HBO
10,00 Un astronăuc pe Marte - comedie, SUA
11,30 Războiul nasturilor - aventuri, SUA, 1994
13,15 Propunerea - acțiune, SUA, 2000
14,45 Incidentul din Long Island - dramă, SUA, 1998
16,00 Îngerul păzitor - dragoste, SUA, 1998
18,15 Dincolo de Ozona - dramă, SUA, 1998
20,00 Creaturi fioroase - comedie, coprod., 1997
21,30 Demonii printre noi - thriller, SUA, 1998
23,30 Trei frați păguboși - comedie, Franța, 1995
1,15 În căutarea lui Richard - dramă, SUA, 1996

ATOMIC TV
7,00 Selector
11,30 Atomic Café - rel. La o cafea și o tacla cu starurile tale preferate
12,00 Reactor
12,30 Vot - rel.
13,30 Hai Hui
14,00 Interactiv
16,00 Selector
18,30 Atomix
21,30 Selector
23,30 Insomnia

RADIO ARAD & RADIO CONTACT (99,1 MHZ)
6,00 Super weekend
8,00 Viața spirituală
8,30 Cinema Plus
10,00 Sfânta Liturghie de la Catedrala Ortodoxă Arad
12,00 Weekend în doi cu artiști români
15,00 Contact FM
19,00 Emisiune în limba germană
20,00 Radio Cocktail
21,00 Contact FM

RADIO PRO FM (92,1 MHz)
3,00 - 7,00 MUZICĂ
7,00 - 10,00 TOATĂ LUMEA PRO FM - cu Cristian Pavel
10,00 - 11,00 AUTOSHOW - cu Vlad Craioveanu
11,00 - 14,00 CheFACI ÎN WEEKEND - cu Vali Bărbulescu
14,00 - 17,00 HEAT PRO FM - cu Mihai Gurci
17,00 - 18,00 TONOMATUL PRO FM - cu Cristi Dicianu
19,00 - 21,00 252.26.42 - cu Călin Gheorghe
21,00 - 23,00 TOP 30 AIRPLAY PRO FM - cu Cristi Schnebli - rel.
23,00 - 24,00 DEEP BEATS - cu DJ Slick
22,00 - 24,00 GAIȚELE DE LA MIEZUL NOPȚII - cu Viorel Gaită

RADIO TIMIȘOARA
6,00 Radioprogramul sătenilor
8,00 Universul credinței
8,30 Armonii corale
9,00 Uniți sub tricolor
10,00 Pop matineu
11,00 Actualități, muzică, sport
12,00 Duminica la prânz
13,00 Emisiune în limbile minorităților
18,00 Astra Română
19,00 Radiojurnal
19,15 Jazz Reflex
20,05 Călătorie în lumea poveștilor
20,15 Vă place opera?
21,00 Curierul de seară
Știri: 6,00; 7,55; 10,00; 11,00; 12,55; 18,00; 20,00; 21,00; 21,55
Radio Jurnal: 7,00; 19,00.

RADIO SEBIȘ
6,00 Weekend matinal
8,00 Cafeneaua duminicală
9,00 Fotoliul de duminică
12,00 Show 21
14,00 Duminica împreună
15,00 La porțile dorului
17,00 Cutia Pandorei
19,00 La mulți ani! - dedicații muzicale
20,00 Cutia Pandorei
0,00 Recitalul vedetelor
2,00 Nocturna muzicală

PRIMĂRIA Orașului Sebiș

organizează în data de 27.12.2000, orele 10,00, CONCURS pentru ocuparea posturilor de:

1) Secretar al Consiliului Local Sebiș
Condiții de participare: studii superioare juridice
2) Expert contabil pentru auditul intern
Condiții de participare: studii superioare economice
- Vechime în muncă 6 ani.
3) Inspector specialitate silvică
Condiții de participare: studii superioare economic-silvicultură
4) Șef birou administrație publică locală
Condiții de participare: Studii superioare

Pentru informații suplimentare și Bibliografie, la sediul Primăriei orașului Sebiș, Str. Romană nr. 4, telefon 422008.

Primar, dr. Marius Lambing — Secretar, ing. jr. Ionel Bociu

Societatea Comercială **Rosko Textil Srl** angajează:

INGINER profil electronică, care să îndeplinească următoarele condiții:
- vechime în muncă minimum 3 ani
- cunoștințe de Lb. Engleză
- cunoștințe operare PC
- posesor carnet de conducere categoria B

ȘOFER care să îndeplinească următoarele condiții:
- vechime în muncă minimum 5 ani
- cunoștințe minime de Lb. Engleză
- disponibilitate la un program prelungit.

S.C. INTERTRANS 1 S.A. ARAD
2900 Arad, Calea 6 Vânători nr. 2-4
tel. (040) 57 289.755
fax: (040) 57 289.261

ORGANIZEAZĂ *în fiecare marți și joi, orele 10,00*

LICITAȚIE PENTRU VÂNZARE MOBILIER BIROURI, la sediul situat în Arad, Calea 6 Vânători nr. 2-4.

Licitație CONSILIUL LOCAL AL MUNICIPIULUI ARAD
cu sediul în municipiul Arad, B-dul Revoluției nr. 75

Organizează din nou în data de 14.12.2000, ora 11, licitație publică pentru vânzarea următoarelor terenuri:

1. Suprafața de 9.999 mp, în vederea realizării unor spații de producție pentru industrie ușoară.
2. Suprafața de 9.999 mp, în vederea realizării unor spații de producție pentru industrie ușoară.
3. Suprafața de 9.999 mp în vederea realizării unor spații de producție pentru industria textilă.
4. Suprafața de 17.300 mp în vederea realizării unor spații de producție în domeniul aparatură electrocasnică.
5. Suprafața de 10.000 mp, în vederea realizării unor spații de producție în industria ceramică.

Caietele de sarcini și instrucțiunile pentru ofertanți pot fi studiate la sediul Primăriei municipiului Arad, B-dul Revoluției nr. 75, camera 15, începând cu data de 8.12.2000.

La licitație se pot înscrie persoane juridice române.

Caietele de documente se pot cumpăra în perioada 8.12-13.12.2000, până la ora 12, de la Primăria municipiului Arad - camera 15, perioadă în care se pot depune și ofertele.

Primar, Dipl. ing. DOREL POPA

Nu dispera când viața te apasă
Și nici nu plânge al tău destin
Căci este visul celui treaz
Să ne iubim, să nu trăim în chin.

Nimeni nu este atât de bătrân, încât să nu spere în vindecarea rănilor sufletești, dacă zilele vă sunt încurcate.

nu ezitați să apelați la

CELEBRA TĂMĂDUITOARE VALENTINA din Arad

Binele absolut al omenirii este cuprins în pacea corpului și a sufletului, doamna Valentina desemnată Tămăduitoare a mileniului, având un har dumnezeiesc, ajută prin puterile sale oamenii ajunși la capătul disperării, cum ar fi blestemele, farmecele făcute de persoanele rău voitoare, scoate argintul viu, împacă spiritele dintre persoanele ajunse în situații extreme de divergențe, aduce înțelegerea în familiile cu probleme, atât morale cât și financiare și celor care au deficiențe în afaceri.
Fiind atestată de doctori psihologi, mari maeștrii ai magiei albe, a fost declarată inegalabilă
Perioada postului o ajută la rezultate ireproșabile - lucrând cu magia albă, rugăciuni și descântece, are o mare putere de vindecare de la prima ședință.

REZULTATE GARANTATE! Tel. 093.439.721 sau 095.684.741

Cuvintele nu pot acoperi bucuria și liniștea pe care doamna VALENTINA a reușit să o reintroducă în atmosfera de familie, mă numesc Marcela, sunt din Oradea, în ultimii ani am avut o viață de calvar în familie, am apelat la doamna Valentina, este adevărat, căci am avut un pic de reținere dar rezultatul benefic pe care l-am avut după numai o singură ședință, mă face să mă simt că m-am născut pentru a doua oară.
Este inimaginabil și totodată adevărat cum doamna Valentina cu înzestrarea pe care o are, poate aduce bucurie în sufletele noastre, de aceea vreau pe această cale să-i aduc mii de mulțumiri pentru lucrurile minunate pe care le poate face, având în vedere căci fiecare se pricepe să facă rău, bine mai puțin.
Omul găsește bucurie chiar și în durere.

ÎNCĂ O DATĂ VĂ MULȚUMESC CĂCI
MI-AȚI PRESĂRAT DRUMUL VIEȚII CU FLORI.

Magazinele LIA ARDELEAN

VĂ OFERĂ Mobilă de calitate superioară

DORMITOARE ✸ BIBLIOTECI ✸ COLȚARE
✸ CANAPELE ✸ CANAPELE CU FOTOLII
✸ CAMERE DE TINERET ✸ BUCĂTĂRII
✸ MOBILIER DE BIROU ✸ SCAUNE ERGONOMICE

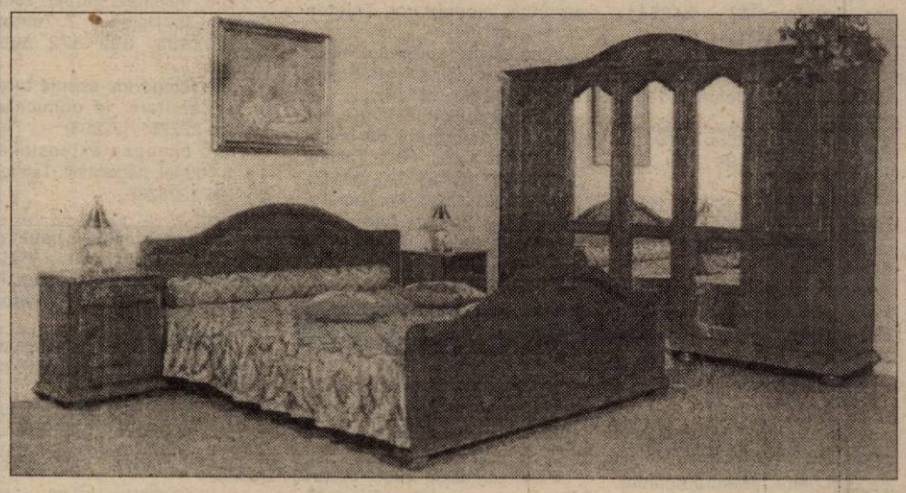

MAGAZINUL:
- LIA ARDELEAN - Casa de Cultură a Sindicatelor
- LIA ARDELEAN - Magazinul Ziridava, et. III

ATENȚIE! VINDEM ȘI CU PLATA ÎN RATE.

PROGRAM zilnic: 9-17. sâmbătă 9-13.

(1515506)

Ofertă specială

- **Executarea digitală a fotografiilor pentru documente în numai 4 minute**
- **Executarea fotografiilor cu aparat foto digital**
- **Developarea și realizarea fotografiilor color toate dimensiunile pînă la 20 x 30 cm in numai 15 minute**
- **Pentru fiecare film developat și executat fotografii se oferă cadou un FILMPROFI, un album foto și un poster 20x30 cm, Index print**
- **PROFIFOTO vă oferă spre vânzare aparate foto, baterii și filme**

ARAD, STR. HORIA 1, TEL: (057) 252 313
ARAD, BV. REVOLUȚIEI 86, (057) 257 428

AGFA Image Center **PROFIFOTO**

SC FININVEST SA

CONVOCATOR

În conformitate cu prevederile art. 117 din Legea nr. 31/1990 republicată, președintele consiliului de administrație, dl. COCIUBA SORIN convoacă adunarea generală extraordinară a acționarilor, pentru ziua de 26.12.2000, ora 10,00, la sediul societății din Arad, str. Renașterii nr. 92, jud. Arad, pe toți acționarii care figurează în registrul acționarilor. În cazul în care nu se îndeplinesc condițiile prevăzute de lege pentru această convocare, se stabilește o a doua convocare a adunării generale extraordinare a acționarilor societății pentru data de 27.12.2000, ora 10,00, la sediul societății.

ORDINEA DE ZI VA FI URMĂTOAREA:

1. Alegerea unui nou consiliu de administrație.
2. Atribuirea consiliului de administrație a unor prerogative conform Art. 114 din Legea nr. 31/1990 republicată.
3. Diverse

Președintele consiliului de administrație,
dl. COCIUBA SORIN
(5914474)â

VEST TEL GSM
Bulevardul Revoluției nr. 12-18
Telefon: 094 248 269
CUMPĂRĂ SI VINDE TELEFOANE GSM
SCHIMBURI TELEFOANE, REPARATII
VÂNZĂRI ACCESORII Koracell
Angajăm tânără în domeniul Telefoniei mobile : salarizare avantajoasă, mediu plăcut. Cerințe: aspect plăcut, vârsta 18 - 30 ani, operare PC, contabilitate primară

VÂNZĂRI APARTAMENTE O CAMERĂ

Vând garsonieră îmbunătățită, str. Bușteni, nr. 14, bloc B. Telefon 230891; 251303. (32727)

Vând garsonieră, confort I, bl. 243, et. II, ap. 48, str. Simfoniei, lângă Piața Soarelui, 8.300 DM sau schimb cu apartament 2 camere, neîmbunătățit, exclus et. IV, ofer diferență 1.000 DM. Telefon 093.436.802; 259986. (32895)

Vând garsonieră, confort III, Vlaicu, zona Fortuna. Telefon 462730, zilnic. (32621)

Vând garsonieră, str. Simfoniei, bloc 243, confort I, etaj 2, îmbunătățită recent (gresie, faianță, balcon închis gresiat, telefon, cablu), bloc cu contorizare, 9.000 DM negociabil. Telefon 095.513.104. (f. 1463244)

Vând apartament 1 cameră confort I, sporit îmbunătățiri, UTA, bloc U 9, etaj II, ap. 36. Telefon 093.785.353. (33036)

Vând garsonieră cf. I, et. I, mobilată și cu îmbunătățiri, Micălaca. Telefon 259719. (32784)

Vând garsonieră, central, îmbunătățiri, 10.500 DM. Telefon 057/222616, după masă. (32865)

VÂNZĂRI APARTAMENTE DOUĂ CAMERE

Vând apartament central, două (2) camere, îmbunătățit. Telefon 094.471.922 sau 095.794.999. (32599)

Vând 2 apartamente a câte 2 camere + dependințe, tip vilă, parter + etaj. Telefon 095 473 761. (32693)

Vând urgent apartament 2 camere, stil occidental, decomandat, confort I, contorizat, et. I, 18.000 DM + garaj zidit, autorizat, 2.000 DM. Telefon 094.612.877; 057/266230. (32587)

Vând sau schimb apartament 2 camere, Vlaicu, contorizat, îmbunătățit, cu apartament 3-4 camere, Vladimirescu, centru. Telefon 093.449.617 sau 279193. (32587)

Vând apartament două camere, decomandate, neamenajat, garaj, centru. Telefon 252906. (32911)

Vând apartament 2 camere, Confecții, 10.000 DM, negociabil. Telefon 223180, mobil 095 598 304. (32518)

Vând urgent apartament 2 camere, decomandate, central. Telefon 274024, 094 546 579. (32809)

Vând apartament 2 camere, str. Traian Moșoiu, bloc 1-7. Telefon 250348. (33019)

Vând urgent, apartament în casă 2 camere, central, tot confortul. Telefon 093.501.153. (33166)

VÂNZĂRI APARTAMENTE TREI CAMERE

Vând apartament 3 camere, 12.500 DM, negociabil. Telefon 095 909 522. (32523)

Vând urgent apartament central, 3 camere, et. I, 35.000 DM. Telefon 094 775 108, 213326. (32536)

Vând apartament 3 camere, central, parter, bun privatizare. Telefon 282443. (33616)

Vând urgent apartament 3 camere, decomandate, 95 mp, 2 balcoane închise, bloc contorizat, Aradul Nou. Telefon 288346. (33118)

VÂNZĂRI APARTAMENTE PATRU CAMERE

Vând apartament stil italian, 4 camere, baie, bucătărie, balcon închis. Telefon 092.470.607. (32676)

Vând apartament 4 camere, bl. 301. Telefon 266451. (32868)

Vând apartament 4 camere, Vlaicu, bl. Z26, et. 8/8, îmbunătățit, negociabil. Telefon 251438, 281479. (32997)

VÂNZĂRI CASE

Vând (schimb + diferență) CASĂ CENTRAL, subsol - parter -mansardă, excelentă birouri, cabinete, firmă, 59.000 DM. Telefon 250890. (31930)

Vând (schimb) casă în Vladimirescu, anexe, toate utilitățile, încălzire centrală pe gaz, telefon, grădină, teren agricol extravilan. Informații telefon 257130 sau 092 663 275.

Vând casă cu etaj + dependințe, zonă turistică, posibilități privatizare, preț negociabil (vilă). Telefon 095 473 761. (33143)

Vând vilă nouă, central, la cheie, deosebită. Telefon 094 183 917, 253708. (33093)

OCAZIE! Vând (variante) VILĂ parțial finisată, cu depozite, Aradul Nou. Telefon 092.210.857. (32684)

Vând casă, sat Sînpaul nr. 180. Relații telefon 221548. (32596)

Vând casă recent renovată, 4 camere, bucătărie tip salon, baie, curte mare, str. Andrei Șaguna nr. 90. Telefon 093.496.530. (32591)

Vând casă 6 camere, Grădiște, garaj, canalizare, 32.000 DM. Telefon 092 237 784. (32802)

Vând urgent casă nouă, netencuită, cu autorizație de construcție, racordată la apă, telefon, curent, cablu TV, aprobare gaze, zona Vlaicu. Telefon 057-232028, 092 750 997. (32850)

Vând casă, ieftin, în Chișineu Criș, str. George Coșbuc nr. 40. Telefon 095.401.218. (5334806)

Vând casă stare bună, în Nădab, nr. 97, lângă biserică, grădină mare, posibilitate apă și gaz. Informații telefon 057 - 264029. (32801)

Vând clădire cu 2 spații comerciale și apartament zonă centrală, în Lipova, 120.000 DM. Telefon 057 - 561159. (5914601)

Vând cabană Insula Mureș 3.000 DM, negociabil. Telefon 288339. (32931)

Vând urgent casă 4 camere, tot confortul, 55.000 DM. Telefon 251471. (33067)

Vând casă în Bătanya (Ungaria), 3 camere, gaz, baie, preț 5.000 DM. Telefon 092 275 562. (33070)

Vând urgent casă mică în Aradul Nou. Telefon 286871. (33058)

Vând casă cu grădină comuna Șilindia, preț 35.000.000 lei. Telefon 095 571 815, 466871. (32968)

Ocazie! Vând casă în Ghioroc, 2 camere, bucătărie, hol, spații, anexe, grădină, apă curentă, curte, stare foarte bună, zonă centrală. Telefon 095 656 492. (32977)

Vând avantajos casă cu 3 camere, Iratoș. Telefon 249506, 095 317 956. (32879)

Vând urgent, ieftin și negociabil casă cu etaj + casă 4 camere, baie, bucătărie, grădină mare, 2 garaje, toate facilitățile, localitatea Vladimirescu, str. I. Slavici nr. 6, telefon 514044. (33102)

Ocazie! Vând (schimb + diferență) casă P+E, suprafața construită 3000 mp, teren 1.100 mp, toate utilitățile. Informații telefon 095 939 270. (33096)

Vând casă mare, din cărămidă, în Nădlac, str. Victoriei nr. 12. Telefon 259299, 095 521 224. (33111)

VÂNZĂRI SPAȚII

Vând (închiriez) SPAȚII COMERCIALE (producție), toate la un loc. Telefon 092.621.961. (32197)

Vând (închiriez) spațiu comercial, zonă ultracentrală. Telefon 093 253 651. (33077)

Vând urgent spațiu comercial sau producție, 540 mp, plus apartament de serviciu 3 camere, bloc în Șiria. Telefon 094 545.778. (32611)

Vând (închiriez) spațiu comercial toate dotările. Telefon 094 798 000. (32771)

Vând spațiu Strand Neptun, 400 mp. Telefon 092 826 526. (33119)

VÂNZĂRI TERENURI

Vând TEREN la D.N.79, Chișineu Criș, bun pentru privatizare. Telefon 095.401.218. (5334806)

Vând 5 ha pământ în Sederhat. Telefon 261991. (32989)

Vând loc casă, str. Brâncuși, 774 mp. Telefon 243023. (33046)

VÂNZĂRI AUTO

Vând Peugeot 309, 1600 cmc, benzină, fabricație 1987, cu CIV și numere noi, VT 2001, stare ireproșabilă, preț 4500 DM negociabil. Telefon 094.625.877. (33615)

Vând autoturism OPEL ASTRA, 1992; RENAULT LAGUNA, 1995, înmatriculate persoană fizică, stare perfectă. Telefon 092.237.792.

Vând Dacia Super Nova, clima, rapsodia sau confort, 0 km, livrare imediată. Telefon 094.391.896. (32305)

Vând autodubă Iveco 3,5 t. Telefon 093 253 651. (33077)

Nu-ți mai fă griji, CAUCIUCURILE de care ai nevoie, sunt la mine, IEFTINE și BUNE, toate dimensiunile, cu garanție, aduse din GERMANIA. Telefon 259339; 094.706.321. (32811)

Vând 2 combine recoltat porumb, stare funcționare, preț rezonabil. Telefon 092.210.857. (32684)

Vând Dacia 1410 Sport, fabricație 1984 cu CIV, numere noi, preț 1200 DM. Telefon 092.750.992; 095.788.010. (32249)

Vând tractor U 650, stare de funcționare, preț negociabil. localitatea Horia, nr. 175. Telefon 095.260.421. (32678)

Vând Dacia papuc, stare foarte bună, 1990, preț 3.500 DM, fix. Telefon 270837. (32848)

Vând Renault 21, an 1988, benzină și pe gaz, stare foarte bună, 7.000 DM, negociabil. Telefon 092.744.730. (32860)

Vând AUTOBASCULANTĂ RABA tip IRAK 16 tone și AUTOFURGON 12 tone, cu carte de indentitate, verificate tehnic, în stare perfectă de funcționare. Telefon 063.219.894; 063.231.043; 094.534.754. (f. 1463230)

Vând Renault 1996, benzină, Megano 1,6 cmc, înmatriculat. Telefon 092.372.129.

Vând Peugeot 405 Diesel, 1991, înscris persoană fizică. Telefon 092.330.570. (32595)

Vând mașină Saviem 6,5 tone, motocultor, drujbă 4 m, radiator, electromotor RABA. Telefon 286264. (32946)

Vând Dacia 1310, 1986, 1.400 DM. Telefon 282044. (32957)

Vând urgent tractor U 650 după RK sau schimb cu oi. Informații localitatea Avram Iancu, comuna Cermei, familia Jurj. (4434708, 09)

Vând tractor U 650, plug, remorcă RM2, în stare de funcționare. Telefon 095.458.286. (4059592)

Vând Mazda 323, 1990, neînmatriculată; Hyundai H100, microbus persoane, neînmatriculat, preț ocazional. Telefon 057-211135, 092 372 699. (32552)

Vând urgent WV Passat combi din 1992, stare bună, 85.000 km, neînmatriculat, plus 4 roți, preț 5.200 DM. Telefon 212555 sau 259520. (32871)

Vând Audi Sport, an 1985, CIV per. Telefon 057 - 242841; 095.633.429. (32720)

Vând Mazda 323, neînmatriculată, 700 DM. Telefon 211837. (33055)

Vând talon Dacia 1310, an 1986. Telefon 094 773 757. (33075)

Vând Iveco 35-10 TD, 1996, neînmatriculat, 20.000 DM, negociabil. Telefon 092 937 144. (33081)

Vând camionetă TV 12 și tractor DT 1010, stare bună. Telefon 093 433 045. (33060)

Vând microbus Fiat Ducato, 1985, înmatriculat, 8.500 DM. Telefon 057-219978, 094 477 094. (33045)

Vând microbus Mercedes 207; Volkswagen Transporter, ambele de persoane, neînmatriculate. Telefon 095 879 176. (33050)

Vând autoturism VW Passat T.D.i. Telefon 259113. (33105)

Vând Opel Vectra 1,7 TD, an 1994, multiple opțiuni, stare excepțională. Telefon 095 523 319. (33122)

Vând motocicletă I.J. 350 cmc, stare bună funcționare. Telefon 057-243013. (33117)

Vând tractor 650, 22.000.000 lei. Informații telefon 094 764 901, 057-254495. (33128)

VÂNZĂRI ELECTRO

Vând televizor color, plastic; video, mașină spălat automată; congelator mic. Telefon 266414. (32828)

Vând TELEVIZOARE COLOR, diferite modele. Telefon 280260, 092.756.666.

Vând COMPUTER 486-IBM Siemens, diferite configurații, de la 1.800.000 până la 2.200.000 lei, complet, cu monitor, tastatură, mouse. Telefon 280260. 092.756.666.

Vând COMPUTER PENTIUM I - Compaq IBM Fujitsu, diferite configurații, prețul de la 4.000.000 lei, complet, cu monitor, tastatură, mouse. Telefon 280260, 092.756.666.

Vând TV color 800.000 lei; mașină spălat automată 1.500.000 lei. Telefon 275681. (32972)

DE SĂRBĂTORI, mari reduceri de preț, la MAȘINILE DE SPĂLAT AUTOMATE, pe care le importăm pentru dumneavoastră. Oferim garanție. Telefon 259339, 094 706 321. (32811)

În LUNA CADOURILOR vă oferim TV COLOR, telecomandă, calitate foarte unâ a imaginii, prețuri accesibile. Oferim garanție. Telefon 259339, 094 706 321. (32811)

GAMA DE FRIGORIFICE (congelatoare, lafă, frigider) pe care v-o oferim vă ajută să consumați alimentele mereu proaspete. Oferim garație. Telefon 259339, 094 706 321. (32811)

Vând CASE MARCAT FISCALE și CÂNTARE ELECTRONICE, omologate. Telefon 282829; 272727. (f. 1463195)

Vând televizoare color diferite modele, cu garanție. Telefon 219365, 093.380.028. (32608)

Vând TV color 100 - 300 DM cu garanție. Telefon 275277. (33023)

Vând congelator cu sertare, combină frigorifică și mașină de spălat automată cu garanție. Telefon 275277. (33023)

Vând Intel Pentium 1 Siemens, complet, preț 520 DM, ușor negociabil. Telefon 287516. (32932)

Vând televizoare: Grundig, Nokia, Telefunken, stereo, teletext, telecomandă. Telefon 264004. (33099)

Vând mașini de spălat automate, combine frigorifice, congelatoare, televizoare color, garanție, modele noi. Telefon 251392. (33100)

Vând mașină spălat automată, televizor color, cuptor microunde. Telefon 284604. (33116)

Vând urgent televizor color Grundig, diagonala 69 cm și boiler electric nou, 80 lt. Telefon 092 750 997, 057-232028. (33117)

Vând calculatoare Pentium II și Pentium III, aparate foto profesionale, camere video digitale și telefone celulare. Telefon 092 983 970. (33135)

VÂNZĂRI DIVERSE

Vând mobilă tineret deosebită (vitrină, birou, dulap), măsuță și tabureți. Telefon 255582. (33113)

Vând haină de vulpe polară 3/4, super frumoasă, mărime 46-48. Telefon 094 391 896. (32806)

Vând ȚIGLĂ MARSILIA-PORTUGHEZĂ 5650 lei/buc; ȚIGLĂ jgheab 4800 lei/buc fabricată SIGHIȘOARA; CĂRĂMIDĂ EFICIENTĂ 290/245/150-7.300 lei/buc, PRAF MARMORĂ, TERASIT, MOZAIC, 850 lei/kg. Informații MĂSCA nr. 33. Telefon 531498; 093.817.690. (32570)

Vând ROLETE plastic, import și rolete lemn. Telefon 059/478.503. (31990)

Vând PLASĂ GARD ZINCATĂ și NEAGRĂ, toate dimensiunile; CUIE; PLASĂ RABITZ; TABLĂ DECAPATĂ 0,4 și 1 mm; TABLĂ ZINCATĂ 0,4, ȚEAVĂ PĂTRATĂ, SÂRMĂ NEAGRĂ și ZINCATĂ, COTURI, BURLANE, str. Vrabiei, nr. 4. Telefon 289997.

Vând BOLȚARI 10 modele, zgură și beton, PAVELE, BORDURI, etc. Telefon 095.634.885. (31046)

Vând LEMNE FOC, la domiciliul clientului. Telefon 277027. (32294)

Vând expresouri cafea profesionale. Telefon 092.962.123. (32641)

Vând LEMNE FOC, la domiciliul. Telefon 214010. (32630)

Vând soia și un tăuraș de 7 luni. Telefon 262619. (32839)

Vând lemne foc esență tare, orice cantitate. Telefon 245248. (32838)

Vând pisici și motani Birmanezi 2 luni și cocoși rasa Brahma. Telefon 276185. (32876)

Vând LEMNE FOC, esență tare, orice cantitate. Telefon 214535. (32898)

Vând strung SN 400 stare foarte bună, cu toate accesoriile; vând BMW 316 i, an fabricație 1998, neînmatriculat, 40.000 km, preț negociabil. Telefon 092.287.449. (32958)

Vând garaj autorizat, str. Roșiori, zona UTA, Telefon 241216. (32956)

Vând mașină Lancia Diesel, motocicletă lava 350 cm, strung SNA 500, 3 m între chilnere, strung SNB 501, strung coreean, mașină găurit nouă, agregat sudură electrică. Aldea Ștefan, localitatea Pecica, nr. 1236. (32954)

Vând ceasuri bărbătești, damă, Seiko, Orient, originale, automatice. Telefon 253796; 094.952.564. (32380)

Vând termotecă Ariston, Bereta 24 kw Turbo. Telefon 254411. (32964)

Vând LEMNE FOC tăiate, esență tare, la domiciliu. Telefon 276488. (32978)

Vând masă circular cu motor, banc de lucru tâmplărie. Telefon 224181. (32991)

Vând ieftin casă de marcat „Elca" și sobă de încălzit cu butelie. Telefon 283561. (32939)

Vând, închiriez, garaje, zona Fortuna, str. Hateg nr. 7. Telefon 057-211135, 092 372 699. (32552)

Vând lemne foc esență tare, orice cantitate, la domiciliu. Telefon 222251. (32893)

Vând canapea extensibilă, 1.100.000 lei, negociabil. Telefon 254796. (32826)

Vând garaj metalic, betonat, autorizat, în apropierea Pieții Fortuna (str. Ștefan Luchian, în spatele blocului C1). Telefon 236055 sau 271789.

Vând pat copil tip Ikea, telefon Panasonic, fax. Telefon 276330. (33051)

Vând termoteka Beretta nouă și talon BMW, model 520, an 1990. Telefon 092 251 555. (33062)

Vând hârtie înnobilată, naturală, albă, scris, carton Mucava și altele. Telefon 092 463 688, 092 884 970. (33084)

Vând 40 oi mame, tineret. Localtiatea Zărand, telefon 212. (4434710)

Vând porc gras, 130 kg. Telefon 276923. (33089)

Vând termoteka Turbo Bereta Ciao, 25 KW, economă. Telefon 240603, 092 470 532. (33091)

(Continuare în pagina 11)

(Urmare din pagina 10)

Vând urgent vacă gestantă la a-2-a fătare, localitatea Vladimirescu, str. I. Slavici nr. 6. Telefon 514044. (33102)

Vând termoteka Beretta, 24 KW, sigilat, 1.200 DM. Telefon 094 249 933. (33101)

Vând scurtă astrahan, mărime 48-50. Telefon 282439. (33123)

Vând binoclu 25x70 - (44 m - 1.000 m). Telefon 092 750 997, 057-232028. (33117)

Vând țeavă neagră bucăți, deșeuri scândură, sobă motorină cu cuptor, covor puțin uzate. Telefon 211905. (33127)

CUMPĂRĂRI TERENURI, IMOBILIARE

Cumpăr spațiu ultracentral sau str. Eminescu, Mețianu, eventual preiau contract cu posibilitate cumpărare. Telefon 092 344 705. (33072)

Cumpăr urgent garsonieră et. I, II sau parter, ofer max. 7.000 DM. Telefon 275483. (33062)

CUMPĂRĂRI DIVERSE

Cumpăr CÂINE mascul tânăr, rasa TERRIER. Telefon 257837, 092 410 565. (33110)

Cumpărăm: ORZ, PORUMB, GRÂU FURAJER, plata la ridicare. Telefon 065-443367, 065-163885, 095 824 973. (1463163)

Cumpărăm mobilier antic sculptat, stingător apă de pompieri și tot ce ține de pompieri: căști, topoare și altele. Toate să fie vechi. Telefon 094 277 066, Done. (32545)

Cumpăr PORCI GRAȘI localitatea MÂSCA, nr. 307, preț 26.000 lei/kg. Telefon 057 - 531497; 094.774.649. (320585)

Cumpăr porci peste 100 kg, preț 26.000 lei/kg. Telefon 094.867.536. (32695)

Cumpăr pene și coarne de cerb. Telefon 210480. (32993)

Cumpăr grâu, plata pe loc, 3.200 lei/ kg. Telefon 462342, 093 194 025. (4439711)

Cumpăr vaci și vițele cu plata pe loc. Telefon 095 390 375. (33120)

CERERI ȘI OFERTE DE SERVICII

LORETO COMPANY angajează MAISTRĂ, profil încălțăminte, MAȘINIȘTE, MANUAL, SUBȚIAT. Asigurăm transport, bonuri masă, salariu sigur și avantajos. Telefon 278785, 092 973 109, 093 779 304. (32795)

SOCIETATE COMERCIALĂ angajează MOTOSTIVUITORIST cu experiență. Informații telefon 276130, orele 8-14. (32930)

„GABBIANO IMPEX" angajează trei femei CROITORI în PIELE. Oferim bonuri de masă; salarizare deosebită. Informații UCECOM sau telefon 284011. (32674)

Cine vrea să TRADUCĂ din germană în limba română CĂRȚI CREȘTINE, oferim 150 DM/ lună. Telefon 094 100 964. (33076)

Angajez INSTALATORI și SUDORI. Telefon 093 473 009. (33038)

PRIMĂRIA COMUNEI BUTENI organizează, în data de 8 ianuarie 2001, concurs pentru ocuparea postului de BIBLIOTECAR la Primăria Buteni. Relații la sediul Primăriei. (2915099)

CASA ARMATEI angajează OSPĂTARI-OSPĂTARE. Relații la telefon 214401. (33087)

SOCIETATE COMERCIALĂ angajează OPERATOR CALCULATOR pentru operare în Word, Excel. Telefon 057-252319. (33016)

Angajăm DOAMNE până la 45 ani, pentru CROITORIE în Ungaria. Informații luni-vineri, orele 17-19. Telefon 278717, luni-vineri, orele 17-19. (33108)

BAR DE NOAPTE angajează DANSATOARE, OSPĂTARE și BĂRMĂNIȚE, condiții avantajoase. Telefon 214425.

Angajez urgent BRUTAR cu experiență, salar foarte avantajos. Telefon 094 198 658. (33115)

PRESTĂRI SERVICII

„SILDOR PROD" execută ieftin, reparații FRIGIDERE, CONGELATOARE; garanțial. Transport gratuit. Telefon 057 - 270622. (f, 1462622)

CONSTRUIM SOBE TERACOTĂ, curățăm coșuri fum (hornuit). Telefon 250529. (27037)

DIVERSE

RESTAURANTUL „BLUE BAR" organizează REVELION. Informații str. Cozia nr. 5. (32770)

SC „ARĂDEANCA" SA cu sediul în Arad, str. Pădurii, nr. 2-4, organizează licitație în fiecare miercuri, ora 10, pentru vânzare de: TEREN, ACTIVE, DEPOZITE. Informații suplimentare la telefon 280814. (33005)

PRIMĂRIA COMUNEI BUTENI organizează, în data de 10 ianuarie 2001, licitație privind închirierea spațiului de la parter bloc nr. 23, Buteni. Închirierea se face pentru efectuarea de prestări servicii pentru populație. Relații la sediul Primăriei. (2915099)

La data de 20 decembrie 2000, ora 11, la sediul Judecătoriei Arad, se vinde la licitație publică imobilul din Arad, str. Poetului bl. A-26, sc. B, ap. 4, proprietatea debitoarei VARGA MARIA, cu prețul de strigare de 112.500.000 lei. (33003)

BIROUL JUDEȚEAN DE METROLOGIE LEGALĂ ARAD, cu sediul în Arad, str. E. Gojdu nr. 6-8, solicită autorizație de mediu pentru activitatea de laborator, str. E. Gojdu nr. 6-8. Eventualele contestații se pot depune la Agenția de Protecția Mediului Arad, Bd. Dragalina nr. 16. (32949)

REVELION 2001 - CASA ARMATEI, cu orchestră. Telefon 214401. (33085)

OFER VALUTĂ ÎMPRUMUT. Telefon 093 473 896. (33094)

AGENȚIA TERITORIALĂ A TABERELOR ȘI TURISMULUI ȘCOLAR ARAD organizează licitație pentru vânzarea obiectelor de inventar casate, în data de 21 decembrie 2000 pentru taberele: Păuliș, Săvârșin, Ilteu și în data de 22 decembrie 2000 pentru taberele: Căsoaia, Moneasa, Dezna. Listele se află la sediul instituției din Arad, Bd. Revoluției nr. 69. Informații suplimentare la telefon 253703. (33098)

Se citează numitul VIȚEGA OCTAVIAN, cu domiciliu! necunoscut, pentru a participa în calitate de debitor urmărit, la licitația publică mobiliară privind bunurile proprietatea sa. Licitația va avea loc la sediul Judecătoriei Arad, camera 55, Executori judecătorești, la data de 13 decembrie 2000, ora 13. Lista cu bunurile și informații cu privire la licitație se pot consulta la sediul executorilor judecătorești, în zilele de marți sau joi, orele 8-12. (33107)

CITAȚII

Doamna CORPAS MARIA, născută NAGY, proprietara imobilului din Aradul Nou, str. Stan Dragu nr. 54, este invitată să se prezinte la JUDECĂTORIA ARAD, camera 2, parter, în ziua de 14 decembrie 2000, ora 8, în proces cu Coloja Maria pentru prestație tabulară, dosar nr. 9916/2000. (33054)

TURISM

NOU! MARI REDUCERI DE PREȚURI!

ATLASSIB

Călătorești cu autocarele noastre moderne, în EUROPA: GERMANIA, AUSTRIA, FRANȚA, ITALIA, SUEDIA (plecări zilnice), BELGIA, OLANDA, DANEMARCA, ANGLIA, FINLANDA, NORVEGIA, SPANIA, PORTUGALIA, UNGARIA, IUGOSLAVIA.

NOU! Reduceri suplimentare pentru: elevi, studenți, pensionari și grupuri. Bd. Revoluției nr. 35, telefon 251871, 252727; Autogară, telefon 270562. O poartă deschisă spre Europa! (c.)

ÎNCHIRIERI

Ofer spre închiriere SPAȚIU COMERCIAL amenajat, 58 mp, str. I.C. Brăteanu (fostă 30 Decembrie). Telefon 259765; 095.873.086. (31989)

Închiriez garaj mare, din cărămidă, cu canal, Micălaca, zona 200. Telefon 093 640 614. (32824)

Închiriez parterul unei case pentru cabinet stomatologic, birouri comerciale, magazine sau farmacie veterinară. Telefon 242477. (32880)

Închiriez sau cumpăr spațiu pentru amenajare depozit en gros. Relații la telefon 094.643.997 sau 094.910.594. (32876)

Închiriez (vând rate), casă centru, 2 camere, gaz. Telefon 232943. (32967)

Închiriez apartament la casă, tot confortul. Informații telefon 092.826.917. (32990)

Închiriez, pe termen lung, plata anticipat, apartament 1 cameră, confort sporit, îmbunătățiri, bl. U9, et. II, ap. 29, UTA. Telefon 093 785 353. (33036)

Dau în chirie apartament 1 cameră. Telefon 241745, 094 156 803. (32976)

Închiriez apartament 2 camere, str. 6 Vânători. Telefon 266237, 095 524 868. (33053)

Ofer spre închiriere spații de depozitare și producție, în Calea A. Vlaicu nr. 26-32. Vând autoutilitară MAN 1, 9 t util, stare foarte bună. Telefon 092 253 173. (33079)

Închiriez tractor Bielorus pentru săîpat canalizare și terasare: Telefon 095 651 263. (33109)

Închiriez apartament ultracentral, încălzire proprie gaz (fără cheltuieli). Telefon 288346. (33118)

Închiriez spațiu demisol, 80 mp, central (vând). Telefon 092 826 526. (33119)

Dau în chirie garsonieră cf. I, mobilată, pe Vlaicu. Telefon 276772. (33125)

Ofer tractor 650 rutier pentru închiriere. Telefon 094 764 901. (33128)

Închiriez urgent apartament central, bun pentru privatizare, birouri, cabinete, etc. Telefon 093.501.153. (33166)

PIERDERI

Pierdut carnet de șomaj eliberat de DMPS Arad, pe numele Țerei Georgeta. Îl declar nul. (33048)

† DECESE †

Cu adâncă durere anunțăm încetarea din viață a celui ce a fost fiu, soț și tată,

CZANK IOAN-CAROL.

Înmormântarea va avea loc astăzi, ora 13, de la casa familială, str. Poetului.

Cu durere în suflet anunțăm trecerea în neființă a iubitului nostru fiu, frate, cumnat,

COCIUBA PETRU,

de 37 ani, din Vladimirescu, str. G. Milea bl. A4. Înmormântarea va avea loc azi, 9 decembrie 2000, ora 14, în Vladimirescu. Dumnezeu să-l odihnească în pace! MAMA, sora SORINA, cumnatul IONICĂ și unchiul TODOR.

Cu adâncă durere în suflet anunțăm încetarea din viață a iubitei noastre mamă, bunică și soacră,

MORAR ELISABETA,

plecată dintre noi, la vârsta de 79 ani. Înmormântarea va avea loc azi, 9 decembrie 2000, ora 13, de la Capela Cimitirului Eternitatea. Dumnezeu să o odihnească în pace! Familia Sfetcu, îndoliată.

Cu adâncă durere anunțăm încetarea din viață a celei care a fost scumpa noastră fiică,

BĂLAȘ MARIA.

Înmormântarea va avea loc astăzi, 9 decembrie, ora 13, din str. Petru Rareș nr. 66 la Cimitirul Grădiște. Veșnic nemângâiați, mama Maria și tata Traian Muntean.

Cu adâncă durere în suflet anunțăm decesul celui ce a fost,

TOMA PAULICĂ,

soț, tată, socru, bunic, la vârsta de 58 ani. Înmormântarea va avea loc duminică, 10.12.2000, la ora 13, în localitatea FÎNTÎNELE. Te vom iubi mereu! Familia TOMA și familia IOVIN.

† SERVICII FUNERARE †

NON STOP (la orice oră)
„RO-STYL COMPANY"

Firma noastră este PRODUCĂTOARE DE SICRIE, cu magazin în: ARAD, str. M. Eminescu nr. 4 (vizavi Cinema MUREȘUL), telefon 057-211929, 094.537.715. EFECTUĂM SERVICII: spălat, îmbrăcat, îmbălsămat și transport cu personal calificat. ASIGURĂM MINIM: 8 modele de SICRIE din LEMN MASIV (nu din PAL sau furnir); SICRIE CU MÂNERE și ȘURUB (nu se bat cuie), SICRIE LUX, 5 modele LENJERIE DECES (respete), LENJERIE DE LUX, cruci lemn și metal. ACCESORII: catafalc, steag, prosoape, etc. INTERMEDIEM: fanfară, colaci, colivă, etc. FIIND PRODUCĂTORI, AVEȚI AVANTAJUL UNOR PREȚURI MINIME și POSIBILITATEA DE A PLĂTI ÎN RATE. Ofertă: sicriu stejar (cruce, respete) - 1.000.000 lei. ANGAJĂM PERSONAL. (c.)

SC „NOSFERATUM" SRL,

ARAD, str. Ghiba Birta nr. 26, telefon 270437; Non stop 094.554.874, NĂDLAC, str. 1 Decembrie, nr. 4, telefon 092.922.337.

NON - STOP
SERVICII FUNERARE COMPLETE.

SICRIE, RESPETE, CRUCI (prețuri de producător). ACCESORII: prosoape, batiste, panglică neagră, baticuri, mânere, lumânări, catafalc, șfeșnice, steag de doliu. SERVICII: capelă, spălat, îmbălsămat, îmbrăcat, transport intern și internațional. Asigurăm colaci, colivă, coroane, jerbe, fotografii profesionale, fanfară, organizăm pomeni. OFERTA BRAD: sicriu brad, respete, cruce - 900.000 lei. Transportul sicriului la domiciliu este gratuit!!!

ANGAJĂM ȘOFER. (c. 44)

† CONDOLEANȚE †

Suntem alături de colega noastră VUICIU CODRUȚA, în marea durere pricinuită de pierderea tatălui și îi transmitem sincere condoleanțe. Colegii din cadrul Primăriei Sântana. (4434712)

Suntem alături de colegul nostru BĂLAȘ VASILE, în durerea pricinuită de decesul soției sale dragi. Sincere condoleanțe! Colectivul Proiectare S.D.V. Astra-Trinity. (33112)

Cu imensă tristețe în sufet, deplângem dispariția prematură a celei ce a fost

MARIA BĂLAȘ.

Transmitem sincere condoleanțe familiei îndoliate. Dumnezeu s-o odihnească în pace! Familia Stan Ioan și Morar Valentin. (33114)

Familia maior Bala Dănuț din Sebiș mulțumește colegilor de muncă de la Inspectoratul Județean Poliție Arad, Poliția Sebiș, Jandarmeria Sebiș, rudelor, prietenilor, vecinilor și tuturor acelora care au fost alături de ei în momentele grele pricinuite de dispariția tatălui,

BALA NICOLAE,

din STOINEȘTI, comuna Craiva. (2915100)

Cu nemărginită durere ne luăm rămas bun de la cel care a fost un bun cumnat,

CZANK IOAN-CAROL.

Familia Tomici. (33124)

Conducerea și colegii de la SC „CONTINENTAL ASTORIA" sunt alături de colegul lor, VUICIU ALEXANDRU, la marea durere pricinuită de decesul tatălui socru,

MOLDOVAN SABIN DIMITRIE.

Sincere condoleanțe! (33131)

Asociația Parohială Parohieni bl. ... ultim omagiu vec...

BĂLAȘ M...

Condoleanțe fami...

Suntem alături d... nostru MIHAI TO... încerca... derea... odihn... la B... (331...

C... vegh... do... rer... ma... (3...

nc... car... decesu... odihnească... „RECONS" SA,

Cu nețărmurită dur... despărțim de cea care ... scumpa noastră soră, cun... și mătușă,

BĂLAȘ MARIA (MAIA).

Nu te vom uita niciodată! SILVIA POPESCU și familia. (33153)

Ne despărțim cu adâncă durere de iubita noastră soră, cumnată și mătușă,

BĂLAȘ MARIA.

Vei rămâne veșnic în amintirea noastră. PETRE MUNTEAN și familia. (33153)

Cu multă durere ne luăm rămas bun de la iubita noastră soră, cumnată și mătușă,

BĂLAȘ MARIA.

Dumnezeu s-o odihnească în pace! TRAIAN MUNTEAN și familia. (33153)

Cu imensă durere mă despart de cea care a fost iubita mea soră,

BĂLAȘ MARIA.

Nu te voi uita niciodată! RELU MUNTEAN. (33153)

Cu imensă tristețe ne luăm rămaș bun de la iubita noastră soră și cumnată,

BĂLAȘ MARIA.

Dumnezeu s-o odihnească în pace! CORNEL MUNTEAN și soția. (33153)

Regretăm moartea fulgerătoare a cumnatului nostru,

TOMA PAULICĂ

și transmitem sincere condoleanțe surorii ANGELA TOMA. Familia Pănescu Aurel și Elena. (33157)

Uniunea Județeană a Sindicatelor C.N.S.L.R.-FRĂȚIA Arad este alături de colegul TOMA PETRE în greaua pierdere suferită prin decesul tatălui. Pe această cale transmitem familiei sincere condoleanțe. Dumnezeu să-l odihnească în pace! (33149)

Uniunea Sindicatelor din Servicii Publice „PUBLISERV" este alături de colegul TOMA PETRE în greaua pierdere suferită prin decesul tatălui. Pe această cale transmitem familiei sincere condoleanțe. Dumnezeu să-l odihnească în pace! (33150)

Suntem alături de colegul nostru BĂLAȘ CIPRIAN în marea durere pricinuită de pierderea mamei și îi transmitem sincere condoleanțe. Colegii din cadrul Serviciului Colectare Venituri al Administrației Financiare a Municipiului Arad. (33158)

Suntem alături de Lică și Ciprian în marea durere pricinuită de incredibila plecare dintre noi a nobilei și iubitei soție și mamă

MARIA BĂLAȘ.

Dragă MAIA, vei rămâne în sufletele noastre aceeași ființă iubită. Dormi în pace suflet ales. Nuți, Lia cu familia și familia dr. Vișan Mihai. (33164)

Colectivul Cabinetelor Medicale dr. MOȘ DOINA și dr. LUPUȚ FLORINA sunt alături de colega lor, dr. JURCULEȚ IRINA în greaua pierdere suferită prin decesul tatălui și îi transmit sincere condoleanțe familiei.

Dumnez... pace! Slujba de po... duminică, 10 decembrie 2000, ora 12, la Biserica Ortodoxă din Ghioroc. Familia veșnic îndurerată. (33103)

Iubitului nostru fiu, frate și nepot,

SERGIU GELU COTOC,

care ne-a părăsit pentru totdeauna, trecând în veșnicie în urmă cu patru luni. Dacă ai fi trăit, unsprezece anișori ai fi împlinit, în loc să-ți spunem „La mulți ani!" îți spunem: Dumnezeu să te odihnească în pace, în Împărăția sa!

„Nici lacrimi, nici durere/ Nimic nu e de-ajuns/ Să schimbe-n mângâiere/ Al morții tale trist apus/ Azi, dacă ai fi trăit/ Unsprezece anișori ai fi împlinit/ Cu toții ne-am fi adunat/ La mulți ani! ți-am fi urat/ Dar în loc de o urare/ Îți aprindem lumânare." Chipul tău gingaș și sufletelul bun nu le vom uita niciodată! Tati, mami, frățiorul Aurelian și bunicii. (33117)

Se împlinesc 6 săptămâni de la trecerea în veșnicie a dragului nostru tată, socru și bunic,

DIACONU ARCADIE,

precum și 3 ani de la fulgerătoarea despărțire de cea care a fost scumpa noastră mamă, soacră și bunică,

DIACONU STANCA.

Veți rămâne mereu în inimile noastre. Parastasul duminică, 10 decembrie, la Biserica Ortodoxă din Bârzava. Familiile: Diaconu și Drincu. (33126)

Anunțăm cu mare durere în suflet parastasul de 6 săptămâni care va avea loc duminică, 10 decembrie 2000, ora 12, la Biserica Ortodoxă Grădiște, pentru cea care a fost

RIVIȘ FLOARE.

Familiile îndoliate: Riviș Ioan și Riviș Aurel cu nepoții. (33130)

Duminică, 10 decembrie, se împlinesc 6 săptămâni de la trecerea în veșnicie a iubitei noastre mamă,

MICLĂUȘ FLOARE.

Dumnezeu s-o odihnească în pace! Fiul Vasile, nora Livia și nepotul Alin. (33154)

...STRE DIN PVC
...ANIA
...MOPAN
LUCRU NEMȚESC

SATLINE

SALON DE EXPOZIȚIE:
ARAD, PIAȚA MIHAI VITEAZU
BL. M 7, PARTER
TEL./FAX. 057/25 14 61; 094 50 72 11

...Corpului Executorilor
...în faliment,
...000,
...Daniel,
...dă
...birea
...ția
...ent
...LA
...ța Arad,
...525. (5914473)

RESTAURANTUL "PERLA MUREȘULUI"
ORGANIZEAZĂ REVELION 2001
ÎNTR-O AMBIANȚĂ DEOSEBITĂ, CU SURPRIZE,
ORCHESTRĂ - Ștefan Muntenaș.
TEL. 23.77.39. (5914467)

---

dialog
-15 Renault Clio Symbol
-2001 alte cadouri
Aboneaza-te pana in 28.XII si participi la tombola Dialog
Telefoane de calitate la preturi economice:
- Alcatel Db 789 000
- Sagem 922
- Siemens c25 989 000
* TVA inclus; abonament cu 4 $
* oferta Dialog (tombola) este valabila doar pentru abonamente cu minute incluse
B-dul Revolutiei Nr. 12-18 (langa Banc Post) telefon: 212.700
eco qsm

...ofil TEXTIL
...P.A. confecții pulovere
...ONAL CALIFICAT și NECALIFICAT
CAUTĂ (calificare la locul de muncă) în noua fabrică din Calea Aurel Vlaicu
SECRETARĂ, cunoștințe limba italiană

Persoanele interesate sunt rugate să trimită C.V. la adresa din Arad, Str. Câmpul Liniștii nr. 1 (în curte la România Combi) sau la fax: 057/216.717 (d-na Rodica).

TELEFON 095/398.905

(5914312)

I. C. P. V. S. A.
A TRINITY INDUSTRIES Inc. Co.
Angajează:

A. INGINERI PROIECTANȚI	B. TRADUCĂTOARE GERMANĂ
Cerințe:	Cerințe:
● stagiul militar satisfăcut	● studii superioare
● specialitatea material rulant	
● cunoștințe AUTOCAD	
● engleză (nivel mediu)	

Depunerea cererilor, până la 15.XII.2000, la sediul institutului.
INFORMAȚII LA TELEFON:235040. (5914459)

Allianz Țiriac Asigurări S.A.

ORAR zilnic 08 - 18 sâmbătă 09 - 13

SUCURSALA ARAD
ASIGURARE DE RĂSPUNDERE CIVILĂ - AUTO OBLIGATORIE

ARAD	str. I.C. Brătianu nr. 5A (fosta 30 Decembrie) Tel.: 255.278; 254.683
LIPOVA	str. Mureșului nr. 1; Tel.: 563.058
SEBIȘ	str. Victoriei nr. 7D; Tel.: 422.068
CHIȘINEU-CRIȘ	str. T. Vladimirescu nr. 10; Tel.: 095/511.486
SÂNTANA	str. Muncii nr. 95; Tel.: 462.035

Nu ai bani ? Îți dăm noi !
Participă la programul de împrumuturi tip CAR, "PRO DOMUS" și vei cumpăra locuința, autoturismul sau orice alte produse, în câteva luni, cu comision de 4% pe an și rambursare în zece ani
Tel: 092532968

Firma noastră
S. C. BELSIRIM IMPORT-EXPORT S. A.
cu capital german și cu un număr de peste 200 de angajați, în mijlocul unui climat de muncă stabil,
CAUTĂ pentru departamentul „Comercializare piese camioane" (cu reprezentanțe în toată țara): MANAGER

Sunteți o persoană dinamică, bun organizator, care știe să pună la punct o rețea națională de distribuție și să o conducă, cu un spirit organizatoric și logistic de excepție, corect, cu experiență în domeniu, cunoștințe tehnice auto și vorbirea unei limbi internaționale, de preferință limba germană (reprezintă un avantaj)?

Dacă DA atunci sunteți persoana ideală pentru postul respectiv.
NU EZITAȚI SĂ NE CONTACTAȚI.
Telefon 284.125, 275.484 (591446)

RETRIBUIRE DE EXCEPȚIE!

S. C. MANITOBA TEX S.R.L.
Angajează: REFERENT CLIENȚI
Cerințe:
- cunoștințe operare PC;
- cunoștințe de limba engleză scris și vorbit;
- flexibilitate;
- dinamism;
- minim studii medii;
- vârsta maximă 35 ani.

Cei interesați sunt rugați să prezinte un Curriculum vitae la sediul firmei, situată pe str. Ursului nr. 21, Arad. Telefon: 250505, Fax: 281322.

Mail: administration.manitoba@inext.ro. (1463249)

SC EXCELENT PROD IMPEX SRL
(fosta fermă 10 - SERE ARAD)
produce RĂSADURI de legume
de cea mai bună calitate, la prețuri avantajoase.
RELAȚII LA TEL. 212.636 sau 095/523.880; 092/955.709.
(5914468)

Celebra prezicătoare prințesa magiei albe
ELVIRA
s-a reîntors în Arad din Tunisia, la cererea foarte multor cetățeni arădeni.

ACEASTĂ MI...TĂ DOAMNĂ, NUMAI CU MAGIA ALBĂ LUCREAZĂ FĂCÂND BINE OAMENILOR CARE AU NECAZURI.
Elvira descântă în cărți de tarot, cafea etc.

Fiind atestată de cea mai puternică din Tunisia, ajută oamenii la nevoie, cum ar fi făcut de urât, vindecă impotența, lecuiește beția, scoate argintul viu, aduce spor în afaceri, scoate farmecele și blestemele din casele oamenilor, făcute de persoane rău voitoare.

PENTRU PROGRAMĂRI: 093/769216, 093/446614, 057/221253

MII DE MULȚUMIRI!

Domnul Săceanu din Constanța aduce pe această cale, a ziarului, mulțumiri deosebite doamnei Elvira deoarece i-a scos farmecele și blestemele din casă.

Sunt Andra din Hunedoara și îi mulțumesc din suflet, deoarece, având o vârstă înaintată, 38 de ani, nu mai aveam succesul dinainte. De la prima ședință m-a rezolvat și sunt căsătorită.

Trimite și tu:
* două ambalaje de zahăr, orez, gris, fasole sau gris de porumb.
* cinci ambalaje de semințe la O.P. 8, C.P. 140, Arad, sau pune plicul într-una din urnele pe care le poți găsi în magazine.

Mai sunt 12 zile până la:

SUPER EXTRAGEREA TERRA
din 21 DECEMBRIE
Marele premiu un AUTOTURISM DACIA
3 TELEVIZOARE COLOR
5 combine muzicale cu CD
plus alte 20 premii

Un produs MIBO IMPEX

BANCA ROMÂNĂ PENTRU DEZVOLTARE
GROUPE SOCIÉTÉ GÉNÉRALE
Azi vă oferim cardul VISA Electron
"Ia-ți VISA pentru lume"
Sucursala Județeană ARAD
Bd. Revoluției nr. 5-7
Telefon 253.280

ADEVĂRUL
COTIDIAN INDEPENDENT ARAD
Anul XII, nr. 3178
Luni, 11 decembrie 2000 ● 16 pagini ● 3000 lei ● e-mail: adevarul@arad.ro
BRAT Publicație auditată în semestrul II 1999
Tiraj mediu zilnic vândut: 34.958

WEST BANK
B-dul Revoluției nr. 88, 2900 ARAD
AGENT WESTERN UNION | MONEY TRANSFER
Cel mai rapid mod de a primi bani din întreaga lume!

La final de mandat prezidențial

EMIL CONSTANTINESCU SE CAPATUIEȘTE

Prins la înghesuială pe când se întorcea de la vot, Emil Constantinescu a fost agresat de un timișorean. Venit din capătul țării cu gândul să-l pedepsească pe lamentabilul președinte cederist, rumânul l-a împroșcat cu cerneală albastră. Culoarea a putut fi dedusă după urmele foarte vizibile lăsate în țăcălia distinsului personaj. Emil Constantinescu iese de la Cotroceni pe ușa din dos, după un mandat mediocru, sfârșind într-un anonimat ostil. Dar pe cât de părăsit de șansă (și de electorat) este astăzi chiriașul de la Cotroceni, pe atât de arogant era personajul îndată ce a fost uns în domnie. Reeducat și reformat în spiritul moralei burgheze (după ce se lepădase de cea roșie), Emil Constantinescu a debutat în funcția de președinte prin promovarea nepotismului. Plin de el, după ce l-a înfrânt în alegeri pe Ion Iliescu, domnul Emil a găsit cu cale să-l aducă la Cotroceni pe unul Petre, fiul doamnei Zoe. Lumea a fost scandalizată de gestul președintelui, presa a înfierat fapta, dar gămosul de Emil Constantinescu a sfidat opinia publică afirmând cu aroganță că, citez din memorie „... am suficient sprijin electoral pentru a-mi permite să aduc pe cine doresc în rândul consilierilor mei". Pe atunci, el se bucura, într-adevăr de încrederea și sprijinul a circa 60 la sută din electorat, dar de atunci și până ieri, când a fost împroșcat cu cerneală în față, e o distanță ca de la cer la pământ.

În urmă cu patru ani, Emil Constantinescu declara că el nu se va muta la Cotroceni pe timpul mandatului său, ci va continua să locuiască la bloc, într-un apartament, la nu știu ce etaj. Parșivul (!) și mincinosul l-a criticat aspru pe atunci pe Ion Iliescu fiindcă și-a cumpărat vila de protocol în care a locuit în timp ce îndeplinea el funcția de președinte al României.

ȘTEFAN TABUIA

(Continuare în pagina 6)

Românii au ales

ION ILIESCU - PREȘEDINTE

✸ Potrivit sondajului IMAS, Ion Iliescu a obținut 70,2 la sută din voturi iar Corneliu Vadim Tudor 29,8 la sută ✸ Doar jumătate dintre alegătorii arădeni s-au prezentat la urne ✸ Aceeași prezență redusă s-a înregistrat la nivelul întregii țări ✸ Nemulțumite de modul în care vor fi plătite, comisiile mai multor secții de votare din municipiul Arad amenință că nu vor număra voturile ✸ Primele rezultate parțiale, după centralizarea voturilor, vor fi cunoscute astăzi, iar rezultatele finale vor fi date publicității mâine după-amiază

Pag. 4-5

Foto: V. MUSCA

Un vot pentru mileniul trei

După doi ani de așteptare,

VERDE TRENURILOR PESTE PODUL ROȘU

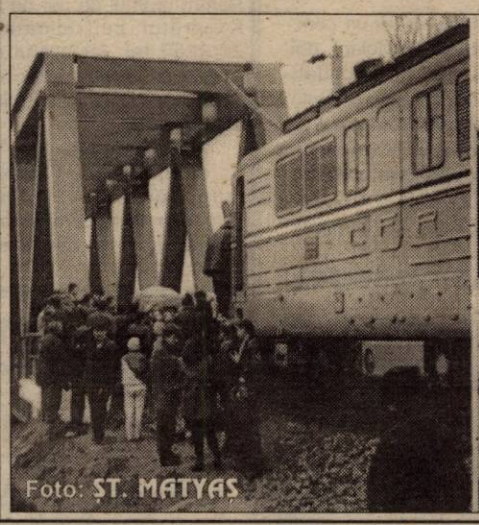

Foto: ȘT. MATYAS

Pag. 7

ION ILIESCU ȘI PDSR NU TREBUIE SĂ BEA ȘAMPANIE, CI CAFEA

♦ Nu îl invidiez pe Ion Iliescu
♦ Guvernul minoritar PDSR ar putea să fie susținut din umbră de către PRM
♦ Dreapta politică românească nu își va reveni prea curând

Cunoscutul analist politic ION CRISTOIU comentează în exclusivitate pentru cititorii ziarului „Adevărul" evenimentele săptămânii.

Pag. 6

Pag. 7

SPITALELE ARĂDENE SE CONFRUNTĂ CU O CRIZĂ PRELUNGITĂ

Sabina & co
S.C. Sabina & Co Arad
FONDAT 1918

MOBIL VENEZIA
▼ MOBILIER MODERN LA COMANDĂ
▼ AMENAJĂRI SPAȚII COMERCIALE
▼ MATERIALE IMPORT
▼ CALITATE SUPERIOARĂ
STR. VIȘINULUI NR. 74
TEL: 057/224885
092/177361

ALGLASS
MOBILIER DIN P.A.L. LA COMANDA
● BUCATARII ● DORMITOARE ● CAMERE DE ZI
NOU
VANZARI IN RATE
Calea Timisorii nr. 53; Tel./Fax: 278820
Piața Spitalului Bl. 1D; Tel/Fax: 253868

CALENDAR

▼ Astăzi, Soarele răsare la ora 7 și 26 de minute și apune la ora 16 și 40 de minute.

▼ Au trecut 245 zile din acest an. Au mai rămas 21 de zile până în 2001.

▼ **Praznicul zilei: Biserica ortodoxă:** Sf. Daniil Stâlpnicul și Luca; **Biserica romano-catolică**:Damosar I; **Biserica greco-catolică:** Sf. Daniel Stâlpnicul

A venit BARZA!

La Arad: Iacob Alina Ioana; Dumbea Angela Georgiana; Gruie Alexandru Radu; Poghiș Tonia Laura; Ciupercea Cristian Ioan; Coaciu Fedra

La Ineu: Călina Bianca, Pop Dănuț, Mareb Gabriel; Novac Estera; Ardelean Florica

HOROSCOP

Luni, 11 decembrie

Berbecul (21.03-20.04). Sunteți plin de ambiție și pregătit să începeți ceva nou.

Taurul (21.04-20.05). Dacă veți lucra pentru a rezolva problemele altora nu o să aveți timp pentru ale dvs.

Gemenii (21.05-20.06). Aveți încredere în capacitatea dvs. de a rezolva proiectele care se vor ivi.

Racul (21.06-22.07). Fiți cu ochii pe colegii de serviciu. S-ar putea să vă cauzeze unele probleme.

Leul (23.07-22.08). Vă veți confrunta cu probleme financiare cauzate de întârzierea unei plăți sau de cheltuieli neprevăzute.

Fecioara (23.08-22.09). Plănuiți să sărbătoriți ceva. Trebuie doar să vă drămuiți bine banii.

MOCHETA
Arad, Piața Gării
Telefon 235221
Vinde și montează mochetă la prețuri cu o reducere de 10-20%

Balanța (23.09-22.10). Veți trăi clipe frumoase alături de prieteni sau persoana iubită.

Scorpionul (23.10-21.11). Profitați de oportunitățile care vi se oferă. S-ar putea să fie unice.

Săgetătorul (23.11-21.12). O persoană în care aveți încredere vă va dezvălui un secret.

Capriconul (22.12-19.01). Norocul vă însoțește și veți reuși să câștigați niște bani dacă vă asumați un risc.

Vărsătorul (20.01-19.02). Aveți răbdare până când lucrurile se vor așeza și, zilele următoare veți avea parte de dragostea și atenția persoanei iubite.

Peștii (20.02-20.03). Aveți de ales între a continua să fiți grațioși și plini de diplomație în viața publică sau puteți da liber frustrărilor acumulate.

UTILITARE

PIEȚE, TÂRGURI

Astăzi este zi de piață la Curtici, Nădlac, Bocsig, Gurahonț, Moneasa, Pilu, Vladimirescu. Tot astăzi se organizează târg săptămânal la Gurahonț, și Bârzava.

Mâine, marți, este zi de piață la Sebiș, Almaș, Apateu, Semlac, Sântana, Șilindia, Vârfurile.

FARMACII DE SERVICIU

Farmaciile **„Sinapis"**, B-dul Revoluției, nr. 88, lângă Noul Stil, telefon 282369, **„Noua Farmacie"**, str. Andrei Șaguna, nr. 15, telefon 948 sunt de serviciu cu program non-stop.

URGENȚE STOMATOLOGICE

Cabinetul de pe str. Crișan (în spate la Gionelli) are program non-stop. Telefon: 253794. Cabinetul din B-dul Revoluției nr. 62, ap. 17, între orele 9,00-19,00. Telefon: 256665.

ÎNTRERUPERI DE CURENT

Luni nu sunt programate întreruperi de curent. **Marți**: Calea Timișorii (p), Tâmplăria Wagner, Pantera Roz, B-dul V. Milea nr. 1.

METEO

Vremea va continua să se răcească ușor. Cerul va fi temporar noros, cu înnorări mai accentuate în cursul dimineții. Pe alocuri va ploua slab. Vântul va sufla slab până la moderat din vest și nord-vest.

Temperaturi maxime: 4 – 8°C

Temperaturi minime: -3 – 1°C

Meteorolog,
DANA GĂVRUȚĂ

AU PLECAT DINTRE NOI!

Mang Voichița Stela (1939); Biro Francisc (1926); Mihuț Zorița (1917); Blaj Gavril (1961); Roșca Ecaterina (1941); Mari Zoltan Iosif (1929); Petran Ioan (1920); Moș Pamfil Teodor (1938); Retcovszky Iosif (1953); Alb Teodor (1925); Celera Ilona (1912); Krivus Ioan (1930); Găman Alexandrina (1930); Iov Xenia (1935); Tisler Sidonia (1915); Iercan Pavel (1965); Cioară Floare (1925)

RATA ȘOMAJULUI A CRESCUT

Din ultimele date statistice elaborate de către Agenția județeană de ocupare și formare profesională reiese faptul că rata șomajului este în creștere. Dacă luna trecută se înregistra o rată de 8,64%, în prezent s-a ajuns la 8,82%, mai puțin totuși decât pe țară unde procentul e de 10,1%.

În plată sunt 13.157 de șomeri dintre care 4.876 primesc ajutor de șomaj, 1.265 ajutor de integrare profesională iar 7 016 alocație de sprijin.

Pe lângă cei 13.157 de șomeri în plată, în evidențele Agenției județene de ocupare și formare profesională Arad mai sunt încă 4.313 persoane neindemnizate, care fac parte din categoria „în căutarea unui loc de muncă".

N. O.

PESTE 800 DE SLUJBE ÎI AȘTEAPTĂ PE ARĂDENI

Agenția Județeană și Ocupare și Formare Profesională (strada Ghe. Lazăr nr. 20), ne-a pus la dispoziție situația locurilor de muncă vacante la data de 11 decembrie 2000.

Agent asigurări 220; Agent imobiliar 3; Agent publicitate 2; Bijutier 10; Confecționer îmbrăcăminte 10; Confecționer mașină 500; Consultant asigurări 3; Consultant financiar asigurări 20; Editor lucrător în bibliotecă 1; Electrician 1; Inginer electronist 1; Inspector 6; Instalator 2; Lăcătuș 1; Paznic 1; Pictor manual 10; Prelucrător prin electroeroziune 1; Sculer matriter 2; Tâmplar 10; Tricotoare - confecționere 15; Vânzătoare 1.

Pentru săptămâna în curs sunt 820 locuri de muncă disponibile din 21 de meserii. Deși confecționerii continuă să conducă în topul ofertelor cu 510 locuri de muncă vacante, numărul slujbelor disponibile este totuși mai mic față de săptămânile precedente când se înregistrau peste 2000 astfel de slujbe.

Explicația acestui fapt este ocuparea a peste 1500 din cele 2000 de locuri de muncă disponibile scoase pe piața muncii în această toamnă de către TEBA.

N. O.

ACTUALITATEA CULTURALĂ

PORTRETUL ARADULUI

Duminică, la prânz, la Muzeul de Artă din Arad, a avut loc vernisajul expoziției de artă fotografică și lansarea albumului: „Arad - 2000 Artă și rafinament urbanistic" - semnate Virgil Jireghie. Expoziția relevă imaginea unui oraș care pare mult mai fascinant decât în realitate, o mică Vienă, un oraș european, pe care-l străbatem zilnic fără să vedem frumusețea lui ascunsă.

M. A.

TEATRUL DE MARIONETE ARAD

Închiriază sala de spectacole pentru serbări de Crăciun la școli, grădinițe și firme particulare.

Informații tel: 256922 sau 280974.

CINEMATOGRAFE

Dacia: Shaft (SUA) 9,30; 11,45; 14; 16,30; 19
Mureșul: Acasă la coana mare (SUA) 10; 12; 14; 16; 18
Arta: Carter zis „Uraganul" (SUA) 16; 19
Sala mică: American Beauty (SUA) 15,30; 18
Progresul: Castelul ciudat (SUA) 16
din 10 decembrie Picat din cer (SUA) 16

TEHNICĂ DE CALCUL LA PRIMĂRIA ARAD

Pentru a veni în sprijinul angajaților primăriei, Consiliul Local Arad a hotărât achiziționarea a trei computere. Investiția se ridică la 57 de milioane lei proveniți din bugetul local.

De această aparatură modernă vor beneficia următoarele servicii: contabilitate, starea civilă împreună cu serviciul de protecție socială și precepția.

S. AMBRUȘ

Echipa de serviciu
IOAN TULEU
- secretar de redacție.
Bianca Felea,
Dina Rujan,
Ramona Vidulescu
– tehnoredactare computerizată.
Anca Bugariu,
Diana Duțu,
– corectură.

Restaurantul „Clubul Presei"

Le cumpăr... dintre milenii
Petre ceți o noapte minunată la
CLUBUL PRESEI
- meniu bogat și variat
- băuturi alese
- muzică antrenantă
Informații la tel. 280989

Din cauza unui iresponsabil

DOI TINERI MORȚI ȘI DOI GRAV RĂNIȚI ÎNTR-UN ACCIDENT RUTIER

Duminică noaptea, în jurul orelor 2,10, pe Calea Timișoarei a avut loc un tragic accident rutier. Cinci tineri se îndreptau spre Arad într-un Ford Taunus condus de un iresponsabil care, pe lângă că nu poseda permis de conducere mai era și sub influența alcoolului. **Munteanu Sorinel** - cel care conducea Fordul, a pierdut controlul volanului, mașina izbindu-se într-un pom. În urma impactului violent, doi dintre pasageri au decedat: Popovici **Cosmin Ioan** (27 ani) - din Hunedoara Timișeană și **Mircea Iacob** (23 ani) din Șagu. Ceilalți doi pasageri, **Onicaș Claudiu** (21 ani) și **Covaci Valentin** (21 ani), au fost grav accidentați.

OLIMPIU BULZAN

PREȚUL AURULUI

Banca Națională: Pentru gramul de aur de 24 K, prețul cu ridicata - 225.132 **lei,** iar prețul de achiziție - 202.618 lei. Prețuri valabile la sfârșitul săptămânii.

Piața neagră - Aur 14 K: cumpărare - 110.000 lei/g, vânzare - 125.000 lei/g. **Aur 18 K**: cumpărare - 130.000 lei/g, vânzare - 160.000 lei/g.

ADEVĂRUL
COTIDIAN INDEPENDENT ARAD
Editor: S.C. ADEVĂRUL S.R.L. Arad
COD FISCAL R 1681938 ● COD SICOMEX 19.604 ● CERTIFICAT J 02/1886/31X 1991 ● COD SIRUES 020956601 ● ISSN 1220-7489

Redacția și administrația: 2900 Arad, Bd. Revoluției nr. 81. Telefoane: SECRETARIAT - 281802, fax 280655, 280625; ADMINISTRAȚIE - CONTABILITATE - 281797; MICA PUBLICITATE - 210775; MAREA PUBLICITATE - 280904; CLUBUL PRESEI - 280989.

Consiliul de administrație: președinte - **DOREL ZĂVOIANU,** telefon 281802, 280625; vicepreședinte - **MIRCEA DORGOȘAN,** telefon 210776; membri: **DOREL BARBU,** telefon 281797; **NICU COJOCARU,** telefon 280904; **MIRCEA CONTRAȘ,** telefon 280854.

Colegiul de redacție: MIRCEA CONTRAȘ (redactor-șef); MARCEL CANCIU (șef secție foto), telefon **281701; ALEXANDRU CHEBELEU** (șef secție sport), telefon **281701; NICU COJOCARU** (șef secție publicitate) telefon/fax: **280904; GABRIELA GROZA** (secretar general de redacție), telefon **280854**; **VASILE FILIP** (șef secție cultură-învățământ), telefon **281855; 280003; SORIN GHILEA** (șef secție tineret) telefon **281855, 280003; IOAN IERCAN** (șef secție politică), telefon **280943; DORU SAVA** (șef secție social-economic), telefon **281738; ȘTEFAN TABUIA** (șef secție actualități), telefon **281855; 280003; DOREL ZĂVOIANU** (președinte al Consiliului de administrație), telefon **281802, 280625.**

Tiparul executat la S.C. MEDIAGRAF S.A. ARAD, str. Feleacului F.N., telefon 250902, fax 250920

„Adevărul" poate fi citit și pe Internet la adresa http://adevarul.arad.ro

CURSUL VALUTAR*

– VALORI ÎNREGISTRATE LA SFÂRȘITUL SĂPTĂMÂNII

Denumirea valutei	BNR	BCR		BRD		Banca Transilvania		Banca Agricolă		Bursa neagră	
		C	V	C	V	C	V	C	V	C	V
Dolar	25476	25410	25780	25250	25750	25400	25800	25420	26240	25400	25600
Marca	11577	11391	11911	11430	11845	11550	11700	11400	11680	11200	11500

Piața forței de muncă din Arad va fi scoasă pe INTERNET

La începutul anului, Agenția de șomaj a inițiat programul CEREO 2000 prin care dorea să vină atât în sprijinul patronilor cât și al celor ce-și caută un loc de muncă.

Era vorba despre un sistem informatizat aplicabil la patru județe din vestul țării care erau conexate la o bază de date comune privind ofertele de lucru din Arad, Timiș, Caraș-Severin și Hunedoara.

Apreciat drept „foarte bun", Agenția de dezvoltare regională de la Timișoara urma ca în vara aceasta să dea banii (circa 60.000 de EURO) pentru punerea în practică a proiectului CEREO 2000.

Când reprezentanții Agenției de șomaj au zis „Doamne ajută", timișorenii care învârtesc fondurile de la Banca Mondială au considerat că nu mai este cazul să mai dea și banii, chit că era semnat deja contractul...

În cele din urmă, văzând cum stau lucrurile, arădenii au strâns din dinți și și-au văzut mai departe de treabă, finalizând un proiect cu referire strictă la județul Arad. Așa s-a născut proiectul SEM prin care toți cei interesați, accesând pagina de pe INTERNET a Agenției de șomaj, se vor putea orienta în ceea ce privește oferta și cererea de locuri de muncă de pe piață.

„După data de 15 decembrie a.c., vom finaliza proiectul, apoi vom face publică adresa noastră pe INTERNET", declara într-o recentă conferință de presă dl. **Ștefan Pascu**, directorul executiv al Agenției de șomaj.

N. OPREAN

La Semlac

AJUTOARE PENTRU NEVOIAȘI

La **Semlac**, au fost definitivate recent anchetele sociale pentru stabilirea numărului de familii care îndeplinesc condițiile necesare în vederea acordării ajutorului bănesc.

Au fost întocmite 182 de dosare pentru care s-au alocat 34 de milioane lei lunar.

Pe lângă acești bani, Primăria Semlac a mai hotărât acordarea unui ajutor social pentru 26 de vârstnici, pensionari de la fostul CAP, a căror pensie este aproape inexistentă.

Cu ocazia sărbătorilor, firmele din localitate vor contribui cu sume modice din care elevii vor primi un cadou simbolic de Moș Crăciun.

S. AMBRUȘ

După zeci de ani de muncă

PENSIONARII NU AU BANI NICI DE MEDICAMENTE

În ultima vreme tot mai mulți bătrâni se prezintă la redacția ziarului nostru, pentru a cere o mână de ajutor sau un sfat.

Din cauza pensiilor mici, ei, abia mai reușesc să-și plătească întreținerea, ca să nu mai vorbim de cei care sunt bolnavi și au nevoie de medicamente. Și asta, după zeci de ani de muncă...

Domnul Buha Victor, în vârstă de 66 de ani este unul dintre aceștia. De aceea el dorește să facă un apel Primăriei: **„Sunt bolnav de inimă. Din pensia pe care o primesc, abia îmi ajung banii să-mi cumpăr medicamente. Aș dori să fiu scutit măcar de impozitul anual pe clădire."**

O situație tristă, pe care, din nefericire, o întâlnim tot mai des la persoanele vârstnice (și nu numai), din urbea noastră. Suntem siguri că cei din cadrul Consiliului Local vor încerca să-i ajute și în acest mod - prin scutiri de impozit - pe cei cu probleme sociale. Mai ales că „problema socială" a fost un subiect forte abordat în campania electorală...

N. BODRAN

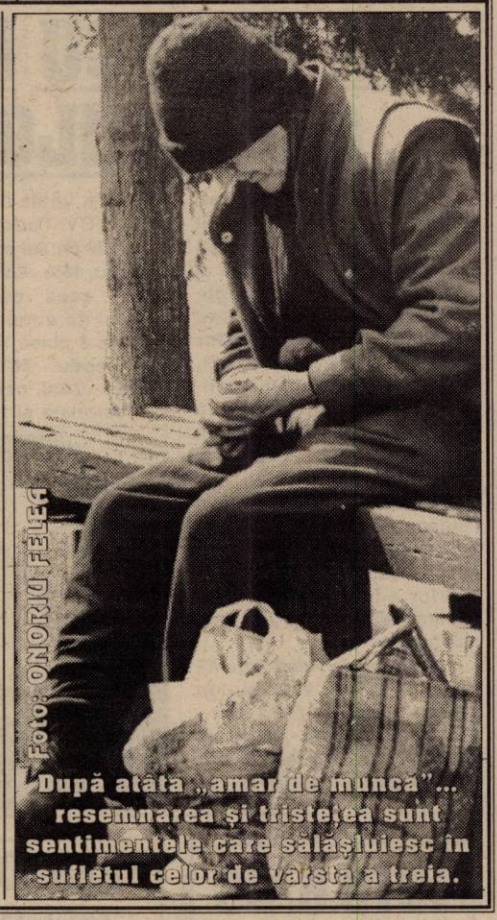

Când patronii nu respectă legea, suferă... angajații

În perioada următoare, activitatea din construcții va intra în „hibernare", peste 2000 de angajați din județul Arad urmând a fi scoși în șomaj tehnic.

Totuși, dacă firmele nu vor putea prezenta dovada că sunt afiliate la Casa-Construct, ajutorul lor de șomaj pe perioada 1 decembrie - 30 aprilie 2000 nu li se va da angajaților disponibilizați.

Reamintim că prin Legea 215/1997, firmele din construcții erau obligate să verse 1-3 procente din venitul lor la Casa-Construct înființată prin aceeași lege, pentru ca, pe timp de iarnă, salariul angajaților „trași pe linie moartă" să fie asigurat în proporție de 50%.

Cum se întâmplă de obicei la noi, marea majoritate a firmelor din construcții nu au dat nici un sfanț la Casa - Construct. Așa că, acum, acestora li se cere o hârtie din care să reiasă că măcar sunt membri la respectiva Casă cu sediul în București...

N. O.

Nădlac

Contribuție cetățenească pentru rețeaua de apă

Deși timpul nu este prea favorabil, la Nădlac vor începe lucrările pentru extinderea rețelei de apă în oraș.

Lucrările vor fi executate în regie proprie și cu contribuția Apaterm. Momentan, au fost achiziționate o parte din materialele necesare în valoare de 160 de milioane lei din care 50% sunt din contribuția cetățenilor. Rețeaua se va întinde pe o distanță de 85 kilometri și va fi finalizată în primăvara anului viitor.

S. AMBRUȘ

ORGANIZEAZĂ TÂRGUL

DARURI DE CRĂCIUN

12-18 DECEMBRIE 2000 SALA SPORTURILOR ARAD

VĂ PUNEM LA DISPOZIȚIE UN

SUPERMARKET

DE UNDE PUTEȚI CUMPĂRA:

îmbrăcăminte, încălțăminte, marochinărie, bijuterii, cosmetice, jucării, dulciuri, electrocasnice, sticlărie, porțelan, telefoane mobile, obiecte de decorațiuni interioare, echipament sportiv, precum și orice alte produse care pot fi oferite

CADOU DE CRĂCIUN.

CONCERTE! CONCURSURI! SURPRIZE!

Premii oferite de: EURO GSM, EURO STIL, ROMTELECOM, RESTAURANTUL INTERNAȚIONAL

MARȚI 12.XII 2000
CONCERT
LA FIESTA BAIRAM
ANIMAL X
Prezintă: Dan Negru

MIERCURI 13.XII 2000
SUPER PARTY
DARURI DE CRĂCIUN
VINERI 15.XII 2000
NOAPTEA VRĂJITOARELOR
BAL MASCAT
STORM LALY și JULY
SENZAȚII TARI CU... SPEO VEST

JOI 14.XII 2000
COLINDE
MUZICĂ POPULARĂ
TIBERIU CEIA
VASILE ȘEICARU

DUMINICĂ 17.XII 2000
ZIUA KANDIA
VINE, VINE MOȘ CRĂCIUN
Spectacol de marionete - orele 15

SPECTACOLELE ÎNCEP DE LA ORELE 17 PE SCENA AMPLASATĂ ÎN FAȚA SĂLII SPORTURILOR

SPONSORI MEDIA: COTIDIANUL "ADEVĂRUL" și RADIOTELEVIZIUNEA ARAD

ION ILIESCU ESTE CÂȘTIGĂTORUL ALEGERILOR PREZIDENȚIALE

Candidatul PDSR Ion Iliescu este cîștigătorul detașat al alegerilor prezidențiale, obținînd în turul al doilea 70,2% din sufragii, contracandidatul său Corneliu Vadim Tudor obținînd 29,8% din voturi, relevă rezultatele unui exit-poll realizat de IMAS, la comanda Antenei 1, după procesarea a 95% din răspunsuri.

Potrivit sondajului, Ion Iliescu a fost votat de 65% dintre bărbați și de 75% dintre femei, în timp ce C.V Tudor a fost votat de 35% dintre bărbați și de 25% dintre femei.

Persoanele avînd între 18 și 29 de ani au votat cu Ion Iliescu - 61%, iar CV Tudor - 39%, cele între 30 - 44 de ani au votat 65% - Iliescu, 35% - CV Tudor, categoria 45 - 59 de ani a votat 74% Iliescu, 26% - CV Tudor, iar cele peste 60 de ani au optat 82% - Iliescu, 18% - CV Tudor.

În ceea ce privește nivelul de educație, cei cu pînă la 8 clase l-au ales pe Ion Iliescu - 76% și pe CV Tudor - 24%, cei cu școala profesională și treapta întîi de liceu au optat pentru Iliescu - 62%, CV Tudor - 38%, cei cu liceu și cu școală postliceală - 68% - Iliescu și 32% - CV Tudor, iar cei cu studii superioare - 79% Iliescu și 21% - CV Tudor.

Electoratul din Transilvania a optat, în proporție de 68%, pentru Ion Iliescu și 32% pentru Corneliu Vadim Tudor. În Muntenia, Iliescu a obținut 70% din Voturi, iar CV Tudor 30% din voturi; în Moldova, Iliescu - 71%, CV Tudor - 29%, iar în București, Iliescu - 75%, CV Tudor - 25%.

În ceea ce privește naționalitatea, românii au votat 68% - Iliescu și 32% - CV Tudor, maghiarii - 95% Iliescu și 5% - Vadim Tudor, rromii - 88% Iliescu, 12% - CV Tudor, iar alte minorități au votat 74% - Iliescu, 26% - CV Tudor.

Din electoratul lui Ion Iliescu, 96% și-au reconfirmat votul, în timp ce 4% au votat în turul doi cu CV Tudor, în timp ce candidatul PRM a obținut 84% din partea celor care l-au votat în primul tur, iar 16% dintre aceștia l-au preferat pe Ion Iliescu. Alegătorii lui Theodor Stolojan au votat în proporție de 83% cu Iliescu și 17% - CV Tudor, cei ai lui Mugur Isărescu - 80% cu Iliescu și 20% - CV Tudor, cei ai lui Gyorgy Frunda - 97% pentru Iliescu și 3% pentru CV Tudor, iar cei ai lui Petre Roman - 76% pentru Iliescu și 24% pentru Vadim Tudor.

DOAR JUMĂTATE DINTRE ALEGĂTORII DIN TOATĂ ȚARA S-AU PREZENTAT LA URNE

Aproximativ 50,39 la sută dintre persoanele cu drept de vot s-au prezentat la urne, duminică, pînă la ora 20,00, în cel de-al doilea tur de scrutin pentru alegerea președintelui României, informează Biroul Electoral Central (BEC). În primul tur, la aceeași oră se înregistra o prezență la urne de 56,52 la sută, iar acum patru ani au votat aproximativ 70 la sută din alegători. În cursul zilei de luni, echipa Comisiei Naționale de Statistică va prezenta, în jurul orei 9,00, primele rezultate parțiale după centralizarea voturilor de la turul doi al alegerilor prezidențiale. Pe parcursul întregii zile de luni, la interval de două ore, potrivit estimării statisticienilor, vor fi transmise rezultate parțiale. Rezultatele finale ale scrutinului din 10 decembrie ar putea fi date publicității marți după-amiază.

REACȚII LA AFLAREA REZULTATELOR

● **Liderul PDSR, Ion Iliescu,** a declarat, după rezultatele preliminare ale sondajelor efectuate la ieșirea de la urne, că votul acordat duminică reprezintă "o victorie a maturității și responsabilității" și "o respingere categorică a extremismului, xenofobiei și a tentativelor totalitare". Iliescu a apreciat că ceea ce s-a întîmplat în ultimele două săptămîni a arătat că "fantomele trecutului totalitar pot să apară din sărăcie", unul dintre principalii vinovați fiind fosta putere, care a gestionat prost treburile țării și care s-a aflat în "nesfîrșite lupte interne". Liderul PDSR a afirmat că va accelera reforma economică și socială și că va considera organismele financiare internaționale - FMI și Banca Mondială - drept "parteneri în efortul de dezvoltare", explicîndu-li-se "dramatismul" situației populației din România. Ion Iliescu a mai afirmat că privatizarea va fi "un proces transparent și eficient".

● **Candidatul PRM** pentru funcția de președinte al României, **Corneliu Vadim Tudor,** a declarat, duminică seara, că România se află în fața celei mai mari fraude din istoria politică a țării. El a spus că, dacă rezultatele definitive vor coincide cu cele estimative, va da în judecată la Tribunalul Internațional de la Haga statul român și Biroul Electoral Central. "E aberant ce se întîmplă. Iliescu nu are cum să justifice cum a recoltat atîtea voturi", a spus C.V. Tudor. El a declarat că președintele BEC, Leonida Pastor, este vinovat de încălcarea legilor țării și de complicitate la tentativa de fraudare a alegerilor. Corneliu Vadim Tudor l-a criticat pe Ion Iliescu, arătînd că discursul rostit de acesta pe posturile de televiziune după rezultatele estimative ale alegerilor este același cu discursul prezentat de președintele PDSR în 1990 și 1992, "cînd extremiștii erau Coposu și Rațiu". Vadim Tudor l-a acuzat pe Ion Iliescu de extremism, arătînd că acesta e vinovat de "crimele din decembrie 1989, iunie 1990 și septembrie 1991" și a apreciat că echipa liderului PDSR este formată din "clienți politici". "Din informațiile noastre, scorul este exact invers", a spus CV Tudor.

LOTO 6/49

17, 36, 45, 47, 19, 10

NOROC

3659833

PREȘEDINTELE CONSTANTINESCU-AGRESAT

Președintele Constantinescu a fost agresat, duminică, la ieșirea din secția de votare 121 de la Liceul Jean Monet din Capitală. La ieșirea de la secția de votare, președintele Constantinescu a fost abordat de Faur Isaia din Timișoara. După ce a stat cîteva minute de vorbă cu președintele, Isaia a scos o sticluță cu colorant albastru pentru zugrăveală și i-a aruncat președintelui în față întregul conținut al recipientului. Isaia s-a îndepărtat puțin, strigînd că a adunat 45 de kilograme de documente și îl așteaptă de patru ani pe Emil Constantinescu să îl ajute să își rezolve problemele personale. Președintele era însoțit de patru ofițeri SPP, care îl înconjurau. Aceștia s-au interpus între președinte și Isaia, unul dintre ei imobilizîndu-l pe agresor.

LUNI, 11 DECEMBRIE 2000

TVR 1
7,00 Telematinal
8,00 Jurnalul de dimineață
8,45 Ploaia de stele - rel.
10,00 Jurnal
10,10 Capcana dragostei II - rel.
11,35 Cu cântecul prin țară
12,00 Jurnal
12,10 Surprize, surprize - rel.
14,00 Jurnalul de prânz
14,30 Pro Patria
15,30 Între noi, frații - s.
16,00 Cronica
17,30 Studioul electoral
17,40 Încurcături în familie - s.
18,00 Mileniu
18,10 Seniorii cetății
19,00 Infomania
19,10 Avanpremieră Știri
19,15 Pasiuni - s.
20,00 Jurnal * Meteo
20,40 Sport
20,45 Iartă-mă!
21,45 Șapte zile - s.
22,45 Jurnalul de noapte
23,15 Tehnici de manipulare
0,00 Lumea dansului

TVR 2
7,00 Călătorind prin țară - rel.
7,35 Piatra magică - s. rel.
8,05 Desene animate
8,35 Toți împreună
9,20 Trupa DP 2- rel.
10,55 Știri
11,00 Baschet: Meci din NBA - rel.
13,00 NBA Action - rel.
13,30 Răscruci - rel.
14,00 Desene animate
14,45 Femeia ispititoare - s.
15,30 Veni, video, viței!
15,45 Știri
15,50 Jonathan Creek - s. rel.
16,40 Din goana trenului
17,10 Expediție în necunoscut
17,40 Maisie Raine - s.
18,30 Telejurnal TVR 2
19,00 Cinci pentru națiune
20,45 Sabrina, vrăjitoare la 17 ani - s.
21,10 Obsesia vitezei
21,55 Sport Plus
22,40 Știri
22,45 Știri bancare
22,50 Teatrul Național de Televiziune prezintă: Teleracital Radu Beligan
0,40 TVM. Mesager

PRO TV
7,00 Bună dimineața, Pro TV e al tău!
10,00 Tânăr și neliniștit - s. rel.
10,50 Ally McBeal - rel.
11,20 Oglinda timpului - s.
(●) 11,40 Furie dezlănțuită - thriller, SUA, 1986
(●) 13,25 Parfum de femeie - f. rel.
16,00 Tânăr și neliniștit - s.
16,55 Jocuri magice
17,00 Știrile Pro TV
17,40 Sens unic
17,45 Teo
18,45 Pro TV te ascultă ce vezi
18,50 Dăruiești și câștigi
19,00 Știrile Pro TV
20,00 Pro TV Special
21,00 Urmărire generală
21,25 Știrile Pro TV
(●) 21,30 Băieți buni - dramă, SUA, 1990, cu Joe Pesci
0,00 X și Zero
0,05 Știrile Pro TV
0,25 Profit
0,30 Omul care aduce cartea
0,35 Pro TV te ascultă ce vezi
0,45 Seinfeld - s.
1,15 Pensacola - forță de elită - s.

TV ACASĂ
6,30 Teleshoping
7,00 Poveste de Crăciun - rel.
7,50 Căsuța poveștilor - rel.
8,15 Ia-mă acasă-rel.
8,50 Dragoste și putere - rel.
9,15 Fiorella - rel.
10,15 Ramona - rel.
11,00 Trei femei - rel.
12,25 Un pod prea îndepărtat - f. rel.
13,40 Dragoste și gloanțe - dramă, Marea Britanie, 1979
15,30 Înger sălbatic - s.
16,20 Desene animate
16,30 Miracolul iubirii - s.
17,25 Acasă la români
17,30 Dragoste și putere - s.
17,55 Știrea zilei
18,00 Fiorella - s.
18,50 Acasă la bunica - rețete culinare
19,00 Iubire fără limite - s.
19,55 Des. animate
20,00 Știrile de Acasă
20,40 Dragoste nebună - s.
21,40 Luisa Fernanda - s.
22,45 Pantofiorul de sticlă - f. SUA, 1955
0,20 Dragoste și putere - rel.

ANTENA 1
7,00 Observator
8,00 'Neața - Matinal cu Horia Brenciu
11,00 A treia planetă de la Soare - s.
11,30 Prezentul simplu - rel.
(●) 12,30 Brigada mobilă - rel.
13,00 Știrile amiezii
13,15 Dragostea învinge - s.
14,00 Orient Express - rel.
16,00 Zile din viața noastră - s.
17,00 Știri
17,10 Vouă. Divertisment
17,20 Te voi iubi mereu - s.
19,00 Observator
19,45 Vouă. Divertisment
19,50 Pistolul de aur - acțiune Marea Britanie, 1974
22,00 Marius Tucă show
23,00 Observator
23,25 Vouă. Divertisment
23,30 Noaptea târziu cu Mircea Badea
0,30 Nopți în Malibu - thriller, SUA, 1997

PRIMA TV
7,00 Milagros - rel.
8,00 Prima Mix
15,00 Milagros - s.
15,55 Clip Art
16,00 Cinemagia
16,30 Romania@large
17,00 Detectivi de elită - s.
18,00 Focus
19,00 Real TV
19,30 Impact
20,00 Vrei să fi miliardar?
21,00 Patrula aeriană - s.
21,50 Cronica cârcotașului
22,00 Focus
22,30 Cronica cârcotașului
23,30 Impact - rel.
0,00 Detectivi de elită - rel.
0,55 Clip Art
1,00 Focus - rel.

TELE 7 ABC
7,00 Bună dimineața, România!
10,00 Forța destinului-rel.
11,00 Concert San Remo' 97
12,00 Derrick - s.
13,00 Ora unu a venit - rel.
16,00 Post Meridian
17,00 Dați vina pe Corina!
18,00 As Show
18,50 Pronosport
19,00 Telejurnal
19,30 Țara noastră
19,40 Gura lumii
19,50 Cartea de citire
20,00 Dan Diaconescu în direct
22,00 Ofsaid
0,15 Concert
1,00 Ora unu a venit - rel.
1,05 Post Meridian - rel.
2,15 Telejurnal - rel.
2,45 Documentar
4,00 Dați vina pe Corina! - rel.
5,00 As Show
6,00 Gala Tele7 - rel.

TV ARAD
7,00 Știri TVA - rel.
7,30 Divertisment
8,00 'Neața - emisiune matinală
11,00 A treia planetă de la Soare - s.
11,30 Pe cont propriu - rel.
(●) 12,30 Brigada mobilă
13,00 Știrile amiezii
13,15 Dragostea învinge - s.
14,00 Orient Expres - s.
16,00 Zile din viața noastră - s.
17,00 Știri
17,15 Vouă
17,20 Divertisment
18,00 Hoinar prin țară
18,30 Știri TVA
19,00 Observator
19,55 Vouă
19,50 Pistolul de aur - acțiune, SUA, 1973
22,00 Marius Tucă Show
23,00 Știri TVA
23,25 Vouă
În continuare program identic cu cel al Antenei 1

TV INTERSAT
8,25 Deschiderea programului
8,30 Cafeaua de dimineață - emisiune în direct (Meteo, Programul Intersat al zilei, Reportajul zilei, Revista presei + invitat)
9,30 Trei destine - s. rel.
10,30 Underdog show
11,00 Retrospectiva știrilor Intersat - rel.
12,00 Clubul mincinoșilor - film
13,30 Sporturi Safari - s.
14,00 Cavaleri războinici - rel.
15,00 Camera ascunsă
15,30 Medicul de familie - s. rel.
16,30 Brumerang - s.
17,00 Auto integral - rel.
17,30 Maeștrii cascadoriei - s.
18,00 Avanpremiera știrilor Intersat
18,02 Maeștrii cascadoriei - s.
18,14 Poanta zilei
18,15 Știrile Intersat * Vocea străzii * Reportajul zilei
19,00 Trei destine - s.
20,00 Microb (fotbal+invitați)
21,30 Preciosa - s.
22,10 Film artistic

HBO
10,00 Kull, cuceritorul - aventuri, SUA, 1997
11,30 Infanteria stelară - SF, SUA, 1997
13,45 Murphy, o pisică - detectiv - aventuri, SUA, 1998
15,15 Pericol în adâncuri - acțiune, SUA, 1997
16,45 Cop Land - acțiune, SUA, 1997
18,30 O mizâ de milioane - acțiune, SUA, 1999
20,00 Puterea iubirii - dramă, SUA, 1999
22,15 Totul despre sex - s.
22,45 8 MM - thriller, SUA, 1999
0,45 Beat - dramă, SUA, 2000

ATOMIC TV
7,00 Selector
10,00 Reactor - rel.
10,30 Hai Hui - rel.
11,15 Atomix - rel.
14,00 Interactiv
15,30 Proaspete și Fierbinți - hit-uri ale momentului
15,55 Reactor - știrile zilei
16,00 Romanian Top 100 - rel.
18,00 Selector
19,00 Atomix
21,55 Reactor - știrile zilei
22,00 Selector
22,30 File de poveste - rel.
23,00 Aria 52
0,00 Insomnia

RADIO ARAD & RADIO CONTACT (99,1 MHZ)
6,00 Lupta cu somnul - Laura Ivăncioiu și Răzvan Popescu; 9,00 BUNĂ DIMINEAȚA, ARAD! - Dorin Demian și Gabriela Gavrilescu; 10,00 Tovarășii mei - realizatori DJ Armand, Marius Furdui, Ionuț Pohrib; 12,00 Pulsul zilei - realizator Gabriela Gavrilescu și Dorin Demian; 14,00 Radiomagazin Deutsche Welle; 15,00 Contact FM; 17,00 Bujor Buda și invitații săi (Valori culturale); 18,00 Radiomagazin Radio France International; 19,00 Bună seara, Arad! - realizator Mihai Man; 20,00 Ce și pentru cine? - Mihai Man; 21,00 Ora de fotbal - Horia Ivanovici; 22,00 O fată deșteaptă - Andreea Ionescu; 23,00 Contact FM

RADIO PRO FM (92,1 MHz)
0,00 - 2,00 ZONA LIBERĂ cu DJ Vasile; **2,00 - 5,00 MUZICĂ; 5,00 - 5,30 BULETIN DE ȘTIRI** la fiecare sfert de oră; **5,30 - 8,00 PRO FM PÂNĂ LA UNU** - cu Nono Semen și Laura Călăceanu; **8,00 - 10,00 PRO FM PÂNĂ LA UNU** - cu Cătălin Lăpușcă; **10,00 - 13,00 PRO FM PÂNĂ LA UNU** - cu Mihai Dobrovolschi; **13,00 - 14,00 13-14 CU ANDREI** - cu Andrei Gheorghe; **14,00 - 17,00 POFTIM PRO FM** - cu Cristian Pavel; **17,00 - 19,00 ARBEMA PREMIUM MUSIC** - cu Cătălin Lăpușcă; **19,00 - 22,00 ASCULTĂ-ȚI MUZICA!** - cu Andi Moisescu; **22,00 - 23,00 SPORT SHOW** - cu Ovidiu Ioanițoaia; **23,00 - 1,00 RONDUL DE NOAPTE** - cu Răzvan Exarhu

RADIO TIMIȘOARA
6,00 Ceasurile dimineții; 8,00 Muzică populară cu dedicații; 9,00 Cânt din suflet; 10,00 De zece ori România; 11,00 Gramofon; 12,00 Miez de zi la polul vest; 13,00 Emisiune în lb. germană; 14,00 Emisiune în lb. maghiară; 15,00 Emisiune în lb. sârbă; 16,00 Radio-cocktail; 18,00 Actualitatea radio; 18,10 Orele cetății; 19,00 Radiojurnal; 19,15 Civica; 20,05 Călătorie în lumea poveștilor; 20,15 Conexiuni rock; 21,00 Curierul de seară
Știri: 6,00; 7,55; 9,00; 11,00; 12,50; 17,00; 20,00; 21,00; 21,55.
Radiojurnal: 7,00; 16,00; 19,00.

RADIO SEBIȘ
6,00 - 8,00 Detașamentul de trezire; 8,00 - 9,00 Cântă-mi lăutare - muzică populară; **9,00 - 10,00 Alo, tu alegi!; 10,00 - 12,00 Cafeaua de zece; 12,00 - 13,00 La porțile dorului** - muzică populară; **13,00 - 14,00 FM-ul de prânz; 14,00 - 15,00 Poesis; 15,00 - 16,00 Astăzi te sărbătorim** - muzică populară și dedicații muzicale; **16,00 - 18,00 După patru; 18,00 - 19,00 Telefonul cu butoane; 19,00 - 20,00 La mulți ani!** - dedicații muzicale; **20,00 - 22,30 Pas montan; 20,30 - 21,00 Secretele vieții; 21,00 - 23,00 Fotbal Club 21** - talk-show; **23,00 - 24,00 Ascultă și tu!; 0,00 - 2,00 92,1 Insomnii; 2,00 - 6,00 Nocturna muzicală**

Alegerile prezidențiale, turul II

DOAR JUMĂTATE DIN ELECTORATUL ARĂDEAN S-A PREZENTAT LA VOT

Conform datelor oferite de către Biroul Electoral de Circumscripție, până la ora 20,00, mai puțin de jumătate din electorii județului Arad s-au pronunțat în privința viitorului președinte al țării. Participarea la vot a fost sub cea înregistrată la alegerile generale. Raportările făcute de către 52 de secții de votare (15 din municipiu și 37 din județ) au relevat următoarea dinamică a prezenței la vot:

Ora 9,00: 3,11% în județ și 2,52% în municipiu

Ora 11,00: 10,73% în județ și 10,21 % în municipiu

Ora 14,00: 23,25% pe județ, 23,44% pe municipiu

Ultima raportare, la ora 20,00, scotea în evidență o participare la 49,45% pe județ și 45,79% pe municipiu.

Așadar, în județul Arad s-a înregistrat un absenteism neașteptat, care contrazice rezultatele sondajelor privind intenția de participare la vot.

Conform unor sondaje realizate de către un institut de sondare a opiniei publice, în județul Arad Ion Iliescu a câștigat cu 65%, față de 35% Corneliu Vadim Tudor.

De la biserică direct la vot. Unul din rarele momente în care s-au format cozi...

TINERII, CA DE OBICEI, INDIFERENȚI

● Pe o vreme urâtă și ploioasă, arădenii nu s-au prea înghesuit la secțiile de votare pentru a alege președintele țării pentru următorii 4 ani. ● În județ, ca de obicei, cei mai matinali alegători au fost persoanele de vârsta a treia. Tinerii s-au prezentat la vot în general mai târziu și, oricum, într-o proporție mai redusă decât bătrânii. ● Afluența la secțiile de votare din județ a fost maximă la orele prânzului, după ce oamenii au ieșit de la biserică. Au fost singurele momente când la secțiile de votare s-au format cozi. De altfel, așa cum s-a întâmplat la Zimand, slujba religioasă a fost prezentă și în unele secții de votare, pe calea undelor radiofonice. ● În ton cu vremea de afară, optimismul celor care s-au prezentat la urne a fost destul de scăzut, cetățenii fiind de această dată circumspecți față de promisiunile candidaților prezidențiali. Au fost, e drept, și excepții, o bătrână din Șimand, însoțită de fiica sa, anunțând că a venit să „salveze țara". ● Tot în Șimand am avut ocazia să ajutăm să voteze o bătrână din etnia rromilor care nu știa să citească și care ne-a spus: „vreau să-l votez pe Valentin!" După întrebări suplimentare am aflat că era vorba de Corneliu Vadim Tudor. ● Președintele unei secții de votare din Curtici ne-a informat că etnicii rromi, numeroși în această localitate, s-au prezentat la vot în proporție asemănătoare cu cei de etnie română. Să se mai spună că rromii nu sunt integrați social... ● În rest, la secțiile de votare a fost destul de multă liniște. Parcă ne-am fi dorit ceva mai multă forfotă...

FLAVIUS GHENDER

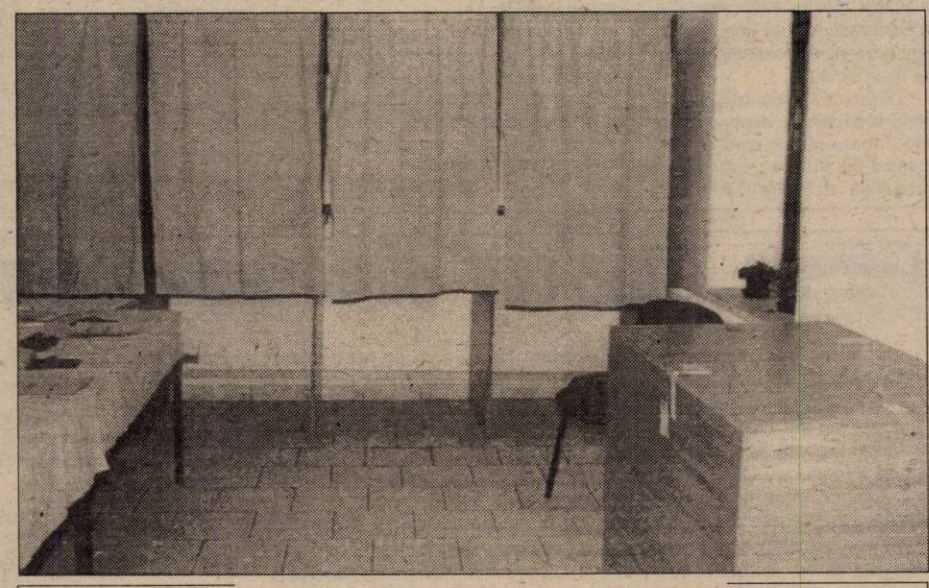

TOTUL DESPRE PREZENȚA LA URNE!
O imagine (prea) comună la secțiile de votare din Arad...

Comisiile mai multor secții de votare din municipiul Arad amenință că nu vor număra voturile

Comisiile secțiilor de votare 49,51, 52, 53, 54, 60 și 64 din municipiul Arad amenință că nu vor număra voturile exprimate în al doilea tur de scrutin, în cazul în care nu vor fi plătiți pentru toate zilele în care au fost prezenți la secții, transmite corespondentul MEDIAFAX.

Comisiile din cele șapte secții de votare din Arad au început să-și exprime nemulțumirea începînd de duminică după-amiaza. La început, aceștia au amenințat chiar că vor părăsi în bloc secțiile de votare. După ce au discutat cu președinții secțiilor și cu președintele BEJ, aceștia au decis să rămînă pînă la închiderea urnelor, dar au spus că nu vor număra voturile, ci vor preda buletinele de vot așa cum sunt. Prefectul județului Arad, Ovidiu Nilă, și președintele Biroului Electoral Județean, Gheorghe Trif, au spus că, în ceea ce privește retribuirea membrilor secțiilor de votare, legea prevede că aceștia vor fi plătiți pentru cel mult zece zile de activitate la alegerile parlamentare și prezidențiale din acest an. Ei au mai spus că cei care nu își îndeplinesc atribuțiile, respectiv în cazul în care nu se va face numărătoarea voturilor în secții, cei vinovați riscă să fie amendați cu sume cuprinse între 400 de mii și două milioane de lei.

Prefectul județului Arad a spus că plata membrilor din comisiile de votare se va face după acest scrutin, în funcție de pontajele întocmite de președinții secțiilor, conform legii.

Pentru plata membrilor comisiilor de votare din județul Arad, Guvernul a alocat 2,5 miliarde lei pentru turul I și încă 1,2 miliarde lei pentru turul II.

ȘI DINCOLO DE GRATII S-A VOTAT PENTRU PREȘEDINTE

La Penitenciarul Arad au avut drept de vot 88 de persoane din efectivul total de 1.200 de întemnițați. Vă reamintim faptul că, prin lege, cei care au suferit o condamnare nu mai beneficiază de drept de vot. Disciplinați, deținuții care aveau drept de vot din Penitenciar au votat toți până la orele amiezii, neînregistrându-se nici un fel de incident. **„În arestul Poliției din Arad, 47 de cetățeni și-au exercitat dreptul la vot"**, ne declara purtătorul de cuvânt al Inspectoratului Județean de Poliție - maiorul **Floarea Dan**.

Doamna maior a mai ținut să precizeze că 19 din cei aflați în arestul Poliției nu au avut dreptul să aleagă președintele țării (minori, cetățeni străini sau condamnați).

O. BULZAN

Foto: V. MUSCA

Și ei sunt ai noștri! La Curtici, rromii își îndeplinesc îndatoririle cetățenești

„Oare ce-o ieși din urne?" pare să se întrebe cetățeanul din imagine

PAȘAPORT DE EUROPEAN

Tot mai puțini români pun în cumpănă avantajele integrării noastre europene, chiar dacă unii nu înțeleg despre ce tip de europenizare este vorba. Suntem geografic în vechiul continent, dar încă nu putem participa la noua paradigmă europeană. Proiectul unei Europe comunitare se bazează pe dezintoxicarea relațiilor istorice conflictuale, pe solidaritatea de interese, pe promovarea decenței în convietuirea umanitară la toate nivelele. Nu este posibil ca într-un proces de convietuire, noi să avem inhibiții și sentimente de inferioritate. Exigențele etice, economice, de mentalitate, de informație și igienă existențială sunt stabilite în orice structură de „nucleul tare". Numai când ne identificăm cu acestea, vom avea sentimentul identității cu grupul european și al securității menținerii în el. Spre a ajunge aici e nevoie de absorbția unor energii și de investiția unui efort suplimentar. Este nevoie să aderăm la civilizația europeană unitară, susținută de o cultură europeană (alcătuită de multitudinea de culturi naționale și regionale). Abia atunci avantajele și dezavantajele unei asemenea convietuiri vor influența deopotrivă întreaga familie comunitară, inclusiv rudele mai proaspete, cum am fi noi.

Spre a obține **pașaportul de european** pentru țară și astfel pentru fiecare cetățean român, avem nevoie de o nouă mentalitate. Ea se referă la acceptarea toleranței (naționale, religioase, rasiale, sociale), la „uitarea" elementelor de separație, la promovarea unei loialități reciproce și comune.

Nu este vorba de pierderea identității, ci de diluarea acesteia până la limita de prevenire a unor noi conflicte, potențial dezafectate. Dacă sentimentul devine incandescent și dacă în țară se manifestă prea multe atribute ale intoleranței, consumul de energie poate fi prea costisitor pentru a evita o ciocnire de interese și de mentalitate. Drumul este început. Peste granițele statale, există relații și îmbrățișări. Deja autostrăzile informaționale au transformat lumea într-un „sat mondial", în care toți putem afla despre „întâmplările globului" concomitent cu desfășurarea lor.

Pașaportul european este o șansă a fiecărui cetățean român cu disponibilitate de a deveni cetățean european și de a adera la valorile comunitare. Câștigă-ți, omule, dreptul de a-l solicita!

ANTON ILICA

PUNR Arad se pronunță pentru dizolvarea AN (PUNR-PNR)

Ședința Colegiului Director al PUNR, desfășurată sâmbătă la București, a fost una lărgită, fiind prezenți reprezentanți ai 34 de filiale din 40.

Din partea organizației arădene a participat vicepreședintele Teodor Mihuț, care a avut mandat pentru a se exprima în favoarea dizolvării Alianței Naționale (PUNR-PNR) și reînființarea PUNR.

În privința acestei dizolvări nu s-a luat nici o hotărâre, problema urmând a fi pusă pe tapet la Congresul AN, care va avea loc în ianuarie sau februarie anul viitor. Până atunci, reînființarea PUNR rămâne în așteptare.

S. TODOCA

ION ILIESCU ȘI PDSR NU TREBUIE SĂ BEA ȘAMPANIE, CI CAFEA

– D-le Ion Cristoiu, se pare că Ion Iliescu va câștiga alegerile prezidențiale...

– Într-adevăr, datele preliminare confirmă acest lucru. În ceea ce mă privește, aș face însă următorul comentariu: am asistat la un adevărat șantaj mediatic, care a încălcat grav jocul democratic. Astfel, românii au fost determinați să nu voteze între doi candidați care-au ajuns în turul doi, ci între „democrație și dictatură" sau între „integrare și izolare"... Acest partizanat fățiș, va avea consecințe deosebite pentru scena politică românească...

– În ce sens?

– În mai multe sensuri. În primul rând, partide ca PD, PNL, UDMR etc. au militat deschis pentru alegerea lui Ion Iliescu. Ei bine, acestea vor ajunge mâine în opoziție și ce le vor mai putea spune propriilor alegători? Că l-au impus pe Iliescu? În al doilea rând, votul de ieri nu este atât pentru Ion Iliescu, cât împotriva lui Vadim Tudor. Așa stând lucrurile, dacă Ion Iliescu nu va prelua și problemele lui Vadim, atunci se va trezi cu încă o opoziție pe cap: cea a PRM-ului...

– Credeți că PDSR-ul, cu un guvern minoritar, va risca să se singularizeze în Parlament?

– Nu cred acest lucru, deoarece - în buna tradiție românească - vor exista mulți parlamentari care se vor declara peste noapte „independenți" și vor vota hotărât cu PDSR-ul. Inclusiv din tabăra PRM-ului...

Mai mult, mă aștept ca să existe și o înțelegere tacită între PDSR și PRM în ceea ce privește susținerea parlamentară, deoarece ambele partide provin din același bazin electoral de stânga. Nuanțele fac parte mai mult din folclorul electoral și din așteptarea alegătorilor pentru măsuri radicale de ordine și de protecție socială.

– Credeți că Ion Iliescu și PDSR-ul vor avea parte de un mandat ușor?

– Nicidecum! Ion Iliescu și PDSR-ul n-ar trebui să bea șampanie, ci cafea. Afirm acest lucru deoarece pentru Iliescu și PDSR greul de-abia începe... Pentru alegători, orizontul de așteptare este imediat, nu ca la alegerile din 1996. Dacă viitoarea guvernare nu va propune soluții radicale și concrete, atunci există riscul unor tulburări sociale de amploare.

– Adrian Năstase a avansat ideea guvernului minoritar. Va fi un guvern viabil?

– Cred că da, deoarece va fi sprijinit din umbră de către PRM. Pe de altă parte, opoziția de dreapta din România (PNL, PD, UDMR) nu dă semne de revenire și s-a compromis suficient de mult în ultimii patru ani.

– Occidentul va accepta susținerea guvernului PDSR de către PRM?

– Occidentul n-a înțeles nimic din ceea ce se întâmplă în România și propune în continuare varianta terapiei - șoc. Să sperăm ca procentul obținut de PRM și de Corneliu Vadim Tudor să fie un semnal suficient pentru ca occidentalii să-și modifice atitudinea în ceea ce privește România și să investească mult mai consistent în țara noastră.

– În final, o ultimă întrebare: vă retrageți pentru o perioadă din viața publică?

– Cel puțin pentru două luni de zile. Doresc să-mi protejez imaginea, să urmăresc detașat viața politică și să evit comentariile la cald. Așa că, în relația cu presa (inclusiv cu ziarul „Adevărul" de Arad) voi lua o pauză... Apoi, vom continua... Închei prin a ura colectivului redacțional și cititorilor ziarului d-voastră un călduros „La mulți ani!"

DORU SINACI
Foto: **M. CANCIU**

De ziua lui

A PRIMIT CADOU UN JEEP!

✸ La ora la care apar aceste rânduri, România are în sfârșit un președinte. Care **sperăm să ne facă să-l uităm cât mai curând pe actualul care s-a acoperit de o „glorie" deloc de invidiat.** ✸ Nu știu cum este organizată treaba la Salubritate, dar cred că este organizată prost, dovadă grămezile de gunoi de pe marginea drumurilor care sunt ridicate abia după două, trei zile, o situație care dăinuie nici de azi și nici de ieri: și care, cum se vede, nu interesează pe nimeni, inclusiv onor Primăria. ✸ Neinspirat, ca mai în tot ce a făcut și ca ministru de Finanțe, D.T. Remeș a sărit în preajma alegerilor în căruța țăraniștilor. Care căruță, se știe unde a nimerit cu oiștea. Supărat și orgolios nevoie mare, perceptorul-șef al României și-a „tras" un partid propriu intitulat pompos Partidul Național Liberal Tradițional cu care vrea să rupă gura târgului. Vorbă fie! ✸ Marcel Pavel, cunoscutul cântăreț a făcut 41 de ani, prilej cu care, printre altele,

a primit drept cadou un jeep Nissan Patrol. Să tot ai așa prieteni! ✸ Continuând o tradiție inaugurată de actuala Putere - un avocat, ministru al Sănătății și un electronist, mare specialist în agricultură, PDSR-ul vrea să numească tot la Agricultură ... un fost preot! Se putea să se lase PDSR-ul mai prejos?! ✸ Ce mai fură românul? Stâlpi de telefon! Faptul s-a petrecut într-o comună suceveană, hoțul nefiind prins până acum. ✸ Spre deosebire de români, nemții preferă în locul stâlpilor ... posterele cu Claudia Schiffer, în Germania afișele cu celebrul manechin dispărând la un ceas după ce-au fost lipite pe te miri unde. Chestie de gusturi ... ✸ D-ale statisticii: la recentele alegeri parlamentare, **în vreme ce primul clasat, PDSR-ul a adunat 8.008.676 de voturi, ultimul partid clasat - Partidul Particularilor PSD Tradițional a reușit să convingă să-l voteze exact 1976 de români!** E o diferență, nu? ✸ Apropo de statistică. Iată o alta, care ar trebui să dea mult mai mult de gândit. Astfel, față de o rată națională a șomajului de 10,1%, câteva județe bat de departe acest record, ca de pildă Neamț cu 16,3%, Brăila cu 16% sau Hunedoara cu 15,8%. La polul opus se situează județele Satu Mare cu 4,4%, Bihor - 4,6% sau Vrancea - 5,9%. ✸ Finlanda este recunoscută pentru amenzile exagerate aplicate automobiliștilor care depășesc viteza legală, ultimul care a pățit-o fiind un om de afaceri amendat cu nu mai puțin de 70.000 de dolari! De mirare că tot mai mulți finlandezi preferă să meargă pe jos decât cu mașina?! ✸ În Statele Unite, dar și în Germania tot mai mulți oameni își achiziționează terenuri ... pe Lună. Astfel, în baza unei simple cereri și a 80 de dolari poți deveni proprietar pe Lună. De reținut că **terenurile cu vedere la ... Pământ se vând cu 40 de dolari parcela.** ✸ Un grup de cercetători a ajuns la concluzia că oamenii care cască mai des sunt ... mai deștepți decât ceilalți. I-auzi!

M. DORGOȘAN

La PNȚCD Arad

„Time-out" până după congres

În ciuda previziunilor, ședința Comitetului Județean al PNȚCD Arad a fost curată „agheasmă", nefăcând nici rău, nici bine nimănui. Mai exact, toată lumea și-a pus cenușă în cap, nelăsând să răzbată nici cea mai mică undă de luptă internă. Doar președintele Vasile Ciobancan a mai înviorat atmosfera, anunțând că nu va mai candida la președinția organizației, deși unii dintre membri sunt de părere că domnia sa ar fi singurul care ar reuși să mențină un echilibru. Aproape toți cei 28 de membri (din totalul de 33) au dorit să ia cuvântul, pentru a-și exprima opinia asupra intențiilor conducerii interimare de la centru. După cum ne-au declarat Cosmin Galu, purtător de cuvânt al partidului și Claudiu Cristea, vicepreședinte, „vocile" din județ se pronunță în favoarea schimbărilor în PNȚCD, inclusiv pentru schimbarea numelui partidului.

În privința Statutului și doctrinei se cer de asemenea schimbări, tradiția nemaiînsemnând actualitate. **„Din păcate, mă văd nevoit să constat veridicitatea celebrei expresii «Nu vremile sunt sub oameni, ci oamenii sub vremi»"**, ne-a declarat Claudiu Cristea. Cosmin Galu consideră că este necesară **„reconstrucția pe valorile creștin-democrației reale, prin crearea unui sistem care să promoveze cinstea, competența și valorile individuale. Numai așa vom deveni un partid modern, credibil și identificabil pe scena politică din România."**

● Oricum, Conferința Județeană a PNȚCD Arad se va ține abia după Congres, ambele tabere preferând un „time-out". În funcție de rezultatele de la Congres se vor produce și „basculările" dintr-o parte în cealaltă.

Cât despre principii, deocamdată doar Vasile Ciobancan a demonstrat ...

SIMION TODOCA

La final de mandat prezidențial

EMIL CONSTANTINESCU SE CĂPĂTUIEȘTE

➥(Urmare din pagina 1)

Presa aservită Constantinescului și CDR a tunat și a fulgerat împotriva „comuniștilor" fără rușine, care se împroprietăresc a doua oară, furând casele naționalizate în anii '50. Din bolșevic și kaghebist n-a fost scos Ion Iliescu! Mânați de ură viscerală, oamenii Constantinescului erau cât pe ce să-i confiște locuința abia cumpărată (la un preț cât de cât real, totuși!). După felul în care au condamnat cumpărarea caselor de protocol, ai fi crezut că domnul Constantinescu și oamenii săi nu vor atenta niciodată la vilele statului și aflate în fondul de protocol.

Eroare totală! Emil Constantinescu figurează și el pe o listă secretă surprinzându-i pe cei care au primit aprobare pentru cumpărarea imobilelor din zonele rezidențiale ale Capitalei, alături de ministrul Învățământului Andrei Marga, de deputatul PD Cristian Dumitrescu, revoluționarul Dan Iosif, fostul prim ministru Nicolae Văcăroiu, primarul general al Capitalei Traian Băsescu, fostul șef al Securității generalul Iulian Vlad, fratele fostului dictator, istoricul Ilie Ceaușescu ș.a.m.d. Actul legal în baza căruia a fost întocmită lista cu pricina este o hotărâre de guvern emisă în luna septembrie, dar ținută la secret strașnic de Guvernul României. Hotărârea cu pricina dă undă verde cumpărării unor imobile din „Administrația Patrimoniului Protocolului de Stat" de către persoane fizice.

Presa nu a făcut vâlvă pe seama tentativei de căpătuială a domnului Constantinescu și a colegilor de listă pentru că mișmașul nu a fost cunoscut. Tărășenia s-a făcut pe șest, să nu afle electoratul d-lui Constantinescu, încă președinte al României, cu ce se ocupă dumnealui. Decentul! Moralul!

Câtă lipsă de obraz la acest personaj mai mult tragic decât comic; câtă nonșalanță în minciună. Bine că măcar scăpăm de asemenea elefanți politici; bine că iese la pensie, părăsind politica. Ducă-se învârtindu-se! vorba românului. Nici o pierdere pentru țară. Cel mult o locuință de protocol după blamatul exemplu al predecesorului său Ion Iliescu. Măcar să-și fi ținut gura.

P.S. Scriu aceste rânduri înainte de închiderea secțiilor de votare. Timpul ploios ar putea determina o foarte slabă participare la vot cu consecințe neașteptate în stabilirea câștigătorului. În mod normal, învinge Iliescu, dar mai știi ce aduce absenteismul?

În timp ce aşteaptă a treia rectificare de buget

SPITALELE ARĂDENE SE CONFRUNTĂ CU O CRIZĂ PRELUNGITĂ

Blocajul financiar cu care se confruntă de o bună bucată de vreme sistemul sanitar naţional a afectat şi spitalele arădene. Cu miliarde de lei datorii, conducerile lor fac imposibilul pentru a nu afecta calitatea actului medical. „Avem peste zece miliarde de lei datorie, dar pentru că cei de la Casa de Asigurări de Sănătate nu ne virează bani nu avem din ce să le plătim. Cu toate acestea, în limita puţinelor resurse pe care le avem, încercăm să achităm în primul rând datoriile către furnizorii de alimente. Nu putem lăsa bolnavii fără hrană. Chiar dacă faţă de anii trecuţi am restrâns sortimentele de alimente, ne încadrăm în cei 16.300 lei/zi/bolnav, baremul stabilit de minister", spune **IOAN BUTARIU**, director economic al Spitalului Judeţean.

Nici Spitalul Municipal nu stă mai pe roze. Chiar dacă situaţia nu e chiar atât de „neagră", cum a fost prezentată într-un cotidian central, magazia de alimente e aproape goală. „Într-o singură dimineaţă nu a ajuns margarina la timp şi am fost nevoiţi să dăm la micul dejun doar ceai şi pâine. În schimb mesele de prânz şi seară au fost normale. Ne încadrăm deocamdată în limita plafonului stabilit. Din datoria de 15 miliarde, am reuşit luna trecută să plătim cinci miliarde pentru medicamente şi trei pentru materiale sanitare. Mai avem în prezent o datorie de 6,8 miliarde de lei. Am plătit preferenţial medicamentele, în baza unei dispoziţii emise de Casa Naţională de Sănătate care a stabilit priorităţile: salarii, regii, medicamente, alimente. Aşteptăm a treia rectificare de buget, care sperăm că ne va permite să plătim toate datoriile", şi-a exprimat optimismul **MIRCEA ŢANDRĂU**, director adjunct medical la Spitalul Municipal Arad.

Numai la firma care furnizează pâinea spitalelor arădene, datoriile au ajuns la peste 250 de milioane de lei. S.C. SOLARI S.R.L. livrează pâinea către spitale la cel mai mic preţ, dar nici aşa nu e plătită la timp. „În timp ce eu sunt la zi cu toate datoriile faţă de bugetul de stat, inclusiv pentru Sănătate, nu înţeleg de ce nu mi se plătesc aceşti bani. Am discutat de mai multe ori cu cei de la Casa de Asigurări de Sănătate, dar de două luni numai cu promisiuni ne-am ales. Am creditat cu bună-credinţă spitalele, fără a le percepe penalizări, însă dacă nu se vor face plăţile, vom intra în blocaj financiar şi vom fi nevoiţi să sistăm livrările", ne-a spus **SOLOMON RAŢIU** directorul firmei SOLARI. Pentru că situaţia este similară şi în privinţa altor furnizori, criza din spitalele arădene riscă să se prelungească.

FLORIN TRUŢ

După doi ani de aşteptare,

VERDE TRENURILOR PESTE PODUL ROŞU

Duminică, 10 decembrie, ora 11. Pe o vreme ploioasă, vreo 200 de oameni aşteptau la piciorul podului de la Micălaca. Ora 11 şi câteva minute - dinspre Timişoara se vede venind, încet, încet un tren. Primul după mai bine de doi ani. Înainte de intrarea pe pod, trenul opreşte. Din el coboară Anca Boagiu, ministrul Transporturilor, însoţită de alţi oficiali. Fanfara începe să cânte, panglica inaugurală se întinde, iar fete în costume populare îşi aranjează ţinuta, pâinea şi sarea. Un sobor de preoţi sfinţeşte podul. Mulţimea se strânge ciorchine. Tăiere, aplauze. „Sper că acest pod va impulsiona legăturile comerciale între Arad şi Timişoara şi nu numai. Execuţia sa s-a ridicat la 157 miliarde de lei. Menţionez că potrivit graficului de lucrări, data inaugurării era iunie 2001. Am câştigat 7 luni, ceea ce înseamnă o economie la buget de 45 de miliarde de lei", a spus Anca Boagiu care a şi botezat lucrarea „Podul Roşu" , după culoarea aprinsă în care a fost vopsit.

Podul este format din 5 tabliere, care împreună au o lungime de 375 de metri, aproape cât 4 terenuri de fotbal.

În noaptea de sâmbătă spre duminică,

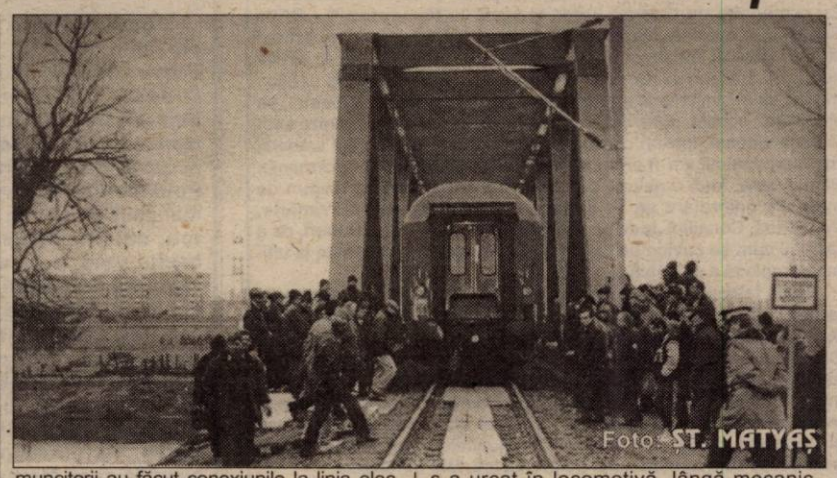

muncitorii au făcut conexiunile la linia electrică. De astăzi, primele 8 perechi de trenuri de călători vor trece din nou peste Mureş. Peste o săptămână, după verificările de sarcină vor putea circula şi garniturile de marfă.

După un sfert de oră, ministrul Boagiu s-a urcat în locomotivă, lângă mecanic, făcând cu mâna asistenţei. Un şuierat scurt şi trenul s-a urnit din loc, spre gara Arad.

„Ea pleacă şi noi rămânem", a remarcat un lucrător care-şi lua geanta cu scule în spate, privind cum trenul se depărtează.

G. CONSTANTINESCU

CARPAŢII ŞI MUNŢII TATRA, PE CELULOID

Asociaţia Turiştilor Montani organizează miercuri, 13 decembrie ora 17,00, la sediul din Palatul Cenad (Revoluţiei 73) o proiecţie de diapozitive color cu peisaje din Carpaţii Occidentali şi din munţii Tatra.

Autor - artistul fotograf Szabo Siska Zoltan.

D. S.

Seminar juridic româno-german

NEMŢII PRIVESC CU UIMIRE FLUIDITATEA SISTEMULUI JURIDIC ROMÂNESC

Intrarea în vigoare la 2 ianuarie 2001 a Ordonanţei de Urgenţă 138/2000 privind modificarea şi completarea Codului de procedură civilă şi în acelaşi timp importantele restructurări ale instanţelor judecătoreşti şi ale procedurilor în cauzele civile preconizate în Germania, au constituit tema seminarului juridic germano-român desfăşurat în 2-3 decembrie la Sibiu. La seminarul organizat de Asociaţia germano-română a juriştilor cu sediul la Berlin, au participat în egală măsură juriştii din Germania şi România precum şi consulul general al Germaniei la Sibiu.

„Trei idei importante au fost accentuate în dezbaterile şi analizele comparative şi anume: necesitatea armonizării rapide a legislaţiei româneşti cu cea a Uniunii Europene, stabilitatea legislativă, condiţie esenţială pentru atingerea investitorilor străini, idee subliniată de consulul general şi necesitatea consultării juriştilor români înainte de adoptarea unor modificări în legislaţii", a declarat conf. univ. dr. Cristian Alunaru. El a mai precizat că germanii nu înţeleg cum este posibilă modificarea de substanţă a întregului proces civil fără consultarea largă a celor chemaţi să aplice legea. De asemenea, privesc cu uimire ploaia de ordonanţe, ba mai mult, de ordonanţe care modifică ordonanţe şi care transformă sistemul juridic românesc într-un fluid imprevizibil. Or, investitorilor germani nu le plac „nisipurile mişcătoare". Astfel, instabilitatea legislativă afectează direct interesele economice ale României.

D. SAVA

EUROFON
şansa comunicării!

NOKIA 5110 625.000 lei

MITSUBISHI TRIUM 360.000 lei

PHILIPS SAVY DB 360.000 lei

Oferta CONNEX: "Noul abonament promoţional CONNEX Cent sau 50% reducere la abonament în primele 3 luni pentru oricare dintre celelalte abonamente CONNEX".

Bd. Revoluţiei nr. 70
Mobil 093.532.300
Telefon 255.850
Fax 092/159.305

EUROFON

dealer autorizat CONNEX

(1462879)

*) conţine un credit iniţial de 1 $. Activarea cartelei până la data de 8decembrie atrage primirea unui credit suplimentar de 45

*Preţurile nu includ TVA. În limita stocului disponibil şi numai cu conectare la CONNEX.

Strategia de dezvoltare a Aradului

TREI BLOCURI NOI - ÎN MICĂLACA, PRIN 2004

În Micălaca - zona II-III (lângă Supermarketul Billa), se vor construi trei blocuri de locuinţe. Deocamdată există doar un proiect care vizează elaborarea studiului de prefezabilitate şi fezabilitate pentru construirea acestor blocuri. Proiectul face parte din strategia de dezvoltare a municipiului Arad pentru anii 2000-2004, strategie în care sunt cuprinse şi fondurile destinate finanţării.

Blocurile vor avea subsol, parter şi opt etaje, în total 108 apartamente cu una, două şi trei camere. Apartamentele vor fi destinate celor care au solicitat Primăriei o locuinţă, în special tinerilor căsătoriţi.

Valoarea investiţiei se ridică la 61 de miliarde de lei. Lucrările vor fi demarate, probabil, la finele anului viitor.

D. DUŢU

„MODA" IERNII: VACCINUL ANTIGRIPAL

Vaccinul antigripal se poate obţine destul de uşor de la farmacie. Nu e nevoie de nici o reţetă şi, în plus, oferta este desul de bogată. Preţul: de la 150.000 de lei în sus. Îl primeşti contra sumei, însoţit - eventual - de câteva sfaturi şi contraindicaţii (e bine să fie administrat de către un cadru medical, trebuie să fii perfect sănătos în momentul vaccinării pentru a evita apariţia efectelor negative şi să nu fii alergic la substanţele din prescripţie).

Cel mai bine ar fi, însă, ca înainte de a hotărî să ne vaccinăm împotriva gripei, să trecem pe la cabinetul medicului de familie şi să ascultăm recomandările sale. S-ar putea ca aici să auzim că vaccinul antigripal nu este prea eficient şi atunci poate că decizia noastră va fi alta.

"Vaccinul este făcut în baza tulpinilor (virusilor - n.r.) **de anul trecut. Nu este nici o garanţie că acele tulpini vor produce gripa şi în această iarnă. Chiar vaccinaţi, putem face gripă dacă întâlnim un alt virus. Ce este adevărat, nu într-o formă gravă"** - ne-a spus **dr. Nicolae Nedea,** preşedintele Asociaţiei Medicilor de Familie din Arad.

Sunt medici de familie care nu recomandă administrarea vaccinului antigripal, dar sunt şi doctori care îl recomandă. Pacienţii sunt cei care hotărăsc ce vor face.

DIANA DUŢU

AFACERI IMOBILIARE - DOAR PRIN AGENŢIILE MEMBRE UNAI

De la sfârşitul lunii mai, agenţii imobiliari trebuie să fie înscrişi în UNAI (Uniunea Naţională a Agenţilor Imobiliari), pentru a se considera că funcţionează legal, potrivit O.U.G. 3/2000. Dacă la început agenţii imobiliari din Arad au boicotat ordonanţa şi au cerut anularea ei, considerând-o neconstituţională, în următoarea perioadă s-au înscris câte unu-doi în filiala Timiş a UNAI, deoarece la Arad nu erau suficienţi membri, aşa cum se prevede în ordonanţă.

La ora actuală, şapte agenţii imobiliare arădene sunt înscrise în UNAI, deci funcţionează legal. Acestea sunt: **Elita, AS Company Impex, International Terra, Semo Arad, Casa Arădeană, Mauran, Sireda.** Restul de agenţii care există, nefiind înscrise în Uniune, funcţionează ilegal, ori sunt agenţii - pirat.

Se recomandă astfel ca arădenii care vor să vândă sau să cumpere imobile să se adreseze doar firmelor susmenţionate.

G. KNAP

LAURI ȘI BANI

Cu toții ne-am bucurat de succesele sportivilor ce ne-au reprezentat țara la Olimpiada de la Sydney, printre ei numărându-se și trei reprezentanți ai cluburilor arădene. Cu o medalie de bronz - Iulian Raicea, la tir, un loc V - Otilia Bădescu, la tenis de masă (ambii de la CSM Conar Arad) și Adrian Jigău - locul VI la haltere (C. S. Astra Arad), cei trei au făcut cinste sportului arădean și românesc. Vine însă momentul când cetatea trebuie să-și cinstească eroii și asta presupune, în zilele noastre, pe lângă lauri și bani. Este ceea ce se preconizează a se organiza săptămâna viitoare, într-un cadru festiv, când cei trei olimpici arădeni, dar nu numai ei, vor fi premiați pentru frumoasele lor performanțe. Pentru asta, însă e nevoie ca cei ce iubesc sportul și dispun de mijloace financiare să se alăture efortului depus de Primărie, Prefectură, Consiliul Județean, împreună cu cele două cluburi, de a răsplăti cum se cuvine pe cei ce ne-au reprezentat cu cinste la ultima Olimpiadă a mileniului.

Dacă fotbalul și alte câteva sporturi au intrat deja în vacanța de iarnă, iată că baschetul, în varianta sa feminină, merge, încă, înainte. Astfel, sâmbătă, fetele noastre au primit vizita echipei din Oradea, o formație mai mult decât modestă, care nu a pus probleme campioanelor. În aceste condiții, antrenorul Mandache a rulat întreg lotul de jucătoare, cele mai tinere și mai nou venite la echipă având posibilitatea să se afirme. Urmează două deplasări, la Galați și București, cu Olimpia, în care campioanele pornesc favorite, cu mari șanse de a termina turul pe primul loc, fără înfrângere.

Un alt eveniment sportriv, pentru că o participare în cupele europene este un eveniment, se va consuma la finele acestei săptămâni, când echipa masculină a CSM Conar Arad se va deplasa în Germania, pentru a întâlni în turul III al Cupei Nancy Evans o echipă nemțească formată din doi chinezi și un român. Dar cum și la ping-pong mingea e rotundă...

ALEX. CHEBELEU

Tenis

SPANIA - CÂȘTIGĂTOARE A CUPEI DAVIS

La sfârșitul săptămânii trecute, Barcelona a găzduit finala Cupei Davis, ediția 2000, care a opus echipele Spaniei și Australiei, două dintre forțele de tradiție ale competiției. Victoria și „Salatiera de argint" au revenit echipei Spaniei. Iată rezultate consemnate:

- Alberto Costa (Spa) - Leyton Hewitt (Aus) 6-3; 1-6; 6-2; 4-6; 4-6
- Juan Carlos Ferrero (Spa) - Patrick Rafter (Aus) 6-7; 7-6; 6-2; 3-1 ab. Rafter
- Corretja/Balcels - Woodforde/Stoole 6-4; 6-4; 6-2
- Ferrero-Hewitt 6-2; 7-6; 4-6; 6-4.

D. TODUȚA

Fotbal de sală

A.C.U. ASTRA TRINITY - LOCUL V LA CUPA „RODOSTAR"

La sfârșitul săptămânii trecute, Sala Sporturilor din Deva a găzduit Cupa „Rodostar" la minifotbal, competiție la care a luat startul și echipa arădeană divizionară „C", A.C.U. Astra - Trinity. Echipa antrenată de Marcel Coraș a încheiat turneul pe locul cinci, depășind în jocul pentru pozițiile 5-6, echipa Dacia Orăștie cu scorul de 4-2 . În cadrul grupei, Astra a înregistrat rezultatele: 3-7 cu Corvinul Hunedoara, 4-3 cu Aurul Brad și 1-2 cu Rodostar Deva.

D. TODUȚA

Baschet feminin DIVIZIA A

Antrenament cu public

BC ICIM ARAD - UNIVERSITATEA ORADEA 89-33 (41-16)

Jocul dintre campioanele de la BC ICIM și Universitatea Multimod Oradea, de sâmbătă, a semănat cu un antrenament cu public. Doar că, de această dată, în tribunele Polivalentei nu s-au aflat mai mult de 150 de spectatori, din pricina dezechilibrului valoric existent și totodată previzibil. Scorul spune totul despre superioritatea echipei arădene. Antrenorul George Mandache a avut posibilitatea să încerce unele jucătoare tinere, precum Lateș sau Părău, care învingându-și emoțiile și-au făcut datoria. În rest, cum se sconta, galop de sănătate al fetelor noastre. Doar în debutul meciului, oaspetele speculează momentele de relaxare ale arădencelor, conducând cu 3-6 (min. 3) și 5-9 (min. 4). Apoi lucrurile intră în normalitate, gazdele înscriind 16 puncte consecutive (21-9, min. 8). În primul sfert mai consemnăm nedorita accidentare a Simonei Pop, baschetbalistă care va părăsi suprafața de joc pe brațele coechipierelor. Dacă repriza întâi va indica, la final, rezultatul de 30-11, cea de a doua se va dovedi mai echilibrată, pe fondul rulării întregului lot al BC ICIM. Se vor înregistra puține puncte, de ambele părți, pentru ca în reprizele trei (scor 66-29) și patru productivitatea campioanelor să crească iarăși. Singurul motiv de regrete, subiectiv desigur, va rămâne... atingerea „sutei". Prin urmare, bună repetiție generală în vederea întâlnirilor următoare, cu CSȘ LPS Galați și Olimpia București.

BC ICIM: Nastor 19, Mandache 15 (1x3), Drăguș 12, Părău 9, Iaroshka 9, Tretiak 8, Sandu 7 (1x3), Grecu 4, Lateș 4, Matei 2. **Antrenor:** George Mandache.

„U" Multimod: Ionescu 12 (1x3), Meres 6, Sătac 6, Ardelean 4, Platona 3 (1x3), Gyergyova 2. **Antrenor:** Adriana Niculescu.

Au arbitrat Laurențiu Popescu (Târgoviște) și Ioan Moraru (Cluj).

Comisar F.R.B.: Ion Olaru (București).

ADRIAN HĂRȚĂU

Foto: AL. MARIANUȚ

Campioanele nu au avut probleme în fața „lanternei roșii"

DECLARAȚII DUPĂ MECI

George Mandache (antrenor BC ICIM Arad): „A fost un meci care sper să ne fi ajutat în perspectiva următoarelor două partide. Jocul a fost simplu, la discreția noastră, în care le-am cerut fetelor să se apere și să-și reamintească ceea ce trebuie făcut în atac. Mă bucur că au putut evolua toate jucătoarele, ținând cont de valoarea modestă a adversarului. Sunt mulțumit, mai ales că în unele momente echipa a practicat un baschet spectaculos."

Din păcate, în ciuda insistențelor noastre, d-na Adriana Niculescu, antrenoarea echipei Universitatea Oradea, a refuzat să facă vreo declarație. Îi înțelegem supărarea pricinuită de eșecul categoric, dar respectul pentru presă, trebuie să rămână, indiferent de rezultat.

ADELA C.

Rezultatele etapei a 10-a:

Sportul Studențesc București - BNR București 101-58, Rapid București-Phoenix Râmnicu Vâlcea 82-56, Livas Târgoviște-Olimpia București 107-72, Universitatea Cluj-Someșul Dej 75-59, BC ICIM Arad-Universitatea Multimod Oradea 89-33.

- Etapa următoare, B. C. ICIM va evolua în deplasare, pe 16 decembrie, cu C. S. Ș. LPS Galați.

Clasament

1. B. C. ICIM Arad	8	8	0	519-394	16
2. Livas Târgoviste	9	7	2	682-499	16
3. Rapid București	9	7	2	675-534	16
4. Sportul Studențesc	9	6	3	731-599	15
5. Someș Dej	10	5	5	652-680	15
6. Olimpia Buc.	8	5	3	553-572	13
7. „U" Cluj	9	3	6	516-542	12
8. Phoenix Rm. Vâlcea	9	3	6	516-585	12
9. BNR Buc.	9	2	7	595-685	11
10. CSȘ LPS Galați	9	2	7	476-644	11
11. „U" Oradea	9	1	8	450-671	10

Polo

ASTRA NU A PUTUT ȚINE PIEPT CRIȘULUI ORADEA

În cadrul etapei secunde a returului Superligii Naționale de Polo, Astra Arad a primit vizita Crișului Oradea. Înscriindu-se printre formațiile din lumea bună a poloului românesc, Crișul nu a întâmpinat nici cea mai mică dificultate în a-și apropia victoria în întâlnirile disputate sâmbătă și duminică la bazinul acoperit „Delfinul". Din păcate pentru Astra clipele de glorie au apus de mult, trupa antrenată de Constantin Brânzei demonstrând prin evoluțiile din bazin că mai trebuie să treacă multă apă pe Mureș până când vom mai vedea polo de calitate la Arad. E adevărat, banii lipesc cu desăvârșire, lotul s-a întinerit simțitor prin plecarea peste hotare a senatorilor de drept, inclusiv a antrenorului Barbu Ghițan, dar diferența de valoare dintre Astra și majoritatea combatantelor din Superligă a devenit uriașă, iar spectatorul arădean trebuie să asiste de fiecare dată la umilirea propriilor favoriți. Așa a fost și în dubla confruntare cu Crișul Oradea:

■ ASTRA ARAD - CRIȘUL ORADEA 2-14 (0-3, 0-4, 1-3, 1-4)

Oaspeții încep cu piciorul pe accelerator și își vor valorifica superioritatea în joc prin înscrierea a trei goluri, fără ca arădenii să reușească vreunul. Sterilitatea gazdelor continuă și în repriza secundă, când orădenii se desprind la 7-0. Cel de-al treilea act aduce în uralele celor aproximativ 100 de spectatori primul gol în contul Astrei, autor Cosma, dar Crișul duce scorul la 10-1. Ultima repriză debutează cu o nouă reușită a elevilor lui Constantin Brânzei, care punctează prin Gepian și au șansa unui nou gol dar Cosma ratează o lovitură de pedeapsă în ultimele minute ale întâlnirii. În schimb oaspeții taxează greșelile elementare ale arădenilor și fixează tabela la 2-14.

■ ASTRA ARAD - CRIȘUL ORADEA 4-14 (0-2, 0-4, 1-4, 3-4)

Dacă Crișul Oradea a atins și în al doilea meci pragul celor 14 puncte, Astra a reușit o ultimă repriză de excepție, când, pentru prima și singura dată, s-a ridicat la nivelul adversarului, înscriind de trei ori în poarta orădenilor. Inutil însă, pentru că formația de pe Crișul Repede avea un avantaj zdrobitor, prin care și-a adjudecat și cea de-a doua întâlnire disputată duminică dimineață.

Pe final de meci și-a făcut debutul în prima echipă a Astrei juniorul Norbert Eiben, care a contribuit la evoluția bună a întregii echipe arădene din ultima repriză.

În cele două zile au intrat în bazin următorii jucători: **Astra:** Toma, Szalay, Broșovsky, Cristescu, Brânzei, Moldovan (0+1), Negoescu, Giugiulan, Gepian (1+0), Zamă, Rus, Cosma (1+1), Ivan (0+2), Avram, Eiben. **Crișul:** Boroș, Șarba (4+1), Tomescu, Martin (0+2), Goina (4+2), Băcuț (1+1), Fürj, Diaconu (1+7), Georgescu, Mănucu, Kadar (3+1), Baidoc (1+0)

Întâlnirile au fost arbitrate de R. Matache (București) și R. Nichita (Cluj-Napoca).

CĂLIN MNERIE

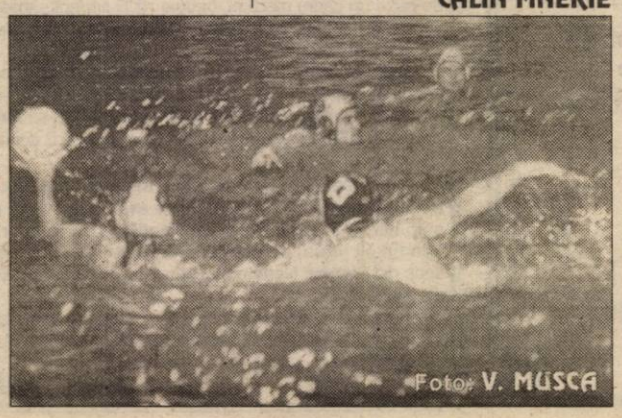

Foto: V. MUSCA

FOTBAL INTERNAȚIONAL

GERMANIA - ETAPA A XVI-A

Eintracht Frankfurt - Wolfsburg 1-2; Borusia Dortmund - Unterhaching 3-0; Freiburg - V.F.L. Bochum 5-0; Schalke 04 - VFB Stuttgart 2-1 (singurul gol al oaspeților a fost marcat de internaționalul român, Ionel Ganea) 1860 München - Hansa Rostock 2-1; F.C. Kaiserslautern - Bayern München 0-0 ; Bayer Leverkusen - Hertha Berlin 4-0; Hamburg - Energie Cottbus 2-1; Werder Bremen - F.C. Köln 2-1.

În clasament: 1. Leverkusen 31 p; 2. Schalke 30 p; 3. Dortmund 29 p; .....16. Cottbus 17 p; 17. Bochum 15 p.; 18. Stuttgart 14 p.

ANGLIA - ETAPA A XVII-A

Charlon - Manchester United 3-3; Chelsea - Derby County 4-1; Arsenal - Newcastle Utd 5-0; Southampton - Leeds Utd 1-0; Sunderland - Middlesbrough 1-0; Manchester City - Everton 5-0; West Ham - Aston Villa 1-1; Liverpool - Ispwich 0-1; Coventry - Leicester 1-0 ; Bradford - Tottenham 3-3.

În clasament: 1. Manchester Utd 40 p; 2. Arsenal 34 p; 3. Ispwich 30 p; ..... 18. Derby County 13 p; 19. Bradford 12 p; 20. Middlesbrough 11 p.

FRANȚA - ETAPA A XX-A

Paris Saint Germain - Metz 1-0; Auxerre - Troyes 2-2; Guingamp - Monaco 2-2; Lyon - Bastia 1-0; Lille - Sedan 2-0; Strasbourg - Rennes 1-1; Toulouse - Lens 1-0;

În clasament: 1. Nantes 33 p; 2. Sedan 33 p ; 3. Bordeaux 31 p; .....16. Metz 21 p; 17. Toulouse 18 p; 18. Strassbourg 17 p.

ITALIA - ETAPA A X-A

Reggina - Verona 1-1; Brescia - Napoli 1-1; Bari - Bologna 2-0; Atalanta - Perugia 0-0; Juventus - Parma 1-0; A.C. Milan - Lecce 4-1; Roma - Udinese 2-1; Vicenza - Lazio 1-4. Întâlnirea Fiorentina - Inter s-a disputat după închiderea ediției.

În clasament: 1. Roma 25 p; 2. Atalanta 19 p; 3. Juventus 19 p; ..... 15. Bari 8 p; 16. Brescia 7 p; 17. Napoli 7 p; 18. Regina 4 p.

Rezultatele celorlalte partide incluse în Concursul Pronosport din 10.12.2000 sunt următoarele: Chievo - Monza 5-1; Piacenza - Genoa 2-1; Pistoiese - Venezia 1-2; Ravenna - Cittadella 0-0; Salernitana - Empoli 0-0; Treviso - Ancona 0-0.

SPANIA - ETAPA A XIV-A

Numancia - Zaragoza 1-1; Valencia - Real Sociedad 2-0; Las Palmas - Villarreal 1-5; Malaga - Valladolid 3-1 ; Athletic Bilbao - Oviedo 4-0; Racing Santander - Alaves 2-1; Barcelona - Espanyol 4-2; Real Madrid - Celta Vigo 3-0; Mallorca - Osasuna 1-1.

În clasament: 1. Valencia 28 p; 2. Deportivo 27 p; 3. Real Madrid 26 p; ..... 18. Numancia 13 p; 19. Sociedad 12 p.

DIVIZIONARELE „C" ARĂDENE - ÎNTRE TUR ȘI RETUR

Cu Borugă la timonă
FC TELECOM A FOST SURPRIZA PLĂCUTĂ A TURULUI

● **Linie de clasament: locul II: 14 9 3 2 42-17 30 (+9)**

În finalul campionatului trecut, când F.C. Telecom Arad se afla cu un picior în „mocirlocul" eșalon patru, o minte luminată din staff-ul administrativ l-a adus la timona echipei pe Gigi Borugă. Rezultatele s-au văzut imediat, gruparea „telefonistă" terminând sezonul pe un loc liniștitor. Și asta datorită tehnicianului arădean cu cele mai bune performanțe la activ în ultimul deceniu. Contestat de unii pentru exigența sa și pentru „palmele părintești" aplicate elevilor săi care „calcă pe bec", Gigi Borugă este un antrenor de valoare, care știe să facă „biciul să plesnească".

Să știți că nu este o introducere măgulitoare, ci o realitate evidentă. Iar rezultatele din turul acestui campionat cu FC Telecom stau mărturie. Cine ar fi crezut ca dintr-o echipă salvată in extremis de la retrogradare, Gigi Borugă să facă o alta - cu aceeași jucători, ba chiar mai puțini - care să lupte pentru supremația seriei? Cu certitudine, puțini. Indiscutabil, nea' Gigi are cele mai mari merite.

În echipa „telefonistă" se îmbină armonios experiența unor jucători precum: Grad, N. Mitu, Szell, Volocaru, Militaru, Vlădoi, cu tinerețea și dorința de afirmare a unui Sabou, Petruț ori Toma. Jocul spectaculos, de atac, gândit de Gigi Borugă place suporterilor, care vin în număr din ce în ce mai mare la arena din Micălaca. Ei vin să vadă „morișca" de pase „telefonistă" și goluri, multe goluri în poarta adversarilor. De fapt, acesta este și unul din obiectivele lui FC Telecom, să se apropie de „suta" de goluri înscrise în acest campionat. Cu o medie excelentă de trei goluri înscrise pe meci Telecom are cel mai productiv atac al seriei, la Arad, puține echipe scăpând fără a primi cel puțin patru goluri. Cu 17 „boabe" primite defensiva condusă de veșnic tânărul Marius Grad este a treia în topul de la finele turului. Dacă am scoate din calcul „accidentul" de la Dej, unde Unirea din localitate a zdrobit cu 7-0 echipa noastră, am avea o imagine a unei apărări „beton", în stil italian. De fapt, în afara acelei sincope, gruparea prezidată de Gheorghe Marinca - care a căpătat experiență, odată cu ascensiunea echipei - a mai ieșit învinsă de pe teren doar o singură dată în 14 etape, în derby-ul de la Cluj. Acolo, arădenii au pierdut dintr-un penalty discutabil, dar nu putem uita nici acum, ratarea lui Petruț, la 0-0 ...

Foto: VIOREL MUSCĂ

Gigi Borugă l-a învins în tur pe Marcel Coraș, chiar în „grădina" acestuia. Ce va fi în retur?

La rubrica egaluri, Telecomul are înscrisă cifra trei. Dacă la Știei nu s-a putut mai mult, „doare" modul cum s-au pierdut patru puncte. La Pecica, elevii lui Borugă au fost egalați în prelungiri din penalty, în timp ce la Zalău, s-a produs poate „furtul" campionatului, gazdele egalând - cum altfel - tot dintr-un penalty. Inexistent. Cu cele patru puncte în plus la adevăr, două pierdute datorită unor orgolii prostești ale cuiva de la Pecica, iar alte două pe mâna „fluierașilor", probabil, la „comanda" Clujului, unde am fi fost? La egalitate cu principala rivală în lupta pentru promovare, „U" Cluj Napoca, adică cu +13 „la adevăr". Dar, așa, speranțele arădenilor de a mai avea o echipă în eșalonul doi al fotbalului românesc se îndreaptă spre retur.

În primăvară, programul lui Telecom pare, la prima vedere, mai avantajos ca cel al „șepcilor roșii". Să nu uităm că liderul de-acum va veni de trei ori în orașul nostru. Foarte important este ca cele trei echipe arădene să introducă în teacă „sabia" războiului și a orgoliului. Să își dea mâna și să sprijine ascensiunea formației mai bine clasate, FC Telecom Arad. Dacă vom continua să ne „mușcăm" unii pe alții, „U" Cluj Napoca, cu sau fără Nelutu Sabău, va defila spre Divizia B. Și-ar fi păcat. Pentru fotbalul arădean.

Totuși, Gigi Borugă și conducerea clubului „telefonist" știu una și bună: **„Ajută-te singur ...".** Acest adevăr trebuie pus în practică. Echipa să fie motivată, gata să câștige pe teren toate meciurile și să nu se lase la mâna altora. Că pățesc ca în tur, la ...

DANIEL SCRIDON

A.C.U. ASTRA TRINITY - ÎNTRE A VREA ȘI A PUTEA

● **Locul III: 14 8 1 5 30-19 25 (+4)**

„Iarna nu-i ca vara!" Așa am putea spune dacă privim ceea ce s-a întâmplat în turul campionatului Diviziei C - seria a VIII-a, cu formația Astra Trinity. Acum cinci luni, s-a țesut o adevărată poveste în jurul nou - promovatei echipe arădene. Se făceau planuri dintre cele mai mărețe, cu obiectiv promovarea în Divizia B, plus o bază materială stabilă și solidă. E drept, s-a rezolvat problema stadionului, însă doar în parte, deoarece scaunele și nocturna nu mai sunt la ordinea zilei.

Apoi, deși au fost aduși vreo 15 jucători noi, aceștia nu au rupt gura târgului, nici măcar unul nereușind să se ridice peste media echipei.

Chiar primele de joc au fost fixate în funcție de locul ocupat în clasament, după fiecare partidă. Mai mult decât atât, a fost adus pe banca tehnică antrenorul Marcel Coraș, „furat" celor de la UTA, încă înaintea încheierii campionatului trecut.

Toate acestea se bazau pe sprijinul financiar al firmei Trinity, cea care a preluat S.C. Astra S.A. De aici a pornit totul. În plus, de ce să nu spunem, în spatele echipei se aflau - și se mai află încă - oameni inimoși și de bună credință, care se află în fotbal de multă vreme, cunoscuți foarte bine în lumea „sportului rege" din Arad și nu numai.

Din păcate, totul s-a năruit - practic - în momentul în care firma americană nu a dat nici un ban pentru echipă. Adică, la începutul campionatului. Apoi, cu fiecare zi ce trecea, problemele erau tot mai multe și mai mari, iar acest lucru s-a văzut în parcursul echipei.

Foto: V. MUSCĂ

Toderaș n-a dansat decât o vară (pentru că spre toamnă a plecat).

Începutul s-a făcut cu dreptul, victorii în fața celor de la Progresul Șomcuta Mare - acasă și Crișul Aleșd - în deplasare. A venit derby-ul local cu F.C. Telecom și „astralii" au suferit pentru prima dată, chiar pe teren propriu, pierderea meciului cu 4-2 descumpănind destul de mult echipa, care apoi a pierdut la scor de forfait la Cluj, împotriva liderului „Universitatea". A urmat „una caldă, alta rece", chiar dacă într-un alt derby, cel cu West Petrom, la Pecica, dacă beneficia de un arbitraj corect, elevii antrenați de Marcel Coraș puteau spera la mult mai mult decât la înfrângerea la un gol diferență (2-3), mai ales că la pauză Astra avea avantaj de două goluri. E adevărat, acasă nu au fost echipe multe care au pus probleme deosebite, însă - din păcate - în deplasare nu s-a putut ține pasul cu celelalte două echipe din fruntea clasamentului. Au fost prea multe eșecuri pentru un asemenea obiectiv, care au așezat Astra Trinity pe locul 3, cu 25 de puncte și doar +4 la „adevăr".

De-a lungul turului, doi atacanți au părăsit formația lui Coraș, prima dată Toderaș și după aceea Hada, aceștia luând drumul altor echipe.

Cel mai trist eveniment s-a produs înainte de începerea sezonului, când Astra l-a pierdut pe directorul sportiv al clubului, Ladislau Ghiță plecat dintre noi în lumea celor drepți.

Acum, la final de sezon, Astra Trinity nu stă pe roze, dacă privim lucrurile prin prisma obiectivului. Însă, dacă o spunem pe cea dreaptă, „astralii" se află pe un loc excelent, mai ales că este o nou-promovată. Chiar dacă vor mult, nu pot, motivele fiind de ordin financiar, deoarece de aici derivă cam totul. Așa că, mai spunem încă o dată: „Iarna nu-i ca vara!"

LEO SFÂRA

WEST PETROM - O COMPORTARE BUNĂ ȘI O PROMISIUNE PENTRU VIITOR

Linia de clasament: locul IV: 14 7 3 4 27-23 24 (+3)

La startul ediției de campionat 2000-2001, dintre cele trei echipe arădene care au pornit la drum în Divizia C, una singură nu emitea mari pretenții. West Petrom Arad, o echipă remaniată mult față de sezonul precedent, cu un nou antrenor principal, privea cu destulă îngrijorare sezonul. Principala problemă o reprezenta lipsa de omogenitate a lotului, însă miza s-a pus pe experiența noului antrenor, Ionuț Popa. Și acesta avea să nu dezamăgească, echipa din Pecica descurcându-se excelent, fiind bine așezată în teren și obținând rezultate care i-au permis să se găsească în permanență în partea superioară a clasamentului. Pauza comeptițională îi găsește pe „petroliști" pe un loc patru, lipsit de griji, după ce în unele momente „galben-albaștrii" s-au aflat pe podium.

După „mariajul" ratat cu Roberto Pasini se părea că perspectivele West Petrom-ului pentru acest sezon nu sunt dintre cele mai fericite însă cuplul Chișbora-Boric s-a dovedit din nou mamă și tată pentru echipă, aceasta putând duce o viață liniștită.

Startul de campioant a fost unul mai puțin obișnuit pentru elevii lui Ionuț Popa, cu trei remize consecutive. Două în deplasare, la Târgu Lăpuș și Phoenix Baia Mare (ultima anulată în urma retragerii din campionat a băimărenilor), intercalate de o remiză internă, 0-0 cu Oțelul Știei. Urmează o serie de rezultate bune, victorii acasă și mai ales două succese în deplasare, care au dus echipa la „+5" la „adevăr", 2-1 la Șoimii Satu Mare și 2-0 la Crișul Aleșd. „Adevărul" a fost stricat de rivala tradițională, F. C. Telecom, printr-un 2-2, pe terenul din Pecica, rezultat care după desfășurarea jocului a constituit un suces pentru „petroliști". Un alt joc spectaculos s-a înregistrat împotriva celeilalte concitadine A. C. U. Astra Trinity, joc pe care West Petorm l-a câștigat cu 3-2, revenind de la 0-2. Scorul cel mai ridicat l-a reprezentat victoria cu 5-0 din fața Minerului Ocna Dej, iar înfrângerea cea mai usturătoare 0-4 la Cluj, în fața liderului seriei.

Iată lotul utilizat de antrenorii Ionuț Popa și Alexandru Țamboi de-a lungul celor 15 etape:

● **portari:** Grozav - 14 prezențe, 3 goluri marcate (toate din penalty), 19 goluri primite, 1 cartonaș galben, 1223 minute; Trifoi - 2 prezențe, 4 goluri primite, 127 minute.

● **jucători de câmp:** Radu George - 11 p, 1 gol, 3 galbene, 1 roșu, 961 minute; Bene - 11 p, 2 goluri, 870 minute; Văleanu - 9 p, 2 goluri, 4 galbene, 630 minute; Ardelean - 13 p, 2 galbene, 1108 minute, Toduța - 12 p, 3 galbene, 1079 minute; Sighete - 6 p, 1 galben, 386 minute; Lacsany - 8 p, 173 minute; Sârbuț - 8 p, 3 goluri, 2 galbene, 687 minute; Varga - 12 p, 1 gol, 5 galbene, 912 minute; Munteanu - 15 p, 1 gol, 3 galbene, 1317 minute; Madoș - 14 p, 635 minute; Boloș - 11 p, 3 goluri, 2 roșii, 939 minute; Copocean - 11 p, 2 goluri, 1 galben, 492 minute; Maghici - 8 p, 328 minute, Nini - 14 p, 1 gol, 3 galbene, 1150 minute; Ghiura -12 p, 2 goluri, 2 galbene, 404 minute; Ștefăligă - 14 p, 9 goluri, 3 galbene, 1210 minute; Sârbu - 4 p , 197 minute.

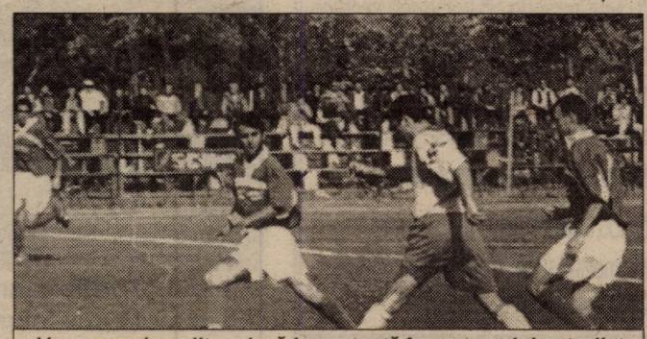

Varga s-a dovedit o piesă importantă în angrenajul petrolist (fază din jocul West Petrom-Astra 3-2).

Foto: ȘT. MATYAȘ

Finalul turului a însemnat pentru West Petrom o serie clasică de victorii pe teren propriu, urmate de înfrângeri în deplasare, care denotă o stare de automulțumire, deloc propice unor perspective mai înalte. Una peste alta, suntem convinși că antrenorul Ionuț Popa va reuși să ducă la bun sfârșit un sezon în care mulți tineri de perspectivă pot deveni protagoniști.

DACIAN TODUȚA

CLASAMENTUL TURULUI

1. „U" Cluj	14	12	1	1	36-6	37	(+13)
2. F.C. Telecom	**14**	**9**	**3**	**2**	**42-17**	**30**	**(+9)**
3. Astra Trinity	**14**	**8**	**1**	**5**	**30-19**	**25**	**(+4)**
4. West Petrom	**14**	**7**	**3**	**4**	**27-23**	**24**	**(+3)**
5. Oașul Negrești	14	7	1	6	24-25	22	(-2)
6. Unirea Dej	14	5	5	4	20-11	20	(-1)
7. M. Sărmășag	14	5	3	6	20-21	18	(0)
8. Someșul S.M.	14	6	0	8	15-19	18	(0)
9.Șomcuta Mare	14	5	3	6	14-25	18	(-3)
10. Târgul Lăpuș	14	4	4	6	20-28	16	(-5)
11. Armătura Z.	14	5	1	8	15-23	16	(-2)
12. Oțelul Știei	14	4	3	7	15-22	15	(-3)
13. Ocna Dej	14	4	3	7	13-25	15	(-6)
14. Crișul Aleșd	14	3	3	8	19-25	12	(-12)
15. Șoimii S. Mare	14	3	2	9	12-33	11	(-13)

• Phoenix Baia Mare s-a retras din campionat.

„RETRO“ - DIVIZIA A - „URSUS“

Turul ediției de campionat 2000-2001

Acum o săptămână și jumătate s-a tras cortina peste meciurile oficiale ale turului 2000-2001 din fotbalul țării noastre. Ultimele partide ale mileniului s-au disputat în cadrul „sferturilor“ de finală ale Cupei României „Tuborg“, consfințind calificarea în careul de așa trei echipe bucureștene, Dinamo, Rocar și Sportul Studențesc precum și a revelației sezonului, Petrolul Ploiești. Dar să revenim la campionat, la „sarea și piperul“, care, deși de o calitate îndoielnică, încântă, totuși, milioane de microbiști. Am avut parte de cel mai surprinzător tur de campionat din ultimii 20 de ani. Ierarhiile s-au dat peste cap, valorile s-au egalizat, echipele considerate „mici“ și-au „arătat coltii“. Specialiștii se întreabă însă, dacă egalizarea s-a făcut în sus sau în jos, vorbind pe o scară valorică. Datorită rezultatelor pe care le avem sau, mai bine zis, nu le avem în euro-cupe, suntem tentați să înclinăm spre a doua variantă. Un lucru este totuși îmbucurător. A fost turul cu cele mai puține meciuri aranjate.

Despre desfășurarea efectivă a campionatului putem spune că în fiecare etapă a existat cel puțin un rezultat „bombă“. Campioana și deținătoarea cupei, Dinamo a traversat, probabil, cel mai traumatizant sezon din istorie. Eliminarea prematură din cupele europene, înfrângeri acasă cu Oțelul sau Petrolul, decesul „căpitanului“ Cătălin Hâldan. Totuși „câinii“ și-au mai revenit pe final, însă înfrângerea cu Foresta, 4-5, după 4-0 în minutul 60, a zguduit din temelii trupa lui Dinu. Steaua și-a manifestat înaintea campionatului intenția de a reveni unde îi este locul, adică în frunte. Victor Pițurcă a reușit acest lucru și echipa militară așteaptă sărbătorile din fotoliul de lider. După doi ani de coșmar, steliștii jubilează din nou. Revelația sezonului, este fără îndoială, „trupa nebună“ a lui Victor Roșca, Petrolul Ploiești. „Găzarii“ au încheiat pe doi turul, având în lot o serie de jucători total necunoscuți, însă extraordinar de ambițioși și muncitori. Roșca a reușit să demonstreze că munca poate înlocui talentul nativ. O echipă revelație poate fi numită și „U“ Craiova, care de la salvarea de la retrogradare a ajuns la un pas de podium. Finalul de sezon al „Științei“ a fost însă în contradicție cu iubirea pe care i-o poartă fanaticii suporteri olteni. La capitolul revelații pot fi încadrate și F.C. Brașov, Foresta Suceava sau F.C. Argeș. Sezon gri, adică nici prea-prea, nici foarte-foarte, pentru Astra Ploiești și Rocar București. La capitolul deziluzii, cap de listă este Rapidul, care din candidată la titlu și-a compromis total sezonul, încheind turul la „-3“. Tot aici pot fi catalogate F.C. Național, Oțelul, Ceahlăul, F.C.M. Bacău sau Gloria Bistrița. Aceste echipe vor lupta din greu pentru evitarea retrogradării, pentru a nu se alătura Gazului Metan, echipă pentru care Divizia A s-a dovedit o nucă mult prea tare.

Speranțele pentru un retur spectaculos există, Steaua declarând că singura contracandidată rămâne Dinamo. Cel mai interesant ar fi ca Petrolul să stea la pândă și să i-a „potul“. Acum se pot face orice fel de calcule...

DACIAN TODUȚA

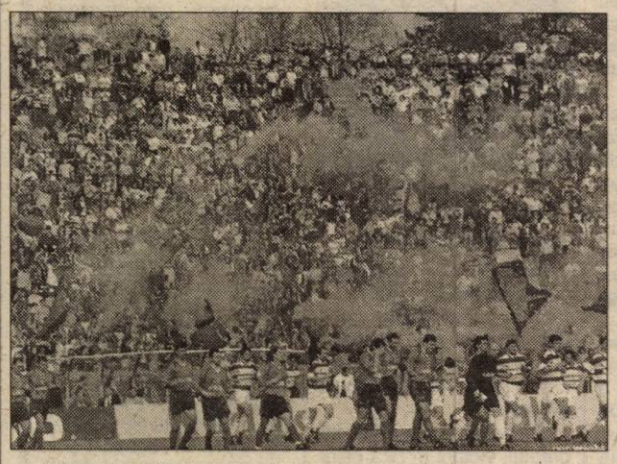

Suporterii Stelei și-au însoțit favoriții pe toate stadioanele țării

CLASAMENTUL TURULUI

1. Steaua	15	9	4	2	28-17	31	(+7)
2. Petrolul	15	8	3	4	21-14	27	(+3)
3. F.C. Argeș	15	7	4	4	20-18	25	(+1)
4. Dinamo	15	7	3	5	31-27	24	(+3)
5. F.C. Brașov	15	7	3	5	12-9	24	(+3)
6. „U” Craiova	15	7	3	5	16-16	24	(+3)
7. Foresta	15	6	5	4	27-25	23	(+2)
8. Rapid	15	5	6	4	15-12	21	(-3)
9. Rocar	15	6	2	7	25-28	20	(-1)
10. Astra	15	5	3	7	16-17	18	(-3)
11. Gloria B-ța	15	5	3	7	18-22	18	(-3)
12. Oțelul	15	4	5	6	18-19	17	(-7)
13. F.C. Național	15	5	2	8	20-24	17	(-4)
14. Ceahlăul	15	4	5	6	18-25	17	(-7)
15. FCM Bacău	15	4	4	7	19-23	16	(-8)
16. Gaz Metan	15	1	5	9	7-15	8	(-16)

Handbal - C. E. 2000

GRUPA ROMÂNIEI, SUB ZODIA REMIZELOR

Vineri, la București și Râmnicu Vâlcea, au început jocurile Campionatului European de handbal feminin, rezervat senioarelor, la care au luat startul cele mai bune 12 echipe de pe „Bătrânul Continent“. Specialiștii au tras o primă concluzie după doar trei zile de întreceri. Avem de-a face cu cel mai echilibrat turneu final de „europene“. Motivul principal îl constituie nivelarea valorilor. Dar, să nu uităm nici de numeroasele absențe (ne)motivate din loturile țărilor participante la CE de handbal feminin din România.

Surprizele nu au întârziat să apară încă din prima zi. Vicecampioana olimpică, Ungaria, abia a reușit să smulgă un egal Iugoslaviei, iar Austria a fost spulberată de Germania. Asta în grupa A. În cealaltă grupă, Macedonia a dat „marea lovitură“, învingând „umbra“ campioanei olimpice, Danemarca. Asta după ce, la mijlocul reprizei a doua, nordicele aveau patru goluri avans. Incredibil. O altă semi-surpriză, egalul dintre Norvegia și Ucraina.

Și dacă tot vorbim despre remize, să consemnăm o situație mai rar întâlnită. Meciurile grupei B din ziua a doua s-au încheiat toate nedecis, semn clar al echilibrului acestei competiții. Dincolo, în grupa A, Ungaria s-a răzbunat pe o echipă a Germaniei de nerecunoscut, iar Iugoslavia n-a mai repetat prestația, din prima zi.

Iată rezultatele tehnice înregistrate până acum:

VINERI

Grupa A

Ungaria-Iugoslavia 33-33; Austria-Germania 20-30; Franța-Rusia 21-22

Grupa B

România-Belarus 29-28; Norvegia-Ucraina 24-24; Danemarca-Macedonia 19-20

SÂMBĂTĂ

Grupa A

Germania-Ungaria 22-33; Iugoslvaia-Franța 19-26; Rusia-Austria 28-19

Grupa B

Ucraina-Danemarca 29-29; **Macedonia-România 19-19**; Belarus-Norvegia 26-26

DUMINICĂ

Grupa A

Franța-Germania 25-19; Austria-Ungaria 12-35.

Grupa B

Macedonia-Ucraina 19-27; **România-Norvegia** 26-22.

Astăzi este zi de pauză, marți și miercuri urmând să aibă loc ultimele jocuri din grupe.

D. SCRIDON

ON CLINIC LTD
CENTRU MEDICAL INTERNATIONAL

Rezolvarea sigură a problemelor de
DINAMICĂ SEXUALĂ MASCULINĂ
prin intermediul Clinicilor ON
în Timișoara

O viață sexuală completă !

O viață sexuală completă este o cheie importantă pentru funcționare sănătoasă sub toate aspectele vieții, mai ales în relația dintr-un cuplu.
Dacă există o problemă, este mai bine să te ocupi de ea imediat și să nu o ignori.

Îmbunătățirea vieții sexuale

La Clinicile ON există o singură specialitate: Îmbunătățirea vieții sexuale, fapt pe care îl realizăm în mod excelent și profesionist.
Dacă aveți impresia că frecvența relațiilor sexuale ale dvs. și ale partenerei dv. nu vă satisface sau nu o satisface, dacă vă deranjează unul din fenomenele cunoscute fiecărui bărbat: ejaculare precoce, erecție slabă, sau impotență în orice stadiu, acesta este momentul să vă adresați CLINICILOR ON și să vă rezolvați problema.

- Camere de așteptare private și asigurarea discreției pacientului este garantată.

Timisoara : 056-134.888
Bucuresti : 01-311.19.29
Baia Mare : 062-433.303
Iasi : 032-113.022

Mercedes-Benz

Cele mai performante autovehicule!
Cele mai bune finanțări!
Doriți să vindeți sau să cumpărați autovehicule Mercedes - Benz?
DA!

www.auto-schunn.ro
Cel mai loial partener!

AutoSchunn
Partener autorizat Mercedes-Benz
2900 Arad, Micalaca Est D.N. 7, F.N.
Tel/Fax: 0040-57-281.474, Tel. 0040-57-286.680 - E-mail: mercedes@auto-schunn.ro

(1462825)

NOKIA 6110 100$*
NOKIA 6150 100$*
PANASONIC GD90 100$*
ERICSSON T18 100$*
ERICSSON A1018 10$*
ALCATEL DB 10$*
MOTOROLA d520
OFERTA IERNII
GRATIS

Oferta CONNEX: Noul abonament promoțional CONNEX Cent sau 50% reducere la abonament în primele 3 luni pentru oricare dintre celelalte abonamente CONNEX.
Bd. Revolutiei nr. 83 în incinta MAGAZINULUI COMSIM LG
Tel. 092.292.596, 057/280.085, 092.492.843
S.C. DIANET COMPUTERS S.R.L.
dealer autorizat CONNEX

Drepturi de autor ©2000 Nokia Mobile Phones. Toate drepturile rezervate.

un weekend exCEleNT + telefonul NOKIA 5110 cu doar 25 $*!
Oferta CONNEX valabilă până la 31 decembrie: 50% reducere la abonament în primele 3 luni pentru toate tipurile de abonamente CONNEX.
Magazinul ELECTRONICA (lângă BANC POST)
Tel: 092 - 251.550, 057 - 212.794
3activ GSM
dealer autorizat CONNEX
Drepturi de autor ©2000 Nokia Mobile Phones. Toate drepturile rezervate.

S. C. MANITOBA TEX S.R.L.
Angajează:
REFERENT CLIENȚI
Cerințe:
- cunoștințe operare PC;
- cunoștințe de limba engleză scris și vorbit;
- flexibilitate;
- dinamism;
- minim studii medii;
- vârsta maximă 35 ani.

Cei interesați sunt rugați să prezinte un Curriculum vitae la sediul firmei, situată pe str. Ursului nr. 21, Arad. Telefon: 250505, Fax: 281322.
Mail: administration.manitoba@inext.ro.
(1463249)

Distribuitor Autorizat dialog
La GSM CENTER
SAGEM
handsfree încorporat
alertă prin vibrare
ceas, dată
cu numai
499.000lei*
Abonează-te la Dialog în perioada 27. XI - 28. XII
la DarDialog... NINGE CU DARURI!
Pentru abonamentele cu minute incluse participare la tombolă
15 Renault Clio Symbol
plus 2001 alte daruri!
Mos Crăciun... face totul posibil
dialog
chiar si la abonamentul INEDIT - 4$*
tel: 067/211800; fax: 067/211900; p-ta A. IANCU nr.10,
tel: 067/254686; fax: 067/254746 str. CLOSCA nr. 3,
tel/fax: 067/212262 magazin ZIRIDAVA, parter,
e-mail: gsmcente@arad.ro
GSM CENTER
*Prețul nu conține TVA.

GE-LA SERVICES
Proiectare/Consultanță/Execuție
ECHIPAMENTE ȘI MATERIALE PENTRU INSTALAȚII MODERNE ÎNCALZIRE ȘI SANITARE
ARAD, SPL.G-RAL MAGHERU, BL.331 PARTER
TEL/FAX:057-279489

DEPOZITUL CONSTRUCTION HOUSE
Arad, str. Pădurii nr. 49, tel.:254457
VINDE DIN STOC LA PREȚURI DE DEPOZIT!
Oferta specială
- LAMBRIURI PVC
- RIGIPS Import
- VATĂ MINERALĂ Import

☐UȘI METALICE (UȘI BLINDATE) ☐Tablă zincată ☐Oțel beton ☐P.C. ☐Placaj ☐PFL ☐PAL ☐BINALE (uși, ferestre - peste 20 modele) ☐Podele și lambriuri din brad ☐Parchet - fag ☐CAHLE TERACOTĂ (mecanice și manuale) ☐Cărămidă șamotă ☐ȚIGLĂ - Tâmâveni ☐Plăci azbociment ☐Bitum ☐Carton asfaltat ☐Carbid ☐Electrozi

PROGRAM: LUNI-VINERI 8.00-17.00 SÂMBĂTĂ: 8.00-12.00

VIZITÂND DEPOZITUL NOSTRU VĂ PUTEȚI CONSTRUI O CASĂ LA UN PREȚ ACCESIBIL

DORIȚI O TÂMPLĂRIE MODERNĂ PENTRU CASA DVS.?
Tel. 210280
- *Preferați ca această tâmplărie PVC cu sticlă termopan să fie de calitate și din import?*

Apelați la: **EXCLUSIV AL - PLAST**
- *Casa dvs. poate avea de astăzi:*

UȘI, FERESTRE CU STICLĂ TERMOPAN!
Arad, str. Pădurii nr. 91A, tel./fax: 210280
(973863)
AICI TOTUL ESTE IEFTIN ȘI DE O CALITATE DEOSEBITĂ!

S.C. INSTALSAN CONSTRUCTION COMPANY
ARAD, STR. PĂȘUNII
(spre Piața Soarelui) nr. 13, MICĂLACA
(aproape de cimitir) a deschis un
DEPOZIT DE MATERIALE
DE CONSTRUCȚII:
- PAL
- PFL
- PLACAJ

toate grosimile
- SOBE TERACOTĂ
- UȘI
- FERESTRE
- BITUM
- CARTON ASFALTAT
- ȚIGLE
- COAME
- UȘI METALICE

INSTALAȚII SANITARE:
- GRESIE
- FAIANȚĂ
- OBIECTE SANITARE

TELEFON 259088

PROGRAM zilnic: 8,00 - 16,00
sâmbătă: 8,00 - 13,00

Canon ELECTRONIC SHOP

Arad: P-ţa UTA, bl. U1-2, tel/fax: 057 / 271123; 271642; 289642
Timişoara: Str. Lucian Blaga nr. 3 tel/fax: 056 / 196684; 196845

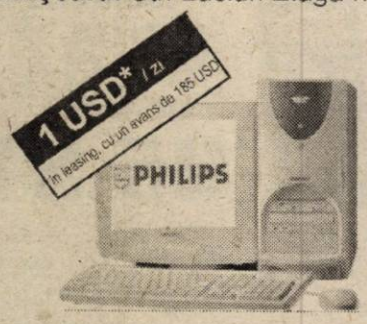

AMD-K6 2 550MHz, 32MB RAM, HDD 8,4GB, Monitor 15" digital, tastatură, mouse + mouse pad **409USD***

Copiator NP 6317 17copii / min, zoom 50-200% tavă 500coli **999 USD***

cadou
Calculator CANON cu ceas la achiziţii peste 500 DM în luna Decembrie

Asigurăm Service cu personal autorizat CANON

*Preţurile nu includ TVA

INTERAMERICAN
Romania Insurance Company S.A.

Preconizând extinderea activităţii pe piaţa românească concernul multinaţional de asigurări INTERAMERICAN organizează selecţie pentru postul de:

MANAGER

Se asigură:	Dacă:
- Salariu motivant şi bonusuri substanţiale pentru realizări	- Aveţi între 30 şi 45 ani
- Training permanent	- Aveţi studii superioare
- Condiţii de lucru la standarde occidentale	- Aveţi abilităţi de comunicare
- Posibilitatea construirii unei cariere în domeniu	- Sunteţi suficient de motivat

Persoanele interesate sunt rugate să trimită un curriculum vitae la sediul central INTERAMERICAN la numărul de fax 313.24.40/313.22.76, până la data de 22 decembrie 2000.

BIROTICĂ

Leximis Splaiul Gen. Gh. Magheru Bl. 329B (Micalaca) Tel./Fax: 057/270111; 270100, Arad

- Tehnică de calcul
  - PC compace
  - imprimante HP, EPSON
- Copiatoare MINOLTA
- Seifuri
- Mobilier de birou
- Maşini de numărat bancnote
- Centrale telefonice SOLOMON

INTERtrans 1

S.C. INTERTRANS 1 S.A. ARAD
2900 Arad, Calea 6 Vânători nr. 2-4
tel. (040) 57 289.755
fax: (040) 57 289.261

ORGANIZEAZĂ | *în fiecare marţi şi joi, orele 10,00*

LICITAŢIE PENTRU VÂNZARE MOBILIER BIROURI,
la sediul situat în Arad, Calea 6 Vânători nr. 2-4.

Contor Zenner România S.A.

Angajează:
- ◆ **Coordonator producţie-vânzări** (inginer electro)
- ◆ **Personal pentru montaj şi verificări metrologice** la contoare electrice (studii medii)

CERINŢE: *maxim 35 ani, cunoştinţe engleză/sârbo-croată, operare PC.*

Rugăm trimiteţi CV detaliat şi scrisoare de intenţie la sediul nostru din Arad, Calea Bodrogului 2-4 până la 13.12.2000.

Societatea Comercială
ROSKO TEXTIL SRL
Curtici Zona Liberă
angajează:

INGINER profil electronică, care să îndeplinească următoarele condiţii:
- vechime în muncă minimum 3 ani
- cunoştinţe de Lb. Engleză
- cunoştinţe operare PC
- posesor carnet de conducere categoria B

ŞOFER care să îndeplinească următoarele condiţii:
- vechime în muncă minimum 5 ani
- cunoştinţe minime de Lb. Engleză
- disponibilitate la un program prelungit.

C.V. şi cererile se trimit la tel./fax: 465.628

ALIMENTARA *A.B.C. comuna Şagu nr. 612 (lângă gară)*

VINDE PRODUSE ALIMENTARE

ÎN SCHIMBUL TICHETELOR DE MASĂ

COMENZILE SE POT FACE ANTICIPAT.

Agenţia Naţională pentru Ocupare şi Formare Profesională Arad

Str. Gh. Lazăr nr. 20

Dosar de Executare nr. 1809/1999
PUBLICAŢIE DE VÂNZARE
Anul 2000, luna 12, ziua 5

În temeiul art. 55 din O.G. nr. 11/1996 privind executarea creanţelor bugetare, aprobată prin Legea nr. 108/1996, cu modificările şi completările ulterioare, se face cunoscut prin prezenta că în data de 15 decembrie 2000, ora 10, în localitatea Horia, la sediul debitorului S.C. AGROINDUSTRIALA S.A., se vor vinde prin licitaţie publică următoarele bunuri mobile:

- tractor U 650	35.253.040 lei	- remorcă basculantă	9.292.000 lei
- tractor U 650	37.456.355 lei	- remorcă basculantă	9.292.000 lei
- tractor U 650	17.626.520 lei	- combină furaje	25.834.610 lei
- tractor U 650	37.456.355 lei	- combină C6P	13.636.440 lei
- tractor U 650	33.049.725 lei	- combină C14	5.058.000 lei
- tractor U 650	35.253.040 lei	- combină C14	5.058.000 lei
- tractor U 650	37.456.355 lei	- combină C14	5.058.000 lei
- tractor U 650	38.558.010 lei	- semănătoare SCP	16.134.750 lei
- maşină stropit VOGEL & NOT	- 14.728.245 lei		
- maşină stropit VOGEL & NOT	- 14.728.245 lei		
- maşină stropit VOGEL & NOT	- 11.046.180 lei		
- semănătoare cereale SC-29	- 20.168.430 lei		
- semănătoare cereale SC-29	- 15.686.560 lei		
- semănătoare cereale SC-29	- 22.409.375 lei		
- maşină ierbicidat MET-2500	- 6.469.050 lei		
- maşină ierbicidat MET-2500	- 3.234.525 lei		

TOTAL _____

468.095.470 lei

PREŢURILE NU CONŢIN TVA

PERSOANELE INTERESATE TREBUIE SĂ DEPUNĂ LA SEDIUL NOSTRU OFERTĂ SCRISĂ DE CUMPĂRARE ŞI SĂ INDISPONIBILIZEZE ÎN CONTUL 3004 DESCHIS LA TREZORERIA ARAD O SUMĂ REPREZENTÂND 10% DIN VALOAREA BUNULUI DORIT.

S. C. EXPERT S. A. ARAD

în calitate de lichidator al S. C. Alfar S. A. Arad

în conformitate cu prevederile Legii 64/95, republicată, continuă vânzarea prin licitaţie publică deschisă, cu strigare pentru următoarele categorii de bunuri:

1. Hală industrială etajată situată în apropierea zonei libere Curtici, judeţul Arad, având suprafaţa construită de 883 mp (suprafaţa utilă 1600 mp) cu următoarele anexe: şopron metalic (620 mp) şi platformă betonată (1670 mp).
Suprafaţa totală a terenului aferent este de 6028 mp (proprietatea Primăriei Curtici şi în administarea S. C. ALFAR S. A. Arad).
Caietul de sarcini cuprinzând descrierea acestui activ şi regulamentul de desfăşurare a licitaţiei se pot ridica de la sediul societăţii.
2. Mijloace fixe, constând în maşini, unelte, pompe, transformatoare şi convertizoare de sudură, autofrigorifice Scania de 20 tone (2 buc.), autodube izoterme tip Raba (2 buc.), remorci autoizoterme, autoutilitară ARO 320 carosată, tractoare şi maşini agricole, remorci auto şi agricole, utilaje inox pentru industria alimentară, SDV-uri şi alte utilaje specifice.
Lista curpinzând mijloacele fixe şi preţul de pornire în licitaţie precum şi regulamentul de desfăşurare a licitaţiei sunt afişate şi pot fi consultate la sediul societăţii.
Bunurile pot fi văzute zilnic între orele 9,00-13,00.
Taxa de participare este de 10.000 lei/participant.
Garanţia pentru înscriere în licitaţie este de 10% din valoarea de pornire, inclusiv TVA pentru fiecare bun.
Înscrierile, achitarea taxei de participare şi a garanţiei pentru înscrierea la licitaţie se pot efectua până în ziua licitaţiei, ora 9,00.
Licitaţia pentru toate bunurile va avea loc în data de 12.12.2000, ora 12,00, şi va continua în fiecare zi de marţi, la sediul societăţii S. C. ALFAR S. A. Arad, Calea Zimandului nr. 3.
3. S. C. ALFAR S. A. valorifică zilnic între orele 9,00-14,00 diferite bunuri constând în obiecte de inventar, mobiliere, piese de schimb, stocuri de materii prime şi materiale etc.
Listele pot fi consultate la secretariatul societăţii.
4. Totodată, societatea valorifică zilnic elemente de seră provenite din dezmembrări (profile zincate tip I, U, L, T, Z de diferite dimensiuni, la preţuri între 3.500-4.000 lei/kg).
5. De asemenea, se lichidează stocul de conserve legume şi fructe şi alte produse alimentare.

INFORMAŢII SUPLIMENTARE
LA TELEFON 057/276101 SAU ING. MIRELA DABICI - 094/784497, SAU ING. DAN TÂRJOIANU- 094/597429.

(5914464)

S.C. TEPRO VEST HOLDING S.A.

VINDE:

▶Țevi instalații(negre și zincate) 1/2 - 4D ▶Toată gama de produse laminate
▶Oțel rotund ▶Bare trase-pătrate-hexagon ▶Plasă sârmă, tablă și electrozi
▶Oțel beton D 8 - 10 - 12 ▶PC 52 D 14 - D 20
▶Onduline ▶Ciment ▶Var ▶BCA ▶Cuie și plasă rabiț
▶Plasa sudată 4, 5, 6.

TRANSPORTĂM MARFĂ 10 - 20 T

Vindem BCA și ciment la preț de furnizor + transport.

ARAD str. Câmpurilor nr. 3 tel. 057-289 924

S.C. ECOS IMPEX S.R.L.

Arad, Calea A. Vlaicu 257 (lângă Peco); tel. 289740

DEPOZIT MATERIALE DE CONSTRUCȚII
VINDE DIN STOC ȘI PREIA COMENZI LA:
■ țigle indigene și din import Ungaria; ■ cărămidă indigenă și import Ungaria ■ B. C. A. și boltari din beton; ■ oțel beton; ■ var, ciment, ipsos, glet, adezivi ■ plasă gard, rabitz, cuie; ■ diferite materiale de construcții
■ boltari 30x25x20 - 461.500 lei/mc pentru 20 buc/m2 zidărie de 30 cm;
■ boltari 30x15x20 - 552.000 lei/mc pentru 16 buc/m2 zidărie de 15 cm.

PREIA COMENZI
pentru orice tip de mobilă din pal melaminat import, bucătărie, birotică, camere copii, sufragerii.

O soluție la cheie — TRANSPORT ȘI MONTARE LA DOMICILIU, GRATUITE. (4873577)

FIRMĂ CU PROFIL TEXTIL
parteneriat de Benetton S.P.A. confecții pulovere

CAUTĂ PERSONAL CALIFICAT și NECALIFICAT (calificare la locul de muncă) în noua fabrică din Calea Aurel Vlaicu
SECRETARĂ, cunoștințe limba italiană

Persoanele interesate sunt rugate să trimită C.V. la adresa din Arad, Str. Câmpul Liniștii nr. 1 (în curte la România Combi) sau la fax: 057/216.717 (d-na Rodica).

Telefon 095/398.905

(5914312)

NON STOP TAXI ALCAZ COMPANY

Angajează
3 TAXIMETRIȘTI
cu mașină proprie;

● Cerem seriozitate și profesionalism!
● Oferim 1 schimb de cauciucuri pe an!

Tel. 274.000; 274.999.

Tarif 2.460 lei/km

Cel mai bun preț la cel mai mic abonament = Connex Cent!

NOKIA 5110

630.000*Lei
pentru abonamentul de 7,5$

400.000*Lei
pentru abonamentele de 9,10,12$

Oferta CONNEX valabilă până la 31.12.2000: 50 % reducere la abonament în primele 3 luni pentru oricare dintre abonamentele CONNEX.

Mag. Quasar, Piața A. Iancu, nr.10, tel.: 211.822

QUASAR — dealer autorizat CONNEX

*Prețul nu conține TVA. În limita stocului disponibil și numai cu conectare la rețeaua Connex.

SOCIETATE COMERCIALĂ

DOREȘTE COLABORARE în vederea desfășurării unei activități de producție.

POSEDĂ SPAȚIU (aprox. 400 mp) amenajat în județul Arad și PERSONAL DISPONIBIL.

TELEFON 094/60.70.71

DAME de companie

În Arad, tinere sexy, rafinate, oferă companie, contacte și masaj erotic.

Informații și programări 24h/24h la tel.: 8-911-77

OSRAM GERMANIA

EXISTĂ LUMINĂ. ȘI EXISTĂ OSRAM.

Acum poți visa cu lumina aprinsă !

Împlinește-ți visul ! Ai șansa vieții tale: Cumpărând orice produs Osram Economy sau Dulux economisești 1.300.000 lei și extraordinar:

CÂȘTIGI O EXCURSIE LA MIAMI

ȘI MULTE ALTE PREMII

Decupați talonul atașat fiecărui bec energo-economic OSRAM și trimiteți-l completat la OSRAM ROMÂNIA SRL, CP 144, OP 32, București.

1 DULUX EL LONG LIFE durează cât 15 becuri incandescente și consumă de 5 ori mai puțin

Bec	Incandescență 100 W	LONG LIFE 20 W
Durata de viață	1 000 ore	15 000 ore
Ore de funcționare	15 000 (15 becuri)	15 000 (1 bec)
Consum total	1 500 kWh	500 kWh
Costul energiei*	1 813 500 lei	362 700 lei
Costul becurilor*	15 becuri = 105 000 lei	1 bec = 286 000 lei
Cost total	1 918 500 lei	648 700 lei

Cu 1 DULUX EL LONG LIFE economisești 1 269 900 lei

*cu tarif standard 1208 lei/kWh + TVA

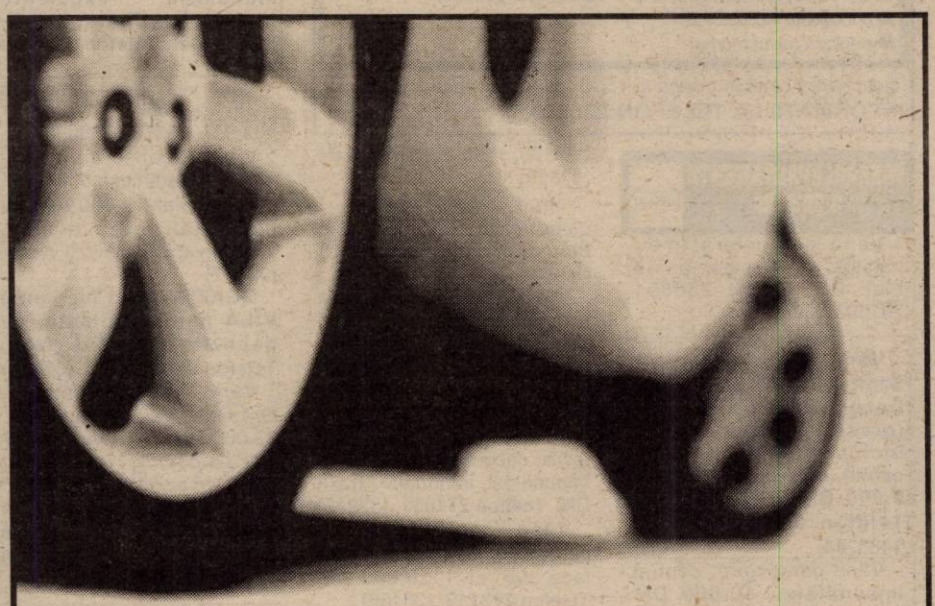

RCA 2001

Sucursala ASTRA Arad

Încheie **LA DOMICILIUL CLIENȚILOR ASIGURAREA DE RĂSPUNDERE CIVILĂ AUTO**

Solicitați personalul nostru specializat la numerele de telefon 057/251662, 253369

INFO CLIENT: ASTRA SERVICE 24 - TELEFON: 01/9666 www.astrasig.ro

ASTRA® S.A.
SOCIETATE DE ASIGURARE-REASIGURARE

Primiți cu cadouri SONY?

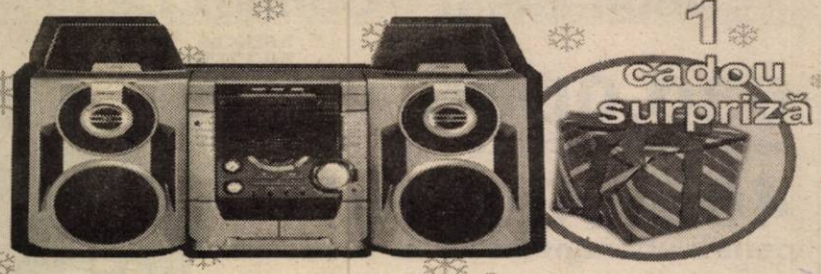

Sărbători fericite!

zilnic la
Luni - Vineri 9:00 - 19:00
Sâmbătă 9:00 - 13:00

QUASAR
Mag. Quasar, Piața A. Iancu
nr. 10, Tel.: 211.822

S.C. ROSKO TEXTIL S.R.L.
ZONA LIBERĂ CURTICI
PARCELA NR. 1

TELEFON 465627
FAX 465628

Societatea ROSKO TEXTIL
cu sediul în Zona Liberă Curtici

CAUTĂ în vederea închirierii
UN MICROBUZ cu capacitate de 17 locuri.
Pentru curse zilnice ARAD-CURTICI și retur.

Ofertele se primesc prin fax 465.628.

I. C. P. V. S. A.
A TRINITY INDUSTRIES Inc. Co.
Angajează:

A. INGINERI PROIECTANȚI
Cerințe:
- stagiul militar satisfăcut
- specialitatea material rulant
- cunoștințe AUTOCAD
- engleză (nivel mediu)

B. TRADUCĂTOARE GERMANĂ
Cerințe:
- studii superioare

Depunerea cererilor, până la 15.XII.2000, la sediul institutului.
INFORMAȚII LA TELEFON:235040. (5914459)

VÂNZĂRI APARTAMENTE O CAMERĂ

Vând garsonieră îmbunătățită, str. Bușteni, nr. 14, bloc B. Telefon 230891; 251303. (32727)

Vând garsonieră, str. Simfoniei, bloc 243, confort I, etaj 2, îmbunătățită recent (gresie, faianță, balcon închis gresiat, telefon, cablu), bloc cu contorizare, 9.000 DM, nenegociabil. Telefon 095.513.104. (f. 1463244)

Vând garsonieră, central, îmbunătățiri, 10.500 DM. Telefon 057/222616, după masă. (32865)

Vând apartament una cameră etaj 4/4, acoperiș țiglă. Telefon 247429. (32731)

Vând garsonieră mobilată, Bușteni, îmbunătățiri, 10.500 DM. Telefon 253364. (32754)

Vând garsonieră, confort I, et. II, zona Miorița, 8.000 DM. Telefon 213113. (33136)

Vând urgent apartament 1 cameră, Miorița, stil occidental. Telefon 253326. (33171)

VÂNZĂRI APARTAMENTE DOUĂ CAMERE

Vând apartament două camere, decomandate, neamenajat, garaj, centru. Telefon 252906. (32911)

Vând apartament 2 camere, Confecții, 10.000 DM, negociabil. Telefon 223180, mobil 095 598 304. (32518)

Vând apartament 2 camere, str. Traian Moșoiu, bloc 1-7. Telefon 250348. (33019)

Vând 2 camere, Micălaca, mici îmbunătățiri, 12.600 DM. Telefon 270856. (32756)

Ocazie! Vând 2 camere Vlaicu, etaj I, 9.000 DM. Telefon 270856. (32754)

Vând apartament 2 camere, decomandat, bloc Z19, îmbunătățit, informativ 18.500 DM. Telefon 271951. (32945)

Vând apartament 2 camere, decomandat, Micălaca 300, et. I, 20.000 DM. Telefon 213113. (33136)

Vând apartament 2 camere, contorizat, Vlaicu, 8.800 DM. Telefon 213113. (33136)

Vând sau schimb, urgent, apartament 2 camere, Vlaicu, contorizat, îmbunătățit, cu apartament 3-4 camere, Vladimirescu, centru. Telefon 093.449.617; 279193. (33027)

Vând urgent apartament în casă, 2 camere, central, tot confortul. Telefon 093.501.153. (33166)

Vând 2 apartamente a câte 2 camere + dependințe, tip vilă, parter + etaj. Telefon 095 473 761. (32693)

Vând urgent apartament 2 camere, Vlaicu, 8.000 DM. Telefon 253326. (33171)

VÂNZĂRI APARTAMENTE TREI CAMERE

Vând apartament 3 camere, central, parter, bun privatizare. Telefon 282443. (33616)

Vând urgent apartament 3 camere, decomandate, 95 mp, 2 balcoane închise, bloc contorizat, Aradul Nou. Telefon 288346. (33118)

VÂNZĂRI APARTAMENTE PATRU CAMERE

Vând apartament stil italian, 4 camere, baie, bucătărie, balcon închis. Telefon 092.470.607. (32676)

Ocazie! Vând apartament central, 4 camere, preț unic. Telefon 285483. (33097)

VÂNZĂRI CASE

Vând (schimb cu spațiu mai mic + diferență) CASĂ CENTRAL, subsol - parter - mansardă, excelentă birouri, cabinete, firmă, 59.000 DM. Telefon 250890. (31930)

Vând vilă nouă, central, la cheie, deosebită. Telefon 094 183 917, 253708. (33093)

Vând (schimb cu garsonieră în Arad) casă în Nădab, grădină mare 2.200 mp, cu posibilități gaz, telefon. Telefon 057-223020 Arad. (33162)

OCAZIE! Vând (variante) VILĂ parțial finisată, cu depozite, Aradul Nou. Telefon 092.210.857. (32684)

Vând casă 6 camere, Grădiște, garaj, canalizare, 32.000 DM. Telefon 092 237 784. (32802)

Vând casă, ieftin, în Chișineu Criș, str. George Coșbuc nr. 40. Telefon 095.401.218. (5334806)

Vând casă în Bătanya (Ungaria), 3 camere, gaz, baie, preț 5.000 DM. Telefon 092 275 562. (33070)

Vând casă cu grădină comuna Șilindia, preț 35.000.000 lei. Telefon 095 571 815, 466871. (32968)

Vând avantajos casă cu 3 camere, Iratoș. Telefon 249506, 095 317 956. (32879)

Vând urgent, ieftin și negociabil casă cu etaj + casă 4 camere, baie, bucătărie, grădină mare, 2 garaje, toate facilitățile, localitatea Vladimirescu, str. I. Slavici nr. 6, telefon 514044. (33102)

Vând casă mare, din cărămidă, în Nădlac, str. Victoriei nr. 12. Telefon 259299, 095 521 224. (33111)

Vând (schimb) casă + brutărie, Bujac, cu apartament 2-3 camere, zonă centrală. Telefon 276619; 095.529.503. (32872)

Vând casă nouă, 1996, stil occidental, tot confortul, 8.000 mp, loc la șoseaua principală în dotare abator + carmangerie, excelent pentru privatizare. Telefon 216092; 095.053.634. (31329)

Vând casă cu clădire nouă în construcție, comuna Zăbrani. Telefon 093.457.675, după ora 16. (32980)

Vând casă cu etaj + dependințe, zonă turistică, posibiltăți privatizare, preț negociabil (vilă). Telefon 095 473 761. (33143)

VÂNZĂRI SPAȚII

Vând (închiriez) SPAȚII COMERCIALE (producție), toate la un loc. Telefon 092.621.961. (32197)

Vând gheretă, Piața Miorița, central, posibil orice activitate, aer condiționat, apă, canalizare, curent, intrări față, spate. Telefon 094.669.443. (33156)

Vând urgent spațiu comercial sau producție, 540 mp în Șiria plus apartament de serviciu 3 camere, bloc. Telefon 094.545.778. (33155)

VÂNZĂRI TERENURI

Vând TEREN la D.N.79, Chișineu Criș, bun pentru privatizare. Telefon 095.401.218. (5334806)

Vând loc casă, str. Brâncuși, 774 mp. Telefon 243023. (33046)

Vând teren intravilan 590 mp. Telefon 093.290.155. (33049)

VÂNZĂRI AUTO

Vând Dacia Super Nova, clima, rapsodia sau confort, 0 km, livrare imediată. Telefon 094.391.896. (32305)

Nu-ți mai fă griji, CAUCIUCURILE de care ai nevoie, sunt la mine, IEFTINE și BUNE, toate dimensiunile, cu garanție, aduse din GERMANIA. Telefon 259339; 094.706.321. (32811)

Vând autoturism Opel Astra, 1992; Renault Laguna, 1995, înmatriculate p.f., stare perfectă. Telefon 092 237 792.

Vând tractor U 650, stare de funcționare, preț negociabil, localitatea Horia, nr. 175. Telefon 095.260.421. (32678)

Vând Renault 21, an 1988, benzină și pe gaz, stare foarte bună, 7.000 DM, negociabil. Telefon 092.744.730. (32860)

Vând Audi Sport, an 1985, CIV per. Telefon 057 - 242841; 095.633.429. (32720)

Vând Opel Vectra 1,7 TD, an 1994, multiple opțiuni, stare excepțională. Telefon 095 523 319. (33122)

Vând Dacia 1310 Breck, 1989, condiții foarte bune. Telefon 094.558.104. (33044)

Vând Dacia 1304 Papuc, caroserie nouă, cauciucuri noi, autorizație specială, preț 2.100 DM. Telefon 214525. (33066)

Vând Dacia 1310, an fabricație 1988, gri metal. Telefon 095.514.417. (33086)

Vând mașină semănat porumb pe patru (4) rânduri, Chelmac nr. 217. (5914602)

Vând urgent Dacia Papuc, 1991, acoperit, stare bună. Telefon 233747. (33159)

VÂNZĂRI ELECTRO

Vând televizor color, plastic; video, mașină spălat automată; congelator mic. Telefon 266414. (32828)

Vând TELEVIZOARE COLOR, diferite modele. Telefon 280260, 092.756.666.

Vând COMPUTER 486-IBM Siemens, diferite configurații, de la 1.800.000 până la 2.200.000 lei, complet, cu monitor, tastatură, mouse. Telefon 280260. 092.756.666.

Vând COMPUTER PENTIUM I - Compaq IBM Fujitsu, diferite configurații, prețul de la 4.000.000 lei, complet, cu monitor, tastatură, mouse. Telefon 280260, 092.756.666.

Vând TV color 800.000 lei; mașină spălat automată 1.500.000 lei. Telefon 275681. (32972)

DE SĂRBĂTORI, mari reduceri de preț, la MAȘINILE DE SPĂLAT AUTOMATE, pe care le importăm pentru dumneavoastră. Oferim garanție. Telefon 259339, 094 706 321. (32811)

În LUNA CADOURILOR vă oferim TV COLOR, telecomandă, calitate foarte bună a imaginii, prețuri accesibile. Oferim garanție. Telefon 259339, 094 706 321. (32811)

GAMA DE FRIGORIFICE (congelatoare, lafă, frigider) pe care-v-o oferim vă ajută să consumați alimentele mereu proaspete. Oferim garanție. Telefon 259339, 094 706 321. (32811)

Vând CASE MARCAT FISCALE și CÂNTARE ELECTRONICE, omologate. Telefon 282829; 272727. (f. 1463195)

Vând televizoare color diferite modele, cu garanție. Telefon 219365, 093.380.028. (32608)

Vând TV color 100 - 300 DM cu garanție. Telefon 275277. (33023)

Vând congelator cu sertare, combină frigorifică și mașină de spălat automată cu garanție. Telefon 275277. (33023)

Vând televizoare: Grundig, Nokia, Telefunken, stereo, teletext, telecomandă. Telefon 264004. (33099)

Vând mașini de spălat automate, combine frigorifice, congelatoare, televizoare color, garanție, modele noi. Telefon 251392. (33100)

Vând mașină spălat automată, televizor color, cuptor microunde. Telefon 284604. (33116)

Vând calculatoare Pentium II și Pentium III, aparate foto profesionale, camere video digitale și telefone celulare. Telefon 092 983 970. (33135)

Vindem diferite TELECOMENZI pentru televizor (170.000 lei), video, satelit, componente electronice. Telefon 092.368.868; 095.794.894. (mp)

Vând telefon mobil Ericsson T-10 cu meniu de T-18. Telefon 092.294.842. (32944)

VÂNZĂRI DIVERSE

Vând PLASĂ GARD ZINCATĂ și NEAGRĂ, toate dimensiunile; CUIE; PLASĂ RABITZ; TABLĂ DECAPATĂ 0,4 și 1 mm; TABLĂ ZINCATĂ 0,4, ȚEAVĂ PĂTRATĂ, SÂRMĂ NEAGRĂ și ZINCATĂ, COTURI, BURLANE, str. Vrabiei, nr. 4. Telefon 289997. (32983)

Vând mobilă tineret deosebită (vitrină, birou, dulap), măsuță și tabureți. Telefon 255582. (33113)

Vând haină de vulpe polară 3/4, super frumoasă, mărime 46-48. Telefon 094 391 896. (32806)

Vând ȚIGLĂ MARSILIA-PORTUGHEZĂ 5650 lei/buc; ȚIGLĂ jgheab 4800 lei/buc fabricată SIGHIȘOARA; CĂRĂMIDĂ EFICIENTĂ 290/245/150-7.300 lei/buc, PRAF MARMORĂ, TERASIT, MOZAIC, 850 lei/kg. Informații MÂSCA nr. 33. Telefon 531498; 093.817.690. (32570)

Vând BOLȚARI 10 modele, zgură și beton, PAVELE, BORDURI, etc. Telefon 095.634.885. (31046)

Vând LEMNE FOC, la domiciliul clientului. Telefon 277027. (32294)

Vând expresouri cafea profesionale. Telefon 092.962.123. (32641)

Vând LEMNE FOC, la domiciliul. Telefon 214010. (32630)

Vând lemne foc esență tare, orice cantitate. Telefon 245248. (32838)

Vând mașină Lancia Diesel, motocicletă lava 350 cm, strung SNA 500, 3 m între chilnere, strung SNB 501, strung coreean, mașină găurit nouă, agregat sudură electrică. Aldea Ștefan, localitatea Pecica, nr. 1236. (32954)

Vând termotecă Ariston, Bereta 24 kw Turbo. Telefon 254411. (32964)

Vând LEMNE FOC tăiate, esență tare, la domiciliu. Telefon 276488. (32978)

Vând termoteka Beretta nouă și talon BMW, model 520, an 1990. Telefon 092 251 555. (33062)

Vând hârtie înnobilată, naturală, albă, scris, carton Mucava și altele. Telefon 092 463 688, 092 884 970. (33084)

Vând 40 oi mame, tineret. Localtiatea Zărand, telefon 212. (4434710)

Vând urgent vacă gestantă la a-2-a fătare, localitatea Vladimirescu, str. I. Slavici nr. 6. Telefon 514044. (33102)

Vând termoteka Beretta, 24 KW, sigilat, 1.200 DM. Telefon 094 249 933. (33101)

Vând CHERESTEA de STEJAR, uscată și CANAPELE, COLȚARE, DORMITOARE. Telefon 094.507.339, 275551. (32603)

Vând EUROBOLȚARI termoizolanți cu certificat calitate, 300x250x200 la 5.700 lei/buc. 1 mc-400.000 lei. Telefon 281491; 092.381.750. (32711)

Vând banzic Roman și motor Golf 1600 cmc, după capitală. Telefon 294, localitatea Socodor. (32881)

Vând PARCHET fag ABURIT, uscat, grosimea 22 mm, pervazuri. Telefon 235271; 094.555.338. (32623)

Vând baterie cu duș flexibil, arzător gaz metan de 1000, plapume din puf de gâscă, mobilă combinată „Camelia", pături electrice noi, chiuvetă faianță baie, loc de veci în cimitir. Telefon 233563. (33134)

Vând automat pentru iluminat casa scării, calitate germană, 350.000 lei și microfon cu antenă. Telefon 232908, seara. (33069)

(Continuare în pagina 15)

☛ (Urmare din pagina 14)

Vând carabină cal. 222 ZN, mixtă cal. 7x57, 16+ țevi de schimb, Steyr Mannlicher Luxus, cal. 6,5x57. Telefon 251392. (32903)

Vând armă de vânătoare Bock italian, cal. 12/2 și IJ clasic, calibru 12/2, ambele stare foarte bună. Telefon 095.317.785. (33152)

CUMPĂRĂRI TERENURI, IMOBILIARE

Cumpăr spațiu ultracentral sau str. Eminescu, Mețianu, eventual preiau contract cu posibilitate cumpărare. Telefon 092 344 705. (33072)

CUMPĂRĂRI DIVERSE

Cumpăr CÂINE mascul tânăr, rasa TERRIER. Telefon 257837, 092 410 565. (33110)

Cumpărăm: ORZ, PORUMB, GRÂU FURAJER, plata la ridicare. Telefon 065-443367, 065-163885, 095 824 973. (1463163)

Cumpăr PORCI GRAȘI localitatea MÂSCA, nr. 307, preț 26.000 lei/kg. Telefon 057 - 531497; 094.774.649. (320585)

Cumpăr porci peste 100 kg, preț 26.000 lei/kg. Telefon 094.867.536. (32695)

Cumpăr grâu, plata pe loc, 3.200 lei/ kg. Telefon 462342, 093 194 025. (4439711)

Cumpăr vaci și vițele cu plata pe loc. Telefon 095390375. (33120)

Cumpăr deșeuri de fier vechi și neferoase, cantități mari, preț avantajos. Telefon 093 404 010. (32821)

Cumpăr: diferite obiecte vechi, picturi (Școala Băimăreană), obiecte din argint, candelabre, ceas pendul, de buzunar, de masă, ilustrate dinainte de 1944. Telefon 093.597.244. (33160)

CERERI ȘI OFERTE DE SERVICII

LORETO COMPANY angajează MAISTRĂ, profil încălțăminte, MAȘINIȘTE, MANUAL, SUBȚIAT. Asigurăm transport, bonuri masă, salariu sigur și avantajos. Telefon 278785, 092 973 109, 093 779 304. (32795)

Angajez urgent BRUTAR cu experiență, salariu foarte avantajos. Telefon 094 198 658. (33115)

FIRMĂ ITALIANĂ cu sediul în Aradul Nou angajează MUNCITOARE pentru AC-TIVITATEA DE PRODUCȚIE. Informații la telefon 247290, după ora 17. (32355)

Societatea „MANIVA", angajează ȘEF SECȚIE, CTC-istă și CONFECȚIONERE. Oferim bonuri de masă și decontăm abonamente. Telefon 256935. (32601)

FIRMĂ de DISTRIBUȚIE angajează AGENT VÂNZĂRI. Condiții: cunoștințe operare PC, vârsta maximă 30 ani. Telefon 094.771.649. (32891)

BRUTĂRIE, angajează BRUTAR cu experiență, cocător pe vatră. Telefon 216663. (33133)

SOCOM PIELARUL ARAD angajează CONFECȚIONERE FEȚE ÎNCĂLȚĂMINTE calificate, MAȘINISTE, MUNCITOARE la masă. Informații, telefon 236116. (32897)

TOMAIFICIO VENEZIANO angajează PERSONAL la mașina de îndoit termociment și la subțiat. Salariu avantajos. Telefon 254233. (32766)

Angajăm AGENT VALORI MOBILIARE, CV la CP 3/202, Oficiul Poștal Arad 3. (32998)

FIRMĂ ITALIANĂ, profil ÎNCĂLȚĂMINTE, angajează: ELECTRICIAN, MECANIC și MUNCITORI. Interviul, marți, miercuri, joi, vineri, ora 10, localitatea PECICA, ferma 20. Telefon 095.261.181. (33148)

Angajăm BARMANE-OSPĂTARE la Turnul de Apă. Telefon 092.690.349. (33132)

„DIALMA" Arad, angajează CONFECȚIONERE și TINERE NECALIFICATE pentru învățarea meseriei. Asigură TICHETE de masă și decontează ABONAMENTELE de transport. Telefon 241325. (32104)

TOP SECURITY ARAD, Piața Sârbească nr. 1, telefon 281410, 280228, angajează PERSONAL PAZĂ. (33175)

PRESTĂRI SERVICII

REPAR ieftin: FRIGIDERE, LĂZI, CONGELATOARE, garanțial. Deplasare gratuită. Telefon 092.417.397. (33140)

PARCHETĂRI, RAȘCHETĂRI, PALUXĂRI, cu materialele firmei (clientului). Telefon 235271, 094 555 338. (33173)

Autorizat, execut: ZIDĂRII, TENCUIELI, FINISAJE interioare, zugrăveli. Telefon 287490, 247908. (33052)

EXECUT: construcții, renovări apartamente, gresieri, instalații sanitare, vopsitorii, zugrăveli, izolații. Telefon 272695, 095 685 685.

RAPID și CALITATE: execută construcții, zugrăveli, tencuieli, gresieri, acoperișuri, instalații sanitare, contraigrasiei. Telefon 214319.

Învățați conducerea automobilului iarna. ȘCOALA „VÂRTACI", 6 ianuarie. Telefon 246527, 271208. (33176)

DIVERSE

RESTAURANTUL „BLUE BAR" organizează REVELION. Informații str. Cozia nr. 5. (32770)

REVELION 2001 - CASA ARMATEI, cu orchestră. Telefon 214401. (33085)

OFER VALUTĂ ÎMPRUMUT. Telefon 093 473 896. (32794)

LICITAȚIE. Dosar execuțional 208/1999. Judecătoria Ineu vinde la licitație publică, în data de 15 decembrie 2000, ora 12, la sediul Judecătoriei Ineu, Biroul executorului judecătoresc, imobilele situate în localitatea PÂNCOTA, str. A. Iancu nr. 79 și PÂNCOTA, str. Decebal nr. 62, debitoare fiind SC „NOVAC PROD" SRL, Pâncota. Prețul de strigare este 70.000.000 lei. Informații suplimentare la executor judecătoresc, Găluț Alexandru sau BCR Pâncota, telefon 466228 sau 466317. (4433367)

SC „COSMOROM" București, dorește să obțină acord de mediu pentru stație fixă emisie recepție telefonie mobilă, amplasată în localitățile Vărădia și Săvârșin, extravilan. Contestațiile se pot depune la Agenția de Protecția Mediului, Bd. Dragalina nr. 16, Arad. (33129)

TURISM

NOU! MARI REDUCERI DE PREȚURI!

ATLASSIB

Călătorești cu autocarele noastre moderne, în EUROPA: GERMANIA, AUSTRIA, FRANȚA, ITALIA, SUEDIA (plecări zilnice), BELGIA, OLANDA, DANEMARCA, ANGLIA, FINLANDA, NORVEGIA, SPANIA, PORTUGALIA, UNGARIA, IUGOSLAVIA.

NOU! Reduceri suplimentare pentru: elevi, studenți, pensionari și grupuri. Bd. Revoluției nr. 35, telefon 251871, 252727; Autogară, telefon 270562. O poartă deschisă spre Europa! (c.)

SEMO TOUR ARAD

vă invită să petreceți REVELIONUL atât în țară: BĂILE FELIX, BĂILE HERCULANE, STÂNA DE VALE, VATRA DORNEI BALVANYOS cât și în străinătate: TUNISIA, CROAȚIA, SLOVENIA etc. Bilete de avion, asigurări medicale, carte verde, asigurări obligatorii auto și orice alte servicii turistice. Telefon 283311, 282877. (c.)

„Pletl"

Vă oferă:
zilnic spre Germania
PASSAU - REGENSBURG - NURNBERG - HEILBRONN - STUTTGART - KARLSRUHE - HEIDELBERG - WURZBURG -FRANKFURT - MAINZ- GIESSEN.
SERVICII: călătorie în autocare noi, moderne; 2 bagaje gratuite; însoțitoare de bord;
o masă caldă în Ungaria.
Informații și înscrieri la AGENȚIILE PLETL: ARAD, telefon 057-252291, LIPOVA telefon 057-561377, 057-563011; TIMIȘOARA, telefon 056-200119; LUGOJ, telefon 056-359651; REȘIȚA, telefon 055-224904. (c. 18)

REVELIOANE și SCHI! KOTOR la MAREA ADRIATICĂ: 430 DM; KOPAONIK la schi: 540 DM și multe alte oferte! Telefon 213220, „MONTANA TOUR", B-dul Revoluției nr. 31.

ÎNCHIRIERI

Ofer spre închiriere SPAȚIU COMERCIAL amenajat, 58 mp, str. I.C. Brătianu (fostă 30 Decembrie). Telefon 259765; 095.873.086. (33139)

Închiriez sau cumpăr spațiu pentru amenajare depozit en gros. Relații la telefon 094.643.997 sau 094.910.594. (32876)

Închiriez (vând rate), casă centru, 2 camere, gaz. Telefon 232943. (32967)

Închiriez apartament la casă, tot confortul. Informații telefon 092.826.917. (32990)

Ofer spre închiriere spații de depozitare și producție, în Calea A. Vlaicu nr. 28-32. Vând autoutilitară MAN 1, 9 t util, stare foarte bună. Telefon 092 253 173. (33079)

Închiriez apartament ultracentral, încălzire proprie gaz (fără cheltuieli). Telefon 288346. (33118)

Ofer spre închiriere apartament (ne)mobilat. Telefon 210255. (32833)

Caut urgent să închiriez garsonieră sau apartament curat. Telefon 210555. (32833)

Ofer spre închiriere apartament 3 camere, mobilat modern, zonă centrală. Telefon 286143. (32845)

Închiriez spațiu comercial, B-dul Revoluției, lângă Teatru, 125 mp. Telefon 256314; 095.611.323, după ora 18. (33147)

Ofer spre închiriere apartament 1 cameră, ultraconfort și ultracentral. Telefon 251107. (33047)

Dau garaj în chirie. Telefon 235830. (32975)

Închiriez urgent apartament central, bun pentru privatizare, birouri, cabinete etc. Telefon 093.501.153. (33166)

Caut de închiriat apartament-casă central, mobilat frumos. Telefon 253326. (33171)

Ofer spre închiriere apartament 2 camere (ne)mobilat, central, 100 DM. Telefon 270872. (33171)

PIERDERI

Pierdut chitanțele originale nr.4575303; 4575207; 4575172/ 18, 20.XI.2000, eliberate de SC „NORBELA" SRL și factură fiscală originală nr. 6047540/20.XI.2000. Le declar nule. (44333367)

Pierdut ștampilă dreptunghiulară cu inscripția A.F. AVRAM TRAIAN. C.F. R.3217803 SEBIȘ, telefon 057-420252. O declar nulă. (33144)

Pierdut carnete de sănătate eliberate de dispensul din localitatea Horia de Constanța pe numele: Munteanu Nicoleta, Munteanu Izolda, Munteanu Ștefania. Le declar nule. (33056)

† DECESE †

Cu adâncă durere în suflet, după 50 de ani de căsnicie, anunț încetarea din viață, după o grea suferință, a celui ce a fost soț, tată,

BULBESCU EMIL.

Înmormântarea va avea loc azi, 11 decembrie, ora 14, la Cimitirul Pomenirea Arad. În numele soției iubitoare, Bulbescu Constanța.

Cu nemărginită durere anunțăm încetarea din viață, într-un tragic accident a unicului nostru fiu, care a fost

CRISTIAN MIRCEA

în vârstă de 23 ani. În veci nemângâiați mama, tata, bunicii, unchii, mătușile și verișorii. Înmormântarea va avea loc în comuna Șagu nr. 369, marți, 12 decembrie 2000.

Cu multă durere în suflet anunțăm încetarea fulgerătoare din viață, la numai 39 ani, a soțului și tăticului nostru scump și drag

BLAJ GAVRIL.

Înmormântarea va avea loc azi, ora 13, de la domiciliu. Soția Maria, copiii Gabriela și Marian Blaj.

Cu adâncă durere anunțăm încetarea din viață, după o scurtă și grea suferință a celui ce a fost soț, tată, bunic, frate, cumnat și unchi, activist sportiv al județului Arad,

CORODAN PETRU.

Îl deplâng soția, fiul și nepoții, împreună cu fratele Andrei cu familia. Înmormântarea azi, 11 decembrie 2000, ora 14, de la Capela Cimitirului Ortodox din Grădiște. Familia îndoliată.

Cu adâncă durere anunțăm moartea fulgerătoare a iubitei noastre mame,

GĂGEANU AURELIA,

la vârsta de numai 55 ani. Înmormântarea a avut loc ieri, 10 decembrie 2000, ora 14, la Cimitirul din localitatea Livada. Veșnic te va plânge familia îndurerată.

† CONDOLEANȚE †

Cu adâncă durere în suflet anunțăm încetarea din viață, după o grea suferință a scumpului nostru tată, bunic, socru,

BULBESCU EMIL,

în al 70-lea an al vieții sale. Nu te vom uita niciodată! Dumnezeu să te odihnească în pace! Familia Lăzărescu Valer. (33168)

Colectivul SC STIZO VEST ARAD este alături de familia Bulbescu și familia Lăzărescu, în aceste momente grele prin care trece la decesul celui ce a fost

BULBESCU EMIL.

Dumnezeu să-l odihnească în pace! (33169)

Suntem alături de colegul nostru POPA FABIAN, în marea durere pricinuită de decesul tatălui său. Transmitem sincere condoleanțe familiilor îndoliate. Colegii din S.P.F. CURTICI. (33172)

Sincere condoleanțe prietenei mele TINA, la pierderea mamei dragi. Adi Coraș din Los Angeles, SUA. (33174)

† SERVICII FUNERARE †

NON STOP (la orice oră) „RO-STYL COMPANY"

Firma noastră este PRODUCĂTOARE DE SICRIE, cu magazin în: ARAD, str. M. Eminescu nr. 4 (vizavi Cinema MUREȘUL), telefon 057-211929, 094.537.715. EFECTUĂM SERVICII: spălat, îmbrăcat, îmbălsămat și transport cu personal calificat. ASIGURĂM MINIM: 8 modele de SICRIE din LEMN MASIV (nu din PAL sau furnir); SICRIE CU MÂNERE și ȘURUB (nu se bat cuie), SICRIE LUX, 5 modele LENJERIE DECES (respete), LENJERIE DE LUX, cruci lemn și metal. ACCESORII: catafalc, steag, prosoape etc. INTERMEDIEM: fanfară, colaci, colivă etc. FIIND PRODUCĂTORI, AVEȚI AVANTAJUL UNOR PREȚURI MINIME și POSIBILITATEA DE A PLĂTI ÎN RATE. Ofertă: sicriu stejar (cruce, respete) - 1.000.000 lei. ANGAJĂM PERSONAL. (c.)

SC „NOSFERATUM" SRL,

ARAD, str. Ghiba Birta nr. 26, telefon 270437; Non stop 094.554.874, NĂDLAC, str. 1 Decembrie nr. 4, telefon 092.922.337.

NON - STOP
SERVICII FUNERARE COMPLETE.

SICRIE, RESPETE, CRUCI (prețuri de producător). ACCESORII: prosoape, batiste, panglică neagră, baticuri, mânere, lumânări, catafalc, sfeșnice, steag de doliu. SERVICII: capelă, spălat, îmbălsămat, îmbrăcat, transport intern și internațional. Asigurăm colaci, colivă, coroane, jerbe, fotografii profesionale, fanfară, organizăm pomeni. OFERTA BRAD: sicriu brad, respete, cruce - 900.000 lei. Transportul sicriului la domiciliu este gratuit!!!

ANGAJĂM ȘOFER. (c. 44)

† COMEMORĂRI †

„Au trecut trei ani de zile/ De dor și de suspine/ De când tata,

DĂNILĂ GHEORGHE,

nu mai vine/ Să stăm și să povestim/ Despre noi, cum mai trăim/ Te așteptăm tată să vii/ Doar o zi printre cei vii/ Și apoi tu poți să pleci/ În grădina celor drepți". Toți cei dragi ție: soția, copiii, nepoții și strănepoata, familia DĂNILĂ. (32759)

Astăzi, 11 decembrie, se împlinesc 3 ani de când ne-a părăsit pentru totdeauna dragul nostru,

AUREL VĂRȘAN.

Nimic nu poate șterge durerea și tristețea din sufletele noastre. Dumnezeu să-l odihnească în pace! Familia. (33057)

În prag de Sfintele Sărbători, aducem un pios omagiu și un trist colind celor care au fost părinții, socrii și bunicii noștri,

PETRU și FLOAREA BEJAN,

acum, când s-au scurs 20 și respectiv 5 ani de la trecerea lor în neființă. Dumnezeu să-i odihnească în pace! Fiica, ginerele, nepotul și familia lui. (33178)

● PRODUCE ȘI MONTEAZĂ UȘI ȘI FERESTRE DIN PVC
ARMAT CU PROFILE TROCAL GERMANIA
● PRODUCE ȘI VINDE GEAM TERMOPAN
LUCRU NEMȚESC

SATLINE

SALON DE EXPOZIȚIE:
ARAD, PIAȚA MIHAI VITEAZU
BL. M 7, PARTER
TEL./FAX. 057/25 14 61; 094 50 72 11

Firma noastră
S. C. BELSIRIM IMPORT-EXPORT S. A.
cu capital german și cu un număr de peste 200 de angajați,
în mijlocul unui climat de muncă stabil,
CAUTĂ pentru departamentul „Comercializare piese camioane"
(cu reprezentanțe în toată țara): MANAGER
Sunteți o persoană dinamică, bun organizator, care știe să pună la punct o rețea națională de distribuție și să o conducă, cu un spirit organizatoric și logistic de excepție, corect, cu experiență în domeniu, cunoștințe tehnice auto și vorbirea unei limbi internaționale, de preferință limba germană (reprezintă un avantaj)?
Dacă DA atunci sunteți persoana ideală pentru postul respectiv.
RETRIBUIRE DE EXCEPȚIE!
NU EZITAȚI SĂ NE CONTACTAȚI.
Telefon 284.125, 275.484 (591446)

Cooperativa de Credit Familia

CREDITE	DEPOZITE
credite pentru cumpărare de locuințe de 12,5%, 25%	1 lună ..... 47% pe an
împrumuturi cu reținerea garanției bănești din suma acordată cu dobândă de 40% pe an.	3 luni ..... 49% pe an
împrumuturi cu garanție bănească cu dobândă de 38% pe an.	6 luni ..... 50% pe an
	12 luni ..... 54% pe an

CCBP Familia București face angajări pentru municipiu și județ:
▸ inspectori credite ▸ inspectori depozite
Se solicită garanție; preferabil experiență.
ARAD : str. Bușteni 5 tel. 235 982
PECICA: str.Principală 6 tel. 468 505
SEBIȘ: str. Parcul Libertății nr. 17 tel. 093 835 328

S.C. "BENDEA" S.R.L.
VINDE PRIN MAGAZINELE
din B-dul Revoluției 26-38, Telefon: 231853;
Liviu Rebreanu 68, Telefon: 250905
CONTOARE APĂ CALDĂ ȘI RECE - 440.000 lei/buc.
■ GRESIE color cal. I - preț de fabrică, adaos 0
■ FAIANȚĂ color cal. I - preț de fabrică, adaos 0
■ BATERII BAIE ■ Obiecte sanitare ■ Căzi baie
■ BOILER ■ Fitinguri ■ ȚEAVĂ ZINCATĂ ȘI NEAGRĂ
■ ȚEAVĂ PVC colac PE 20-63 și fitinguri aferente
■ TABLĂ ZN decapată și NG ■ Țeavă HENCO și FITINGURI
■ CARBID ■ TUBURI PVC ■ ȚEAVĂ DIN CUPRU și fitinguri din cupru. (5550949)

MEDIASOFT
Arad, str. Av. Ioan Sava nr. 5, tel/fax 057-255886
Organizează CURSURI
DE PERFECȚIONARE
1. Operare pe calculator și rețele de calculatoare (Windows, tehnoredactare Word, NC, Ms-Dos, Baze de date Fox - contabilitate, medici de familie) serii: din 8.01.2001 și din 8.02.2001 dimineața din 8.01.2001 și din 15.02.2001 după masa
2. Contabilitate - 8.01.2001 după masa
3. Secretariat computerizat - după masa - 10.01.2001
4. Programator ajutor - după masa - 10.01.2001
(Baze de date, proceduri și programe în Access)
DE INSTRUIRE
1. Utilizare Word - după masa - 10.01.2001
2. Utilizare Excel - după masa - 30.01.2001
3. Proiectare asistată (AutoCad 2000) - 18.01.2001
Cursuri autorizate de Ministerul Educației Naționale.
Cursurile de perfecționare permit înscrierea în cartea de muncă a unei meserii, conform nomenclatorului național.
Servicii de selectare și plasare forță de muncă.
WORKSHOP Autorizate de Ministerul Muncii.

SOCIETATEA DE ASIGURARE REASIGURARE ARDAF
Ești liniștit când știi că tu și partenerul tău de trafic v-ați încheiat la ARDAF asigurarea obligatorie de răspundere civilă auto.
Încheie la ARDAF până la 31 Decembrie 2000 asigurarea obligatorie auto pentru tot anul 2001!
Vei beneficia de reducerea tarifului cu 10% conform legislației.
Ai șansa de a prinde Marele Premiu - un autoturism Renault Megane și multe alte premii speciale:
410 asigurări individuale de accidente
5 polițe de asigurare Căminul
7 seturi cauciucuri pentru Dacia
10 baterii auto
15 pachete cu accesorii auto
20 pachete surpriză ARDAF
Tragerea la sorți a premiilor: 20 Februarie 2001
Lista câștigătorilor va fi publicată în cotidianul "Adevărul" din 23 Februarie 2001.
ARDAF Arad: Str. I.C. Brătianu nr.6 - 8
Tel. 057 - 256.276
Fax: 057 - 251.684
ORAR: Luni - Vineri: 8:00 - 18:00
Sâmbătă: 9:00 - 13:00
ASIGURARE OBLIGATORIE AUTO PENTRU TOT ANUL 2001
și ... Viața merge mai departe! RCA

dialog
-15 Renault Clio Symbol
-2001 alte cadouri
Aboneaza-te pana in 28.XII si participi la tombola Dialog
Telefoane de calitate la preturi economice:
- Alcatel Db 789 000
- Sagem 922
- Siemens c25 989 000
* TVA inclus; abonament cu 4 $
* oferta Dialog (tombola) este valabila doar pentru abonamente cu minute incluse
B-dul Revolutiei Nr. 12-18 (langa Banc Post) telefon: 212.700
eco gsm

Allianz Tiriac Asigurări S.A.
ORAR zilnic 08 - 18 sâmbătă 09 - 13
SUCURSALA ARAD
ASIGURARE DE RĂSPUNDERE CIVILĂ - AUTO OBLIGATORIE
ARAD str. I.C. Brătianu nr. 5A (fosta 30 Decembrie) Tel.: 255.278; 254.683
LIPOVA str. Mureșului nr. 1; Tel.: 563.058
SEBIȘ str. Victoriei nr. 7D; Tel.: 422.068
CHIȘINEU-CRIȘ str. T. Vladimirescu nr. 10; Tel.: 095/511.486
SÂNTANA str. Muncii nr. 95; Tel.: 462.035

Pentru dumneavoastră
UN NOU ȘI AVANTAJOS SISTEM DE RATE FĂRĂ AVANS PÂNĂ LA 36 LUNI
NOU! la CORAURA
DE LA 1.000.000 LA 30.000.000
PUTEȚI CUMPĂRA ORICE PRODUS
COMERCIALIZAT DE CORAURA
ACORDĂM CREDITE
IMPORTANT
PENTRU CUMPĂRĂRI DE MARFĂ: LA PERSOANE FIZICE CÂT ȘI LA SOCIETĂȚI
LA NOI PUTEȚI SUPLIMENTA CREDITUL ȘI PE PARCURSUL RATELOR.
CORAURA
VINDEM CONTOARE ZENNER ÎN RATE LA PREȚ DE PRODUCĂTOR
■ Aparate aer condiționat ARISTON
■ Biciclete pentru copii și adulți
■ Folie pentru solar 10 și 4 m lățime
■ Incubatoare 100 și 60 ouă
■ Plasă geam import pentru țânțari
■ Plasă rabitz, plasă gard diferite mărimi
■ Cuie construcții, scoabe, sârmă zincată, electrozi
■ Sobe de gătit cismă și tip menaj
■ Motoare electrice, pompe apă, hidrofoare
■ Betoniere, motocultor, motocositoare
■ Scări duble din lemn și aluminiu
■ Cabluri, conductori și aparataj electric
■ Scule și unelte agricole
■ Gresie, faianță, adezivi și obiecte sanitare
■ Vopsele lavabile de interior și exterior
■ Vopsele de ulei, diluanți, lacuri, pigmenți de zugrăvit
■ Pânze abrazive și discuri
■ Acumulatori auto și butelii
■ Sfoară tapițerie și arcuri
■ Pânze fierăstrău circular, aparat sudură, pompe zugrav
■ Televizoare color
■ Frigidere, congelatoare, combine și lăzi frigorifice
■ Aragaze și hote
■ Boilere, cazane pentru baie
■ Aspiratoare
(4873577)
ASIGURĂM TRANSPORT GRATUIT!
ARAD, B-DUL REVOLUȚIEI, BL. 10 VIS-A-VIS DE BANK POST TEL. 270.525, 270.424
ARAD, MICĂLACA, BL. 602 PIAȚA SOARELUI TEL. 259.884, 259.373, 259.721
LIPOVA, LÂNGĂ PIAȚĂ TEL. 561.804

BANCA ROMÂNĂ PENTRU DEZVOLTARE
GROUPE SOCIÉTÉ GÉNÉRALE
Azi vă oferim cardul VISA Electron
"Ia-ți VISA pentru lume"
Sucursala Județeană ARAD
Bd. Revoluției nr. 5-7
Telefon 253.280

ADEVĂRUL
COTIDIAN INDEPENDENT ARAD
Anul XII, nr. 3179
Marți, 12 decembrie 2000 ● 16 pagini ● 3000 lei ● e-mail: adevarul@arad.ro
BRAT Publicație auditată în semestrul II 1999
Tiraj mediu zilnic vândut: 34.958

WEST BANK
B-dul Revoluției nr. 88, 2900 ARAD
AGENT WESTERN UNION | MONEY TRANSFER
Cel mai rapid mod de a primi bani din întreaga lume!

ÎNTRE MĂSURI POPULISTE ȘI REFORMA RADICALĂ

La scurt timp după încheierea alegerilor din România, probabil cele mai importante de la căderea comunismului, analiștii prevăd deja dificultăți pentru un guvern cu orientare de stînga care încearcă să realizeze reforme către economia de piață. Alegerile au pus în lumină o economie care șchioapătă după 11 ani de reforme lipsite de vigoare.

România se confruntă cu o creștere continuă a sărăciei și se situează pe ultimul loc între cele 12 țări candidate la aderarea la Uniunea Europeană. Iliescu și partidul său, PDSR, se află în fața unei decizii dificile: cum să ofere standarde de viață decente pentru români, care cîștigă numai 100 de dolari pe lună, și să aplice, concomitent, măsuri drastice de reformare structurală a economiei pentru a păstra România în cursa pentru aderarea la UE. Analiștii apreciază că, deși Uniunea Europeană, Fondul Monetar Internațional și Banca Mondială au oferit recomandări în acest sens, tentațiile pentru un partid care mai are încă rădăcini în era comunistă vor fi greu de înlăturat.

"Nu este o prognoză bună. Cred că PDSR trebuie să ia în serios problema reformei și acest lucru înseamnă că trebuie să existe voința politică de a reforma", a apreciat Dennis Deletant, profesor de Istoria României la University College din Londra.

"În cadrul PDSR există un element foarte puternic format din foști sindicaliști care se împotrivesc reformei și există interese financiare extrem de mari care sunt împotriva investițiilor străine", a adăugat el.

De asemenea, PDSR se confruntă cu o problemă imediată: venirea unei ierni lungi și friguroase într-o țară unde oamenii nu au locuri de muncă, căldură sau alimente. Adrian Năstase, fost ministru al Afacerilor Externe care va ocupa funcția de prim-ministru în noul guvern, a declarat că intenționează să aplice un program urgent pentru depășirea acestei situații.

"Faptul că mai multe sute de mii de oameni nu mai beneficiază de căldură, după ce locuințele au fost debranșate de la instalațiile de alimentare, nu poate fi acceptat. Vom avea un program pentru a rezolva această problemă, deoarece nu poate exista o diferență de tratament", a declarat Năstase agenției Reuters, înainte de cea de-a două rundă a alegerilor prezidențiale.

(Continuare în pagina 5)

Rezultate finale

ÎN JUDEȚUL ARAD ION ILIESCU A CÂȘTIGAT CU 58,6%

Biroul Electoral al Circumscripției Electorale Nr. 2, județul Arad, ne-a pus la dispoziție rezultatele finale ale turului doi al alegerilor prezidențiale.

■ **Din totalul de 383230 de electori, s-au prezentat la urne 201130, ceea ce reprezintă 52,5%**

Din aceștia, 174343 au fost trecuți pe listele electorale permanente, iar 26787 au fost înscriși pe liste speciale

■ Au fost 197910 voturi valabil exprimate și 3210 voturi nule

■ Pentru **Ion Iliescu** au votat 115974 de alegători (58,6%)

■ Pentru **Corneliu Vadim Tudor** - 81936 (41,4%)

■ Pe municipiu nu au fost defalcate rezultatele. Conform ultimei raportări din ziua alegerilor, prezența la urne în municipiu a fost puțin sub 50% la ora 20,00, până la ora 21,00, când s-au închis secțiile de votare pragul de 50% fiind aproape sigur depășit.

■ Județul Arad se situează pe locul 24 în privința participării la vot.

„STIL DE LUCRU" LA DIRECȚIA AGRICOLĂ

Istericalele matinale ale directorului Fluieraș

Pag. 3

Plătind lunar 12400 de lei ȚĂRANII POT DEVENI ANGAJAȚI ÎN TOATĂ REGULA

Pag. 7

Foto: ȘTEFAN MANYEȘ

Punct și de la capăt ...

SĂNĂTATE Pag. 9

ASIA
Restaurant indonezian
Locul ideal pentru un prânz de afaceri, o cină romantică sau o aniversare în familie și prieteni
ARAD, Str. Banu Mărăcine bl. 1
REZERVĂRI tel. 057/25.11.40

MOBIL VENEZIA
▼ MOBILIER MODERN LA COMANDĂ
▼ AMENAJĂRI SPAȚII COMERCIALE
▼ MATERIALE IMPORT
▼ CALITATE SUPERIOARĂ
STR. VIȘINULUI NR. 74
TEL: 057/224885
092/777361

Pe strada, în cartierul și în localitatea ta se întâmplă multe lucruri interesante. Vrei să le cunoști, vrei să afli tot ce se petrece în jurul tău. Vrei să știi ce fac, dar mai ales ce nu fac autoritățile locale, cum te reprezintă cei pe care i-ai ales, cum sunt cheltuiți banii tăi. Vrei să fii zilnic bine și corect informat? Dorești un ziar în care să găsești răspuns la întrebările care te frământă?

ABONEAZĂ-TE LA ADEVĂRUL

■ Pentru luna ianuarie, prețul abonamentului rămâne de numai 32.300 lei ■ Se pot face abonamente și pe trei luni, șase luni și un an ■ Abonații pot câștiga lunar 10 premii de fidelitate în valoare de o jumătate de milion de lei fiecare.

■ *La sfârșitul anului, abonaților le vor fi oferite premii speciale în valoare de zeci de milioane de lei.*

PENTRU ABONAȚI, ZIARUL COSTĂ DOAR 1300 LEI

ALGLASS
TAMPLARIE DIN ALUMINIU SI P.V.C.
USI SI FERESTRE DIN PVC DECEUNINK-BELGIA
PRETURI SI CALITATE DE EXCEPTIE
Str. Roșiori nr. 26; Tel./Fax: 289053
Piața Spitalului Bl. 1D; Tel/Fax: 253868

CALENDAR

▼ Astăzi, Soarele răsare la ora 7 și 27 de minute și apune la ora 16 și 39 de minute.

▼ Au trecut 246 zile din acest an. Au mai rămas 20 de zile până în 2001.

▼ **Praznicul zilei: Biserica ortodoxă:** Sf. Ierarh Spiridon al Trimitundei; Sf. Alexandru al Ierusalimului; **Biserica romano-catolică:** Ioana Francisca de Chantal; **Biserica greco-catolică:** Sf. Spiridon al Trimitundei.

A venit BARZA!

La Arad: Burai Neluțu, **Trifu** Daniel, **Lup** Denis Darius Ioan, **Crucean** Cosmina Aneta, **Nemeth** Balazs Attila, **Sinaci** Patricia Georgiana, **Precup** Karla Iasmina, **Barna** Cristian Ioan, **Caran** Andrei Cătălin, **Budai** Tania Daniela, **Suciu** Sebastian Ioan, **Balazs** Roberta Denisa, **Blaga** Robert, **Ticu** Andreea, **Balog** Răzvan, **Stanca** Patricia, **Săreţan** Alexandra Daiana, **Dragu** Timeea, **Puşcaş** Alexandru Florin, **Baba** Melisa, **Scurtu** Bogdan Daniel, **Roman** Răzvan, **Pârv** Flavius Daniel, **Danciu** Andrei Ovidiu, **Lupu** Andrei, **Dene** Adelina Alexandra, **Levitchi** Daniel.

La Chișineu-Criș: Veber Roland, **Mesaroș** Adela, **Bucău** Ioan Alin.

METEO

Vremea se va încălzi ușor față de ziua precedentă. Cerul va fi temporar noros în cursul zilei și mai mult noros noaptea, când se vor semnala ploi locale. Vântul va sufla slab la moderat din sector vestic. Noaptea și dimineața, pe alocuri va fi ceață.

Temperaturi maxime: 7 la 10°C

Temperaturi minime: 1 la 5°C

Meteorolog,
CARMEN ȘARGA

HOROSCOP

Marți, 12 decembrie

Berbecul (21.03-20.04). În acest timp veți avea ocazia să vă convingeți că tot ce ați bănuit până acum s-a dovedit a fi real.

Taurul (21.04-20.05). Feriți-vă să confundați prudența cu non-acțiunea pentru că timpul trece în defavoarea dvs.

Gemenii (21.05-20.06). Vreți sau nu anumite hobby-uri trebuie să mai aștepte, obligațiile fiind pe primul plan.

Racul (21.06-22.07). Lăsați-i pe cei din jur să-și rezolve problemele cu cei din jur și axați-vă pe îmbunătățirile relațiilor cu cei apropiați.

Leul (23.07-22.08). Depinde doar de dvs. să schimbați în bine și cea mai neplăcută situație.

MOCHETA
Arad, Piața Gării
Telefon 235221
Vinde și montează mochetă la prețuri cu o reducere de 10-20%

Fecioara (23.08-22.09). Folosiți-vă de ocaziile favorabile. Vă vor aduce numai profituri.

Balanța (23.09-22.10). Nu vă complicați inutil, pentru că vă va fi foarte greu să mai descurcați isele.

Scorpionul (23.10-21.11). Nu mai jucați teatru. Cei care vă cunosc știu foarte bine ce aveți pe suflet.

Săgetătorul (23.11-21.12). Abțineți-vă de la cheltuieli pentru că punguța dvs. nu vă oferă prea multe satisfacții.

Capricornul (22.12-19.01). Nu vă antrenați în conflicte cu cei din jur, ținând cont că dvs. sunteți în general un pacifist.

Vărsătorul (20.01-19.02). Sunteți exuberant și toți din jur apreciază acest lucru.

Peștii (20.02-20.03). Dragostea nu e punctul dvs. forte în aceste zile, însă soarele va răsări din nou. Nu disperați.

Comunicat

SERVICIUL ROMÂN DE INFORMAȚII

selecționează:

absolvenți de liceu în vederea participării la concursul de admitere, în anul universitar **2001-2002**, la facultățile **Academiei Naționale de Informații:**

- **Facultatea de Psihosociologie** (băieți și fete);
- **Facultatea de Științe ale Comunicării** (băieți și fete)

Probele eliminatorii:

- **limba străină (engleză, franceză, germană, rusă) - test grilă;**

(se cer cunoștințele prevăzute în bibliografia recomandată de Ministerul Educației Naționale);

- **probă aptitudini motrice;**
- **examen medical;**
- **proba de creativitate și expresivitate;**
- **examen psihologic și de aptitudini pentru activitatea de informații**

Probele scrise:

- **test de inteligență;**
- **test de cultură generală.**

Relații suplimentare se pot obține la sediul Secției Județene de Informații Arad în fiecare sâmbătă, între orele 9,00-10,00.

Înscrierea candidaților se poate face până la data de 15.01.2001.

Biroul de Presă al
Serviciului Român de Informații

UTILITARE

PIEȚE, TÂRGURI

Astăzi este zi de piață la Sebiș, Almaș, Apateu, Semlac, Sântana, Șilindia, Vârfurile. Târguri săptămânale se desfășoară astăzi la Chișineu Criș, Almaș, Șilindia și Vârfurile (sat Avram Iancu - Tăcășele).

Mâine, miercuri, va fi zi de piață la Pâncota, Beliu, Buteni, Șiclău, Macea, Vânători, Pecica, Șiria și zi de târg la Beliu și Buteni.

FARMACII DE SERVICIU

Farmaciile **„Sinapis"**, B-dul Revoluției, nr. 88, lângă Noul Stil, telefon 282369, **„Noua Farmacie"**, str. Andrei Șaguna, nr. 15, telefon 948 sunt de serviciu cu program non-stop.

URGENȚE STOMATOLOGICE

Cabinetul de pe str. Crișan (în spate la Gionelli) are program non-stop. Telefon: 253794. Cabinetul din B-dul Revoluției nr. 62, ap. 17, între orele 9,00-19,00. Telefon: 256665.

ÎNTRERUPERI DE CURENT

Marți: Calea Timișorii (p), Tâmplăria Wagner, Pantera Roz, B-dul V. Milea nr. 1. **Miercuri** nu sunt programate întreruperi de curent.

PREȚUL AURULUI

Banca Națională: Pentru gramul de aur de 24 K, prețul cu ridicata - 223.852 **lei,** iar prețul de achiziție - 201.466. Prețuri valabile ieri.

Piața neagră - Aur 14 K: cumpărare - 110.000 lei/g, vânzare - 125.000 lei/g. **Aur 18 K:** cumpărare - 130.000 lei/g, vânzare - 160.000 lei/g.

TEATRUL DE MARIONETE ARAD

Închiriază sala de spectacole pentru serbări de Crăciun la școli, grădinițe și firme particulare.

Informații la tel.: 256922 sau 280974.

CINEMATOGRAFE

Dacia: Shaft (SUA) 9,30; 11,45; 14; 16,30; 19

Mureșul: Acasă la coana mare (SUA) 10; 12; 14; 16; 18

Arta: Carter zis „Uraganul" (SUA) 16; 19

Sala mică: American Beauty (SUA) 15,30; 18

Progresul: Picat din cer (SUA) 16

AU PLECAT DINTRE NOI!

Mircea Iacob Cristian (1977); Popovici Cosmin Ioan (1973); Luca Mihai (1909); Lingurar Marian (2000); Corodan Petru (1923); Radița Petru (1930).

„ADEVĂRUL" VĂ ASCULTĂ

La telefonul dimineții, 280944, între orele 9,00-12,00

■ Replică!

Domnul Marinescu din Arad, reclamă: «Am plecat de acasă să-mi plătesc T.V. prin cablu. Eu locuiesc pe strada Lucian Blaga. La cei 90 de ani ai mei am ajuns obosit. Înaintea mea erau încă zece abonați. I-am propus casierei, că ar trebui să pună măcar două scaune pe hol, pentru cei care așteaptă acolo. Iată răspunsul casierei: „Nu cumva vreți și o măsuță cu un pahar de apă rece?". Mă întreb, ce părere are șeful acestei casiere de comportamentul ei?»

■ Harababură la CFR!

C.N., din Piața Arenei atenționează conducerea CFR: „Ieri la ora 4,28, trebuia să plec cu trenul la Brad. Locomotiva acestui tren a ieșit din depou defectă. După ce am stat două ore, așteptând ca trenul să pornească, am renunțat la călătorie. Oare cum s-a făcut analiza acestui tren? Și dacă s-ar fi întâmplat numai o dată, dat tot timpul apar probleme de acest gen. Domnule director general faceți curățenie în ograda dumneavoastră!"

Redactor de serviciu,
I. BODRAN

La telefonul după-amiezii, 280 00, între orele 15,00-18,00

● **Impozit dublu.** Dl. Stan din Arad propune următoarele: „există oameni care și-au cumpărat unul sau două apartamente în care nu locuiesc și nici nu-l închiriază. Nu plătește nimeni căldură și nici cheltuieli, de aceea vin cu o sugestie. Să se dea o lege la nivel național care să-i oblige pe proprietari să plătească impozit dublu pe aceste locuințe. Să fie echitabil."

● **Și pensionarii vor cadouri.** Mai mulți pensionari s-au adresat redacției noastre cu următoarea problemă: „Toți angajații primesc al 13-lea salariu și pachete pentru copii acum în pragul sărbătorilor. Dar la noi, care abia trăim de la o zi la alta nu se gândește nimeni? Măcar o jumătate de pensie dacă ne-ar da și nouă statul să vedem că ne poartă cineva de grijă și că n-am muncit o viață întreagă ca acum să fim considerați o povară."

Redactor de serviciu
S. AMBRUȘ

ACCIDENT RUTIER

Zilele trecute, pe raza municipiului Arad a avut loc un grav accident de circulație. În timp ce conducea autoturismul MM-23-MOR, Tung Zoltan, (44 ani), din Timișoara, l-a surprins și accidentat grav pe Nedelcu Viorel, (25 ani), din Mănăștineri (Botoșani). Acesta din urmă este principalul vinovat, întrucât se angajase în traversarea străzii prin loc neprmis și fără să se asigure.

B.O.

PE ȘOSELE

Poliția Rutieră a aplicat zilele acestea 97 de amenzi în valoare de peste 13,1 milioane lei. Au fost reținute trei certificate de înmatriculare și au fost ridicate patru permise de conducere, dintre care șase pentru conducere sub influența alcoolului, numiților: **Chiș Norbert** (AR-04-URP), **Frențiu Marius** (AR-01-UNG), **Muth Sorin** (AR-04-KBC), **Meza Liviu-Marius** (3-AR-3353), **Tiriplic Vasile** (2-AR-4152), toți din Arad și **Scripcariu Sebastian-Cosmin** (TM-04-KUA) din Timișoara.

ADEVĂRUL
COTIDIAN INDEPENDENT ARAD

Editor: S.C. ADEVĂRUL S.R.L. Arad

COD FISCAL R 1681938 ● COD SICOMEX 19.604 ● CERTIFICAT J 02/1886 / 31 X 1991 ● COD SIRUES 020956601 ● ISSN 1220 - 7489

Redacția și administrația: 2900 Arad, Bd. Revoluției nr. 81. Telefoane: SECRETARIAT - 281802, fax 280655, 280625; ADMINISTRAȚIE - CONTABILITATE - 281797; MICA PUBLICITATE - 210775; MAREA PUBLICITATE - 280904; CLUBUL PRESEI - 280989.

Consiliul de administrație: președinte - **DOREL ZĂVOIANU,** telefon 281802, 280625; vicepreședinte - **MIRCEA DORGOȘAN,** telefon 210776; membri: **DOREL BARBU,** telefon 281797; **NICU COJOCARU,** telefon 280904; **MIRCEA CONTRAȘ,** telefon 280854.

Colegiul de redacție: MIRCEA CONTRAȘ (redactor-șef); **MARCEL CANCIU** (șef secție foto), telefon **281701; ALEXANDRU CHEBELEU** (șef secție sport), telefon **281701; NICU COJOCARU** (șef secție publicitate) telefon/fax: **280904; GABRIELA GROZA** (secretar general de redacție), telefon **280854**; **VASILE FILIP** (șef secție cultură-învățământ), telefon **281855; 280003; SORIN GHILEA** (șef secție tineret) telefon **281855, 280003; IOAN IERCAN** (șef secție politică), telefon **280943; DORU SAVA** (șef secție social-economic), telefon **281738; ȘTEFAN TABUIA** (șef secție actualități), telefon **281855; 280003; DOREL ZĂVOIANU** (președinte al Consiliului de administrație), telefon **281802, 280625.**

Tiparul executat la S.C. MEDIAGRAF S.A. ARAD, str. Feleacului F.N., telefon 250902, fax 250920

„Adevărul" poate fi citit și pe Internet la adresa http://adevarul.arad.ro

ASIBAN
B.C.R. B.R.D. C.E.C. Banca Transilvania I.S.A.F.
ASIGURAREA DE CARE AI NEVOIE
Tel./fax: 254691 sediul B.C.R.

Echipa de serviciu
AUREL DARIE - *secretar de redacție.*
Bianca Felea, Adela Homorâceanu, Ioan Leac, Dina Rujan, Ramona Vidulescu *– tehnoredactare computerizată.*
Anca Bugariu, Diana Duțu, Doina Jurcă, Aurica Telcian *– corectură.*

S.C. „Adevărul" SRL nu-și asumă responsabilitatea pentru conținutul articolelor publicate, aceasta revenind în exclusivitate autorilor.

CURSUL VALUTAR*

– VALORI ÎNREGISTRATE IERI, 11 DECEMBRIE 2000

Denumirea valutei	BNR	BCR		BRD		Banca Transilvania		Banca Agricolă		Bursa neagră	
		C	V	C	V	C	V	C	V	C	V
Dolar	25494	25430	25780	25250	25750	25450	26000	25420	26240	25400	25600
Marca	11504	11325	11833	11380	11790	11470	11650	11400	11600	11200	11500

SĂRBĂTOARE BISERICEASCĂ LA MUNAR

De curând, la Biserica Ortodoxă din Munar (comuna Secusigiu) s-au finalizat lucrările de reparații, efectuate prin contribuția materială a credincioșilor. Duminică a avut loc slujba de sfințire a bisericii, purtătoare a hramului „Pogorârea Sfântului Duh". În mijlocul celor peste 200 de credincioși s-a aflat și Preasfinția Sa, dr. Timotei Seviciu, primarul comunei Secusigiu, dl. Dumitru Cismaș și alte oficialități locale.

Tot duminică, în timpul slujbei de sfințire, preotul paroh Valeriu Jirj a fost avansat ca iconom. Sărbătoarea s-a încheiat cu o agapă frățească.

T.M.

80 DE MILIOANE, PENTRU CĂMINUL CULTURAL DIN CAPORAL ALEXA

După 10 ani în care căminul cultural din Caporal Alexa a fost închis, conducerea primăriei a alocat 80 de milioane de lei pentru reparațiile clădirii. „Numai exteriorul ne-a costat 80 de milioane. Pentru interior mai avem nevoie de încă 50 de milioane de lei. Dar aceste lucrări le vom continua abia în primăvară", a precizat primarul Ioan Ilica.

Astfel, în câteva luni, cei aproximativ 1.000 de locuitori ai acestei localități vor avea un cămin cultural în adevăratul sens al cuvântului, unde să-și poată organiza serbări școlare, nunți sau alte manifestări de acest gen.

M. M.

Garda Financiară - cu ochii pe micul trafic

După cum ne-a informat comisarul-șef al Gărzii Financiare Arad, dl. Dan Concel, în această perioadă se desfășoară mai multe controale în zona de frontieră în scopul reducerii traficului cu produse alimentare și nealimentare din Ungaria.

Astfel, vineri noaptea au fost prinse două persoane din București, care cu două microbuze înmatriculate în Sibiu, transportau marfă în valoare de peste 90 de milioane (pulpe de pui, pampers etc.). De remarcat este faptul că aceleași persoane fuseseră prinse în urmă cu o săptămână, însă atunci erau cu microbuze de Hunedoara. Marfa, a cărei destinație finală erau piețele din București, a fost confiscată.

Ș. POPESCU

Pe Aeroportul Internațional Arad

AU ÎNCEPUT LUCRĂRILE LA PLATFORMA DE ÎMBARCARE-DEBARCARE...

Profitând de vremea destul de caldă pentru această perioadă a anului, la Aeroportul Arad continuă lucrările de modernizare. Recent s-a alocat un miliard de lei pentru lucrările de modernizare la platforma de îmbarcare-debarcare din fața aerogării. **„Vom executa lucrări la circa jumătate din platformă, atât cât ne va ajunge finanțarea. Cealaltă jumătate a platformei va fi modernizată și consolidată la începutul anului viitor, când vom mai primi bani. Până atunci decopertăm platforma și înlocuim asfaltul pe bucăți"**, ne spunea adjunctul comandantului Aeroportului Internațional Arad, dl. **Bălăcel**.

S. GHILEA

MĂSURI PRIVATIVE DE LIBERTATE

Au fost identificați și cercetați în stare de arest preventiv, reținere sau încarcerați, numiții:

● **Florea Dan** (30 ani) din **Dobromir** (județul Constanța) și **Pleșcan Ghiță** (43 ani) din **Tecuci** (județul Galați), care au trecut fraudulos frontiera de stat în Ungaria.

● **Doleanu Vasile** (43 ani) din **Iedea Veche** (județul Bacău), care are de executat un mandat de 4,4 ani închisoare, pentru furt calificat. Aceștia, împreună cu alte persoane (arestate în altă cauză), folosind chei potrivite, au sustras autoturismul părții vătămate **V.V.**, din **Arad**, cu care s-au deplasat până în localitatea Sânicolaul Mare, unde l-au abandonat.

● **Sabău Alexandru-Ștefan** (32 ani) și **Căciulă Rudolf** (26 ani) ambii din **Pilu**, județul Arad, împotriva cărora Parchetul de pe lângă Tribunalul Arad a emis mandate de arestare preventivă pe timp de 30 de zile pentru că au călăuzit la frontieră patru persoane, cu scopul de a trece faudulos frontiera de stat, în schimbul unor foloase materiale.

● **S. George-Constantin** (12 ani) din **Piatra-Neamț**, care a fost internat la Centrul de Minori, urmând a fi predat familiei.

● **Neti Florin** (32 ani) din **Arad**, care are de executat 8 zile închisoare contravențională.

„STIL DE LUCRU" LA DIRECȚIA AGRICOLĂ

Istericalele matinale ale directorului Fluieraș

Directorul Direcției Agricole Arad, ec. Avram Fluieraș, se află încă sub imperiul frustrărilor electorale. După ce a fost exclus din partid (PNȚCD) și-a încercat norocul pe cont propriu, candidând independent pentru Camera Deputaților. Dar degeaba. Voința electoratului a fost cât se poate de clară și mult râvnitul fotoliu de parlamentar a rămas doar o dorință. Câteva zile după primul tur de scrutin, omul a fost plecat în concediu. Zilele libere n-au reușit însă să-i vindece orgoliul și să-l readucă cu picioarele pe pământ. Fire vulcanică, directorul aruncă lavă și-n stânga și-n dreapta. Bunăoară, ieri dimineață, l-am găsit pe acest domn director într-o stare de iritabilitate maximă. Telefonic, doream să mă informez când putem dialoga pe tema IAS-urilor din județ. Fluieraș a sărit ca ars. Instantaneu, decibelii vocii sale m-au asurzit cu replici de genul: „Ce-mi cereți mie așa ceva?! Să vedem ce face Iliescu cu IAS; cu programul lui de guvernare. Să ni-l prezinte mai întâi. Ce soluții vreți pentru IAS? Guvernul va decide asta". Un ropot de replici nervoase și tot mai mulți decibeli. Politică prin telefon. Frustrări prin telefon. Și nu în ultimul rând, nervi.

NOTĂ

De obicei, oamenii refuză să discute cu frânchețe despre un anume subiect când se simt cu musca pe căciulă. Se zvonește că dl. director are un roi și noi am îndrăznit să i-l deranjăm. Poate paharul frustrărilor s-a umplut ochi și istericalele matinale de ieri au fost o răcoreală care a vrut să impresioneze. Pe cine? Nu știm. Pe noi în nici un caz. Știm că termenul de „echilibrat" i se potrivește d-lui director ca nuca-n perete. Și poate și bruma de echilibru pe care a afișat-o s-a dus de râpă odată cu aflarea rezultatelor alegerilor prezidențiale. Fluieraș și-așa nu avea prea multe argumente pentru a conduce Direcția Agricolă.

Probabil dl. Fluieraș se simte într-un real pericol, și fără jilț parlamentar și fără scaun directoral. Se și vede în postura de fluierător a pagubă. Și, de-aceea, reacționează fără discernământ. Sunt ultimele lui zbateri!

TEODORA MATICA

GRUPURILE PARLAMENTARE DIN CAMERA DEPUTAȚILOR ȘI-AU ALES CONDUCEREA

Grupurile parlamentare din Camera Deputaților, întrunite în ședințe separate, și-au desemnat, luni, liderii și viceliderii.

Deputații PDSR au ales următoarea echipă: Viorel Hrebenciuc - lider, secondat de Viorica Afrăsinei, Voinea Florea (PUR) și Vasile Suciuc (PSDR).

Grupul parlamentar PRM l-a desemnat pe Lucian Augustin Bolcaș ca lider, viceliderii fiind Anghel Stanciu, Nicolae Leonăchescu, Sever Meșca și Ilie Neacșu.

Deputații Partidului Democrat vor fi conduși de Alexandru Sasu ca lider și de Paula Ivănescu vicelider.

PNL l-a ales pe Valeriu Stoica lider de grup parlamentar, viceliderii fiind Puiu Hașotti, Călin Popescu Tăriceanu și Titus Gheorghiof.

La conducerea grupului parlamentar UDMR a fost ales Kellemen Attila, iar Robert Raduly și Marton Arpad vor fi viceliderii.

Și grupul minorităților naționale altele decît cea maghiară și-a desemnat conducerea: Varujan Pambuccian - lider, iar viceliderii Sotiris Fotopulos și Dorel Dorian.

Tot luni, Camera Deputaților a aprobat constituirea Comisiei de validare, care va verifica legalitatea mandatelor tuturor deputaților. Din această Comisie fac parte 30 de deputați, dintre care 13 - PDSR, 7 - PRM, 3 - PD, 3 - PNL, 2 - UDMR, 2 - alte minorități. Comisia va trebui să întocmească un raport pînă vineri. Camera Deputaților își va suspenda lucrările pînă la finalizarea raportului.

NOUL GUVERN VA CERE PARLAMENTULUI UN VOT DE ÎNCREDERE LA ȘASE LUNI DE LA ÎNVESTIRE

Premierul desemnat de PDSR, Adrian Năstase, a anunțat că noul Guvern va începe să lucreze între Crăciun și Anul Nou și că va cere Parlamentului un vot de încredere la șase luni de la învestire.

Năstase a precizat că relația dintre Guvern și Parlament trebuie verificată periodic pentru a se elimina starea de criză politică și pentru a se asigura stabilitatea Executivului.

El a spus că intenționează ca între Guvern și Parlament să existe o bună comunicare și, în acest scop, la nivelul fiecărui minister va funcționa cîte un secretar de stat care să asigure legătura cu Parlamentul.

Surse din partid au precizat că lista viitorului Guvern nu a suferit modificări față de cele anunțate anterior. Astfel, la MAE va fi Mircea Geoană, la Integrare Europeană - Hildegard Puwak, la Finanțele Publice - Mihai Tănăsescu, la Apărare Națională - Ioan Mircea Pașcu, la Ordinea Publică - Ioan Rus. Ministerul Justiției va fi condus de Rodica Stănoiu, cel al Dezvoltării și Prognozei de Leonard Cazan, Ministerul Industriei și Energiei de Dan Ioan Popescu, Ministerul Agriculturii, Alimentației și Pădurilor de Ilie Sîrbu.

Aurel Constantin Ilie va fi noul ministru al Apelor și Protecției Mediului, Dan Matei Agathon al Turismului și Miron Mitrea al Transporturilor și Lucrărilor Publice. Ministerul Muncii și Solidarității Sociale va fi condus de Marian Sîrbu, Ministerul Educației și Cercetării de Ecaterina Andronescu, Ministerul Culturii și Cultelor de Răzvan Theodorescu, iar Ministerul Sănătății de Daniela Bartoș.

Dan Nica va fi ministru al Informatizării și Comunicațiilor, Octav Cosmâncă al Administrației Publice, Șerban Mihăilescu ministru-secretar general al Guvernului. Ministerul pentru relația cu Parlamentul va fi condus de Acsinte Gaspar, ministru delegat, Ministerul Informațiilor Publice de Vasile Dîncu, ministru delegat, care va fi și purtător de cuvînt, iar Autoritatea pentru Privatizare și Acționariat de Alexandru Stănescu. Negociatorul șef pentru UE va fi Vasile Pușcaș.

PSDR va primi conducerea Ministerului Tineretului și Sportului pentru Giorgiu Gingăraș, iar PUR un ministru delegat cu Întreprinderile Mici și Mijlocii pentru Florea Voinea.

DECLARAȚIILE DE AVERE ALE PARLAMENTARILOR

Senatorii și deputații vor trebui să completeze, pînă marți după-amiază, declarațiile de avere, printre bunurile obligatoriu de declarat aflîndu-se colecții de artă, autoturisme, tractoare, dar și animale, păsări sau stupi de albine.

Conform declarației standard pe propria răspundere, parlamentarii trebuie să declare cîte imobile, terenuri agricole și locuințe dețin, precum și efectivele de animale și păsări aflate în posesie. Astfel, senatorii vor declara numărul de "capete de animale mari" peste 30 și numărul de capete de păsări peste 1000, cabalinele și animalele cu blană prețioasă urmînd să fie trecute într-o rubrică separată.

Parlamentarii sunt obligați să mai declare dacă dețin societăți comerciale sau cotă de participare la aceste societăți, depunerile de peste 10 milioane de lei la CEC, bănci sau fonduri de investiții, precum și depunerile de valută în străinătate.

O altă rubrică a declarației de avere se referă la posesia unor colecții de artă sau numismatice, precum și obiecte de aur în valoare de peste un milion de lei.

Alte bunuri ce trebuie declarate sunt stupii de albine (dacă sunt mai mult de 20), aparatura electronică de peste 5 milioane de lei și autovehiculele, tractoarele, șalupele sau iahturile.

Pe lîngă declarația de avere, deputații din noua legislatură au primit Constituția, Regulamentul de funcționare a Camerei Deptuaților, cartea de telefon a Camerei Deputaților și fișa deputatului.

Fișa parlamentarului și declarația de avere trebuie completate pînă cel tîrziu marți pentru că ele fac parte din dosarul de validare.

PDSR ar putea decide înlocuirea lui Mugur Isărescu cu Florin Georgescu la conducerea BNR

PDSR l-ar putea înlocui pe Mugur Isărescu de la conducerea BNR, cu Florin Georgescu, în ianuarie 2001, au declarat, luni, agenției MEDIAFAX, surse din PDSR.

Sursele citate au precizat că nominalizarea lui Florin Georgescu drept viitor guvernator BNR a fost prezentată de conducerea PDSR în grupul parlamentar al partidului de la Camera Deputaților, împreună cu lista Cabinetului Năstase.

Potrivit surselor, procedura de înlocuire a lui Mugur Isărescu se va face prin promovarea, în acest sens, a unei legi în Parlament.

De fapt, PDSR a anunțat, încă de la numirea actualului Consiliu de administrație al BNR, că atunci cînd va ajunge la putere va înlocui conducerea Băncii.

PDSR s-a arătat nemulțumit atunci de faptul că membrii Consiliului de administrație al BNR au fost propuși numai de fosta coaliție, fără a fi respectat un protocol încheiat între toate grupurile parlamentare.

MARȚI, 12 DECEMBRIE 2000

TVR 1
7,00 Telematinal
8,00 Jurnalul de dimineață
9,00 Jurnal regional
9,40 Practic TV
10,30 TVR Cluj-Napoca
11,20 TVR Iași
12,00 Jurnal
12,10 TVR Timișoara
13,00 Ora G - rel.
14,00 Jurnalul de prânz
14,15 Ciberfan
14,30 Iartă-mă! - rel.
15,30 Între noi, frații - s.
16,00 Puncte cardinale
16,30 Cronica
17,30 Încurcături în familie - s.
18,00 Milenium
18,10 Pentru dvs. doamnă!
19,00 Infomania
19,10 Avanpremieră știri
19,15 Pasiuni - s.
20,00 Jurnal * Meteo
20,40 Sport
20,45 Talk - show politic
22,15 În flagrant
22,45 Amprente
23,00 Jurnalul de noapte
23,20 Economia
23,45 Handbal feminin: România - Ucraina, la EURO 2000

TVR 2
7,00 Documentar - rel.
7,35 Sabrina, vrăjitoare la 17 ani - s. rel.
8,05 Desene animate
8,35 Toți împreună
9,35 Telerecital Radu Beligan - rel.
11,25 Știri
11,30 Obsesia vitezei - rel.
12,15 Sport plus - rel.
13,00 În numele sportului - rel.
13,30 Tribuna partidelor parlamentare
14,00 Desene animate
14,45 Femeia ispititoare - s., rel.
15,30 Veni, video, vici!
15,50 Tradiții - rel.
16,25 Călătorind prin țară
16,55 Handbal feminin: Austria - Iugoslavia, la EURO 2000
18,30 Telejurnal TVR 2
18,45 Handbal feminin: România - Ucraina, la EURO 2000
20,00 Sabrina, vrăjitoare la 17 ani - s.
20,55 Handbal feminin: Norvegia-Danemarca, la EURO 2000
22,30 Știri
22,35 Știri bancare
22,40 Blestemul pământului - dramă, România, 1980, prima parte
0,30 TV Mesager

PRO TV
7,00 Bună dimineața!
10,00 Tânăr și neliniștit - s. rel.
(●) 11,00 Oglinda timpului - s.
(●)11,30 Tipicarul - comedie, Marea Britanie, 1986
(●) 13,30 Băieți buni - f. rel.
16,00 Tânăr și neliniștit - s.
16,55 Jocuri magice
17,00 Știrile Pro TV
17,40 Sens unic
17,45 Teo
18,45 Pro TV te ascultă ce vezi
18,50 Dăruiești și câștigi
19,00 Știrile Pro TV
20,00 Mortal Kombat - s.
21,00 Spitalul de urgență - primul episod
21,55 Știrile Pro TV
22,00 Chestiunea zilei
23,45 Omul care aduce cartea
23,50 Pro TV te ascultă ce vezi
0,00 X și Zero
0,05 Știrile Pro TV
0,25 Profit
0,30 Seinfeld - s.
1,00 Pensacola - forța de elită - s.
2,00 Doug și Carrie - s.

TV ACASĂ
6,30 Teleshoping
7,00 Știrile de Acasă - rel
7,40 Acasă la bunica - rel.
7,50 Căsuța poveștilor - rel.
8,00 Miracolul iubirii - rel.
9,00 Dragoste și putere - rel.
9,30 Fiorella - rel.
10,35 Luisa Fernanda - rel.
11,25 Iubire fără limite - rel.
12,20 Dragoste nebună - rel.
13,10 Doctorul casei - rel.
13,45 Pantofiorul de sticlă - f. rel.
15,30 Înger sălbatic - s.
16,20 Desene animate
16,30 Miracolul iubirii - s.
17,25 Acasă la români
17,30 Dragoste și putere - s.
17,55 Știrea zilei
18,00 Fiorella - s.
18,50 Acasă la bunica - rețete culinare
19,00 Iubire fără limite - s.
19,55 Desene animate
20,00 Știrile de Acasă
20,40 Dragoste nebună - s.
21,40 Luisa Fernanda - s.
22,45 Rebel fără cauză - f. SUA, 1955
0,35 Dragoste și putere - rel.
1,10 Știrile de Acasă - rel.

ANTENA 1
7,00 Observator
8,00 'Neața!
11,00 I s-a întâmplat lui Jane - comedie, SUA, 1959
13,00 Știrile amiezii
13,15 Dragostea învinge - s.
14,00 Un loc sigur - dramă, SUA, 1971
16,00 Zile din viața noastră - s.
17,00 Știri
17,10 Vouă. Divertisment
17,20 Te voi iubi mereu - s.
19,00 Observator
19,55 Vouă. Divertisment
20,00 Supraviețuitorii - comedie, SUA, 1983
22,00 Marius Tucă Show
23,00 Observator
23,25 Vouă. Divertisment
23,30 Noaptea târziu, cu Mircea Badea
0,30 Necazurile lui Alfred - comedie, Franța, 1971
2,00 Te voi iubi mereu - s. rel.

PRIMA TV
7,00 Milagros - s. rel.
8,00 Prima Mix
15,00 Milagros - s.
15,55 Clip Art
16,00 Cronica cârcotașului - rel.
17,00 Detectivi de elită - s.
18,00 Focus
19,00 Real TV
19,30 Impact
(●) 20,00 Cum ți-e scris - comedie, SUA, 1994
21,50 Cronica cârcotașului
22,00 Focus
22,30 Exotic
23,30 Impact - rel.
0,00 Detectivi de elită - s.
0,55 Clip Art
1,00 Focus - rel.

TELE 7 ABC
7,00 Bună dimineața, România!
10,00 Cinetour - rel.
11,00 Dați vina pe Corina! - rel.
12,00 Ofsaid - rel.
13,00 Ora unu a venit
13,05 Ofsaid - rel.
14,15 Cutia muzicală - rel.
14,45 Derrick - s.
16,00 Post Meridian
17,00 Dați vina pe Corina!
18,00 24 din 24
18,30 Documentar
19,00 Telejurnal
19,30 Țara noastră
19,45 Gura lumii
19,50 Cartea de citire
20,00 Dan Diaconescu în direct
22,00 Măștile puterii
23,00 Dreptul la apărare
23,15 Viața noastră cea de toate zilele
1,00 Ora unu a venit - rel.
1,05 Post Meridian - rel.
2,15 Telejurnal

TV ARAD
7,00 Știri TVA - rel.
7,30 Hoinar prin țară - rel.
8,00 'Neața! - emis. matinală
11,00 I s-a întâmplat lui Jane - comedie, SUA, 1959
13,00 Știrile amiezii
13,15 Dragostea învinge - s.
14,00 Un loc sigur - dramă, SUA, 1971
16,00 Zile din viața noastră - s.
17,00 Știri
17,15 Vouă
17,20 Divertisment
18,00 Mileniul trei
18,30 Știri TVA
19,00 Observator
19,55 Vouă
20,00 Supraviețuitorii - comedie, SUA
22,00 Marius Tucă show
23,00 Știri TVA
În continuare program identic cu cel al Antenei 1

TV INTERSAT
8,25 Deschiderea programului
8,30 Cafeaua de dimineață - emis. în direct
9,30 Trei destine - s., rel.
10,15 Preciosa - s.
11,00 Știrile Intersat * Vocea străzii * Reportajul zilei - rel.
11,45 Maeștrii cascadoriei - rel.
12,30 Film artistic
14,00 Provocarea naturii
14,30 Radical Power - s.
15,00 Cavaleri și războinici - s.
16,00 Microb - rel.
17,30 Emisiune în limba germană
18,00 Avanpremiera Știrilor Intersat
18,02 Haideți să ne jucăm - ep. 19
18,14 Poanta zilei
18,15 Știrile Intersat * Vocea străzii * Reportajul zilei
19,00 Trei destine - s.
20,00 Adrenalina: (Castelul din Săvârșin)
21,00 Preciosa - s.
(●) 22,00 Film artistic
23,30 Știrile Intersat * Vocea străzii * Reportajul zilei - rel.
(■) 0,15 Erotica
1,15 Închiderea programului

HBO
10,00 Luna ucigașă - acțiune, SUA, 1999
11,30 Bean, o comedie - dezastru - comedie, SUA, 1997
13,00 101 dalmații - aventuri, SUA, 1996
14,45 Ed - dramă, SUA, 1996
16,15 Urma scapă turma - acțiune, SUA, 1997
18,15 În absența bineului - acțiune, SUA, 1999
20,00 A doua șansă - dragoste, SUA, 1998
22,00 Contracronometru - thriller, SUA, 1999
0,15 Dincolo de Rangon - dramă, SUA, 1995

ATOMIC TV
7,00 Selector
10,25 Reactor - rel.
10,30 File de poveste - rel.
11,00 Atomix - rel.
14,00 Interactiv
15,30 Proaspete și fierbinți - hit-uri ale momentului
15,55 Reactor
16,00 Aria 52 - rel.
17,00 Selector
19,00 Atomix
21,55 Reactor
22,00 Selector - muzica pe banda rulantă
23,00 Rockada
0,00 Insomnia

RADIO ARAD & RADIO CONTACT (99,1 MHZ)
6,00 Lupta cu somnul; 8,00 Bună dimineața, Arad!; 10,00 Tovarășii mei; 12,00 Pulsul zilei; 14,00 Radio Magazin Deutsche Welle; 15,00 Contact FM; 17,00 Aradul sportiv; 18,00 Radiomagazin Radio France International; 19,00 Bună seara, Arad!; 20,00 Ce și pentru cine?; 21,00 Seară de seară; 22,00 Fabrica de hituri; 23,00 Teoria iubirii; 24,00 Super 50; 3,00 Contact FM

RADIO PRO FM (92,1 MHz)
1,00 - 2,00 TOP 10 PRO FM - rel.; **2,00 - 3,00 PRO FM EXPLORER** - rel.; **5,00 - 5,30 BULETIN DE ȘTIRI** la fiecare sfert de oră; **5,30 - 8,00 PRO FM PÂNĂ LA UNU** - cu Nono Semen și Laura Călăceanu; **7,00 - 10,00 PRO FM PÂNĂ LA UNU** - cu Cătălin Lăpușcă; **10,00 - 13,00 PRO FM PÂNĂ LA UNU** - cu Mihai Dobrovolschi; **13,00 - 14,00 13-14 CU ANDREI** - cu Andrei Gheorghe; **14,00 - 17,00 POFTIM PRO FM** - cu Cristian Pavel; **17,00 - 19,00 ARBEMA PREMIUM MUSIC** - cu Cătălin Lăpușcă; **19,00 - 22,00 ASCULTĂ-ȚI MUZICA!** - cu Andi Moisescu; **22,00 - 23,00 CSVD LA RADIO** - cu Ada Rosetti; **23,00 - 1,00 RONDUL DE NOAPTE** - cu Răzvan Exarhu

RADIO TIMIȘOARA
6,00 Ceasurile dimineții; 8,00 Muzică populară cu dedicații ; 9,00 Cânt din suflet; 10,00 De zece ori România; 11,00 Gramofon; 12,00 Miez de zi la polul vest; 13,00 Emisiune în limba germană; 14,00 Emisiune în limba maghiară; 15,00 Emisiune în limba sârbă; 16,00 Radio cocktail; 18,00 Actualitatea radio; 18,10 Familia; 19,00 Radiojurnal; 19,15 Vârsta a treia; 20,05 Călătorie în lumea poveștilor; 20,15 Contemplații simfonice; 21,00 Curierul de seară. Știri: 6,00; 7,55; 9,00; 11,00; 12,50; 17,00; 20,00; 21,00; 21,55. **Radio Jurnal**: 7,00; 16,00; 19,00

RADIO SEBIȘ
6,00-9,00 Matinal „21"
9,00-10,00 Alo, tu alegi!
10,00-12,00 Cafeaua de zece
12,00-14,00 Secvența „21"
14,00-15,00 La porțile dorului - muzică populară
15,00-17,00 Magazin 21
17,00-18,00 Lentila de contact
18,00-19,00 „La Mulți Ani!" - muzică populară și dedicații
19,00-22,00 Expresul de seară
22,00-24,00 Club „21"
0,00-2,00 92,1 Insomnii

„DIN PĂCATE, ÎNCĂ SUNT OAMENI CARE NU ȘTIU SĂ VOTEZE"

Interviu cu d-l Gheorghe Trif, președintele Biroului de Circumscripție Electorală Nr. 2, județul Arad

– D-le președinte, cum apreciați organizarea și desfășurarea alegerilor din acest an în județul Arad?

– Privind retrospectiv, pot să afirm că alegerile au decurs bine. Desigur, alegerile locale au fost puțin mai complicate, având în vedere faptul că s-au tipărit 151 de variante de buletine de vot. Alegerile generale și prezidențiale au fost și mai simple și mai bine pregătite.

– De către cine?

– De această dată, atât Prefectura cât și primăriile din județ au acordat o atenție sporită alegerilor. Aș remarca în mod special implicarea Primăriei Municipiului Arad. Faptul că alegerile au fost bine organizate este demonstrat și de faptul că nici la primul scrutin, nici la al doilea, nu s-au înregistrat contestații. De asemenea, pe tot parcursul votării nu au fost semnalate probleme care să pună sub semnul întrebării buna desfășurare.

– Dar amenințarea cu refuzul de a număra voturile la câteva secții de votare?

– Mai întâi, că nu a fost vorba de câteva secții de votare, ci doar de una, secția Nr. 51. Oamenii au înțeles însă că nu avem ce face, din moment ce Guvernul a limitat, printr-o hotărâre emisă după declanșarea campaniei electorale și înregistrarea candidaturilor, la zece, numărul zilelor maxime de plată. Noi am dorit să le plătim președinților și vicepreședinților secțiilor de votare 12-13 zile, dar nu a fost posibil.

– Câți oameni au fost implicați în organizarea și desfășurarea alegerilor?

– Trei mii de oameni, cărora vreau să le mulțumesc pentru seriozitatea și competența de care au dat dovadă.

– Președinții de secții și de birouri au fost mai bine pregătiți decât altă dată?

– Mult mai bine. Mă bucur că aceste funcții au fost preluate de această dată de către tineri, care s-au dovedit foarte bine pregătiți. A fost și meritul partidelor, care și-au delegat oameni serioși și capabili. Principala mea satisfacție nu este doar aceea că alegerile au decurs bine ci, mai ales, că au fost infirmate acele suspiciuni privind posibilitatea unor „manevre" la birourile electorale.

– Și de această dată s-a înregistrat un număr mare de voturi nule. Cum vă explicați?

– Din păcate, mai există oameni care nu știu să voteze. Cu toate că sunt oameni de bun simț și de bună credință, pur și simplu nu știu să voteze și din jenă nu recunosc acest lucru față de cei care ar putea să-i ajute în acest sens.

SIMION TODOCA

DECLARAȚII LA CALD

AVRAM CRĂCIUN, președintele PDSR Arad:

ROMÂNII AU VOTAT PENTRU PROSPERITATE

„Alegerile de duminică arată cât se poate de clar faptul că poporul român a votat pentru democrație, bunăstare și pentru integrare europeană. Pentru PDSR greul începe de astăzi, deoarece sărăcia, șomajul și corupția reprezintă manifestări extrem de grave și care necesită o înlăturare grabnică. Timpul nu mai are răbdare, noul guvern trebuie să-și intre grabnic în atribuții și noi, toți, trebuie să punem umărul la propășirea țării. Acesta este mandatul cu care ne-a încredințat electoratul nostru și pe care înțelegem să-l ducem la îndeplinire."

GHEORGHE FEIEȘ, prim-vicepreședinte PRM Arad

O CAMPANIE ELECTORALĂ NECINSTITĂ

„Cu privire la campania electorală desfășurată de PRM Arad, aceasta a fost una decentă, putând să reprezinte un exemplu și pentru alte formațiuni politice, care din lipsă de programe au folosit ca armă politică atacul la persoană, calomnia etc. În ceea ce privește alegerile prezidențiale, între cele două tururi de scrutin am asistat la un grosolan embargou mediatic împotriva candidatului PRM Corneliu Vadim Tudor, încălcându-se grav jocul democratic. Pe această cale, electoratul a fost indus în eroare și chiar îndepărtat de la vot. În acest sens PRM consideră că alegerile au fost furate. Atribute ca «extremist», «ultranaționalism», «xenofob», «dictatură» etc. nu caracterizează PRM, în România neexistând astfel de manifestări."

DORU SINACI

Ziarul „ADEVĂRUL" utilizează informații transmise de agențiile de presă MEDIAFAX și ROMPRES.

MAE român salută concluziile summitului european de la Nisa

Ministerul român al Afacerilor Externe a salutat, luni, încheierea lucrărilor Consiliului European de la Nisa "care consacră reforma instituțiilor Uniunii Europene pentru adaptarea lor la procesul de extindere", exprimîndu-și satisfacția față de faptul că țările UE și Comisia Europeană au acționat pentru includerea argumentelor României în concluziile summitului.

"Finalizarea Tratatului de la Nisa este, între altele, rezultatul dialogului deschis și intens pe care statele în curs de aderare l-au avut cu președinția în exercițiu a UE și cu celelalte state membre (...)", se arată în comunicatul MAE, remis agenției MEDIAFAX.

Potrivit MAE, deciziile finale de la Nisa reflectă într-un mod corespunzător propunerile României cu privire la reprezentarea fiecărui stat membru printr-un comisar în cadrul colegiului Comisiei Europene, determinarea numărului de voturi în Consiliu prin reflectarea criteriului demografic, extinderea deciziilor adoptate cu vot majoritar calificat la un număr de noi domenii în care acțiunea la nivel comunitar este mai rațională și mai eficientă decît la nivel național.

Pulsul străzii „S-AR PUTEA SĂ FIE CEVA MAI BINE"

Ce părere aveți despre alegerile de duminică? Ce va schimba rezultatul acestora în viața oamenilor?

Dan Crețu (53 ani, țăran). Nu cunosc rezultatul alegerilor, am venit ieri cu trenul... nu sunt de aici și nici nu prea mă interesează politica...

Silviu Szilaghi (student, 19 ani). Mult nu se va schimba în urma alegerilor. Dar decât Corneliu Vadim Tudor, este mai bun Iliescu.

Silvia Jucu (tehnician veterinar, 53 ani). A fost opțiunea electoratului. Poate nu e chiar ce ne-am dorit, pentru că ne-am dorit o schimbare ceva mai radicală. Oricum, mult, mult mai bine nu poate să fie pentru că suntem prea rămași în urmă.

Gheorghe Morar (pensionar). Am o părere bună despre rezultatul alegerilor. Sperăm că vom trăi mai bine, trăim cu speranța. Speranța nu s-a spulberat încă. Sper că se va recupera ceva din greșelile făcute înainte. Eu sunt pensionar, dar dacă nu se fac locuri de muncă, dacă economia nu va merge mai bine, noi pensionarii, nu mai avem nici o șansă.

D. T. (cadru didactic, 52 ani). Rezultatul alegerilor este potrivit pentru scopul vieții noastre. Va fi liniște mai multă decât în cealaltă variantă...

Anonim (25 ani). Cred că rezultatul este cel care trebuia să iasă. Cred că schimbarea va avea un efect benefic asupra vieții noastre. Președintele are un rol important, el poate să schimbe în bine viața oamenilor.

Anonimă (20 ani, studentă). Cred că este bine. Sper că va fi o schimbare în modul în care trăim, o schimbare în bine.

Amalia Pop (21 ani, studentă). Nu știu, nu mă interesează chiar deloc, nici măcar nu am fost la vot.

Maria Danciu (49 ani, vânzătoare). Nu am o părere bună. Nu cred că se va schimba mare lucru în viața noastră.

Contraș (62 ani, pensionar). Ce să zic, era de așteptat ca Iliescu să câștige, dar mă așteptam la un procent mai mare. Rolul președintelui este foarte important, de aceea sper că vom trăi mai bine în viitorul apropiat.

L. P. (52 ani, șomer). Despre alegerile de aseară, deocamdată - nici cu suspiciuni, nici cu laude: așa trebuia să fie. Iliescu are experiență mai mare decât Vadim Tudor, chiar dacă Vadim a fost poetul de curte al lui Ceaușescu. Cred că în sistemul ăsta socialist, sau democrație socialistă cum se spune, trebuie să reflectăm bine, să ne gândim bine. Toată lumea trebuie să citească „Adevărul", să vadă care este adevărul... Dacă o să ne conducă cineva de 72 de ani sau 74, s-ar putea să fie ceva înspre bine.

Dărăban Cornelia (67 ani, pensionară). Așa trebuia să fie, este bine. Ce va fi în viitor, vom vedea... nu știu.

Diana (50 ani, fără ocupație). Nu sunt mulțumită pentru că nu i-am vrut nici pe Iliescu nici pe Vadim, eu l-am votat pe Stolojan. Mai competent mi s-a părut Frunda, și nu pentru că era ungur. În viitor, cam tot așa ne zbenguim...

Călin (26 ani, șofer). Am o părere foarte proastă. O să fie tot mai rău, nu o să fie mai bine. Părerea mea este că era mai bine să fie Stolojan președinte, dar el și-a ales un partid foarte prost și de aceea nu a reușit.

Popovici Mărioara (74 ani, pensionară). Am mai trăit o viață cu domnul Iliescu și parcă a fost mai bine. Nu am nimic nici cu domnul Vadim, dar parcă nu e așa serios, nu te poți baza pe el. Acum e foarte greu, mai ales pentru pensionari, eu dau toți banii pe întreținere și rămân fără bani de la începutul lunii... Poate o să ne ajute și pe noi. Înainte mai puteai să cumperi o plăsuță de pui, 10 ouă, acum mi-e rușine de multe ori să cumpăr două ouă...

Anonim. Răul cel mai mic a fost ales. Atât am avut de spus.

Nicolae Cozma (cioban, 42 ani). A fost foarte bine. Cred că în viitor va fi mai bine, dar președintele nu poate să facă oamenii să trăiască mai bine... nu prea contează cine-i președinte!

Anonimă (54 ani, pensionară). Nu pot să-mi dau seama. Din '89 ne-a condus Iliescu - nu zic, atunci a fost mai bine - dar acum a vrut să fie președinte din ambiție. Acum trebuia să-i lase pe tineri să ne arate cum stau lucrurile și de ce sunt în stare. Tinerii fac școli înalte și apoi sunt vânzători... asta a făcut Guvernul până acum. Nimic! Câștigăm puțin și prețurile sunt mari... noroc cu ce-am adunat în trecut!

Szekely (pensionar, 74 ani). Asta-i voința poporului. Eu cred că e bine așa. Ne trebuie un om politic bun, care știe să conducă țara. Dacă președintele își face meseria cum trebuie, lucrurile vor merge mai bine.

Mariana (lucrătoare la Loto, 40 ani). Nu am cuvinte. Populația asta nu vrea să înțeleagă că trebuie să meargă la vot, mai mult de jumătate au stat acasă. Ei cred că nu e bine nici cu unul, nici cu altul. Au mers bătrânii care l-au votat pe Iliescu, tinerii nu s-au dus de somnoroși. Vadim le-a deschis ochii să le arate ce trebuie făcut, i-a atâtat să fie mai bine.

Cerasela (38 ani, economist). Nu este situația cea mai fericită, eu la turul întâi nu l-am votat pe Iliescu, dar când trebuie să alegi între două rele, îl alegi pe cel mai mic. Viața este foarte grea, toți promit mult și realizează puțin.

FLAVIUS GHENDER

ÎNTRE MĂSURI POPULISTE ȘI REFORMA RADICALĂ

(Urmare din pagina 1)

Însă, aplicarea unor măsuri de protecție socială ar putea determina divergențe de opinii între autorități și creditorii internaționali.

"Dacă Iliescu comite greșeala de a răsplăti electoratul acum, atunci cred că se vor ridica o serie de întrebări în legătură cu direcția în care merge economia", a apreciat Charlie Robertson din cadrul ING Barings - Londra.

Năstase a mai spus că autoritățile de la București vor avea ca obiectiv un nou acord cu Fondul Monetar Internațional, pe termen mai lung și "flexibil", făcînd aluzie la un deficit bugetar mai mare, de 4,5% din PIB în anul 2001, pentru a rezolva problemele delicate din economie.

Analiștii apreciază, însă, că o asemenea solicitare ar putea să nu aibă ecoul dorit din partea Fondului, care a oprit derularea unui împrumut stand-by de 540 milioane de dolari din cauza unor dezacorduri în legătură cu politica salarială din sectorul public și cu nivelul arieratelor.

Analiștii cred că instituțiile internaționale sunt interesate de stabilitatea României, dar trebuie să țină cont și de dificultățile legate de implementarea reformelor în țara cu cel mai ridicat nivel al sărăciei dintre cele 12 state candidate la UE.

"Nu vom beneficia de o schimbare imediată a atitudinii, deși Occidentul ar trebui să fie conștient că România trebuie să facă o cursă contra cronometru". "Problema este că nu poți implementa reforme pe stomacul gol", a adăugat un alt analist.

Mediafax

Ieri, la Colegiul Economic din Arad

COPIII S-AU ÎNTRECUT PRIN ÎNTREBĂRI DE CULTURĂ GENERALĂ

● *Cei din clasa a IX-a i-au învins pe colegii lor dintr-a XI-a*

Ieri dimineață, o parte din elevii Colegiului Economic Arad au trăit deopotrivă clipe de bucurie și de emoție. Într-o atmosferă efervescentă, timp de aproape două ore, s-a derulat faza finală a competiției „Ferestre spre Univers". Concursul, organizat de profesorul **MIRCEA CISMAȘ**, a constat de fapt dintr-o serie de întrebări din domenii ca religie, istoria matematicii, astronomie, curiozități, cultură generală. La care elevii trebuia să răspundă corect contracronometru. Participanții, în echipe formate din doi elevi, provin din toate clasele Colegiului, mai puțin a XII-a.

Deși profesorul Cismaș a fost organizatorul concursului, pe timpul desfășurării probelor, rolul cadrelor didactice s-a redus la acela de... spectator. Ca totul să fie cât mai transparent, juriul a fost format tot din elevi ca și prezentarea concursului și... cronometrarea.

Așa cum am mai spus, ieri dimineață a avut loc faza finală în care s-au (mai) înfruntat 8 echipe (din 28 câte au pornit inițial). După un „duel" serios între participanți - apelându-se inclusiv la întrebări de departajare - într-un final incandescent au fost desemnați și câștigătorii. Aceștia sunt: locul III - **DIANA ȘERAN, ANDRADA SUCIU**, locul II - **CLAUDIA UNGUREAN, ANCUȚA SERAC** (ambele echipe din clasa XI B) și... locul I - **ADRIANA HEGYI, CARINA TODUȚA** - clasa a IX-a B. Chiar dacă premiile puse în joc nu depășesc câteva sute de mii de lei, plus câteva daruri simbolice, credem că adevăratul câștig este altul. Și anume ceea ce deseori numim spirit de competiție. Plus toate cunoștințele acumulate de participanți, dar și de spectatori. Despre aceștia din urmă trebuie să spunem că au urmărit concursul cu vădit interes, susținându-și colegii prin aplauze...

D-na **MONICA BĂLTĂREȚU**, director adjunct la Colegiul Economic, ne-a spus că astfel de manifestări vor continua la acest liceu, întrucât copiii au numai de câștigat de pe urma lor...

C. TRIF

Foto: AL. MARIANUȚ

De sâmbătă

„Show cu ecou" și muzică pe toate gusturile

Ziarul **„Adevărul"** și **Televiziunea Intersat** reia seria emisiunilor **„Show cu ecou"**, transmise în direct de la discoteca **„Corleone"** din incinta strandului **„Neptun"**. Sâmbătă, începând cu orele 20,00, pe platoul din **Corleone** veți putea vedea și dansa pe ritmurile celor mai în vogă formații. **Cristian, Sima Petrișor, Bairam** și **Dr. Beat** se vor afla „live" în Corleone. De asemenea, toți invitații vor fi caricaturizați de către studentul **Academiei Popa's, Cătălin Măries**. Un **„Show cu ecou"**, sâmbătă seara, la Corleone cu **„Adevărul"** și **Televiziunea Intersat**.

S. G.

Testarea națională la clasa a IV-a

Recent, a avut loc testarea națională la clasa a IV-a. Din Arad au fost cooptate în acest program două școli: Școala generală nr. 5 din municipiu și Școala generală „Ioan Slavici" din Șiria. Domnul inspector Viorel Binchiciu ne-a declarat că aceasta „este prima încercare de a afla la nivel național efectele reformei în cadrul învățământului primar." Copiii au primit trei teste tipizate: la limba și literatura română, la matematică și la științe. Dl. Stanciu Sebastian, administrator de teste din cadrul MEM, prezent la Șiria, ne-a informat că, pe lângă aceste teste oferite copiilor au fost înmânate chestionare cadrelor didactice și directorilor de școli, în intenția de a fi analizată și activitatea acestora.

Rezultatele testelor încă nu sunt cunoscute, urmând ca în decurs de câteva săptămâni să fie trimise de la București.

M. ARDELEAN

Corpuri de iluminat moderne la Ineu

Pentru că sărbătorile se apropie cu pași repezi, Primăria Ineu în colaborare cu firma Philips se va ocupa de amenajarea orașului. Conform proiectului existent, orașul va fi împodobit cu corpuri de iluminat moderne, care vor fi amplasate în parcul orașului și în câteva cartiere de locuințe.

„O să facem lucruri frumoase pentru orașul Ineu, să simtă lumea că este sărbătoare", ne-a declarat doamna **Florica Gănescu** - viceprimar.

N. BODRAN

„Daruri de Crăciun"

De astăzi, începând cu ora 11, și până luni, Sala Sporturilor va deveni un supermarket. CCIA Arad organizează aici târgul „Daruri de Crăciun". Practic, este o posibilitate pentru arădeni de a putea să-și facă provizia de daruri pentru cei dragi. Oferta celor 59 de firme expozante va fi pentru toate gusturile și vârstele.

G. C.

Concert de colinde

Corurile Facultății de Teologie Ortodoxă din cadrul Universității „Aurel Vlaicu" organizează astăzi, 12 decembrie, la orele 19,00, în sala Palatului Cultural un concert de colinde.

Pietruiri de străzi la Șiria

Până la sfârșitul acestui an, Primăria Șiria preconizează pietruirea tuturor străzilor din comună. Momentan lucrările sunt executate în proporție de 50%. Materia primă provine de la cariera de piatră din Galșa iar principalii executanți sunt localnicii, care fac muncă voluntară numai pentru a-și vedea ulițele circulabile.

S. A.

Dacă-i penalizare, atunci să știm și noi!

D-na Clara Baricza din Arad, strada Crasna nr. 21-23 s-a prezentat în data de 11 decembrie a.c., la Direcția Fiscală a Primăriei pentrů a-și achita cea de-a doua tranșă din impozitul pe apartament, prima tranșă achitând-o în luna aprilie 2000.

„Nu mică mi-a fost surpriza să constat că, pe lângă suma de 180.661 de lei reprezentând impozitul, am fost penalizată cu 10.840 de lei pentru depășirea termenului de plată (dovadă chitanța numărul 542262)", ne-a declarat ieri d-na Clara Baricza.

În concluzie, dânsa propune celor de la Direcția Fiscală a Primăriei să afișeze în timp util și în loc vizibil, termenele legale de plată și penalizările pentru depășirea acestor termene.

La Zăbrani s-a semnat contractul pentru gaz

La Zăbrani a avut loc o ședință extraordinară a Consiliului Local cu două subiecte importante pe ordinea de zi: recepția finală a rețelei de apă și semnarea contractului de introducere a gazului metan cu firma Comera.

La ședință a luat parte prefectul Ovidiu Nilă, vicepreședintele CJA Gheorghe Falcă și reprezentantul firmei Comera, Virgil Herlo.

După discuții îndelungate, în timpul cărora primarul Siminaico Alexandru s-a dovedit reticent la faptul că firma Comera suportă toate cheltuielile, întrebând retoric ce beneficii are comuna din această afacere, proiectul a fost aprobat în unanimitate.

Viceprimarul Ioan Rechește an a declarat că investiția va cuprinde toate satele: Chesinț, Neudorf și Zăbrani, localnicii urmând a avea gaz în toamna anului viitor.

S. AMBRUȘ

Casa de tip familial

CĂMIN PENTRU ZECI DE COPII

Casa de tip familial „Cătălin" aparține de fundația SOS Sântana și a fost deschisă în urmă cu opt ani. O clădire părăsită, aflată într-un stadiu avansat de degradare, fără uși, cu pereți dărâmați... sunt câteva aspecte care ne ajută să ne creăm o imagine despre starea locuinței din acea perioadă.

Victor și Violeta Bușta, o familie tânără, sunt „părinții" celor 39 de copii cu vârste cuprinse între 3 și 18 ani, care au crescut pe parcursul anilor în această casă.

„Lucrările de renovare le-am realizat cu cei 11 copii care erau la noi în acea perioadă și prin sprijinul financiar al unor donatori din Elveția. Cu fiecare an, casa devenea tot mai primitoare. Și asta se datorează în primul rând copiilor care au învățat să lucreze și să aprecieze munca la fel ca într-o familie obișnuită", își amintește Victor.

„Tatăl" a fost primul membru al familiei Bușta care a decis să își dedice cea mai mare parte a timpului acestor copii defavorizați social. „Iubeam foarte mult copiii. Deși avem și noi doi copii (o fetiță de 11 ani și un băiat de 16), simțeam că pot fi de ajutor și aici. Același lucru îl pot spune și despre soția mea", afirmă Victor cu privirea radiindu-i de mândrie și dragoste părintească.

La ora actuală, aici trăiesc nouă copii cu vârste cuprinse între 8 și 16 ani. Aceștia provin din leagăne de copii și, în general, păstrează legătura cu familiile reale. În cea mai mare măsură, motivul pentru care copiii au ajuns să fie instituționalizați este nivelul scăzut de trai.

Un lucrů impresionant pe care l-am surprins în această casă este atmosfera primitoare întâlnită într-o familie obișnuită. Fiecare copil are îndatoriri „pe sectoare": la animale, în curte, la bucătărie, la curățenie..., dar există timp și pentru pasiunile personale. Șapte copii sunt într-o formație artistică a Casei de Cultură, alții sunt atrași de cursuri de calculatoare, desen sau muzică. O parte dintre ei au vizitat Austria, Elveția, Germania printr-un ansamblu de dansuri populare.

Florina este o fetiță de opt ani, din Milova, care, pe lângă multe alte talente cu care a fost înzestrată, iubește muzica. Fapt pentru care, cu o privire inocentă și cu mâinile-i tremurânde de emoție ne-a interpretat... la fluier câteva melodii populare românești. Gabi, de 11 ani, este premiantul familiei. Ioana, 17 ani, a câștigat premiul I la un concurs național de artă culinară.

Relația dintre copii și „părinți" este una de prietenie. „Într-una din zilele trecute, fiul meu mi-a spus că sunt cel mai bun prieten al său. Același lucru vreau să-l realizez și cu copiii din casă", ne povestește Victor. Deziderat care, din păcate, de cele mai multe ori nu se realizează în cazurile multor părinți naturali.

MADIANA MICAN

Foto: AL. MARIANUȚ

O familie fericită

Pizzeria ZUDIS a luat foc

La pizzeria ZUDIS de pe strada Săvinești din Arad a izbucnit un incendiu mai puțin obișnuit. „Pizzierul șef", Musal Zudi a improvizat un coș la un cuptor pentru grătar. Scânteile și gazele fierbinți au aprins parchetul apartamentului de deasupra pizzeriei. Focul a fost stins de către vecinii „întreprinzătorului".

Musal Zudi a fost amendat de pompieri cu 200.000 lei pe loc, având de suportat și cheltuielile provocate de incendiu.

Patronul nu este la prima abatere de acest fel. În vară, din cauza unui coș de la cuptorul de pizza, coș prin care trecea o grindă din lemn (?!) s-a aprins acoperișul clădirii.

N. O.

Cercetați în stare de libertate

Au fost identificați și sunt cercetați în stare de libertate numiții:

- **Lușca Felicia** (33 ani) din **Almaș**, care în calitate de gestionar la bufetul din localitate, a vândut bunuri din gestiune, banii folosindu-i în scop personal.
- **Costea Constantin** (21 ani) din **Drauț**, care a pătruns în locuința numitului **T.E.**, de unde a sustras bunuri în valoare de 400.000 lei.

DESPRE TRATAMENTELE PREVENTIVE LA PĂSĂRILE DE CURTE (II)

☛ Cu medicul veterinar Radu Florin Nicoară

– D-le doctor, ce tratamente sunt recomandate în prima parte a anului pentru prevenirea anumitor boli la păsările de curte?

– Începând chiar din luna ianuarie este recomandabil să fie continuat tratamentul (preventiv) făcut la începutul sezonului rece (noiembrie-decembrie) contra holerei aviare. Trebuie să subliniem necesitatea unui tratament lunar cu antibiotice dizolvate în apa de băut (timp de 3-5 zile) pe întreaga perioadă a sezonului rece (noiembrie-martie).

Tot la început de an (trimestrul I) prin lege se efectuează obligatoriu prima vaccinare antipseudopestoasă aviară, precedată (asociată) de un tratament antiparazitar intern. Vaccinarea este efectuată de personalul veterinar de la circumscripțiile veterinare din teritoriu, cu vaccinul La Sotta. Cu aceste două tratamente și cu vaccinarea obligatorie am încheiat acțiunile sanitar-veterinare preventive la păsările adulte.

– Prin luna februarie, începutul lui martie, se pune la incubat prima serie de ouă pentru reproducție. Ce măsuri trebuie luate în vederea obținerii unor efective de pui sănătoși și a unui procent ridicat de ecloziune?

– Ouăle trebuie selectate cu foarte multă atenție. Mai întâi se vor colecta doar ouă de la păsări sănătoase, în vârstă de 1-2 ani, exemplare deosebite. La selecție se va urmări ca ouăle să fie proaspete, de formă caracteristică, coaja tare. La lumina becului (ovoscopului) se va verifica dacă ouăle de reproducție sunt fecundate (dacă au sau nu „bănuțul").

Incubatoarele, indiferent de capacitate, trebuie atent igienizate și dezinfectate înainte de utilizare.

– Când și cum aplicăm primul tratament la puii recent eclozați (scoși din ou)?

– După ce puful li s-a uscat, puii sunt mutați din incubator într-un spațiu ferit de curenți reci, la o temperatură de 33-34°, până la maxim 36° Celsius. Așternutul poate fi din carton, paie, talaj, gozuri, puzderie de cânepă sau pur și simplu o bucată de pânză sau stofă. Chiar din prima zi este recomandabil să li se asigure apă (la temperatura camerei) în care au fost dizolvate substanțe antistres. Tainul, în primele zile, este recomandabil să fie un amestec de cereale cu Premix vitamino-mineral cu granulație mică până la diametru de 3 milimetri. Poate fi administrat și un furaj combinat (granulat) special pentru această vârstă. În a șaptea zi vom efectua prima vaccinare preventivă cu același vaccin aviar, La Sotta.

– Cum aplicăm vaccinul la pui atât de mici?

– Cea mai eficientă și mai practică metodă și, deci, indicată la această vârstă, este cea oculonazală, prin aplicarea unor picături de soluție vaccinală în ochi și în fosele nazale. Atenție: se înțelege că nu se înțeapă ochiul, ci se introduce picătura între pleoape (în sacul conjunctival). Tratamentul La Sotta se repetă în mod identic la vârsta de 14 zile, iar la 21 de zile se poate dizolva în apa de băut sau inocula intramuscular (prin injectare).

Foto: M. CANGEA

Plătind lunar 12400 de lei
ȚĂRANII POT DEVENI ANGAJAȚI ÎN TOATĂ REGULA

În conformitate cu Legea nr. 80/1992, agricultorii și proprietarii de terenuri forestiere, precum și membrii lor de familie în vârstă de peste 15 ani, care prestează o muncă în cadrul gospodăriilor individuale sau în cadrul formelor asociative din agricultură, se pot asigura în cadrul asigurărilor sociale.

În situația în care s-au asigurat, aceste persoane beneficiază de următoarele drepturi de asigurări sociale: a) pensie pentru limită de vârstă; b) pensie pentru pierderea capacității de muncă; c) pensie de urmaș; d) indemnizație pentru incapacitate temporară de muncă; e) indemnizație pentru sarcină și lehuzie; f) indemnizație pentru creșterea copilului în vârstă de până la doi ani; g) ajutor de deces.

Contractele de asigurare ale agricultorilor se încheie la sediul Direcției Generale de Muncă și Protecție Socială Arad, str. Gheorghe Lazăr nr. 20, la camera 13, parter, de luni până joi, între orele 8-12. Contribuția lunară de asigurări pentru agricultori este de 12.443 lei (în prezent). Actele necesare sunt: certificatul de naștere (copie), certificatul de căsătorie (copie), adeverința de vechime în CAP (dacă este cazul), buletinul de identitate și formulare de cerere plus contract de asigurare, care se pot obține la sediul DGMPS Arad.

Sunt persoane care au încheiat contract de asigurare cu DGMPS Arad, dar într-o perioadă mare de timp nu și-au achitat contribuția de asigurare. Dacă în prezent în evidență sunt 4392 de persoane cu contract de asigurare, plătitorii din ultimii doi ani sunt doar 2606 persoane.

Informăm pe această cale că neplata contribuției de asigurări, pe o perioadă mai mare de 2 ani, atrage încetarea plății drepturilor de asigurări sociale pe perioada respectivă.

De aceea, invităm persoanele care sunt în situația de a avea încheiat contract de asigurare și nu au achitat contribuția, să se prezinte la instituția noastră pentru a-și achita obligațiile la zi. „Precizăm de asemenea că, începând cu aprilie 2001, conform Legii 19/2000, asigurarea socială va fi obligatorie", ne-a mai informat d-na Mărioara Gozman, director general adjunct asigurări sociale din cadrul DGMPS Arad.

În legumicultură
VARIETĂȚI DE ARDEI GRAS CU PRETABILITATE LA CULTURI EXTRATIMPURII ȘI TIMPURII

Dr. ing. Petru Vărădie

În județul Arad culturile extratimpurii și timpurii de ardei gras ocupă suprafețe mai mici.

Principalele cauze sunt determinate de nivelul scăzut al resurselor financiare (de care dispun producătorii) și de lipsa unor varietăți românești, competitive.

Este știut că, ardeiul gras are pretenții mai mari decât tomatele față de lumină, căldură și umiditate. Din această cauză, efortul financiar pentru susținerea culturii este mai mare și riscurile în cazul unor condiții nefavorabile prelungite, devin mai importante. Culturile protejate sunt ceva mai accesibile, dar performanțele atinse sunt încă slabe, de cele mai multe ori datorită alegerii incorecte a varietății cultivate.

Un prim pas în alegerea varietății trebuie făcut în direcția cererii de pe piață.

În prezent, la noi, piața este receptivă la tipurile de ardei de culoare albă sau galbenă și numai pe perioada iernii se consumă ardeiul verde sau roșu.

În ceea ce privește mărimea fructelor, sunt preferate cele mici și mijlocii (70-150 g) și mai rar cele mari.

Din acest punct de vedere, piața noastră este mult rămasă în urmă, comparativ cu preferințele manifestate în Europa de Vest, care au în vedere o cât mai mare diversitate de culori, forme și mărimi.

Treptat însă și piața noastră va suferi modificări în această direcție, motiv pentru care o diversificare a sortimentului se impune încă de acum.

În ceea ce privește factorii limitativi naturali, de care trebuie să ținem seama al alegerea soiului sau a hibridului, de mare importanță pot fi cei legați de rezistență sau toleranță față de unii agenți patogeni.

Ardeiul are probleme în ceea ce privește sensibilitatea la viroze și ofiliri. Incidența virozelor este mai mare în culturile forțate, iar a ofilirilor în cele protejate. Virusul mozaicul tutunului, cu cele trei rase (tomato, tabacco și pepper) și virusul y al cartofului ridică cele mai mari probleme.

Este de apreciat, cu atât mai mult, o rezistență de tip combinat, care oferă o protecție mai largă (Tm_2 comparativ cu To).

Cel de-al treilea criteriu pe care trebuie să-l avem în vedere la alegerea varietății, derivă din obiectivul de producție pe care ni-l propunem.

1. Obținerea unor producții extratimpurii în condiții de cultură forțată. Unul din cei mai apreciați hibrizi pe piața europeană este Fiesta F_1. Acesta se remarcă printr-un potențial de producție foarte ridicat și o calitate deosebită a fructelor. Un alt hibrid cu bună pretabilitate la acest tip de culturi este Calibra F_1. Rezultate bune se pot obține și cu alți hibrizi, printre care amintesc: Bendigo 1, Delta F_1, Blondy F_1 etc.

Obținerea unor producții extratimpurii sau timpurii în sistem protejat. În cazul în care ne orientăm spre obținerea unor fructe de culoare albă și de mărimi moderate putem apela la unul din hibrizii: Bianca F_1, Calibra F_1, Delta F_1 etc.

Dacă preferința noastră se îndreaptă spre fructe de culoare galbenă și acceptăm ca dimensiunile să fie ceva mai mari, putem alege între hibrizii: Blondy F_1, Fiesta F_1 etc.

În categoria varietăților cu fructul verde-gălbui se regăsește și hibridul Orobelle F_1, precum și soiurile românești Export și Galben Superior. Ultimele două au fructul mic (100 g) și se pretează la culturi în tunele.

Desigur, varietățile prezentate sunt doar o parte din oferta existentă pe piață, scopul principal fiind acela de-a stimula o preocupare activă din partea producătorilor, față de acest important factor de producție.

PRINCIPALELE CARACTERISTICI ALE UNOR VARIETĂȚI DE ARDEI GRAS

Varietatea	Rezistență (Precocitate)	Culoarea la comercializare	Greutatea medie (g)	Forma fructului	Recomandări și observații
FIESTA F_1	Tm_2	galben	180-200	prismatică	sere și solarii (timpuriu) foarte productiv
BIANCA F_1	Tm_0	alb	150-200	prismatic	solarii și sere (extratimpuriu)
ENDIGO F_1	Tm_0	verde	200	prismatic	solarii și sere (extratimpuriu) adaptat la primăveri reci
TEQUILA F_1	Tm_0	liliachiu	150	prismatic	sere și solarii (extratimpuriu)
DELTA F_1	Tm_2	alb	140	piramidal trunchiat	solarii și sere (timpuriu)
CALIBRA F_1	Tm_0	alb	150	tronconic	sere și solarii (extratimpuriu)
DELGADO F_1	Tm_2	verde/roșu	200	tronconic	solarii și sere reci (timpuriu)
BLONDY F_1	tolerant PVy	galben-pal	200-250	tronconic	sere și solarii (extratimpuriu)
OROBELLE F_1	Tm_2, tolerant PVy	verde-gălbui	180	tronconic	solarii și sere (semitimpuriu)
EXPORT V	Tm_2	galben-verzui	100	piramidal trunchiat	solarii (semitimpuriu)
GALBEN SUPERIOR	V	galben	100	prismatic	solarii (semitimpuriu)
SOLARIS F_1	V, Tm_2	verde-închis	70-100	conică	solarii (timpuriu)

NOTĂ: *Tm_2 - Virusul tutunului rasa 0, 1, 2; Tm_0 - Virusul tutunului rasa 0; PVy - Virusul Y al cartofului; V - Verticillium dahliae.*

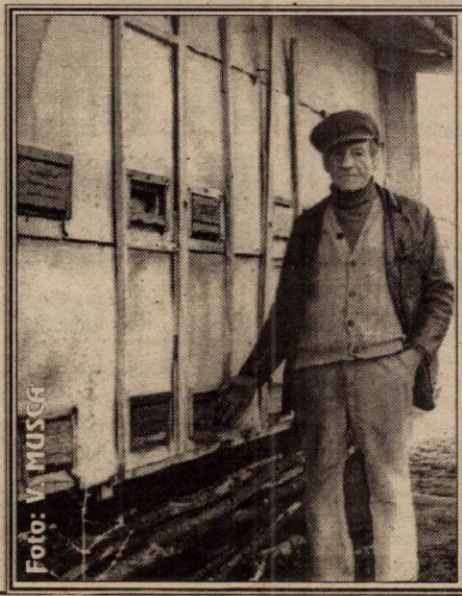
Foto: V. MUSCĂ

PESTE 100 DE ANI DE APICULTURĂ

Stupăritul este o tradiție în familia Moș din Fiscut. Vasile Moș este apicultor de 50 de ani și a prins drag de albine de la părinți și bunici, care au fost tot apicultori. Cele trei generații bunic, tată, fiu au „contabilizat" peste 100 de ani de apicultură.

În zonă, Vasile Moș este foarte cunoscut. În '90-'91 a avut 36 de familii de albine. Anul trecut a pierdut 11 familii și la ora actuală mai are doar 12.

Din 15 septembrie, dată care marchează finele anului apicol, albinele intră în hibernare. Vasile Moș le-a pregătit pentru această perioadă un sirop de zahăr care le servește drept hrană.

În momentul când temperatura aerului ajunge la 12°C, albinele fac primul zbor de curățire. Apoi reintră în stup până primăvara.

Apicultorul este dezamăgit de producția de miere din acest an. Dacă în 1999 a vândut peste 300 kg, „acum nu mă pot lăuda cu nimic". Seceta mare a afectat serios procesul de polenizare și Vasile Moș este de părere că „a fost cel mai rău an apicol". O altă pacoste a apicultorilor sunt bolile care atacă familiile de albine și implicit tratamentele costisitoare.

Urmașii lui Vasile Moș nu sunt preocupați de stupărit. „Nepotului îi e frică de albine, nu se apropie de ele". Semn că în familia Moș tradiția stupăritului se oprește la Vasile Moș, acum în vârstă de 62 de ani.

T. M.

Ani de liceu

LA GRUPUL ȘCOLAR „AUREL VLAICU"

Elevii învață meserii comandate de firme

Încă din 1996-1997, Grupul Școlar Industrial „Aurel Vlaicu" din Arad - fost Liceul Industrial Nr. 1 - a făcut primii pași înspre ceea ce se cheamă adaptarea învățământului din mers la realitățile economice de astăzi. Cu scopul de-a nu (mai) „fabrica" șomeri.

După cum ne-a spus d-na Michaela Borza, director general la Grupul Școlar Industrial „Aurel Vlaicu" strategia s-a bazat, de fapt, pe continuarea școlarizării elevilor pe profilele cu tradiții: mecanic, electronic, electric și mai puțin pe filiera teoretică (uman, real, informatică). Astăzi, cei 893 elevi urmează atât cursuri liceale cât și școală profesională.

■ Atelierele - adevărate fabrici în liceu

Conducerea liceului a conștientizat din timp ce înseamnă ca tinerii să posede, după absolvire, un anumit bagaj de cunoștințe practice. Dl. **Orădan**, director adjunct, știe că o meserie nu se poate învăța decât în ateliere și laboratoare serioase. Astfel, Grupul Școlar Industrial beneficiază, pe lângă laboratoarele tradiționale de fizică, chimie, studiul materialelor, aparate de măsură și control etc. și de ateliere - școală necesare pentru instruirea practică a elevilor. Acestea sunt dotate adecvat meseriilor de profil cu strunguri, scule, lăcătușerie, freze și un auto-modern donat de firma THW din Germania.

Din liceu nu lipsesc cabinetele tehnice (stații de calculatoare, desen tehnic etc.) și bibiloteca cu cărți de specialitate.

■ Meseriașii „moșiți" de la Aurel Vlaicu

Având unde (ateliere, laboratoare) și cu cine (ingineri, profesori) atât în profesională cât și în liceu, tinerii meșteresc ore întregi, deprinzându-se pe viu cu cerințele din producție.

Astăzi, la „Aurel Vlaicu" se află în derulare cursurile pentru meserii ca: tehnician prelucrări mecanice, tehnician mecanic pentru întreținere și reparații, tehnician electronist (de liceu - curs de zi) și mecanic - auto, tinichigiu vopsitor, lăcătuș mecanic prestări - servicii, electromecanic - reparații mașini și aparate electrocasnice, sudor.

■ 50 contracte cu Astra - Trinity

În ceea ce privește ultima meserie - sudor - Grupul Școlar „Aurel Vlaicu" a izbutit să perfecteze o colaborare fructuoasă cu unitatea arădeană Astra Trinity - Vagoane Arad. Este vorba de încheierea a 50 de contracte de școlarizare cu fabrica, urmând ca după absolvire tinerii să intre direct în „producția Trinity". Pe timpul studiilor, tinerii primesc lunar o bursă, pe lângă plata contractului suportat de Trinity - fiind astfel motivați să facă o treabă bună până la capăt.

Fără falsă modestie, dl. Orădan ne mărturisea că, la ora actuală, Grupul Școlar „Aurel Vlaicu" este cel mai bine dotat material dintre toate unitățile școlare din Arad. **„Fără o bază materială solidă nu se poate învăța o meserie, oricât ai dori acest lucru "** - este părerea d-lui **Orădan**.

Pentru contractele încheiate, Astra - Trinity acordă lunar o bursă de 100.000 lei/elev plus 200 dolari/elev pentru un an de studiu. Dovadă că treaba e serioasă...

■ Auto - evaluare pentru... autonomie

D-na Borza ne-a declarat că, recent, la „Aurel Vlaicu" a fost finalizată auto-evaluarea instituțională. Urmează ca dosarul respectiv să fie verificat de Inspectoratul Școlar după care, dacă verdictul va fi favorabil, Grupul Școlar să primească titulatura „unitate reprezentativă". Ceea ce ar însemna ca această unitate școlară să beneficieze mai departe de o serie de facilități, conferindu-i astfel o anumită autonomie în gestiune și în organizarea planului de școlarizare.

■ Testarea pieței forței de muncă

Am afirmat la început că **Grupul Școlar „Aurel Vlaicu"** este unitatea care se adaptează din mers la realitățile economice actuale. Că așa stau lucrurile o demonstrează și studiul de piață făcut de un Comitet local de dezvoltare - în funcție de ale cărui rezultate se întocmește planul de școlarizare. Altfel spus, agenții economici arădeni sunt întrebați direct ce fel de meserii au astăzi căutare pe piața forței de muncă.

În așa fel încât un absolvent al Grupului Școlar „Aurel Vlaicu" să nu rămână pe drumuri...

COSMIN TRIF

Bursa locurilor de muncă pentru tineri

Agenția Județeană de Ocupare și Formare Profesională (strada Gh. Lazăr nr. 20), ne-a pus la dispoziție situația locurilor de muncă vacante la data de 11 decembrie 2000.

Agent asigurări 220; Agent imobiliar 3; Agent publicitate 2; Bijutier 10; Confecționer îmbrăcăminte 10; Confecționer mașină 500; Consultant asigurări 3; Consultant financiar asigurări 20; Editor lucrător în bibliotecă 1; Electrician 1; Inginer electronist 1; Inspector 6; Instalator 2; Lăcătuș 1; Paznic 1; Pictor manual 10; Prelucrător prin electroeroziune 1; Sculer matriței 2; Tâmplar 10; Tricotoare - confecționere 15; Vânzătoare 1.

DECEMBRIE - LUNA CADOURILOR TEATRALE

Se pare că regalul teatral nu s-a încheiat odată cu Festivalul de Teatru Clasic. După ce ieri, la Palatul Cultural, sub egida Teatrului Nud, actorul Horațiu Mălăele s-a jucat pe sine în one - man - show-ul Horațiu, despre Mălăele, ne mai așteaptă încă trei spectacole, dacă nu excelente, cel puțin îndelung disputate. Și ce e într-adevăr important - avem ocazia de a vedea producții ale altor teatre din țară, măcar de dragul comparației.

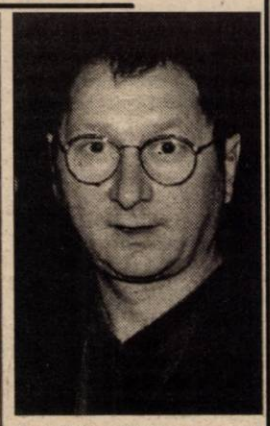

Horațiu, despre Mălăele

Astfel, vineri, 15 decembrie, ora 18,00 pe scena Teatrului de Stat Arad, vom vedea trupa teatrului „Tamási Áron" și Ansamblul de dansuri „Háromszék" din Sf. Gheorghe, cu **Nunta însângerată**, o versiune dansantă a textului lui Frederico Garcia Lorca, în regia lui Bocsárdi László. Un spectacol de imagine, lăudat aproape în unanimitate de critica de specialitate, un spectacol în care limba în care e rostit textul nu constituie un impediment pentru spectatorii români.

O piesă a dramaturgiei americane contemporane - **Un tramvai numit dorință** de Tennesse Williams - va fi prezentată pe scena arădeană **sâmbătă, 16 decembrie, ora 18,00**, de către studenții actori ai Universității de Artă Teatrală Târgu-Mureș,în colaborare cu Teatrul „Studio" din același oraș.

Marți, 19 decembrie, ora 18,30, va fi din nou **Dan Puric**, cu **Toujours l'amour**, un spectacol de pantomină și dans, creat de Dan Puric, jucat de Dan Puric și Carmen Ungureanu.

CĂTĂLINA LATU

ECONOMIE PROSPERĂ - ÎNVĂȚĂMÂNT PRIVAT PROSPER

Recent, la Bruxelles, a avut loc Congresul Academiei Europene de Științe și Artă. Din România au participat douăzeci de personalități, printre care și prof. dr. ac. Francisc Scheineder ca reprezentant al rectorului Universității „Vasile Goldiș" din Arad. Tema discuțiilor - Universitatea europeană în sec. al XXI-lea.

– Domnule profesor, care va fi modelul universitar în sec. al XXI-lea?

– În primul rând, se va accentua latura științifică, de cercetare a învățământului universitar. Dacă până în secolul nostru s-a pus accentul pe latura de formare pedagogică în cadrul universităților, în acest secol accentul va fi pe latura științifică. Aceasta presupune nu doar modificarea curriculei academice ci și a pregătirii adecvate a personalului universității, mă refer aici la profesori, asistenți, studenți. Trebuie să fie persoane cu motivație, antrenați în cercetare încă din perioada studiilor. De asemenea, procesul didactic să fie flexibil, pentru ca studiile să aibă o deschidere în întreaga Europă, cu posibilități de acreditare.

– Cum se va face această trecere spre un învățământ de cercetare?

– S-au propus trei schimbări: în primul rând, studentul trebuie să aibă posibilitatea de a alege domeniul și locul în care să se pregătească. Mai apoi, trebuie să-și justifice motivațional opțiunea; și nu în ultimul rând, să existe un mediu competitiv, mă gândesc aici la obținerea acreditării internaționale.

– Știu că s-a organizat un simpozion aparte pe tema „Universități de stat și universități particulare". Care va fi raportul între aceste două sisteme în viitor?

– S-a discutat mai mult despre avantajele și dezavantajele învățământului particular. Dintre avantaje aș aminti: posibilitatea de a impune un program mai flexibil, să se organizeze unități de studiu mai mici. Din păcate, există și câteva minusuri: costul unor studii în sistem particular este mult mai mare, ar trebui ca statul să subvenționeze, și în România, 30%-50% din costuri, cum se întâmplă de altfel în toate celelalte țări europene; de asemenea, la noi, nu există o tradiție care se impune în timp, nu prea avem cadre didactice cu normă întreagă, se preferă încă sistemul de stat.

– Au fost prezenți la lucrări și reprezentanți ai altor universități din estul Europei. Care e situația în alte țări, comparativ cu România?

– În Slovenia, învățământul particular e la cel mai ridicat nivel, iar în Albania, nu există universități particulare. Acolo unde situația economică e prosperă, în acele țări funcționează foarte bine și sistemul privat de învățământ.

– Să ne întoarcem acasă, care e situația Universității „Vasile Goldiș" în raport cu noile cerințe?

– Universitatea noastră este în cea mai mare parte acreditată, se asigură condiții materiale deosebit de bune față de cele oferite de sistemul de stat, avem profesori de înalt nivel, în unele domenii sunt personalități de marcă pe plan național - în medicina ortopedică, urologie, medicină internă, pediatrie, contagioase etc.

– Nu ați vorbit de studenți, care e nivelul lor de pregătire?

– E bine că m-ați întrebat. Trebuie să vă spun că licența s-a obținut într-un procent foarte mare; în ceea ce privește concursul de rezidențiat nu suntem înapoia altor universități. În încheiere aș vrea să vă mai spun că organizarea și afirmarea Universității „Vasile Goldiș" a fost posibilă datorită Fundației „Vasile Goldiș" și aportul de om de știință și manager al lui Aurel Ardelean.

M. ARDELEAN

ORGANIZEAZĂ TÂRGUL
DARURI DE CRĂCIUN
12-18 DECEMBRIE 2000 SALA SPORTURILOR ARAD
VĂ PUNEM LA DISPOZIȚIE UN
SUPERMARKET
DE UNDE PUTEȚI CUMPĂRA:
îmbrăcăminte, încălțăminte, marochinărie, bijuterii, cosmetice, jucării, dulciuri, electrocasnice, sticlărie, porțelan, telefoane mobile, obiecte de decorațiuni interioare, echipament sportiv, precum și orice alte produse care pot fi oferite
CADOU DE CRĂCIUN.
CONCERTE! CONCURSURI! SURPRIZE!
Premii oferite de: EURO GSM, EURO STIL, ROMTELECOM, RESTAURANTUL INTERNAȚIONAL, ALEXANDRION

MARȚI 12.XII 2000
SUPER
CONCERT
LA FIESTA BAIRAM
ANIMAL X
Prezintă: Dan Negru

Prețul biletului de intrare la spectacol este de 10.000 lei.
Păstrați acest bilet și puteți câștiga: TELEFOANE MOBILE, PRODUSE ALEXANDRION, MOBILIER EURO STIL și O CINĂ FESTIVĂ LA RESTAURANTUL INTERNAȚIONAL!!!
SPECTACOLELE ÎNCEP DE LA ORELE 17 PE SCENA AMPLASATĂ ÎN FAȚA SĂLII SPORTURILOR
SPONSORI MEDIA: COTIDIANUL "ADEVĂRUL" și RADIOTELEVIZIUNEA ARAD

OSTEOPOROZA ESTE CAUZA CELOR MAI GRAVE FRACTURI

Osteoporoza, boala care afectează structura și arhitectura osului, este cauza celor mai grave fracturi de șold, coloană vertebrală și braț, majoritatea persoanelor suferinde, în special femei, rămînînd imobilizate pentru restul vieții, a declarat, Jean Yves Reginster, director al Organizației Mondiale a Sănătății, la cea de-a II-a reuniune internațională cu tema "Impactul economic și social al osteoporozei", organizată la Liege, în perioada 7-9 decembrie 2000.

Potrivit statisticilor internaționale, peste 200 de milioane de femei sunt afectate de această boală, iar una din trei va suferi o fractură ca urmare a osteoporozei, după vîrsta de 50 de ani.

Osteoporoza se manifestă atunci cînd dispare echilibrul între celulele care distrug osul și cele care îl refac, primele devenind mult mai agresive, a mai spus Reginster. Prin această boală, femeile pot pierde peste jumătate din masa osoasă, o pierdere de numai 10 la sută dublînd riscul fracturilor.

Fracturile de șold sunt cele mai grave. Persoana care a suferit un astfel de accident necesită spitalizare îndelungată, iar complicațiile ce pot apărea se soldează cu imobilitatea definitivă a bolnavului și chiar decesul acestuia, a mai spus Reginster.

O treime dintre persoanele cu fractură de șold rămîn definitiv în pat.

Distrugerea masei și arhitecturii osului poate

duce și la fracturarea brațului, la cel mai mic efort, cum ar fi ridicarea unei sacoșe cu greutate de unu-două kilograme.

Studiile cercetărilor arată că principalele cauze ale apariției osteoporozei sunt: stilul de viață sedentar, fumatul, alcoolul, alimentația săracă în calciu și vitamina D, neexpunerea la soare, iar, în mod particular pentru femei, pierderea unor hormoni, după vîrsta de 50 de ani, a mai spus directorul OMS.

Olaf Johnell, șeful departamentului suedez pentru osteoporoză, susține că există terapii care au demonstrat, fără echivoc, că pot reduce riscul fracturilor osteoporotice.

Astfel, tratamentul cu substanța **alendromac** poate reduce cu 63 la sută riscul fracturilor de șold în primele 18 luni de la administrare și, de asemenea, poate reduce riscul fracturilor multiple cu 90 la sută, pe durata a trei ani, a mai spus Johnell.

Acest produs crește densitatea minerală osoasă încă din primele luni de tratament și reduce la jumătate riscul fracturilor vertebrale, după numai un an de tratament.

Ar fi ideal, a mai spus Johnell, ca autoritățile sanitare să faciliteze accesul gratuit la acest tratament, analizîndu-se costurile mari ce trebuie achitate pentru tratarea fracturilor.

Din păcate, situația este destul de gravă în aproape toată Europa, chiar și în țările dezvoltate, în care puține femei pot accede, din lipsa compensării reale a medicamentelor, la tramente eficiente pentru prevenirea osteoporozei.

În România există peste trei milioane de femei avînd peste 50 de ani, iar una din patru suferă deja de osteoporoză. Investigarea și depistarea bolii sunt proceduri dificile, în primul rînd pentru că la nivel național există cel mult trei aparate pentru măsurarea densității masei osoase, a declarat profesorul Eugen Popescu, președintele Comisiei Naționale de Reumatologie, prezent la reuniunea de la Liege.

Tratamentul, deși compensat 70 la sută, este destul de scump, de aceea puține femei își pot permite aceste medicamente.

Singura modalitate de combatere a bolii este, pentru moment, cunoașterea de către populație, în special de către femei, a noțiunilor privind osteoporoza și complicațiile acesteia, pentru a evita unele dintre cele mai grave consecințe: fracturile de șold și de coloană, a mai spus profesorul Popescu.

ANEMIA PRIN LIPSĂ DE FIER LA COPIL

Anemiile prin lipsă de fier - denumite anemii feriprive - sunt frecvent întâlnite la copii.

Copiii prezintă de obicei paloare, mai acentuată la pavilioanele urechilor și la pleoape, oboseală, lipsa poftei de mâncare, staționarea dezvoltării ponderale, nu și a celei staturale.

Înainte de tratarea unei anemii trebuie să se cunoască cauza.

În primul an de viață, anemia se instalează după boli infecțioase ușoare (rinofaringite, boli diareice) și severe (bronhopneumonie, ostomastoidită etc). În acest caz anemia nu necesită tratament cu fier, deoarece valorile hemoglobinei vor reveni la normal către sfârșitul perioadei de convalescență.

Formele medii de anemie necesită o corectare a alimentației (aport crescut de fier prin alimente bogate în fier, cum ar fi: oul, ficatul, carnea și peștele, spanacul, urzica, fasolea verde, sfecla, merele, strugurii etc.) și, uneori, asocierea unor cantități moderate de fier (sirop Ferronat etc.)

Numai formele severe necesită spitalizare.

Hemoglobina crește de obicei rapid și semnificativ în primele 2-3 săptămâni și continuă și după aceea, într-un ritm mai lent.

Există mai multe forme clinice de anemii feriprive: anemia prematurului, anemia sugarului incorect sau insuficient alimentat, anemia fiziologică a sugarului din primele 3 luni de viață, anemia prin absorbția insuficientă a fierului la nivelul intestinului, anemia prin tulburarea de transport a fierului din sânge către organele de depozit, anemia prin pierderi mici și repetate de sânge (hemoragii digestive, hematurii, anemia datorată paraziților intestinali (tricocefaloză, ankilostomiază etc.).

MEDICUL VĂ RĂSPUNDE!

■ B. A., 24 ani, Arad: Durerile care preced și însoțesc menstruația se pot datora inflamației uterului și anexelor, fibroamelor uterine, tulburărilor hormonale. Alături de tratamentul prescris de medic, vă recomand ceaiul preparat din: flori de gălbenele, traista-ciobanului, crețișoară și coada-șoricelului.

Aceste plante conțin amine cu efect de calmare a durerilor și cu efect antihemoragic. Se face o infuzie din 1-2 linguriță amestec de plante la 250 ml apă fiartă. Se beau 2-3 căni pe zi, cu 7 zile înainte de menstruație.

■ A. M., 46 ani, Vladimirescu. În constipațiile fără complicații se recomandă regim alimentar bogat în celuloză, fasole verde, dovlecei, mazăre pasată, morcovi, țelină, sfeclă, cartofi, salată verde, leguminoase. Fructele uscate (prune, caise, piersici) se vor ține în apă înainte de a fi consumate.

Sunt permise dulciurile și compoturile. Se recomandă pâinea neagră. O linguriță de tărâțe, în compot, la sfârșitul meselor, este un remediu excelent împotriva constipației cronice. Lichidele trebuie consumate în cantități mari, 1500-2000 ml pe zi. Să se consume fructe în cantități mari, cu coajă (500-800 g) pe zi, divizate în trei porții.

În schimb, dacă intestinul gros este inflamat, trebuie respectat un regim alimentar format din legume cu celuloză fină (dovlecei, morcovi sub formă de pireuri), salată crudă opărită, în cantități mici, sucuri, compoturi din fructe (evitându-se cojile), carnea slabă fiartă, brânză de vaci, caș, urdă, pâine albă uscată sau prăjită, grăsimi numai sub formă de unt sau ulei. Trebuie evitate băuturile fermentate și reci, prunele și înghețata. Se permite după toleranță: iaurt, lapte bătut, cartofi (sub formă de pireu).

Fructe cu acțiune laxativă sunt: caise, cireșe, mere, persici, prune, pere, vișine, struguri, portocale, smochine, pepene galben și verde.

Plante cu acțiune laxativă sunt: coaja de crușin, rădăcină de cicoare, frunze de frasin, frunze de anghinare, volbură, semințe de in, semințe de muștar. La farmacie găsești și RHAMNOLAX, care este un extract din plante laxative (crușin, cicoare, ulei de fenicul).

PROCTOLINE
CENTRUL MEDICAL PROCTOLOGIC
Hemoroizi si fisuri anale
fără operații
prin PROCTOLINE - TIMISOARA
" PROCTOLINE" reprezinta o retea internationala de clinici profilate pe diagnosticul si tratamentul afectiunilor canalului anorectal.
Nascute din incercarea de a depasi multiplele imperfectiuni ale interventiilor chirurgicale clasice metodele terapeutice folosite in Clinicile Proctoline s-au dezvoltat ca o alternativa viabila la metodele operatorii.
Avantajele metodelor proctologice moderne
Metodele proctologice moderne practicate in Clinicile PROCTOLINE permit obtinerea unor rezultate excelente si de durata.
Tratamentul se desfasoara fara internarea pacientului care nu este scos din sfera preocupărilor sale, fara anestezie, eliminandu-se o serie de complicatii anestezico-chirurgicale posibile.
(1515527)
Timișoara : 056 - 221.219
București : 01-311.19.69
Iași : 032 - 145.633
Baia Mare : 062-220.103
Brașov: 068-333985

Dr. MARIA FILIMON
medic de familie acreditat
str. N. Grigorescu nr. 4-6, et. I, ap.5, Arad, tel. 255803,
roagă persoanele înscrise pe listă să se prezinte la cabinet pentru întocmirea fișelor medicale.
Se mai fac înscrieri pe lista medicului de familie

Pagină realizată de dr. MARIA FILIMON

FARMACIA VERDE

● **în menoragii** (menstruații foarte abundente) se recomandă: arnica, coada-șoricelului, roinița și valeriana. Se face o infuzie dintr-o linguriță de amestec de plante la 250 ml apă. Se bea o cană de ceai, dimineața, pe stomacul gol, cu 30 de minute înainte de micul dejun;

● **hipertiroidism** (hipersecreția glandei tiroide) ce se manifestă prin gușă, palpitații, exoftalmie, scădere în greutate, transpirații intense, nervozitate, insomnie, se recomandă: angelica, cicoarea, gălbenelele, hameiul, ienupărul, pelinul, roinița, stejarul, țintaura, păpădia;

● **în hipotiroidism** (insuficiență tiroidiană), manifestat prin apatie generală, păr rar, unghii subțiri și sfărâmicioase etc. se recomandă: crușin, măcese, mesteacăn, urzică, porumbar;

● **în faringită** se recomandă: afin, angelică, cimbru, coada-șoricelului, fenicul, isop, mentă, lămâie, mușețel, nalbă mare, tei, troscot, valeriană;

● **în inflamația intestinului gros (colită)** se recomandă afin, busuioc, cimbrișor, cimbru de grădină, coada-șoricelului, coriandru, fenicul, mentă, mur, mușețel, nalbă mare, roiniță, sunătoare, talpa-gâștii, urzică moartă;

● **contra colicilor** se recomandă: mușețel, coada-șoricelului, roiniță, fenicul, mentă, cimbru.

„C. S. ASTRA ARE O GENERAȚIE TÂNĂRĂ TALENTATĂ”

Interviu cu ERVIN HOMOLKA, antrenor la juniorii C.S. Astra

– Câte grupe pregătiți acum, d-le Homolka?

– Am două grupe de juniori, născuți în anul 1986, respectiv 1987. Cei născuți în 1986, juniorii III, au devenit vicecampioni naționali. Mai antrenez trei grupe de copii născuți în 1991, 1992, 1993, care funcționează sub egida Palatului Copiilor.

– Se știe că la juniori, o mare parte din cheltuieli este suportată de părinți. Care este situația la dvs.?

– Avem noroc că la copii și juniori nu avem cheltuieli prea mari. Copiii au un singur turneu pe an, iar juniorii au câte trei. În acest an, cheltuielile au fost acoperite de Clubul Sportiv Astra și pe această cale vreau să-i mulțumesc d-lui Gheorghe Biriș. Dar celelalte cheltuieli, adică jocuri de verificare, cantonamente, echipament, sunt suportate de părinții care au posibilități.

– Nominalizați câțiva jucători care considerați că promit pe viitor.

– Aș dori să remarc întâi ceva despre echipa vicecampioană. Suntem singura echipă care nu am disputat nici un joc acasă și cu toate acestea am reușit să ne clasăm pe locul doi. L-aș remarca pe Holenciuc Alex, Deciu Paul, Mărginean Andrei, Pascuta Dinu. Toți au la vârsta de 14 ani în jur de 1,89 m, având șanse ca în perioada senioratului să atingă peste 1,90 m. Polo este un sport al celor mari fizic. Campioana Ungariei are o medie de 1,99 m și 96 de kg. Trebuie să-i mai adaug pe Foltuț Radu, un unicat la categoria lui, un talent deosebit și Szabadai Zoltan, un jucător fără plămâni, cum s-ar spune. Dintre cei născuți în 1987 vreau să-l remarc pe Cotrău Codrin, care are o îndemânare rar întâlnită, și pe Ranca Rafael.

– Probleme legate de baza materială există?

– Vara ne stă la dispoziție bazinul de la Pădurice, unde am reușit să organizăm patru turnee de copii și unul de old-boys. La aceste turnee de copii au participat 29 de echipe din 10 orașe și din trei țări. Apoi avem și bazinul „Delfinul”, invidiat de multe echipe care vin la noi. Aș dori să găsim înțelegere la conducerea care administrează acest bazin, să nu-l mai țină închis în anumite perioade. Mă refer aici la zilele de sâmbătă, când am putea veni la antrenament cu o oră sau două mai devreme, dar nu ne este permis. Sperăm totuși că după alegeri se va rezolva și această problemă.

– Ce așteptați de la anul viitor?

– Sigur, după rezultatele pe care le-am avut în acest an, urmează mai sus, dar ne va fi mai greu, pentru că cei născuți în anul 1986 își vor începe primul an la juniori II. Dacă reușim o clasare pe podium, va fi o performanță.

– Vă mulțumim și vă dorim succes.

A consemnat
RADU ROMANESCU

„MEMORIALUL POPOVICIU“ LA TIR

Poligonul Pădurice este vineri, 15 decembrie, de la ora 10,00, gazda concursului Memorial de tir „Ioan Popoviciu“, fost antrenor emerit în această ramură sportivă. Întrecerea se desfășoară în sistem open, participând trăgători de la toate categoriile de vârstă.

A. H.

SUPERLIGA NAȚIONALĂ DE POLO

Rezultatele etapei a XVIII-a: Dinamo București - Sportul Studențesc 18-0, 18-0; Astra Arad - Crișul Oradea 2-14, 4-14; CSM Cluj - Steaua 2-1, 5-13. Dubla Rapid - Lot' 83 a fost amânată.

CLASAMENT

1. Dinamo	18	15	3	0	203-60	48
2. Steaua	18	13	1	4	157-62	40
3. Rapid	16	12	2	2	160-62	38
4. Crișul Oradea	16	10	2	4	192-70	32
5. Astra Arad	**18**	**4**	**1**	**13**	**71-184**	**13**
6. CSM Cluj	16	3	1	12	57-165	10
7. Sportul	16	2	0	14	57-185	6
8. Lot național'83	14	1	2	11	41-150	5

GALOP DE SĂNĂTATE

...Așa ar putea fi caracterizată partida de baschet feminin de sâmbătă, dintre BC ICIM Arad și Universitatea Multimod Oradea. ▼ Campioanele au învins cu mare lejeritate, păstrându-și seria invincibilă din actuala stagiune, după opt întâlniri. ▼ În paralel cu evoluția constant bună a jucătoarelor de bază, s-a evidențiat Părău - un nume re-lativ nou în lotul BC ICIM - prin punctele înscrise, în număr de nouă și prestația promițătoare. ▼ Tinerii arbitri Laurențiu Popescu (Târgoviște) și Ioan Moraru (Cluj) au avut o misiune destul de ușoară, achitându-se bine de sarcina încredințată, deși câteva decizii luate au fost contestate de spectatori. ▼ În celelalte jocuri ale etapei a 10-a s-au înregistrat rezultate normale, care nu au schimbat configurația superioară a clasamentului. ▼ Lidera BC ICIM se deplasează în runda următoare la Galați, unde întâlnește pe CSȘ L.P.S. din localitate în data de 16 decembrie iar apoi, pe 18 decembrie, urmează să dea piept în Capitală cu Olimpia București. ▼ Sperăm să putem contabiliza încă două succese și astfel dominația arădeană din baschetul feminin românesc să continue.

ADRIAN HĂRȚĂU

Handbal – C.E. 2000

ROMÂNIA, LA O VICTORIE DE SEMIFINALE

După o victorie „trasă de păr” cu Belarus și un egal chinuit cu Macedonia, reprezentativa de senioare a României a reușit duminică seara prima prestație cu adevărat încântătoare la actuala ediție a C. E de handbal feminin, găzduită de București și Râmnicu Vâlcea. Fetele pregătite de Dumitru Muși au învins Norvegia, campioana mondială en-titre, într-o manieră enuziasmantă și într-un final, după câtă vreme de așteptare, fără emoții. Lideră a grupei B, România mai are nevoie de o singură victorie din cele două meciuri pe care le mai are de disputat pentru a accede în „careul de așa” al „europenelor”. Miza este enormă, deoarece, un loc în semifinale îți garantează participarea la Campionatul Mondial de anul viitor și la viitoarea ediție a Campionatului European. Chiar dacă mai au de înfruntat Ucraina și Danemarca, fetele noastre sunt capabile de o astfel de performanță.

Iată ultimele rezultate din runda a III-a

Grupa A

Rusia-Iugoslavia 27-20

Grupa B

Danemarca-Belarus 34-26

CLASAMENTE

Grupa A

1. Rusia	**3**	**3**	**0**	**0**	**77-60**	**6**
2.Ungaria	**3**	**2**	**1**	**0**	**101-67**	**5**
3. Franța	**3**	**2**	**0**	**1**	**72-60**	**4**
4. Germania	**3**	**1**	**0**	**2**	**71-78**	**2**
5. Iugoslavia	**3**	**0**	**1**	**2**	**72-86**	**1**
6. Austria	**3**	**0**	**0**	**3**	**51-93**	**0**

Grupa B

1. România	**3**	**2**	**1**	**0**	**74-69**	**5**
2. Ucraina	**3**	**1**	**2**	**0**	**80-72**	**4**
3. Danemarca	**3**	**1**	**1**	**1**	**82-75**	**3**
4. Macedonia	**3**	**1**	**1**	**1**	**58-65**	**3**
5. Norvegia	**3**	**0**	**2**	**1**	**72-76**	**2**
6. Belarus	**3**	**0**	**1**	**2**	**80-89**	**1**

Se pot trage deja primele concluzii. În **grupa A**, Rusia pare de neoprit și cu doar un egal în ultimele două meciuri are asigurat un loc în semifinale. Marea bătălie se dă pentru locul doi în grupă, partida de astăzi, Ungaria-Franța putând lămuri în mare măsură și această problemă. După un început în forță, Germania a pierdut două confruntări și doar prin jocul rezultateor mai poate spera la locul III, care, atenție, e foarte important. Asta deoarece ocupantele locurilor III în cele două grupe se vor întâlni între ele pentru locul V în ierarhia europeană a anului 2000, loc calificant la CM de anul viitor.

Dincolo, în cealaltă grupă, situația este mult mai complicată. Cinci echipe își fac calcule și speră la una din primele trei poziții ale seriei. Avantajată pare a fi România, dar mai ales Ucraina, care în ultimul joc nu poate avea probleme cu Belarusul. Tot astăzi, Danemarca și Norvegia se vor duela pentru o victorie a... speranței. Cine câștigă rămâne „în cărți”, cine pierde e marea deziluzie. Chiar dacă ambele echipe nordice au venit la aceste „europene” fără multe jucătoare de bază, cine-ar fi crezut la startul competiției că ori campioana olimpică, ori campioana mondială nu va intra între primele patru? Sau, poate, amândouă... Incredibil. Macedonia își face și ea calculele ei. Bate astăzi Belarusul și cu Norvegia, în ultima zi, poate juca ori „care pe care”, ori, dacă Norvegia pierde la Danemarca, are un meci aparent mai lejer. Calcule peste calcule, multe echipe cu șanse la podiumul acestor „europene”, semn evident al echilibrului dintre combatante.

Dar, să vedem care este programul jocurilor de astăzi și al transmisiunilor de pe TVR 2:

Grupa A (Râmnicu Vâlcea)
ora 17,00: Austria-Iugoslavia **(TVR 2)**
ora 19,00: Ungaria-Franța
ora 21,00: Germania-Rusia
Grupa B (București)
ora 17,00: Belarus-Macedonia
ora 19,00: România-Ucraina (TVR 2)
ora 21,00: Norvegia-Danemarca **(TVR 2)**

DANIEL SCRIDON

Acum secundele plătiți, plătiți doar cât vorbiți și cu Moșu vă-ntâlniți CADOURI multe să primiți!

TAXARE LA SECUNDĂ

Abonează-te la Cosmorom sau cumpără pachetul Cosmo până la 31 dec. 2000 și poți câștiga un Premiu sau chiar Marele Premiu:
O excursie de 10 zile în Thailanda împreună cu 9 prieteni

Dacă optezi pentru pachetul Cosmo cu telefon primești suplimentar un pachet Cosmo Sim

4 luni de abonament gratuit

Telefoane începând cu 1$,* plus un cadou

TOMBOLA Anului Nou!

*Fără TVA

TIMIȘOARA
Str. Stiintei nr. 4 (Aurora); Tel.: 056-218509
P-ța Victoriei nr. 2 (Bulevard); Tel.: 056-295949
Magazinul BEGA (parter); Tel.: 056-193948
ARAD
Bd. Revoluției nr. 24; Tel.: 057-252952

Triunghi GSM — Agent Autorizat cosmorom

OSRAM GERMANIA

EXISTĂ LUMINĂ. ȘI EXISTĂ OSRAM.
Acum poți visa cu lumina aprinsă !

Împlinește-ți visul !
Ai șansa vieții tale:
Cumpărând orice produs Osram Economy sau Dulux economisești
1.300.000 lei
și extraordinar:

DULUX®=ECONOMIE

CÂȘTIGI O EXCURSIE LA MIAMI

ȘI MULTE ALTE PREMII

Decupați talonul atașat fiecărui bec energo-economic OSRAM și trimiteți-l completat la OSRAM ROMÂNIA SRL, CP 144, OP 32, București.

1 DULUX EL LONG LIFE durează cât 15 becuri incandescente și consumă de 5 ori mai puțin

Bec	Incandescență 100 W	LONG LIFE 20 W
Durata de viață	1 000 ore	15 000 ore
Ore de funcționare	15 000 (15 becuri)	15 000 (1 bec)
Consum total	1 500 kWh	500 kWh
Costul energiei*	1 813 500 lei	362 700 lei
Costul becurilor*	15 becuri = 105 000 lei	1 bec = 286 000 lei
Cost total	1 918 500 lei	648 700 lei

Cu 1 DULUX EL LONG LIFE economisiți 1 269 800 lei

* cu tarif standard 1309 lei/kWh + TVA

COMUNICAT DE PRESĂ

INSTITUTUL FINANCIAR ROMÂN împreună cu SOCIETATEA DE INVESTIȚII FINANCIARE BANAT-CRIȘANA

organizează la Arad, în perioada 18-22.12.2000, un curs de Analiză Financiară a Companiei Conform Standardelor Internaționale de Contabilitate (IAS).

Conceput pe durata a 5 zile cursul pune accentul pe: a Înțelegerea principiilor fundamentale ale IAS;
b Practica întocmirii situațiilor financiare în conformitate cu IAS.

Cui Se Adresează:
Directorilor economici și financiari, personalului din departamentele financiar-contabile implicate în raportările conform IAS.

Tematica
Cursul prezintă noțiuni teoretice de bază și aspectele practice ale pregătirii situațiilor financiare în conformitate cu IAS și mai ales studii de caz - **Retratarea posturilor bilanțiere și a contului de profit și pierdere conform IAS.**

Lectori:
Sunt personalități care au urmat un stagiu de pregătire la Institutul Bancar și Financiar Internațional al Băncii Franței fiind atestați în acest domeniu.

Dat fiind faptul că începând cu anul viitor, cca 1000 de societăți vor trece la prezentarea situației financiare conform IAS, vă rugăm să desemnați una sau două persoane care să participe la acest curs.
PARTICIPANȚILOR LI SE ACORDĂ DIPLOMĂ DE ABSOLVIRE.

Informații și înscrieri la *Institutul Financiar Roman, București, Bd. Mircea Vodă nr. 34, bl. M1, et. 6, ap. 24, sect. 3, tel/fax: 013271180; 013271181, în limita numărului de locuri, până la data de 14 decembrie 2000.*

Societate comercială

Dorește Colaborare în vederea desfășurării unei activități de producție.

Posedă spațiu (aprox. 400 mp) amenajat în județul Arad și personal disponibil.

Telefon **094/60.70.71**

S.C. „PASĂREA PARADISULUI" S.R.L.

cu sediul în Arad, str. A. Șaguna nr. 5-7, prin depozitele sale situate în Arad

str. A. Șaguna nr. 5-7
str. Iuliu Maniu nr. 176
str. Cocorilor nr. 27

Telefoane: 254.652, 235.339, 274.835; 259.376
412.172 - Moara Livada

I. Vinde:
- un bogat sortiment de materiale pentru construcții și instalații
- produse de morărit și panificație
- făină albă
- mălai grisat
- tărâțe
- cu preț redus și prin compensare:
- găleți zincate
- burlane - rulmenți toate tipurile
- coturi - contoare apă caldă-rece
- târnăcoape - cilindri basculanți
- lopeți - boilere electrice
- sape
- cazmale - cherestea, placaj, pal
- cizme cauciuc
- 1 ha teren pe centura Arad-Curtici

II. Aprovizionează
rapid și la comandă prin personal cu înaltă calificare, materialele solicitate.

III. Transportă
gratuit și cu posibilități de plată la 7, 14, 30 zile

IV. Achiziționează
la moara din Livada cereale
- porumb; - grâu

V. Macină
la numai 35.000 lei/100 kg sau 12% minim.

VI. Angajează
personal - prin concurs cu carte de muncă:
- contabil autorizat
- gestionar cu garanții
- instalatori termo-sanitari

În perioada 18.12.2000-10.01.2001 unitatea și depozitele își vor întrerupe activitatea.

La ceas de sărbătoare și bilanț,
Consiliul de Administrație mulțumește autorităților locale, colaboratorilor și clienților pentru buna conlucrare, dorindu-le tuturor multă sănătate și un an mai bun!

„La Mulți Ani!"

Manager general,
Dr. Pătru Dionise
(5914457)

S.C. ROSKO TEXTIL S.R.L.
ZONA LIBERĂ CURTICI
PARCELA NR. 1

TELEFON 465627
FAX 465628

Societatea ROSKO TEXTIL
cu sediul în Zona Liberă Curtici

CAUTĂ în vederea închirierii
UN MICROBUZ cu capacitate de 17 locuri.
Pentru curse zilnice ARAD-CURTICI și retur.

Ofertele se primesc prin fax 465.628.

TOP Service
ARAD, REVOLUTIEI NR.63 (LÂNGĂ BISERICA ROȘIE)
TEL./FAX.: 057-21.27.21
MOBIL: 094-50.11.50

Vă oferă
ECHIPAMENTE BANCARE -MASINI DE NUMARAT BANCNOTE -DETECTOARE DE BANCNOTE FALSE
COPIATOARE A3,A4 ANALOGICE SI DIGITALE
MINOLTA
CENTRALE TELEFONICE: ANALOGICE SI DIGITALE
IMPRIMANTE: MATRICIALE,LASER,JET DE CERNEALA
MINOLTA,HEWLETT PACKARD,EPSON

ASIGURĂM SERVICE ÎN GARANȚIE ȘI POSTGARANȚIE

EUROFON
șansa comunicării!

NOKIA 5110 625.000 lei

MITSUBISHI TRIUM 360.000 lei

PHILIPS SAVY DB 360.000 lei

Oferta CONNEX valabilă în perioada 8-31 decembrie :
"50% reducere la abonament pentru oricare dintre abonamentele CONNEX".

Bd. Revoluției nr. 70
Mobil 093.532.300
Telefon 255.850
Fax 092/159.305

EUROFON dealer autorizat CONNEX

(1462879)

*) conține un credit inițial de 1 $. Activarea cartelei până la data de 8decembrie atrage primirea unui credit suplimentar de 4$

*Prețurile nu includ TVA. În limita stocului disponibil și numai cu conectare la CONNEX.

Ofertă specială

- Executarea digitală a fotografiilor pentru documente în numai 4 minute
- Executarea fotografiilor cu aparat foto digital
- Developarea și realizarea fotografiilor color toate dimensiunile pînă la 20 x 30 cm în numai 15 minute
- Pentru fiecare film developat și executat fotografii se oferă cadou un FILMPROFI, un album foto și un poster 20x30 cm, Index print
- PROFIFOTO vă oferă spre vânzare aparate foto, baterii și filme

ARAD, STR. HORIA 1, TEL: (057) 252 313
ARAD, BV. REVOLUȚIEI 86, (057) 257 428

AGFA Image Center PROFIFOTO

S. C. MANITOBA TEX S.R.L.

Angajează: MECANIC pentru mașinile de cusut

CONDIȚII:
- bărbat;
- stagiu militar satisfăcut;
- experiența în domeniu constituie un avantaj.

Telefon: 250505, Fax: 281322.
Adresa: Str. Ursului nr. 21.

BIROTICA

Leximis Sphinul Gen. Gh. Magheru Bl. 329B (Micalaca) Tel./Fax: 057/270111; 270100, Arad

- Tehnică de calcul
  - PC compaq
  - imprimante HP, EPSON
- Copiatoare MINOLTA
- Seifuri
- Mobilier de birou
- Mașini de numărat bancnote
- Centrale telefonice SOLOMON

MOBILIER LA COMANDĂ

Confecționăm la comandă mobilier divers din PAL melaminat din import.

Calitate și coloristică deosebită!

PREȚURI PROMOȚIONALE

Preluăm comenzi la sediul societății S.C. ARCADIA S.R.L. Arad, telefon 235.221.

(1515807)

S.C. INSTALAȚII PROMPT SERVICE S.R.L. ARAD
ARADUL NOU, CALEA TIMIȘORII NR. 39

LANTUL - SANEX

TEL. 287340, 287776, ORAR ZILNIC 8-18, SÂMBĂTĂ 8-13

VĂ OFERĂ URMĂTOARELE:
- ARTICOLE PENTRU INSTALAȚII ELECTRICE ȘI INSTALAȚII SANITARE
- ARTICOLE PENTRU INSTALAȚII APĂ ȘI GAZ
- ARTICOLE PENTRU VOPSIT ȘI ZUGRĂVIT
- ARTICOLE PENTRU UZ GOSPODĂRESC - UZ CASNIC

PROMPT SI LA... MULTI ANI!
SĂRBĂTORI FERICITE!

VEST TEL GSM

Bulevardul Revoluției nr. 12-18
Telefon: 094 248 269

CUMPĂRĂ SI VINDE TELEFOANE GSM
SCHIMBURI TELEFOANE, REPARATII
VÂNZĂRI ACCESORII Koracell

Angajăm tânără în domeniul Telefoniei mobile : salarizare avantajoasă, mediu plăcut. Cerințe: aspect plăcut, vârsta 18 - 30 ani, operare PC, contabilitate primară

într-o nouă prezentare
S.C. AMET S.A.

vinde prin **Magazinul din Piața Mihai Viteazu, telefon 231071** (lângă fostul magazin Mini Maxi) o gamă largă de produse:
- vopsele lavabile MODECO
- vopsele de ulei, diluanți și lacuri
- detergenți
- aracet
- scule și unelte agricole
- scări de aluminiu
- sfoară de tapițerie
- aparataj electric
- motoare electrice
- cuie de construcții, sârmă zincată și neagră, electrozi
- plasă rabitz
- fitinguri, baterii de baie și obiecte sanitare
- aragaze și hote
- frigidere și congelatoare
- articole de menaj, sticlă, porțelan și plastic

la cele mai accesibile prețuri

Firma noastră

S. C. BELSIRIM IMPORT-EXPORT S. A.

cu capital german și cu un număr de peste 200 de angajați, în mijlocul unui climat de muncă stabil,

CAUTĂ pentru departamentul „Comercializare piese camioane" (cu reprezentanțe în toată țara):

MANAGER

Sunteți o persoană dinamică, bun organizator, care știe să pună la punct o rețea națională de distribuție și să o conducă, cu un spirit organizatoric și logistic de excepție, corect, cu experiență în domeniu, cunoștințe tehnice auto și vorbirea unei limbi internaționale, de preferință limba germană (reprezintă un avantaj)?

Dacă DA atunci sunteți persoana ideală pentru postul respectiv.

RETRIBUIRE DE EXCEPȚIE!

NU EZITAȚI SĂ NE CONTACTAȚI.
Telefon 284.125, 275.484

(591446)

Prezicătoarea Elvira

cu har și puteri divine, având la bază o vastă experiență, ghicește în cărți, în palmă, în zodie, dezleagă cununii, farmece, vindecă epilepsia, beția, impotența, scoate argintul viu, aduce prosperitate în afaceri și liniștea în casele oamenilor. Fiind premiată de cel mai mare vraci al Ierusalimului. Această prezicătoare este desemnată cea mai autentică prezicătoare a anului 2000 cei care doriți să luați legătura cu doamna Elvira, o puteți contacta la

tel. 057/221.253 sau 093.769.216, 093.769.216
Adresa: Arad, str. Lacului bl. L 1, ap. 2.

Mii de mulțumiri îi aduc pe această cale doamnei Elvira Marian Covaci din Craiova care a reușit să mă lecuiască de epilepsie și sunt liniștit sufletește îi mulțumesc.

Eugen Cozoran din București îi mulțumesc doamnei Elvira pentru binele pe care mi l-a făcut, m-a salvat de beție și nu pot să mai beau chiar dacă eu vreau, îi mulțumesc. Tel. 093.769.216, 057/221.253.

Sunt Maria și vreau să-i mulțumesc doamnei Elvira pentru dezlegarea cununiilor. Am 34 ani, nefiind niciodată au apelat la serviciile doamnei Elvira de la prima ședință mi-a dezlegat cununiile și acum sunt căsătorită și am o familie. Tel. 057/221.253 sau 093.769.216.

Mulțumiri deosebite aduce domnul Postelnicu din Tulcea, pentru reușita ședință cu magie albă și profesionalism, aducându-mi prosperitate în afaceri.

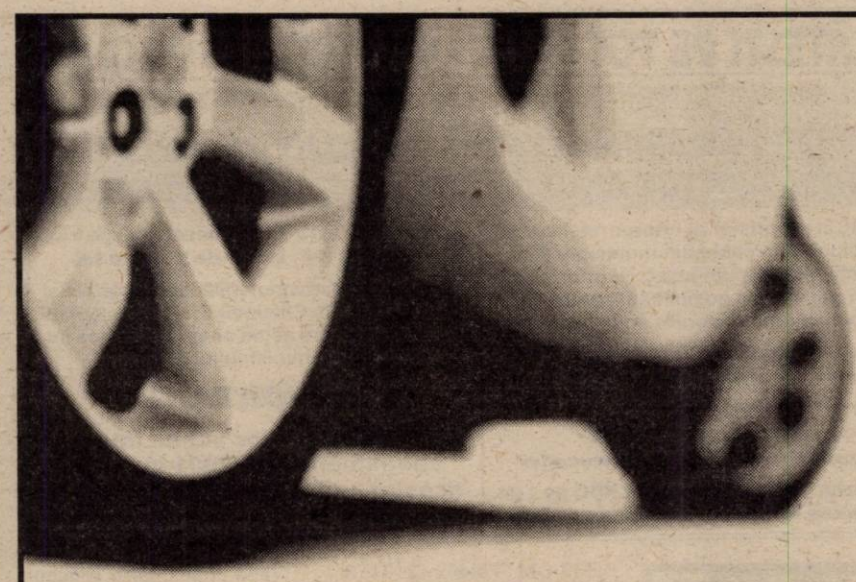

RCA 2001

Sucursala ASTRA Arad

Încheie **LA DOMICILIUL CLIENȚILOR ASIGURAREA DE RĂSPUNDERE CIVILĂ AUTO**

Solicitați personalul nostru specializat la numerele de telefon
057/251662, 253369

INFO CLIENT: ASTRA SERVICE 24 - TELEFON: 01/9666 www.astrasig.ro

ASTRA® S.A.
SOCIETATE DE ASIGURARE-REASIGURARE

ARCOMMAT GRUP S.A.

ARAD 2900, Str. Voevod Moga nr. 65-67, e-mail: arcommat_group@inext.ro
Tel: 057 / 281 779, 057 / 276 333, 057 / 212 732. Fax: 057 / 232 735
oferă un ***sistem de salarizare avantajos*** pentru:

AGENT VÂNZĂRI

- cunoștințe operare PC
- studii superioare tehnice (constituie avantaj)
- constituie avantaj experiența în distribuție uleiuri și vopsele
- posesor carnet conducere categoria B constituie avantaj
- experiență comercială minim 3 ani
- vârsta maximă: 35 ani

Depuneți CEREREA însoțită de CV la sediul firmei.

S.C. TERMOROH IMPEX S.R.L.

Tehnică și echipamente de încălzire centrală

vă oferă:

- ◆Cazane (microcentrale) pt. încălzire centrală **BERETTA, TERMOMAX,** pentru case și apartamente, cu puteri cuprinse între **8-300 kw**
- ◆Convectoare cu gaz de perete și stative **FEG**
- ◆Radiatoare pt. încălzire centrală din oțel **DUNAFERR LUX-N** și **STAR**
- ◆Țevi din cupru **SANCO** și multistrat **HENCO, HAKA** și fitinguri aferente.
- ◆Robineți pentru radiatoare **COMAP, LUXOR** și sferici
- ◆Distribuitoare pentru instalații termice și sanitare **BIANCHI**
- ◆Vase de expansiune de la 8-1000 L **VAREM**
- ◆Robinetărie **KLUDI**
- ◆Filtre apă și gaz
- ◆Izolații termice pentru țevi **THERMAFLEX**
- ◆Sobe cu petrol **STOVER**

Executăm instalații termice și sanitare.

Magazin și depozit în Calea Aurel Vlaicu nr. 173, bl. 6D
Telefon/fax 057-271.828, 057-273.780

ROGER COMLAC

düfa · Ceresit Henkel Bautechnik · Westex

SOLUȚII PRACTICE PENTRU FINISAJE

VINDE

DIN DEPOZITUL SITUAT ÎN ARAD, str. FELEACULUI nr. 1A

- coloranți și toată gama de vopsele lavabile düfa;
- tencuieli decorative düfa;
- araceți de construcție și de lemn;
- adezivi pentru faianță, marmură, spume poliuretanice.
- hidroizolații pentru tencuieli și piscine

OFERTA LUNII

5 - 25 decembrie 2000
Reduceri de până la 10%
La gama de vopsele **düfa**

Tel/fax: 057-21 33 52, tel: 094 69 98 58

dialog

-15 Renault Clio Symbol
-2001 alte cadouri
Aboneaza-te pana in 28.XII si participi la tombola Dialog

Telefoane de calitate la preturi economice:

- Alcatel Db
- Sagem 922 **789 000**
- Siemens c25 **989 000**

* TVA inclus; abonament cu 4 $
* oferta Dialog (tombola) este valabila doar pentru abonamente cu minute incluse

B-dul Revolutiei Nr. 12-18 (langa Banc Post)
telefon: 212.700

eco gsm

S.C. DALMAS S.R.L.

Efectuează transport marfă internațional
Camion **MAN 3.5 t și 35 m³**
Telefon / fax: 057-255.155
092-355.942, 092-249490

S.C. ROVIMPEX S.R.L.

2900-Arad Romania
VINDE PRODUSE IMPORT UNGARIA
CASTRAVEȚI, GOGOȘARI, ARDEI, ARDEI IUȚI, SFECLĂ ROȘIE, SALATA ASORTATĂ,SALATĂ ARDEI
MAZĂRE, FASOLE GALBENĂ, PASTĂ DE ROȘII, GHIVECI, PORUMB
CIUPERCI FELII
CONSERVATE DE LA 370 ml pană la 5000 ml
FĂINĂ , GRIS VRAC ȘI AMBALATĂ
BL 80, BL 55, BFF 55, FBL 42
CONCENTRATE FURAJERE PENTRU
PĂSĂRI,PURCEI,PORCI
TEL/FAX 057 – 255838 INTRE ORELE 8 – 16

(59144779)

PLĂTEȘTI PE TOT ANUL - GRATUITATE O LUNĂ

R.C.S. ANUNȚĂ

REDUCERI LA ABONAMENTUL DE TELEVIZIUNE (CATV) ACHITAT PE TOT ANUL ÎN CURSUL LUNII DECEMBRIE

Firma RCS, proprietar al tuturor rețelelor de televiziune prin cablu din municipiu și al majorității rețelelor din județ, își informează abonații asupra posibilității achitării abonamentului pentru anul 2oo1

într-o singură tranșă, în cursul lunii decembrie, cu gratuitate pentru o lună.

Iată oferta noastră:

Abonament CATV "normal"
77o.ooo lei/an - în loc de 84o.ooo lei

Abonament CATV + abonament HBO pe 1 an
1.2oo.ooo lei - în loc de 1.44o.ooo lei

Abonament CATV + abonament HBO pe 6 luni
66o.ooo lei - în loc de 72o.ooo lei

Tarifele și oferta generală sunt valabile și pentru rețelele Chișineu Criș și Sânicolaul Mic, rețele care acum au grila identică cu cea a municipiului ARAD.

IMPORTANT

Abonații care vor achita integral abonamentul pe 2001 în cursul acestei luni *nu vor fi afectați de majorările care vor interveni.*

ANIVERSĂRI

Pentru că azi e ziua ta îți doresc din suflet „LA MULȚI ANI!" și tot ce-ți dorește inima. Continuarea poveștii lui BÂTULEȚ în episodul următor... Șmecheru!

MATRIMONIALE

Doriți CĂSĂTORIE în GERMANIA? Domnișoare serioase, drăguțe, sunați cu încredere la telefon 279251, 093 207 324. (32783)

VÂNZĂRI APARTAMENTE O CAMERA

Vând garsonieră, str. Simfoniei, bloc 243, confort I, etaj 2, îmbunătățită recent (gresie, faianță, balcon închis gresiat, telefon, cablu), bloc cu contorizare, 9.000 DM, nenegociabil. Telefon 095.513.104. (f. 1463244)

Vând garsonieră mobilată, Bușteni, îmbunătățiri, 10.500 DM. Telefon 253364. (32754)

Vând garsonieră, confort I, et. II, zona Miorița, 8.000 DM. Telefon 213113. (33136)

Vând apartament 1 cameră, ultracentral, 64 mp, ideal sediu. Telefon 270872. (33171)

Vând apartament 1 cameră, et. IV, ultracentral, str. Meținau nr. 1. Telefon 285685, informații între orele 17-21. (33201)

Vând garsonieră, mobilată, confort III, str. Predeal nr. 16, bl. G1. Telefon 095.588.518. (33190)

Vând apartament 1 cameră, Praporgescu (central), et. I, 21.000 DM. Telefon 092.606.527. (33204)

Vând apartament 1 cameră, confort I, sporit, îmbunătățit, central, UTA. et. II. Telefon 093.785.353. (33225)

VÂNZĂRI APARTAMENTE DOUĂ CAMERE

Ocazie! Vând 2 camere Vlaicu, etaj I, 9.000 DM. Telefon 270856. (32754)

Vând apartament 2 camere, decomandat, bloc Z19, îmbunătățit, informativ 18.500 DM. Telefon 271951. (32945)

Vând 2 camere Intim, îmbunătățit total, 12.000 DM. Telefon 270856. (33253)

Vând apartament 2 camere, decomandat, Micălaca 300, et. I, 20.000 DM. Telefon 213113. (33136)

Vând apartament 2 camere, contorizat, Vlaicu, 8.800 DM. Telefon 213113. (33136)

Vând sau schimb, urgent, apartament 2 camere, Vlaicu, contorizat, îmbunătățit, cu apartament 3-4 camere, Vladimirescu, centru. Telefon 093.449.617; 279193. (33027)

Vând urgent apartament în casă, 2 camere, central, tot confortul. Telefon 093. 501.153. (33166)

Vând 2 apartamente a câte 2 camere + dependințe, tip vilă, parter + etaj. Telefon 095 473 761. (32693)

Vând urgent apartament 2 camere, Vlaicu, 8.000 DM. Telefon 253326. (33171)

Vând apartament 2 camere, Alfa, et. IV, 2 balcoane (acoperiș țiglă), 12.500 DM. Telefon 236021; 092. 606.527. (33204)

Vând apartament 2 camere, str. Predeal bl. 8, nr. 9/A, sc. E, ap. 2. Telefon 247308. (33218)

VÂNZĂRI APARTAMENTE TREI CAMERE

Vând apartament 3 camere, ultracentral, parter, recondiționat la cheie. Telefon 094.844.356; 057. 289.537. (33231)

Vând urgent apartament 3 camere, decomandate, 95 mp, 2 balcoane închise, bloc contorizat, Aradul Nou. Telefon 288346. (33118)

VÂNZĂRI APARTAMENTE PATRU CAMERE

Ocazie! Vând apartament central, 4 camere, preț unic. Telefon 285483. (33097)

Vând apartament patru camere, et. IV, decomandat, excepțional, preț 20.000 DM. Micălaca. Telefon 094. 797.824. (33214)

VÂNZĂRI CASE

Vând (schimb cu spațiu mai mic + diferență) CASĂ CENTRAL, subsol - parter - mansardă, excelentă birouri, cabinete, firmă, 59.000 DM. Telefon 250890. (31930)

Vând vilă nouă, central, la cheie, deosebită. Telefon 094 183 917, 253708. (33093)

Vând casă 6 camere, Grădiște, garaj, canalizare, 32.000 DM. Telefon 092 237 784. (32802)

Vând casă în Bătanya (Ungaria), 3 camere, gaz, baie, preț 5.000 DM. Telefon 092 275 562. (33070)

Vând avantajos casă cu 3 camere, Iratoș. Telefon 249506, 095 317 956. (32879)

Vând urgent, ieftin și negociabil casă cu etaj + casă 4 camere, baie, bucătărie, grădină mare, 2 garaje, toate facilitățile, localitatea Vladimirescu, str. I. Slavici nr. 6, telefon 514044. (33102)

Vând casă mare, din cărămidă, în Nădlac, str. Victoriei nr. 12. Telefon 259299, 095 521 224. (33111)

Vând casă cu clădire nouă în construcție, comuna Zăbrani. Telefon 093.457.675, după ora 16. (32980)

Vând casă cu etaj + dependințe, zonă turistică, posibiltăți privatizare, preț negociabil (vilă). Telefon 095 473 761. (33143)

Ocazie! Vând (schimb + diferență) casă P+E, suprafața construită 3000 mp, teren 1.100 mp, toate utilitățile. Informații telefon 095 939 270. (33096)

Vând casă mare, cărămidă, grădină 1292 mp, Curtici, str. Clocșca nr. 61. Telefon 465434, Informații Curtici, str. V. Goldiș nr. 5. (33180)

Case de vânzare: una în localitatea Frumușeni nr. 227, construcție nouă; alta în localitatea Fântânele nr. 26, casă cu etaj, prețuri negociabile. Telefon 095.412.911; 092. 597.048. (33184)

Vând (schimb cu apartament Arad) casă 3 camere, bucătărie, baie, grădină în Lipova. Telefon 561334. (5914603)

Vând casă cărămidă două camere la stradă, antreu, bucătărie, cămară, 500 mp grădină, curte, str. Lăcrămioarelor nr. 15. Telefon 094.797.824. (33214)

VÂNZĂRI SPAȚII

Vând gheretă, Piața Miorița, central, posibil orice activitate, aer condiționat, apă, canalizare, curent, intrări față, spate. Telefon 094. 669.443. (33156)

Vând urgent spațiu comercial sau producție, 540 mp în Șiria plus apartament de serviciu 3 camere, bloc. Telefon 094.545.778. (33155)

VÂNZĂRI TERENURI

Vând urgent grădină (lòc pentru casă) str. Alexandru cel Bun nr. 31-33. Telefon 220282. (33220)

VÂNZĂRI AUTO

Vând microbus Fiat Diesel pentru marfă, stare bună, ieftin. Telefon 211491. (33232)

Vând urgent WV Passat combi din 1992, stare bună, 85.000 km, neînmatriculat, plus 4 roți, preț 5.200 DM. Telefon 212555 sau 259520. (32871)

Vând Dacia Super Nova, clima, rapsodia sau confort, 0 km, livrare imediată. Telefon 094.391.896. (32305)

Nu-ți mai fă griji, CAUCIUCURILE de care ai nevoie, sunt la mine, IEFTINE și BUNE, toate dimensiunile, cu garanție, aduse din GERMANIA. Telefon 259339; 094.706.321. (32811)

Vând autoturism Opel Astra, 1992; Renault Laguna, 1995, înmatriculate p.f., stare perfectă. Telefon 092 237 792.

Vând Renault 21, an 1988, benzină și pe gaz, stare foarte bună, 7.000 DM, negociabil. Telefon 092.744.730. (32860)

Vând Audi Sport, an 1985, CIV per. Telefon 057 - 242841; 095.633.429. (32720)

Vând Opel Vectra 1,7 TD, an 1994, multiple opțiuni, stare excepțională. Telefon 095 523 319. (33122)

Vând ARO camionetă, motor Brașov, an 1990. Telefon 463082. (443470607)

Vând Iveco 35-10 TD, 1996, neînmatriculat, 20.000 DM, negociabil. Telefon 092 937 144. (33081)

Vând Dacia break, an 1992, stare bună, CIV, preț 2.800 DM, negociabil. Telefon 219514; 093.742.266. (33193)

Vând Opel Ascona 1,8 injecție, an 1985, excepțională, înscrisă non profit, Arad, preț fix 3.000 DM. Telefon 094.797.824. (33214)

Vând urgent stropitoare cu motor Wogel Nott capacitate 100 litri pentru grădini-livezi, pepiniere, numai 5 ore de funcționare. Telefon 095. 853.657; 1500 DM, negociabil. (33219)

VÂNZĂRI ELECTRO

Vând TELEVIZOARE color: NOKIA, BLAUPUNKT, SCHNEIDER, TELEFUNKEN etc. prețuri de la 1.000.000 lei, garanție. Telefon 289456; 092.239.242. (33237)

Vând TELEVIZOARE color MICI și MARI, modele noi. Telefon 211491. (33232)

Vindem VITRINE FRIG, CAMERE FRIG, DULAPURI FRIG, garanție. Telefon 281384, orele 8-18. (32889)

Vând televizor color, plastic; video, mașină spălat automată; congelator mic. Telefon 266414. (32828)

Vând TELEVIZOARE COLOR, diferite modele. Telefon 280260.

Vând COMPUTER PENTIUM I - Compaq IBM Fujitsu, diferite configurații, prețul de la 4.000.000 lei, complet, cu monitor, tastatură, mouse. Telefon 280260.

Vând BOXE pentru COMPUTERE, diferite puteri, import Germania, prețuri convenabile. Telefon 280260.

Vând TV color 800.000 lei; mașină spălat automată 1.500.000 lei. Telefon 275681. (32972)

Vând TELEVIZOARE color PHILIPS cu garanție, CD Player auto, radio casetofon auto, amplificator auto, combine muzicale, radio casetofon cu CD, boxe 550 W, Deck casetofon amplificator 2x200 W, termosuflantă electrică. Telefon 274118. (33191)

Vând congelator cu sertare no frost, combină frigorifică, ladă frigorifică, mașină de spălat automată BOCH, rot. 1200, vitrină frigorifică pe verticală și pe orizonată, piese pentru orice tip de mașină de spălat automată, cuptor cu microunde. Telefon 289667. (33191)

Vând combină frigorifică cu 2 uși no frost, cu dozator de gheață și apă rece, adus USA. Telefon 274118. (33191)

DE SĂRBĂTORI, mari reduceri de preț, la MAȘINILE DE SPĂLAT AUTOMATE, pe care le importăm pentru dumneavoastră. Oferim garanție. Telefon 259339, 094 706 321. (32811)

În LUNA CADOURILOR vă oferim TV COLOR, telecomandă, calitate foarteună a imaginii, prețuri accesibile. Oferim garanție. Telefon 259339, 094 706 321. (32811)

GAMA DE FRIGORIFICE (congelatoare, ladă, frigider) pe care v-o oferim vă ajută să consumați alimentele mereu proaspete. Oferim garație. Telefon 259339, 094 706 321. (32811)

Vând CASE MARCAT FISCALE și CÂNTARE ELECTRONICE, omologate. Telefon 282829; 272727. (f. 1463195)

Vând televizoare color diferite modele, cu garanție. Telefon 219365, 093. 380.028. (32608)

Vând TV color 100 - 300 DM cu garanție. Telefon 275277. (33023)

Vând congelator cu sertare, combină frigorifică și mașină de spălat automată cu garanție. Telefon 275277. (33023)

Vând televizoare: Grundig, Nokia, Telefunken, stereo, teletext, telecomandă. Telefon 264004. (33099)

Vând mașini de spălat automate, combine frigorifice, congelatoare, televizoare color, garanție, modele noi. Telefon 251392. (33100)

Vând mașină spălat automată, televizor color, cuptor microunde. Telefon 284604. (33116)

Vând calculatoare Pentium II și Pentium III, aparate foto profesionale, camere video digitale și telefoane celulare. Telefon 092 983 970. (33135)

Vând TV color convenabil, calitate, str. Eminescu, nr. 4. Telefon 092.464.674. (32248)

Vând TV color: Grundig, Nokia, stereo, teletext, 37-51 cm, an fabricație 1999 - 2000, cu un an de garanție, 150 - 300 DM. Telefon 274118. (31122)

Vând televizoare color de la 1.000.000-3.000.000 lei, cu telecomandă. Telefon 093. 955.806. (33183)

Vând frigider, vitrină frig, combină frig, ladă frig, congelator, TV color, mașină spălat automată, garanție 1 an. Telefon 220926. (33205)

Vând aparat cafea automată Seicco. Informații telefon 279044. (33209)

VÂNZĂRI DIVERSE

Vând bicicletă 18 viteze producție germană, nouă. Telefon 289667. (33191)

Vând motocositoare pentru gazon, boiler electric 100 lt. Telefon 274118. (33191)

Vând PLASĂ GARD ZINCATĂ și NEAGRĂ, toate dimensiunile; CUIE; PLASĂ RABITZ; TABLĂ DECAPATĂ 0,4 și 1 mm; TABLĂ ZINCATĂ 0,4, ȚEAVĂ PĂTRATĂ, SÂRMĂ NEAGRĂ și ZINCATĂ, COTURI, BURLANE, str. Vrabiei, nr. 4. Telefon 289997. (32983)

Vând ȚIGLĂ MARSILIA-PORTUGHEZĂ 5650 lei/buc; ȚIGLĂ jgheab 4800 lei/buc fabricată SIGHIȘOARA; CĂRĂMIDĂ EFICIENTĂ 290/245/150-7.300 lei/buc, PRAF MARMORĂ, TERASIT, MOZAIC, 850 lei/kg. Informații MÂSCA nr. 33. Telefon 531498; 093. 817.690. (32570)

Vând BOLȚARI 10 modele, zgură și beton, PAVELE, BORDURI, etc. Telefon 095.634.885. (31046)

Vând LEMNE FOC, la domiciliul clientului. Telefon 27027. (32294)

Vând expresouri cafea profesionale. Telefon 092. 962.123. (32641)

Vând LEMNE FOC, la domiciliu. Telefon 214010. (32630)

Vând lemne foc esență tare, orice cantitate. Telefon 245248. (32838)

Vând mașină Lancia Diesel, motocicletă lava 350 cm, strung SNA 500, 3 m între chilnere, strung SNB 501, strung coreean, mașină găurit nouă, agregat sudură electrică. Aldea Ștefan, localitatea Pecica, nr. 1236. (32954)

Vând termotecă Ariston, Bereta 24 kw Turbo. Telefon 254411. (32964)

Vând LEMNE FOC tăiate, esență tare, la domiciliu. Telefon 276488. (32978)

Vând termoteka Beretta nouă și talon BMW, model 520, an 1990. Telefon 092 251 555. (33062)

Vând hârtie înnobilată, naturală, albă, scris, carton Mucava și altele. Telefon 092 463 688, 092 884 970. (33084)

Vând termoteka Beretta, 24 KW, sigilat, 1.200 DM. Telefon 094 249 933. (33101)

Vând carabină cal. 222 ZN, mixtă cal. 7x57, 16+ țevi de schimb, Steyr Mannlicher Luxus, cal. 6,5x57. Telefon 251392. (32903)

Vând armă de vânătoare Bock italian, cal. 12/2 și IJ clasic, calibru 12/2, ambele stare foarte bună. Telefon 095.317.785. (33152)

Vând colțare, canapele extensibile și fotolii. Informații telefon 094.478.639; 264892. (32178)

Vând țuică prune 52° garantată. Telefon 094.118.753. (5914460)

Vând garaj metalic, zona Grădiște, bl. O, preț convenabil. Telefon 284480. (33146)

Vând două locuri de veci în Cimitirul Eternitatea. Informații telefon 251070.

Vând haină vulpe polară, argintie, 3/4; 44-46. Telefon 252015, orele 11-20. (33182)

Vând borhot de mere pentru țuică. Telefon 439157, localitatea Moneasa nr. 226. (4060401)

Vând boilere pe gaz pentru apă caldă (Voillant); pompe recirculare pentru încălzire; crocodil hidraulic; calorifere aluminiu; combitermă pe gaz pentru apă caldă și încălzire centrală (350DM), cuptoare electrice. Telefon 289544 (rog mesaj). (33222)

Vând EUROBOLȚARI termoizolanți cu certificat calitate, 300x250x200, 5.700 lei/buc. 1 mc-400.000 lei. Telefon 281491; 092. 381.750. (33229)

(Continuare în pagina 15)

(Urmare din pagina 14)

Vând haină de blană marmotă nr. 46-48, elegantă, cu păr scurt lucios, preț 3.000.000 lei. Telefon 256379. (33223)

Vând urgent trofeu cerb împăiat cu gât, foarte frumos, 500 DM, negociabil. Telefon 095.853.657. (33219)

CUMPĂRĂRI TERENURI, IMOBILIARE

Cumpăr spațiu ultracentral sau str. Eminescu, Mețianu, eventual preiau contract cu posibilitate cumpărare. Telefon 092 344 705. (33072)

Cumpăr urgent 3 camere Alfa, etaj I-III, cu 2 balcoane; ofer 13.000 DM. Telefon 236021; 093.611.941. (33204)

CUMPĂRĂRI ELECTRO

Cumpăr frigidere, congelatoare, lăzi frigorifice, combine frig, defecte. Telefon 220926. (32994)

CUMPĂRĂRI DIVERSE

Cumpărăm: ORZ, PORUMB, GRÂU FURAJER, plata la ridicare. Telefon 065-443367, 065-163885, 095 824 973. (1463163)

Cumpăr PORCI GRAȘI localitatea MÂSCA, nr. 307, preț 26.000 lei/kg. Telefon 057 - 531497; 094.774.649. (320585)

Cumpăr grâu, plata pe loc, 3.200 lei/ kg. Telefon 462342, 093 194 025. (4439711)

Cumpăr vaci și vițele cu plata pe loc. Telefon 095 390 375. (33120)

Cumpăr deșeuri de fier vechi și neferoase, cantități mari, preț avantajos. Telefon 093 404 010. (32821)

CERERI ȘI OFERTE DE SERVICII

„GABBIANO IMPEX" angajează CROITORI în pielefețe încălțăminte, oferim bonuri de masă, salarizare deosebită. Telefon 284011; Școala UCECOM. (33192)

LORETO COMPANY angajează MAISTRĂ, profil încălțăminte, MAȘINIȘTE, MANUAL, SUBȚIAT. Asigurăm transport, bonuri masă, salariu sigur și avantajos. Telefon 278785, 092 973 109, 093 779 304. (32795)

FIRMĂ ITALIANĂ profil ÎNCĂLȚĂMINTE, angajează: ELECTRICIAN, MECANIC și MUNCITORI. Interviul, marți, miercuri, joi, vineri, ora 10, localitatea PECICA, ferma 20. Telefon 095. 261.181. (33148)

MINI MOND angajează CONFECȚIONERE în condiții avantajoase; FEMEIE de serviciu. Telefon 256053. (32866)

SOCIETATE COMERCIALĂ angajează OPERATOR CALCULATOR pentru operare în Word, Excel. Telefon 057-252319. (33106)

„ARCHIMINA" angajează VÂNZĂTORI metalo-chimice. Condiție: stagiul militar satisfăcut. Telefon 285200. (33150)

SOCIETATE COMERCIALĂ angajează OSPĂTARE, BARMANI. Telefon 214822. (33200)

SOCIETATE COMERCIALĂ angajează VÂNZĂTORI, stație benzină de preferat tineri absolvenți sau studenți. Informații telefon 212588. (33202)

Angajăm CONFECȚIONERE cu experiență, salarizare avantajoasă. Telefon 279148. (33217)

Angajez PERSONAL, salariu 1.500.000 lei plus comision zilnic. Telefon 057/ 283521. (33213)

„BAR de NOAPTE" angajează DANSATOARE, OSPĂTARE și BARMANIȚE; condiții avantajoase. Telefon 214425. (33251)

Angajez SUPRAVEGHETOARE calculatoare, prezentabilă, vârsta maximă 35 ani. Telefon 093.180.870. (32310)

PRESTĂRI SERVICII

AUTORIZAT metrologic: MONTEZ, SIGILEZ, vând: CONTOARE APĂ apartament. Telefon 531373. (33194)

EXECUT: construcții, renovări apartamente, gresieri, instalații sanitare, vopsitorii, zugrăveli, izolații. Telefon 272695, 095 685 685.

CONSTRUIM SOBE TERACOTĂ, curățăm coșuri fum (hornuit). Telefon 250529. (27037)

„SILDOR PROD" execută ieftin, reparații FRIGIDERE, CONGELATOARE; garanțial. Transport gratuit. Telefon 057 - 270622. (f, 1462622)

Execut ZUGRĂVELI, GLETUELI, vopsitorii, faianțări, avantajos, fără alcool. Telefon 219597. (33197)

Începeți MILENIUL cu permis ABCDE la Școala CARMEN. Telefon 255445. (33195)

DIVERSE

CABINET STOMATOLOGIC dr. DRIJMAN
înscrie pentru MEDIC DE FAMILIE. Telefon 230112, str. M. Stănescu nr. 6. Program: luni, marți, joi - orele 16-20; miercuri-vineri, orele 9-13. (32743)

RESTAURANTUL „BLUE BAR" organizează REVELION. Informații str. Cozia nr. 5. (32770)

REVELION 2001 - CASA ARMATEI, cu orchestră. Telefon 214401. (33085)

OFER VALUTĂ ÎMPRUMUT. Telefon 093 473 896. (32794)

ALEXIL aduce: CREDINȚĂ, ARMONIE, PROSPERITATE, SUCCESE. Consultații distanță. Telefon 056-130236; 01-2524562; 092. 200.147; 094.528.876. (30788)

„PRO FASHION IMPEX" vă oferă ȚESĂTURI italiene: REȘIȚA en detail, str. Republicii nr. 20; BOCȘA en gros, str.Ceahlău nr. 2. Informații telefon 055. 210.729. (33206)

Dau VALUTĂ împrumut 10%, garanții IMOBILIARE sau AUR. Telefon 094. 118.753. (32899)

BELANCOCOM vinde FĂINĂ import și făină grifică. Telefon 094.507.265. (33181)

SC „SPITERM" SA convoacă A.G.A. la data de 28.12.2000, ora 15, la sediul societății, Calea Variașului km 14. În situația în care în prima zi nu este statutară, aceasta va avea loc a 2-a zi, în același loc și la aceeași oră. (33208)

Ofer VALUTĂ, avantajos. Informații telefon 219560. (33234)

CITAȚII

Se citează pentru termenul din 13.12.2000, ora 11, succesorii defunctei TOFOLEANU MARIA, decedată la data de 29.09.1998, cu ultimul domiciliu în Arad, str. Bușteni nr. 14, bl. A, ap. 16, jud. Arad, la Biroul Notarial Public „SAVIN LUMINIȚA", cu sediul în Arad, str. Țepeș Vodă nr. 5 (zona UTA). (33179)

Judecătoria Gurahonț, dosar 1152/2000, pârâții Kostina Maria, Kostin Potița, Kostina Roza, Kostina Șofron, Kostina Partenie, Kostina Victoria, Kostina Ioana, toți cu domiciliul necunoscut sau eventualii lor moștenitori sunt citați la această instanță pentru termenul din 14 decembrie 2000, ora 9, în proces cu COLF VIOREL pentru ieșire din indiviziune. (4433066)

ÎNCHIRIERI

Ofer spre închiriere SPAȚIU COMERCIAL amenajat, 58 mp, str. I.C. Brătianu (fostă 30 Decembrie). Telefon 259765; 095.873.086. (33139)

Închiriez sau cumpăr spațiu pentru amenajare depozit en gros. Relații la telefon 094.643.997 sau 094.910.594. (32876)

Închiriez (vând rate), casă centru, 2 camere, gaz. Telefon 232943. (32967)

Ofer spre închiriere apartament (ne)mobilat. Telefon 210255. (32833)

Caut urgent să închiriez garsonieră sau apartament curat. Telefon 210555. (32833)

Închiriez spațiu comercial, B-dul Revoluției, lângă Teatru, 125 mp. Telefon 256314; 095.611.323, după ora 18. (33147)

Închiriez urgent apartament central, bun pentru privatizare, birouri, cabinete etc. Telefon 093.501.153. (33166)

Ofer spre închirere apartament 2 camere (ne)mobilat, central, 100 DM. Telefon 270872. (33171)

Închiriez tractor Bielorus pentru săpat canalizare și terasare. Telefon 095 651 263. (33109)

Ofer pentru închiriere apartament 2 camere, spațioase, lângă teatru, 300 DM. Telefon 281195; 272317. (33068)

Ofer spre închiriere spațiu comercial 93 mp, parter bloc Z 28, Vlaicu. Telefon 094. 606.496. (33257)

Închiriez garsonieră mobilată, str. Simfoniei, bloc 243, etaj 2, lângă Piața Soarelui. Telefon 289952 zilnic după ora 17. (33286)

Caut să închiriez apartament 2 camere, mobilat, Vlaicu-Micălaca. Telefon 253326. (33171)

Doresc să închiriez apartament 2 camere, mobilate, Micălaca, ofer 100 DM pe lună + cheltuielile, avans 6 luni. Relații telefon 092.499.871. (33199)

Ofer spre închiriere 40 mp spațiu central + garaj. Telefon 262608. (33207)

Închiriez pe termen lung, plata anticipat, apartament 1 cameră, confort I, sporit, îmbunătățiri, zona UTA, et. II. Telefon 093.785.353. (33225)

PIERDERI

Pierdut legitimație călătorie, gratuită, eliberată de CTP Arad pe numele Herbei Maria. O declar nulă. (33189)

Pierdut carnet de șomaj eliberat de DMPS Arad pe numele Stana Mihai. Îl declar nul. (33187)

Pierdut carnet de șomaj eliberat de DMPS Arad, Filiala Chișineu Criș pe numele Huber Gavrilă. Îl declar nul. (5334809)

Pierdut carnet de șomaj eliberat de DMPS Arad, Filiala Chișineu Criș pe numele Filip Mihai. Îl declar nul. (5334808)

Pierdut certificat A (anexa II), seria BBAOX3219 (în limba română), pentru semiremorcă ACERBI, seria ZAOSO6136T000806, aparținând SC „CLASS TRADING Co" SA Arad.

Asociația Democratică a Pensionarilor Arad, anunță pierderea Codului Fiscal nr. 8450175 din 28.05.1996, eliberat de Ministerul Finanțelor. Îl declar nul. (33212)

Pierdut carnet student eliberat de Universitatea Oradea și permis nr. 3720, pentru biblioteca universității, pe numele Chirilă Carmen. Le declar nule. (33216)

SC TEXTIL SA Arad, declară pierdute autorizațiile nr. VI/5251/1/PC/23.08.2000 și nr. VI/3/5251/2/PC/23.08. 2000, eliberate de Banca Națională a României pe care le declară nule. (1463264)

Pierdut carnet șomer eliberat de DMPS Arad, pe numele Cismaș Ioan. Îl declar nul. (33262)

† DECESE †

Cu nemărginită durere anunțăm încetarea din viață a celui care a fost soț, tată și bunic,
BOSESCU IOAN,
din BIRCHIȘ. Înmormântarea va avea loc azi, 12.12.2000, ora 12, în localitatea Birchiș. Îl deplâng: soția, copiii, nepoții și toate rudele.

Ne despărțim cu greu de dragul nostru,
ing. KRIVUȘ IOAN
decedat la 70 ani. Înhumarea va avea loc azi, 12 decembrie 2000, ora 14, la Cimitirul Eternitatea. Dumnezeu să-l odihnească! Pușa, Emi, Lia, Dorin, Puiu.

Cu nemărginită durere în suflet, anunț încetarea din viață a celui ce a fost tată și bunic
RĂDIȚA PETRU,
în vârstă de 70 ani. Înmormântarea va avea loc azi, 12.12.2000, ora 13, de la Capela UTA. Fiul Silviu și nepoata Claudia.

Colegii de la AGROSEM Arad deplâng decesul, în urma unui atac cerebral, la Budapesta, la vârsta de 72 ani a lui
ALFÖLDI PAUL,
caracter deosebit și corectitudine rar întâlnită. Incinerarea a avut loc în luna noiembrie. Foștii colegi îl vor păstra în amintirea lor. Ștefan Marinescu, Alais Wail, Aurel Plapșa, Lucia Cheșegan, Dimitrie Ponta.

Cu adâncă durere anunțăm încetarea din viață a iubitului nostru soț, tată, socru și bunic,
CIOARĂ FLORE
în vârstă de 75 ani. Înmormântarea va avea loc miercuri, 13 decembrie 2000, ora 14, de la Capela NOSFERATUM a Cimitirului Eternitatea. Familiile îndurerate: Cioară, Munteanu și Cristea.

† SERVICII FUNERARE †

NON STOP (la orice oră)
„RO-STYL COMPANY"
Firma noastră este PRODUCĂTOARE DE SICRIE, cu magazin în: ARAD, str. M. Eminescu nr. 4 (vizavi Cinema MUREȘUL), telefon 057-211929, 094.537.715. EFECTUĂM SERVICII: spălat, îmbrăcat, îmbălsămat și transport cu personal calificat. ASIGURĂM MINIM: 8 modele de SICRIE din LEMN MASIV (nu din PAL sau furnir); SICRIE CU MÂNERE și ȘURUB (nu se bat cuie), SICRIE LUX, 5 modele LENJERIE DECES (respete), LENJERIE DE LUX, cruci lemn și metal. ACCESORII: catafalc, steag, prosoape etc. INTERMEDIEM: fanfară, colaci, colivă etc. FIIND PRODUCĂTORI, AVEȚI AVANTAJUL UNOR PREȚURI MINIME și POSIBILITATEA DE A PLĂTI ÎN RATE. Ofertă: sicriu stejar (cruce, respete) - 1.000.000 lei. ANGAJĂM PERSONAL. (c.)

SC „NOSFERATUM" SRL,
ARAD, str. Ghiba Birta nr. 26, telefon 270437; Non stop 094.554.874, NĂDLAC, str. 1 Decembrie, nr. 4, telefon 092.922.337.
NON - STOP
SERVICII FUNERARE COMPLETE.
SICRIE, RESPETE, CRUCI (prețuri de producător). ACCESORII: prosoape, batiste, panglică neagră, baticuri, mânere, lumânări, catafalc, sfeșnice, steag de doliu. SERVICII: capelă, spălat, îmbălsămat, îmbrăcat, transport intern și internațional. Asigurăm colaci, colivă, coroane, jerbe, fotografii profesionale, fanfară, organizăm pomeni. OFERTA BRAD: sicriu brad, respete, cruce - 900.000 lei. Transportul sicriului la domiciliu este gratuit!!! ANGAJĂM ȘOFER. (c. 44)

† CONDOLEANȚE †

Sincere condoleanțe familiei BULBESCU în momentele grele prin care trece. Familia TEGZES. (33246)

Colegii de serviciu de la SC „FERONERIA" SA regretă trecerea în neființă a
ing. KRIVUȘ IOAN
și este alături de familia îndoliată în aceste momente grele și-i transmite sincere condoleanțe. Dumnezeu să-l odihnească în pace! (33185)

Cu durere și tristețe ne luăm rămas bun de la cel ce a fost
ing. KRIVUȘ IOAN.
Colegii de birou de la SC „FERONERIA" SA. (33186)

Ne luăm rămas bun și aducem un ultim omagiu celui care a fost mare om de noblețe sufletească și de omenie,
ing. KRIVUȘ IOAN.
Dumnezeu să-l odihnească în pace! Familia Bucevschi. (33188)

Mulțumim rudelor, prietenilor, consătenilor din MINIȘUL de SUS, colegilor de la BRD-GSG Sucursala Arad, care au fost alături de noi în momentele grele pricinuite de dispariția scumpei noastre soții, mame, bunici,
LENA STOICA.
Dumnezeu s-o odihnească în pace! Familia STOICA. (33198)

Familia STOICA mulțumește și pe această cale COLECTIVULUI DE CADRE MEDICALE al SECȚIEI INTERNE III, din SPITALUL JUDEȚEAN Arad, cu deosebire doctorului EFTIMIE MIUȚESCU și doctorului FLORINEL COSMA, precum și doctorului MIHAI IRHAȘIU de la DISPENSARUL TAUȚ, pentru interesul și preocuparea de care au dat dovadă în alinarea suferinței celei care a fost soție, mamă și bunică iubitoare,
LENA STOICA,
din MINIȘUL de SUS. (33198)

Lacrimi și flori pentru cea care a fost draga noastră DOAMNĂ,
MARIA BĂLAȘ.
Dumnezeu s-o odihnească în pace! Cu durere în suflet: Flavius, Lavinia și Gheorghina. (33203)

Suntem alături de colegul nostru TOMA PETRE în marea durere pricinuită de decesul tatălui său. Sindicatul SC RECONS SA. (33231)

Colectivul PYROSTOP Arad este alături de domnul director al Reprezentanței Arad, MUSTAȚĂ DAN în marea durere pricinuită de pierderea mamei și transmite sincere condoleanțe. (33227)

Colectivul SC „AMET" SA împărtășește durerea doamnei directoare MUSTAȚĂ MARIOARA la decesul mamei soacre
MUSTAȚĂ VALERIA
și transmite sincere condoleanțe familiei îndoliate.

Aducem un ultim omagiu din partea fratelui Radița Ioan cu soția Florița și fiii Ioan, Pătruț, Aurel cu familia din Chereluș, lui
RĂDIȚĂ PETRU.
Fie-i țărâna ușoară! Dumnezeu să-l odihnească în pace! (33265)

Mulțumim tuturor celor care au fost alături de noi la marea durere pricinuită de decesul celui care a fost soț, tată, bunic,
MARI ZOLTAN.
Familiile îndoliate: Mari și Jurculeț. (33279)

Locatarii blocului A 1-4, sunt alături de familia LĂZĂRESCU și prezintă sincere condoleanțe la trecerea în neființă a celui ce a fost un om deosebit
BULBESCU EMIL.
(33258)

● PRODUCE ȘI MONTEAZĂ UȘI ȘI FERESTRE DIN PVC
ARMAT CU PROFILE TROCAL GERMANIA
● PRODUCE ȘI VINDE GEAM TERMOPAN
LUCRU NEMȚESC

SATLINE

SALON DE EXPOZIȚIE:
ARAD, PIAȚA MIHAI VITEAZU
BL. M 7, PARTER
TEL./FAX. 057/25 14 61; 094 50 72 11

PREȚURI NOI LA AUTOTURISME

S.C. IATSA S.A. ARAD
(FOSTA DACIA SERVICE ARADUL NOU)
AUTOTURISMELE SE VÂND ȘI ÎN RATE PE O PERIOADĂ DE 5 ANI

SINGURUL DEALER AUTORIZAT din orașul Arad de către AUTOMOBILE DACIA S.A. Pitești pentru vânzarea de autoturisme DACIA de orice tip.

IATSA S.A. ARAD

- EFECTUEAZĂ LUCRĂRI DE REPARAȚII mecanice, tinichigerie, vopsitorie, echipament electric și electronic având personal cu experiență în domeniu.
  Se acordă garanție pentru lucrările efectuate utilizând piese și materiale cu certificate de calitate.
- EFECTUEAZĂ REVIZII TEHNICE în perioada de garanție și post-garanție, fiind autorizată de către AUTOMOBILE DACIA SA PITEȘTI.
- EXECUTĂ INSPECȚII TEHNICE PERIODICE (ITP) între orele 8 - 18.
- MONTEAZĂ suprastructuri pentru autoutilitare DACIA 1304 și 1307, alarme auto, radiocasetofoane - boxe, închideri centralizate, proiectoare, trape etc.
- VINDE PIESE DE SCHIMB cu și fără montaj prin magazinul propriu pentru autoturismele DACIA, DAEWOO și OLTCIT.
- VINDE orice autoturism din gama DAEWOO, inclusiv în rate și leasing.
- VINDE automobile ARO.

NOU! Vinde camionete "TATA" import INDIA

Înainte de a vă decide să cumpărați un autoturism,
VIZITAȚI IATSA ARAD ȘI VEȚI AVEA SURPRIZA UNOR PREȚURI DE EXCEPȚIE!!!

INFORMAȚII LA TELEFON: 287366 sau 950

TERRA
GRĂBEȘTE-TE

Trimite și tu:
* două ambalaje de zahăr, orez, gris, fasole sau gris de porumb.
* cinci ambalaje de semințe la O.P. 8, C.P. 140, Arad, sau pune plicul într-una din urnele pe care le poți găsi în magazine.

Mai sunt 9 zile până la:
SUPER EXTRAGEREA TERRA
din 21 DECEMBRIE
Marele premiu un AUTOTURISM DACIA
3 TELEVIZOARE COLOR
5 combine muzicale cu CD
plus alte 20 premii

Un produs MIB IMPEX

Nu ai bani ? Îți dăm noi !
Participă la programul de împrumuturi tip CAR, "PRO DOMUS" și vei cumpăra locuința, autoturismul sau orice alte produse, în câteva luni, cu comision de 4% pe an și rambursare în zece ani
Tel: 092532968

S.C. "BENDEA" S.R.L.
VINDE PRIN MAGAZINELE
din B-dul Revoluției 26-38, Telefon: 231853;
Liviu Rebreanu 68, Telefon: 250905
CONTOARE APĂ CALDĂ ȘI RECE - 440.000 lei/buc.

- GRESIE color cal. I - preț de fabrică, adaos 0
- FAIANȚĂ color cal. I - preț de fabrică, adaos 0
- BATERII BAIE
- Obiecte sanitare
- Căzi baie
- BOILER ■ Fitinguri
- ȚEAVĂ ZINCATĂ ȘI NEAGRĂ
- ȚEAVĂ PVC colac PE 20-63 și fitinguri aferente
- TABLĂ ZN decapată și NG
- Țeavă HENCO și FITINGURI
- CARBID ■ TUBURI PVC
- ȚEAVĂ DIN CUPRU și fitinguri din cupru. (5550949)

Contor Zenner România S.A.
Angajează:
◆ Coordonator producție-vânzări (inginer electro)
◆ Personal pentru montaj și verificări metrologice la contoare electrice (studii medii)
CERINȚE: maxim 35 ani, cunoștințe engleză/sârbo-croată, operare PC.
Rugăm trimiteți CV detaliat și scrisoare de intenție la sediul nostru din Arad, Calea Bodrogului 2-4 până la 13.12.2000.

Allianz Tiriac Asigurări S.A.
SUCURSALA ARAD
ORAR zilnic 08 - 18 sâmbătă 09 - 13
ASIGURARE DE RĂSPUNDERE CIVILĂ - AUTO OBLIGATORIE

ARAD	str. I.C. Brătianu nr. 5A (fosta 30 Decembrie) Tel.: 255.278; 254.683
LIPOVA	str. Mureșului nr. 1; Tel.: 563.058
SEBIȘ	str. Victoriei nr. 7D; Tel.: 422.068
CHIȘINEU-CRIȘ	str. T. Vladimirescu nr. 10; Tel.: 095/511.486
SÂNTANA	str. Muncii nr. 95; Tel.: 462.035

ALIMENTARA
A.B.C. comuna Șagu nr. 612 (lângă gară)
VINDE PRODUSE ALIMENTARE
ÎN SCHIMBUL TICHETELOR DE MASĂ
COMENZILE SE POT FACE ANTICIPAT.

FIRMĂ CU PROFIL TEXTIL
parteneriat de Benetton S.P.A. confecții pulovere
CAUTĂ PERSONAL CALIFICAT și NECALIFICAT (calificare la locul de muncă) în noua fabrică din Calea Aurel Vlaicu
SECRETARĂ, cunoștințe limba italiană
Persoanele interesate sunt rugate să trimită C.V. la adresa din Arad, Str. Câmpul Liniștii nr. 1 (în curte la România Combi) sau la fax: 057/216.717 (d-na Rodica).
Telefon 095/398.905
(5914312)

Societatea Comercială
ROSKO TEXTIL SRL
Curtici Zona Liberă
angajează:
INGINER profil electronică, care să îndeplinească următoarele condiții:
- vechime în muncă minimum 3 ani
- cunoștințe de Lb. Engleză
- cunoștințe operare PC
- posesor carnet de conducere categoria B

ȘOFER care să îndeplinească următoarele condiții:
- vechime în muncă minimum 5 ani
- cunoștințe minime de Lb. Engleză
- disponibilitate la un program prelungit.

C.V. și cererile se trimit la tel./fax: 465.628

DAME de companie
În Arad, tinere sexy, rafinate, oferă companie, contacte și masaj erotic.
Informații și programări 24h/24h la tel.: 8-911-77

AUTO SML
DEALER PEUGEOT
VĂ OFERĂ:

PEUGEOT BOXER
PRET: 11.179 $
RATĂ LEASING: 295 $

PEUGEOT PARTNER
PRET: 6.971 $
RATĂ LEASING: 183 $

CALEA TIMISORII NR. 212
Tel/Fax: 057/278.738 095/313.918
ORAR Luni-Vineri 9,00-17,00 Sâmbătă 10,00-13,00

BANCA ROMÂNĂ PENTRU DEZVOLTARE
GROUPE SOCIÉTÉ GÉNÉRALE
Azi vă oferim cardul VISA Electron
"Ia-ți VISA pentru lume"
Sucursala Județeană ARAD
Bd. Revoluției nr. 5-7
Telefon 253.280

ADEVĂRUL
COTIDIAN INDEPENDENT ARAD
Anul XII, nr. 3180
Miercuri, 13 decembrie 2000 ● 16 pagini ● 3000 lei ● e-mail: adevarul@arad.ro
BRAT Publicație auditată în semestrul II 1999
Tiraj mediu zilnic vândut: 34.958

WEST BANK
B-dul Revoluției nr. 88, 2900 ARAD
AGENT WESTERN UNION | MONEY TRANSFER
Cel mai rapid mod de a primi bani din întreaga lume!

(NE)ȘANSA NUMITĂ VADIM

Dacă Vadim nu era, Iliescu nu era președinte. Marea șansă a lui Ion Iliescu se numește Vadim Tudor. O mare majoritate a românilor a declarat în turul al doilea al scrutinului prezidențial - după cum s-a văzut în reportajele TV - că **„din două rele l-am ales pe cel mai mic"**. Prin urmare, exceptându-i pe pedeseriști și electoratul lor - nu în întregime însă -, Ion Iliescu este în opinia românilor un rău pentru țară. Iată însă că acest rău a fost acceptat pentru că exista o variantă mai rea: Vadim Tudor. Mă întreb ce s-ar fi întâmplat dacă Ion Iliescu trebuia să-l înfrunte în turul al doilea pe T. Stolojan. Nu-mi permit o afirmație categorică, dar, în mod cert, ușor nu-i era lui Ion Iliescu.

Noroc cu Vadim care a zăpăcit mințile unor alegători pe care, în cea mai mare parte, eu îi consider onești. Și aici, iarăși va trebui să recunoaștem că Vadim Tudor a avut un rol pozitiv în politica românească a anului 2000. Nimeni dintre prezidențiabili nu a demascat atât de vehement fenomenul corupției sau al dezordinii sociale. Evident, în mare măsură, discursurile lui C. V. Tudor au suferit de demagogie și populism. Dar un lucru este clar: **oamenii au marșat pe acest discurs pentru că acolo își regăseau propriile idei și propriile dorințe.** Vadim nu a făcut decât să exprime necesitatea combaterii acestor fenomene. Și cum el a avut un discurs mult mai convingător - Vadim fiind și un actor în aparițiile sale - era și normal ca oamenii să dea mai mare crezare acestuia. Nu trebuie să ne așteptăm ca oamenii să analizeze în profunzime tarele societății. Oamenii sunt impresionați încă de spectaculosul scenei politice, de promisiuni - unele chiar incredibile -, de acei politicieni care creează aparența apropierii de cetățean. Dincolo de aceste considerente și speculații, un lucru este clar: electoratul lui Vadim nu trebuie neglijat. Pentru că electoratul lui Vadim - nu vorbesc de fanatici - reprezintă cam o treime din votanți și acest electorat își are dorințele sale. La modul cel mai concret, electoratul acesta vrea dreptate și ordine într-o țară plină de hoți și criminali. Mă gândesc că Ion Iliescu va prelua cu înțelepciune (la 71 de ani dacă nu ești sclerozat, ar trebui să fii înțelept) doleanțele electoratului fostului său adversar.

I. IERCAN

(Continuare în pagina 5)

CABINETUL NĂSTASE ARE 25 DE MINIȘTRI

Conducerea PDSR a definitivat lista viitorului cabinet condus de ADRIAN NĂSTASE. Vor fi 22 de ministere, dar vor exista și trei miniștri delegați. Iată componența listei guvernului Năstase:

Ministerul Finanțelor Publice - **Mihai Tănăsescu**;
Ministerul Industriei și Energiei - **Dan Ioan Popescu**;
Ministerul Ordinii Publice - **Ioan Rus**;
Ministerul Justiției - **Rodica Stănoiu**;
Ministerul Transporturilor - **Miron Mitrea**;
Ministerul Învățământului și Cercetării - **Ecaterina Andronescu**;
Ministerul Sănătății și Familiei - **Daniela Bartoș**;
Ministerul Integrării Europene - **Hildegard Puwak**;
Ministerul Afacerilor Externe - **Mircea Geoană**;
Ministerul Apărării - **Ioan Mircea Pașcu**;
Ministerul Dezvoltării și Prognozei - **Leonard Cazan**;
Ministerul Agriculturii, Alimentației și Pădurilor - **Ilie Sârbu**;
Ministerul Apelor și Mediului - **Aurel Constantin Ilie**;
Ministerul Turismului - **Dan Matei Agathon**;
Ministerul Tineretului și Sportului - **Giorgiu Gingăraș (PSDR)**;
Ministerul Administrației Publice - **Octav Cosmâncă**;
Ministerul Muncii și Solidarității Sociale - **Marian Sârbu**;
Ministerul Informațiilor Publice - **Vasile Dâncu**;
Ministerul Informatizării și Comunicațiilor - **Dan Nica**;
Secretariatul General al Guvernului - **Șerban Mihăilescu**;
Ministru pentru Relația cu Parlamentul - **Acsinte Gașpar**;
Ministerul Culturii - **Răzvan Theodorescu**;
Autoritatea pentru Privatizare și Acționariat - **Alexandru Stănescu**;
Negociator-șef pentru UE - **Vasile Pușcaș**;
Ministru delegat pentru IMM - **Florea Voinea**.

CINE VA FI NOUL PREFECT AL ARADULUI ?

Pag. 5

De ieri,

ING. DOREL POPA A REVENIT LA PRIMĂRIE

Ieri, primarul orașului, ing. Dorel Popa a revenit în Arad, după o vizită de 10 zile în Statele Unite ale Americii, unde a avut întâlniri cu oameni de afaceri, politicieni români și americani, cu cadre din lumea medicală. Vom reveni în ziarul de mâine cu un interviu.

La Sala Sporturilor - „Daruri de Crăciun"

UN TÂRG CU ARĂDENI, PENTRU ARĂDENI

Pag. 8

Foto: ȘTEFAN MATYAȘ

ABONEAZĂ-TE LA ADEVĂRUL

■ Pentru luna ianuarie, prețul abonamentului rămâne de numai 32.300 lei ■ Se pot face abonamente și pe trei luni, șase luni și un an, abonații nefiind afectați de majorările de preț ulterioare

■ Abonații pot câștiga lunar 10 premii de fidelitate în valoare de o jumătate de milion de lei fiecare.

PENTRU ABONAȚI, ZIARUL COSTĂ DOAR 1300 LEI

Sabina & co
S.C. Sabina & Co Arad
FONDAT 1918

S.C. ASIROM S.A. Arad
Acordă persoanelor fizice o reducere de 15% în cazul contractării concomitente a asigurărilor:
● de avarii auto ● de accidente a persoanelor legal transportate în autovehicul ● de clădiri și alte construcții
Reducerea de 15% se aplică în fiecare din cele trei forme de asigurare, iar oferta este valabilă numai până la 31 decembrie 2000, plata primelor de asigurare putându-se face și în rate.
Încheie asigurarea obligatorie de răspundere civilă auto pe anul 2001, cu o reducere de 10% în cazul plății integrale a primelor de asigurare până la 31 decembrie 2000.
Program 7,00-19,00. (1463124)

MOBIL VENEZIA
▼ MOBILIER MODERN LA COMANDĂ
▼ AMENAJĂRI SPAȚII COMERCIALE
▼ MATERIALE IMPORT
▼ CALITATE SUPERIOARĂ
STR. VIȘINULUI NR. 74
TEL: 057/224885
092/777361

ALGLASS
MOBILIER DIN P.A.L. LA COMANDA
● BUCATARII ● DORMITOARE ● CAMERE DE ZI
NOU
VANZARI IN RATE
Calea Timișorii nr. 53; Tel./Fax: 278820
Piața Spitalului Bl. 1D; Tel/Fax: 253868

CALENDAR

▼ Astăzi, Soarele răsare la ora 7 și 28 de minute și apune la ora 16 și 38 de minute.

▼ Au trecut 347 zile din acest an. Au mai rămas 19 zile până în 2001.

▼ **Praznicul zilei: Biserica ortodoxă:** Sf. Mc. Eustratie, Evghenie, Mardarie și Lucia Fecioara; **Biserica romano-catolică**: Lucia, Otilia; **Biserica greco-catolică:** Sf. M. Lucia; Sf. M. Eustrație, Axente, Eugen, Mardarie și Orest.

A venit BARZA!

La Arad: **Dudaș** Florin, **Lăcătuș** Iov David, **Anghel** Beniamin Marius, **Vintilă** Raul Cristian, **Roșu** Alina, **Arnăuțu** Vasile Marian Cristian, **Brozban** Andra Cristina, **Frențiu** Kevin Andrei, **Jurj** Alexandru, **Rus** Bianca Ioana, **Burțan** Magdiel.

La Ineu: **Grama** Georgian, **Borteș** Amelia.

La Lipova: **Frandoș** Ioan.

Hala agroalimentară din Piața Catedralei - finalizată la termen

„Edil Construct", în calitate de executant, lucrează în aceste zile, într-un ritm alert la finalizarea lucrărilor la hala agroalimentară din Piața Catedralei. Se execută închiderile laterale din pereți „Undaterm" (proprietăți termoizolante), montarea luminatorului din policarbonat transparent, pardosirea suprafeței utile de 650 m^2, finalizarea introducerii utilităților: curent electric, rețea de apă.

Regia T.O.P. - beneficiar al noului modul al pieții, prin directorul Cornel Matica se declară mulțumită de ritmul și calitatea lucrărilor și promite arădenilor ca vineri, 22 decembrie, să inaugureze noua hală, realizată la standarde europene.

Foto-text: **VIOREL MUSCA**

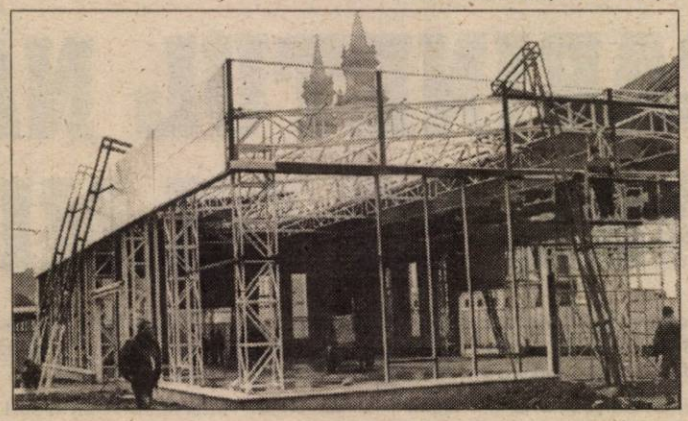

HOLOGRAF LA ARAD

Sâmbătă 16.12.a.c. la Casa de Cultură va avea loc lansarea albumului „Holografica". Arădenii îi vor putea urmări într-un concert „live" pe cei de la **Holograf**, începând cu ora 19,00.

Până acum albumul a avut un succes fulminant, înregistrând un record de vânzări.

ANUNȚ IMPORTANT

Pentru toți membrii A.N.I. - F.N.I.

Înscrierile pentru obținerea extraselor de cont se fac cu prezentarea carnetului de investitor, numai până la data de 15 dec. 2000, zilnic între orele 16-18.

Eliberarea extraselor de cont sosite se va face la prezentarea carnetului de investitor, începând de marți, 12 dec. 2000, zilnic între orele 15-18, până la data de 15 dec. 2000.

Ambele activități se desfășoară la Casa Sindicatelor Arad, în sala unde a fost sediul F.N.I.

Conducerea A.N.I. - F.N.I. Arad
Președinte Pintea Alexandru

ACTUALITATEA CULTURALĂ

Teatrul de Marionete Arad

Închiriază sala de spectacole pentru serbări de Crăciun la școli, grădinițe și firme particulare.

Informații la tel.: 256922 sau 280974.

Cinematografe

Dacia: Shaft (SUA) 9,30; 11,45; 14; 16,30; 19

Mureșul: Acasă la coana mare (SUA) 10; 12; 14; 16; 18

Arta: Carter zis „Uraganul" (SUA) 16; 19

Sala mică: American Beauty (SUA) 15,30; 18

Progresul: Picat din cer (SUA) 16

AU PLECAT DINTRE NOI!

✝ **Tamaș Valeria (1925); Ianuș Dumitru (1957); Rogojină Toader (1947); Szekeres Borbală (1906); Munteanu Maria (1918).**

METEO

Vremea va fi deosebit de caldă pentru acest interval. Cerul va fi mai mult noros. Temporar vor cădea ploi slabe. Vântul va sufla slab la moderat din sector vestic. Dimineața, pe alocuri se va semnala ceață.

Temperaturi maxime: 10-13°C. **Temperaturi minime**: 2 - 5°C.

Meteorolog,
ADELA TEODORESCU

CURSUL VALUTAR*

– VALORI ÎNREGISTRATE IERI, 12 DECEMBRIE 2000

Denumirea valutei	BNR	BCR		BRD		Banca Transilvania		Banca Agricolă		Bursa neagră	
		C	V	C	V	C	V	C	V	C	V
Dolar	25515	25450	25780	25300	25750	25470	26000	25440	26250	25400	25600
Marca	11516	11231	11725	11285	11675	11450	11650	11300	11550	11200	11500

„ADEVĂRUL" VĂ ASCULTĂ

La telefonul dimineții, 280994, între orele 9,00-12,00

☎ **Obiecte pierdute.** Săptămâna trecută a fost găsit un portmoneu cu acte pe numele Carmen Pop. Obiectele pierdute pot fi găsite la doamna Sâmpetrean Ghizela din B-dul Revoluției nr. 90, ap. 4.

☎ **Să fie nepăsare?** Domnul Vărcuș Nicolae din Micălaca sesizează: „Cei de la ICIM au făcut instalația de canalizare pentru apa menajeră. Când au săpat, pământul scos a fost aruncat în șanțurile de scurgere a apei pentru ploaie. Au terminat lucrările, dar șanțurile de la Renașterii 1 până la Renașterii 5 tot acoperite au rămas. Când plouă afară, apa nu are unde să se scurgă și ne inundă. Ar trebui să vină să repare ce au stricat, sau poate nu le pasă..."

☎ **Întrebare.** Domnul Păcuraru Ion din cartierul Aurel Vlaicu ne întreabă cum se calculează plata zugrăvitului în casa scării. **Răspuns:** Toate lucrările de întreținere, se împart pe cota parte - indiviză.

Redactor de serviciu, **N. B.**

La telefonul după-amiezii, 280003, între orele 15,00-18,00

● **D-na Nagy Elisabeta** din **Calea Aurel Vlaicu** se plânge de faptul că ieri, în jurul orei 13,30, în stația de tramvai de la Făt Frumos ar fi fost abordată nepoliticos de vatman și împiedicată să coboare pe ușa din față a respectivului vagon, cu toate că avea piciorul scrântit.

● **Dl. Ioan P. Mălăeș**, domiciliat în **Făt Frumos 37, Bloc A 4, scara A, ap. 12**, reclamă forma de plată a apei curente: „Se fac discriminări între locatarii cu ceas și cei fără ceas. Diferența la plată este enormă, deși consumul este apropiat. Nu voi plăti niciodată apa pe care nu am consumat-o, în concluzie nu am achitat cheltuielile. Propun ca problema să fie rezolvată altfel, echitabil."

● **D-na Roșu Ana - UTA, bloc U** 3 este profund indignată de ideea conform căreia ar fi oportună o lege prin care proprietarii imobilelor nelocuite sau neînchiriate să plătească impozit dublu pentru acestea.

Redactor de serviciu, **A. H.**

HOROSCOP

Miercuri, 13 decembrie

Berbecul (21.03-20.04). Aveți mai multă grijă de sănătatea dvs. care v-ar putea crea probleme odată cu răcirea tot mai accentuată a vremii.

Taurul (21.04-20.05). Persoana iubită vă va pregăti o surpriză plăcută, în sensul că veți petrece alături de ea o seară de neuitat.

Gemenii (21.05-20.06). Stele luminoase îți luminează drumul, astfel că vei avea nenumărate ocazii pentru a-ți expune părerile în fața prietenilor.

Racul (21.06-22.07). Chiar dacă se va ivi un necaz, sfaturile celor din jur vă vor ajuta să depășiți momentele grele.

Leul (23.07-22.08). Discutați cu cei din jur cu umor și diplomație și mingea se va afla în terenul dvs.

MOCHETA
Arad, Piața Gării
Telefon 235221
Vinde și montează mochetă la prețuri cu o reducere de 10-20%

Fecioara (23.08-22.09). Veți fi tentat să fiți extravagant înainte de vreme, deși mai aveți unele datorii.

Balanța (23.09-22.10). Găsiți o cale pentru a nu vă descărca nervii pe persoana iubită. Și ea are nevoie de afecțiune.

Scorpionul (23.10-21.11). Chiar dacă nu reușiți să găsiți bani pentru finanțarea proiectului, țineți capul sus, pentru că lucrurile se vor rezolva în curând.

Săgetătorul (23.11-21.12). Cineva din jurul dvs. va suferi o criză de personalitate și acest lucru va avea consecințe asupra activității dvs.

Capricornul (22.12-19.01). Acționați cu tact și inteligență și gândiți-vă de două ori înainte de a face ceva.

Vărsătorul (20.01-19.02). Dacă nu înțelegeți ce trebuie să faceți, mai bine întrebați de două ori, decât să greșiți.

Peștii (20.02-20.03). Sunteți capabili să depistați problemele și să găsiți soluțiile viabile pentru alte persoane.

ADEVĂRUL
COTIDIAN INDEPENDENT ARAD
Editor: S.C. ADEVĂRUL S.R.L. Arad
COD FISCAL R 1681938 ● COD SICOMEX 19.604 ● CERTIFICAT J 02/1886 / 31 X 1991 ● COD SIRUES 020956601 ● ISSN 1220 - 7489

Redacția și administrația: 2900 Arad, Bd. Revoluției nr. 81. Telefoane: SECRETARIAT - 281802, fax 280655, 280625; ADMINISTRAȚIE - CONTABILITATE - 281797; MICA PUBLICITATE - 210775; MAREA PUBLICITATE - 280904; CLUBUL PRESEI - 280989.

Consiliul de administrație: președinte - DOREL ZĂVOIANU, telefon 281802, 280625; vicepreședinte - MIRCEA DORGOȘAN, telefon 210776; membri: DOREL BARBU, telefon 281797; NICU COJOCARU, telefon 280904; MIRCEA CONTRAȘ, telefon 280854.

Colegiul de redacție: MIRCEA CONTRAȘ (redactor-șef); MARCEL CANCIU (șef secție foto), telefon 281701; ALEXANDRU CHEBELEU (șef secție sport), telefon 281701; NICU COJOCARU (șef secție publicitate) telefon/fax: 280904; GABRIELA GROZA (secretar general de redacție), telefon 280854; VASILE FILIP (șef secție cultură-învățământ), telefon 281855; 280003; SORIN GHILEA (șef secție tineret) telefon 281855, 280003; IOAN IERCAN (șef secție politică), telefon 280943; DORU SAVA (șef secție social-economic), telefon 281738; ȘTEFAN TABUIA (șef secție actualități), telefon 281855; 280003; DOREL ZĂVOIANU (președinte al Consiliului de administrație), telefon 281802, 280625.

Tiparul executat la S.C. MEDIAGRAF S.A. ARAD, str. Feleacului F.N., telefon 250902, fax 250920

„Adevărul" poate fi citit și pe Internet la adresa http://adevarul.arad.ro

UTILITARE

PIEȚE, TÂRGURI

Astăzi este zi de piață la Pâncota, Beliu, Buteni, Șiclău, Macea, Vânători, Pecica, Șiria. Tot astăzi se desfășoară târguri săptămânale la Beliu și Buteni.

Mâine, joi este zi de târg săptămânal la Curtici, Nădlac, Sebiș, Cermei, Săvârșin, Secusigiu, Zerind.

FARMACII DE SERVICIU

Farmaciile „Sinapis", B-dul Revoluției, nr. 88, lângă Noul Stil, telefon 282369, „Noua Farmacie", str. Andrei Șaguna, nr. 15, telefon 948 sunt de serviciu cu program non-stop.

URGENȚE STOMATOLOGICE

Cabinetul de pe str. Crișan (în spate la Gionelli) are program non-stop. Telefon: 253794. Cabinetul din B-dul Revoluției nr. 62, ap. 17, între orele 9,00-19,00. Telefon: 256665.

FESTIVALUL COLINDELOR

Duminică, 17 decembrie a.c., orele 15,00, la Casa de Cultură Șiria va avea loc „Festivalul colindelor siriene".

Echipa de serviciu
GABRIELA GROZA
- secretar de redacție.
Bianca Felea, Adela Homorâceanu, Ioan Leac, Dina Rujan, Ramona Vidulescu
– tehnoredactare computerizată.
Anca Bugariu, Diana Duțu, Doina Jurcă, Aurica Telcian
– corectură.

La casele de schimb valutar

REGULI DUPĂ BUNUL PLAC

De câteva săptămâni, casele de schimb valutar din Arad au impus o nouă regulă pe piață: nu mai acceptă dolari tipăriți înainte de 1996! Intrigați, mai mulți oameni ni s-au adresat cu întrebarea de ce? Se retrag din circulație și nu s-a anunțat?

*

Pentru că nici noi nu eram în temă cu acest lucru ne-am adresat mai multor instituții financiar bancare din Arad.

De la BNR, doamna directoare **Maria Druia** ne-a spus: **„Noi nu mai efectuăm operațiuni cu valută, dar vă pot spune că nu se face nici o retragere de emisiune a dolarilor de pe piață. Un astfel de lucru se anunță cu ani de zile înainte."**

Am discutat chestiunea și la BRD unde șeful Serviciului operațiuni valutare dl. **Ionel Iancu** ne-a declarat: **„Noi acceptăm orice fel de bancnote indiferent de anul de emisiune. Și casele de schimb ar trebui să accepte, dar ei și-au făcut în ultima vreme o regulă din a nu accepta dolari mai vechi de 1996."**

De la West Bank și Banca Transilvania am aflat exact același lucru. Bancnotele sunt primite indiferent de anul de emisiune. Nu există restricții.

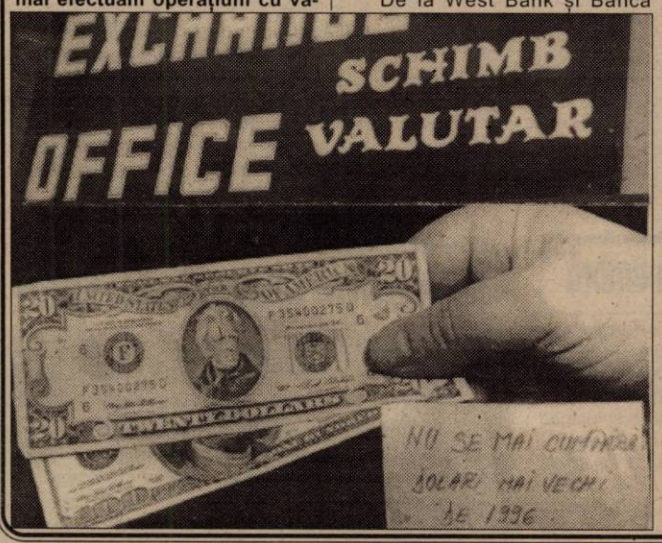

Problema este că acest mod de lucru al caselor de schimb panichează populația fără rost inducând sentimentul că acești bani n-ar mai fi buni. În concluzie, oamenii nu mai acceptă nici ei în tranzacțiile cu băncile comerciale bancnotele emise înainte de 1996, la bănci apărând depozite de valută care nu pot fi folosite.

Am înțeles că BNR nu mai are atribuții de control în ceea ce privește casele de schimb. Dar măcar Oficiul pentru Protecția Consumatorilor ar trebui să se sesizeze pentru că, la urma urmei, este vorba de un serviciu către populație, care se desfășoară incorect în condiții de concurență neloială față de bănci.

Singurii beneficiari ai acestei situații sunt bișnițarii de pe piața neagră care cumpără bancnotele mai vechi la prețuri mult scăzute. Până când?

ȘERBAN POPESCU
Foto: **ȘT. MATYAȘ**

P.S. Am încercat să discutăm cu responsabilii mai multor case de schimb valutar, dar nu au fost de găsit. La telefon au răspuns doar casierițele, care, evident, nu știu nimic.

Un nou tip de înșelătorie

„MARELE CÂȘTIGĂTOR"...

Tot mai mulți arădeni primesc în cutiile poștale înștiințări din partea unei firme care îi anunță că sunt fericiții câștigători ai unor importante premii în bani sau excursii în străinătate, fiind numit **„marele câștigător a 28-a Mare Finală Internațională"**.

Pentru a intra în posesia premiului, destinatarul ar trebui să apeleze numărul de telefon (01) 8912302, cu un tarif de 24.900 lei/minut și să comunice „numărul confidențial" existent pe fluturaș.

În urma sesizărilor mai multor așazișii „fericiți câștigători", Oficiul pentru Protecția Consumatorilor a descoperit că firma care oferă aceste premii este „INTERNATIONAL PHONING" SRL, C.P. 4 - O.P. 33 sector 6 București.

„Pe acești fluturași" sunt prezentate și numele altor câștigători care și-au ridicat deja premiile, lucru care nu poate fi verificat pentru că în afara numelui, nu există nici un alt element de identificare. Până la soluționarea acestor reclamații, sugerăm consumatorilor ca înainte de a apela aceste numere de telefon, să citească cu atenție toate informațiile de pe fluturașul publicitar. Riscul de a fi păgubiți este foarte mare", a precizat dl. Gelu Florincaș, directorul OJPC.

M. MICAN

Pregătire profesională

„TAXA PE VALOARE ADĂUGATĂ"

Corpul experților contabili și contabililor autorizați, filiala Arad organizează un curs de pregătire profesională cu tema **„Taxa pe valoare adăugată"**.

Cursul se va desfășura în zilele de 15.12.a.c. - ora 16 și 16.12.a.c. - ora 9,00, în clădirea fostului Liceu Sanitar din Arad.

La întrunire pot participa membrii înscriși în Tabloul Corpului precum și reprezentanți ai agenților economici care au achitat taxa de înscriere la curs.

S. AMBRUȘ

Metode „europene" de corecție juvenilă

EDUCAȚIE CU... BÂTA

Revine în actualitate cazul cetățenilor danezi Terp Eryk (54 ani) și Terp Hanne (52 ani) care urmează a fi prezentați Parchetului de pe lângă Tribunalul Arad.

În sarcina celor doi s-a stabilit că, au pus în pericol - prin lovire - dezvoltarea psihică, fizică și morală a mai multor minori încredințați spre creștere și educare. Cei doi aveau metode pedagogice mai aparte, între care corecțiile fizice aplicate minorilor care nu se dovedeau receptivi la „comenzi" se bucurau de mare trecere.

B. O.

800 DE ARĂDENI SOLICITĂ LOCUINȚĂ DE STAT

După terminarea perioadei de înscriere pe listele de priorități pentru obținerea unei locuințe din fondul locativ de stat (desfășurată între 30 oct-30 nov.), Primăria a afișat listele cu solicitanții și punctajele obținute de aceștia.

800 de arădeni au solicitat Primăriei o locuință de stat. Repartizările se vor face în ordinea punctajului și în funcție de comunicările de la Recons (câte locuințe există disponibile), dar numai după ce vor fi soluționate eventualele contestații. Acestea pot fi depuse în următoarele două săptămâni, după care va fi afișată lista definitivă.

Anul trecut, doar 10% din solicitanți au obținut de la Primărie o locuință din fondul locativ de stat.

GERLINDE KNAP

DE LA GARDIENII PUBLICI

● În urma acțiunilor întreprinse de Corpul gardienilor publici, au fost sancționați cu amenzi între 150.000 și 450.000 lei următorii: Mester Eniko și Dragoș Tereza și Teodorescu Adela din Arad, pentru că au circulat pe spațiul verde.

● Au fost sancționați cu amenzi între 100.000 și 150.000 lei următorii: Ciobotaru Cristinel din Arad, care a comercializat bețe ornamentale pe B-dul Revoluției, fără chitanță: Birsei Raluca - din jud. Maramureș - care comercializa calendare religioase, fără aprobarea episcopiei și fără a poseda chitanță pentru ocuparea domeniului public, S.C. „VALENA COMPANY" S.R.L. - pentru nerespectarea suprafeței stabilite de Primărie pentru practicarea comerțului, S.C. „OCTAVIA M.G." S.R.L. - pentru comercializare de produse în alte locuri decât cele destinate acestei activități de către Primărie, Oprin Mihaela - din Arad - care comercializa produse alimentare din import în alte locuri decât cele stabilite de Primărie.

● A fost surprins și sancționat pentru comercializarea de petarde Nicolovici Ștefan din Arad (amenda pentru această contravenție este cuprinsă între 400.000 și 2.000.000 lei).

M. M.

Mobila S.A. DĂ TONUL DONAȚIILOR LA NOUA CATEDRALĂ ORTODOXĂ

Ca în fiecare an în preajma sărbătorilor de **Crăciun**, **S.C. Mobila S.A.**, prin domnul director **Nicolae Avram**, dă tonul donațiilor pentru continuarea lucrărilor de construcție a Noii Catedrale Ortodoxe din Arad. Domnia - sa a donat suma de patru milioane de lei. Motiv pentru care urăm angajaților **S.C. Mobila S.A.** și d-lui director **Avram** sărbători fericite!

S. G.

PE ȘOSELE

Poliția Rutieră a aplicat 43 de amenzi în valoare de peste 8,85 milioane lei. Au fost ridicate în vederea suspendării cinci permise de conducere din care unul pentru conducere sub influența alcoolului numitului **Zupcău Viorel-Eugen** (cu auto 1455-YN-31). La patru automobiliști le-au fost reținute certificatele de înmatriculare a vehiculelor pentru diverse defecțiuni tehnice.

DELEGAȚIE MAGHIARĂ LA OJPC

În cursul zilei de ieri, Oficiul Județean pentru Protecția Consumatorului a primit vizita a patru delegații din partea Inspectoratului pentru Protecția Consumatorilor din Ungaria (Szabolcs - Szatmar - Beng, Hajdu - Bihar, Bekes, Csongrad). Au fost prezenți și reprezentanți ai OJPC Satu Mare, Bihor, Timiș și București.

Colaborarea dintre cele două instituții a început în urmă cu doi ani și constă în efectuarea unor controale comune în unitățile economice din cele două țări. La începutul acestei luni, inspectori OPC din România au asistat la asemenea controale în Ungaria. Au fost constatate nereguli cu privire la inscripționarea și ambalarea jucăriilor și la depozitarea necorespunzătoare a alimentelor în spațiile frig.

Cu prilejul întâlnirii de la Arad, s-au organizat controale la câteva unități economice din oraș. Liderii OPC-ului din Budapesta, București și cele opt județe au purtat discuții asupra modului de organizare și de lucru în instituțiile pe care le conduc, precum și modul de rezolvare a reclamațiilor.

În final, delegația a vizitat două obiective reprezentative din Arad care au un rol deosebit în viața consumatorilor: Contor Zenner și IMAR.

Urmează ca în luna februarie să aibă loc un control de acest gen, doar că de această dată atenția inspectorilor va fi îndreptată spre comercializarea carburanților în zona limitrofă a județelor din Ungaria și România.

Referitor la concluziile controalelor efectuate ieri, vom reveni cu amănunte în numerele viitoare ale ziarului nostru.

M. MICAN

CU CAPUL PLIN, LA VOLAN

A fost identificat și este cercetat în stare de libertate, numitul VARODI ALEXANDRU. Acesta a fost depistat conducând sub influența băuturilor alcoolice un autoturism marca BMW care era neînmatriculat. Potrivit unor surse din cadrul Poliției Rutiere, Varodi Alexandru a refuzat oprirea la semnalul agentului de circulație.

B.O.

Distribuitor Autoriz dialog

Mos Craciun face totul posibil !
Pentru orice abonament cu minute incluse participi la marea tombola Dialog!
15 autoturisme plus alte 2001 premii
RENAULT Clio Symbol

4$*/lună
DIALOG INEDIT
- vibratie
- apelare vocala
- ceas
- bioritm
- calendar

Alcatel one touch easy DB

începând cu 589.000* lei
* fără TVA

începând cu 679.000* lei
* fără TVA

ROMCOM shop phones accesories

Arad str. Eminescu nr. 3
Tel: 057 214 551; 094 608 044

Ședință ordinară la Consiliul Local

AGENȚII ECONOMICI VOR PLĂTI TAXE MAI MARI

Ieri, consilierii locali s-au întrunit într-o ședință ordinară de Consiliu Local. Au aprobat, printre altele, un proiect de hotărâre privind adoptarea bugetului rectificat de venituri și cheltuieli pe anul 2000 al instituțiilor de cultură, pentru acordarea tichetelor de masă salariaților din instituțiile respective.

În sfârșit, arădenii care au participat la Jocurile Olimpice de la Sidney 2000 vor fi premiați. La fel și antrenorii. Consilierii au votat următoarele sume care vor fi acordate din partea Consiliului Local Arad: 28.237.500 lei - sportivului Iulian Raicea; 11.322.900 lei - Otiliei Bădescu. Adrian Jigău va fi recompensat cu 9.405.000 lei. Cei trei antrenori, Ioan Vasilescu, Valentin Dobai și Gheorghe Biriș vor primi între 2.600.000 lei și 7.800.000 lei.

Consilierii și-au dat girul pentru transmiterea în folosință gratuită a imobilului situat pe str. Academia Teologică nr. 11-13 Universității „Aurel Vlaicu", cu obligativitatea menținerii în clădire a seminarului Liceal Teologic Ortodox.

S-a aprobat și norma de consum de apă caldă menajeră în sistem pausal, pentru perioada decembrie 2000 - sfârșitul trimestrului I 2001. Pe parcursul acestei perioade, consumul mediu luat în considerare la facturarea consumatorilor în sistem pausal este de 11,85 metri cubi/lună/persoană.

A fost votată și taxa pentru autorizarea activităților comerciale și a serviciilor de piață pe raza municipiului Arad. Sumele încasate vor constitui venit la bugetul local. Pentru suprafețe până la 100 metri pătrați, taxa a fost stabilită la un milion lei, între 100-400 metri pătrați - două milioane lei și peste 400 metri pătrați, trei milioane lei. Sumele sunt valabile atât pentru persoane fizice cât și pentru cele juridice.

S-au găsit soluții și pentru Azilul de noapte (Centrul familial), unde persoanele fără adăpost vor găsi găzduire. Consilierii au hotărât ca acest azil să funcționeze pe B-dul Decebal, la nr. 38.

Tot consilierii au aprobat finanțarea plecării viceprimarului Emanoil Voicu în Germania, în perioada 17-20 decembrie 2000. Viceprimarul va relua negocierile cu Banca Europeană pentru investiții care vizează finanțarea construcției podului peste Mureș, de la capătul străzii Pădurii.

TEODORA MATICA

GREVĂ SPONTANĂ LA TEBA

Muncitoarele de la fabrica de confecții Teba din Arad au declanșat, ieri, o grevă spontană, manifestîndu-și în acest fel nemulțumirea față de faptul că nu și-au încasat salariile pentru luna noiembrie.

Salariile urmau să fie acordate ieri. Cînd au aflat că nu-și vor lua banii, muncitoarele au întrerupt lucrul și s-au strîns în curtea societății, acuzînd administrația că nu își respectă promisiunile și că nu le asigură salarii decente.

Angajații fabricii de confecții au salarii cuprinse între 1.500.000 și 2.000.000 de lei. Liderul de sindicat Petru Maur a declarat că muncitoarele lucrează 10 - 12 ore zilnic, însă sunt plătite numai pentru opt ore.

Angajații fabricii susțin că, după ce pachetul de acțiuni al societății a fost cumpărat de o firmă din Luxemburg, care a făcut apoi angajări masive, au apărut probleme privind plata la termen a salariilor. Muncitoarele au afirmat că au fost obligate să semneze contracte de angajare în alb, apoi li s-a comunicat că sunt la dispoziția firmei.

La rîndul ei, conducerea societății Teba susține că a solicitat un credit bancar pentru a putea plăti salariile, însă banca i-a comunicat abia luni seara că nu îi acordă banii. De asemenea, conducerea societății a negat acuzațiile angajatelor conform cărora ar fi semnat contracte în alb.

Procesul în care Marius Sălăjan este acuzat de trafic de influență va fi strămutat la o instanță din alt județ

Curtea Supremă de Justiție a admis cererea fostului consilier județean Marius Sălăjan de strămutare a procesului în care este acuzat de trafic de influență, alături de fostul director juridic al Consiliului Județean.

Instanța a decis ca procesul să fie judecat la Tribunalul Alba. Fostul consilier județean Marius Sălăjan a solicitat mutarea procesului motivînd că nu are încredere în magistrații din Arad, din cauza presiunilor politice la care ar putea fi supuși pe plan local.

Sălăjan și fostul director al Direcției Juridice, Dan Lazăr, vor fi judecați în continuare în stare de arest preventiv. Tribunalul Arad a prelungit din nou, cu 30 de zile, mandatul de arestare.

Liderii grupurilor parlamentare din Senat au finalizat negocierile privind președinția Comisiilor permanente

Liderii grupurilor parlamentare din Senat au finalizat, ieri, negocierile privind președinția Comisiilor permanente ale Senatului, conducerea celor mai importante dintre aceste comisii revenind PDSR.

PDSR a preluat președinția Comisiilor de apărare, politică externă, cultură, agricultură, juridică, buget- finanțe și economică. PRM urmează să dețină președinția Comisiilor de sănătate, de abuzuri și de privatizare.

Partidul Democrat va prelua președinția Comisiei de muncă și protecție socială unde o va nominaliza, probabil, pe Simona Marinescu. UDMR va conduce Comisiile pentru administrație publică locală și pentru drepturile omului, iar PNL va deține președinția Comisiei de învățământ.

Grupurile parlamentare ale fiecărui partid vor stabili, la începutul săptămînii viitoare, cine va ocupa aceste posturi.

PNȚCD și-ar putea constitui "un Cabinet din umbră"

Conducerea interimară a PNȚCD a decis să propună Congresului constituirea "unui Cabinet din umbră", care să monitorizeze eventualele neconcordanțe între promisiunile electorale și programul de guvernare și dintre acest program și aplicarea lui de către Guvernul PDSR, a anunțat ieri Constantin Dudu Ionescu, coordonatorul Biroului Interimar de Conducere (BIC).

El a spus că monitorizarea promisiunilor electorale și a concordanței acestora cu programul guvernamental fac parte din demersul PNȚCD de a lua în serios situarea sa în opoziția extraparlamentară. Pînă la Congres, monitorizarea va fi realizată de către membri ai Comisiei pentru doctrină și de către foști membri ai Executivului.

BIC a mai decis ca, din Comisia de validare a candidaturilor pentru Congres să facă parte membri din Senatul partidului, adică seniorii țărăniști și membri ai TUNȚCD. Candidaturile pentru Congres se referă la cele 11 funcții din BIC și la 75 de membri ai Comitetului de conducere. Congresul, programat în perioada 19-21 ianuarie, va alege președintele partidului, iar Delegația permanentă, întrunită cu ocazia Congresului, va alege prin vot nominal prim-vicepreședintele și secretarul general, în timp ce desemnarea celor opt vicepreședinți va avea loc prin vot acordat unei liste, a spus Constantin Dudu Ionescu.

DELEGAȚIE CHINEZĂ, LA ARAD

Ieri, la invitația primarului Aradului, ing. Dorel Popa, s-a aflat în vizită în orașul nostru o delegație chineză, din orașul Fushun, provincia Liaoning, condusă de domnul Zang Chuan Lian și doamna Wei Su Jie. În cursul dimineții, primarul s-a întâlnit cu delegația chineză la Primărie. S-a discutat despre reluarea și accentuarea relațiilor deja existente între Arad și Fushun, ale căror baze au fost puse în urmă cu șase ani. Sunt vizate în special relațiile economice și de cultură-învățământ.

După întâlnirea cu primarul, delegația a vizitat Universitatea de Vest „Vasile Goldiș". S-a discutat despre demararea unui program de schimb de stundenți. Înainte de încheierea vizitei la Arad, chinezii au vizitat Târgul de Daruri de Crăciun.

T. M.

MIERCURI, 13 DECEMBRIE 2000

TVR 1
7,00 Telematinal
8,00 Jurnalul de dimineață
9,00 Jurnal regional
9,40 Practic TV
10,30 TVR Cluj-Napoca
11,20 TVR Iași
12,10 TVR Timișoara
13,10 Poveste imorală - s. rel.
14,00 Jurnalul de prânz
14,15 CiberFan
14,30 TVR Craiova
15,30 Între noi, frații - s.
16,00 Panorama
17,30 Studioul electoral
17,30 Încurcături în familie - s.
18,00 Milenium
18,10 Impas în doi
19,00 Infomania
19,10 Avanpremieră Știri
19,15 Pasiuni - s.
20,00 Jurnal * Meteo
20,40 Sport
20,45 Talk-show politic
21,45 Justițiarii - s.
22,45 Handbal feminin: Danemarca-România, la EURO 2000
0,05 Jurnalul de noapte
0,25 Mari dirijori

TVR 2
7,00 Tip-top, mini-top - rel.
7,35 Sabrina, vrăjitoare la 17 ani - s.
8,35 Toți împreună
9,35 Top TVR 2 - rel.
10,35 Știri
10,40 Blestemul pământului - f. rel.
12,30 Din goana trenului - rel.
13,30 Cronici votive - rel.
14,00 Desene animate
14,45 Femeia ispititoare - s.
15,30 Veni, video, vici!
15,45 Știri
15,45 Să mori din dragoste - s.
16,40 Împăratul perlei negre
16,55 Handbal feminin: Ungaria-Rusia, la EURO 2000
18,30 Telejurnal TVR 2
18,45 Handbal feminin: Danemarca-România, la EURO 2000
20,30 Sabrina, vrăjitoare la 17 ani - s. ultimul episod
20,55 Handbal feminin: Franța-Austria, la EURO 2000
22,30 Știri
22,35 Știri bancare și bursiere
22,40 Informatorul - dramă, Italia, 1995
0,15 TVM. Mesager

PRO TV
7,00 Bună dimineața!
10,00 Tânăr și neliniștit - s. rel.
11,00 Pensacola - forța de elită - s. rel.
11,50 Oglinda timpului - s.
(●) 12,20 Dependența - dramă, SUA, 1981
14,15 Fitz - s.
15,05 Mortal Kombat - s. rel.
16,00 Tânăr și neliniștit - s.
16,55 Jocuri magice
17,00 Știrile Pro TV
17,40 Sens unic
17,45 Teo
18,45 Pro TV te ascultă ce vezi * Vremea
18,50 Dăruiești și câștigi!
19,00 Știrile Pro TV
(●) 20,00 Sunt plecat în oraș - comedie, SUA, 1994
21,55 Știrile Pro TV
22,00 Chestiunea zilei
23,45 Omul care aduce cartea
23,50 PRO TV te ascultă ce vezi
0,00 X și Zero
0,05 Știrile Pro TV
0,25 Profit
0,30 Seinfeld - s.
1,00 Pensacola - forța de elită - s.

TV ACASĂ
7,00 Știrile de Acasă - rel.
7,40 Acasă la bunica - rel.
7,50 Căsuța poveștilor - rel.
8,00 Miracolul iubirii - s. rel.
8,50 Dragoste și putere - s. rel.
9,15 Fiorella - s. rel.
10,20 Luisa Fernanda - s. rel.
11,05 Iubire fără limite - s. rel.
12,00 Dragoste nebună - s. rel.
12,50 La casa de vis - rel.
13,25 Rebel fără cauză - f. rel.
15,30 Înger sălbatic - s.
16,20 Desene animate
16,30 Miracolul iubirii - s.
17,25 Acasă la români
17,30 Dragoste și putere - s.
17,55 Știrea zilei
18,00 Fiorella - s.
18,50 Acasă la bunica
19,00 Iubire fără limite - s.
19,55 Desene animate
20,00 Știrile de Acasă
20,35 Vremea de Acasă
20,40 Dragoste nebună - s.
21,40 Luisa Fernanda - s
(●) 22,45 Tristana - f. Spania/Franța/Italia, 1970
0,25 Dragoste și putere - s. rel.
1,00 Știrile de Acasă
1,35 Ia-mă acasă - rel.
2,40 Acasă la români - rel.

ANTENA 1
7,00 Observator
8,00 Neața
12,00 Cisco Pike - dramă, SUA, 1972
13,00 Știrile amiezii
13,15 Dragostea învinge - s.
14,00 Supraviețuitorii - f. rel.
16,00 Zile din viața noastră - s.
17,00 Știri
17,10 Vouă. Divertisment
17,20 Te voi iubi mereu - s.
19,00 Observator
19,55 Vouă. Divertisment
20,00 Comoara din Atlantis - aventuri, SUA, 1994
22,00 Marius Tucă Show
23,00 Observator
23,25 Vouă. Divertisment
23,30 Noaptea târziu cu Mircea Badea
0,30 Spiritul anului '76 - comedie, SUA, 1990

PRIMA TV
7,00 Milagros - rel.
8,00 Prima Mix!
15,00 Milagros - s.
15,55 Clip Art
16,00 Motor - rel.
(●) 16,30 Exploziv - rel.
17,00 Detectivi de elită - s.
18,00 Focus
19,00 Real TV
19,30 Impact
20,00 Congregația - dramă, SUA, 1990
21,50 Cronica cârcotașului
22,00 Focus
22,30 Stil
23,30 Impact - rel.
0,00 Detectivi de elită - s. rel.
0,55 Clip Art
1,00 Focus - rel.

TELE 7 ABC
7,00 Bună dimineața, România
10,00 Cutia muzicală - rel.
10,30 Vedete la taifas - rel.
11,00 Dați vina pe Corina! - rel.
12,00 Măștile puterii - rel.
13,00 Ora unu a venit - rel.
13,15 Lumea misterelor - rel.
14,15 Documentar
14,45 Derrick - s.
16,00 Post Meridian
17,00 Dați vina pe Corina!
18,00 Clubul microbiștilor
19,00 Telejurnal
19,30 Țara noastră
19,40 Gura lumii
19,50 Cartea de citire
20,00 Dan Diaconescu în direct
22,00 Reporter Tele 7
23,15 Viața noastră cea de toate zilele
1,00 Ora unu a venit - rel.
1,05 Post Meridian
2,15 Telejurnal - rel.
2,45 Reporter Tele 7 - rel.

TV ARAD
7,00 Știri TVA - rel.
7,30 Mileniul trei - rel.
8,00 'Neața
(●) 11,00 Cisco Pike - dramă, SUA, 1972
13,00 Știrile amiezii
13,15 Dragostea învinge - s.
14,00 Supraviețuitorii - rel.
16,00 Zile din viața noastră - s.
17,00 Știri
17,15 „Vouă"
17,20 Divertisment
18,00 Emisiune în limba germană
18,30 Știri TVA
19,00 Observator
19,55 „Vouă"
(●) 20,00 Comoara din Atlantis - aventuri, SUA, 1998
22,00 Marius Tucă Show
23,00 Știri TVA
În continuare program identic cu cel al Antenei 1

TV INTERSAT
8,25 Deschiderea programului
8,30 Cafeaua de dimineață - emisiune în direct
9,30 Trei destine - s.
10,15 Preciosa - s.
11,00 Știrile Intersat * Vocea străzii * Reportajul zilei, rel.
12,00 Film
13,30 Radical Power - s.
14,00 Cavaleri și războinici - s.
15,00 Emisiune în limba germană - rel.
15,30 Underdog Show - s.
16,00 Adrenalină - rel.
17,00 Provocarea naturii - s.
17,30 Comorile lumii - documentar
17,45 Obiectiv economic
18,00 Avanpremiera știrilor Intersat
18,02 Umbre
18,14 Poanta zilei
18,15 Știrile Intersat * Vocea străzii * Reportajul zilei
19,00 Trei destine - s.
20,00 Trei cesuri rele
21,00 Preciosa - s.
(●) 22,00 Film artistic
23,30 Știrile Intersat * Vocea străzii * Reportajul zilei - rel.
(■) 0,15 Erotica
1,15 Închiderea programului

HBO
10,00 Retroactiv - SF, SUA, 1997
11,30 Noua dezordine mondială - acțiune, SUA, 1999
13,00 Gol pușcă - comedie, Marea Britanie, 1997
14,30 Mihai Viteazul - dramă, România, 1970
18,00 În amurg - dragoste, SUA, 1997
20,00 Masacru în Texas: generația următoare - horror, SUA, 1994
21,30 Stargate SG-1 - s.
22,15 Amanta nevestei mele - comedie, Franța, 1995
0,00 Mesaj pentru tine - dragoste, SUA, 1998

ATOMIC TV
7,00 Selector
10,25 Reactor - rel.
10,30 Selector - muzică pe bandă rulantă
11,00 Atomix - rel.
14,00 Interactiv
15,30 Proaspete și fierbinți
15,55 Reactor - știrile zilei
16,00 Rockada - rel.
17,00 Selector
19,00 Atomix
21,55 Reactor - știrile zilei
22,00 Atomic Café
22,30 Selector
23,00 Metropolis
0,00 Insomnia

RADIO ARAD & RADIO CONTACT (99,1 MHZ)
6,00 Lupta cu somnul
8,00 Bună dimineața, Arad!
10,00 Tovarășii mei; 12,00 Pulsul zilei
14,00 Radiomagazin Deutsche Welle
15,00 Contact FM
17,00 Întâlnirea de miercuri
18,00 Radiomagazin Radio France International
19,00 Bună seara, Arad!
20,00 Ce și pentru cine?
21,00 Seară de Seară
22,00 Fair play
24,00 La ceas de blues în delfinariu
1,00 Contact FM

RADIO PRO FM (92,1 MHz)
1,00-2,00 FABRICAT ÎN ROMÂNIA cu Andrei Gheorghe; 2,00-3,00 TONOMATUL PRO FM cu Cristi Dicianu; 0,00-5,00 MUZICĂ; 5,00-5,30 Buletin de știri la fiecare sfert de oră; 5,30-8,00 PRO FM PÂNĂ LA UNU cu Nono Semen și Laura Călăceanu; 7,00-10,00 PRO FM PÂNĂ LA UNU cu Cătălin Lăpușcă; 10,00-13,00 PRO FM PÂNĂ LA UNU cu Mihai Dobrovolschi; 13,00-14,00 13-14 cu ANDREI cu Andrei Gheorghe; 14,00-17,00 PROTIM PRO FM cu Cristian Pavel; 17,00-19,00 ARBEMA PREMIUM MUSIC cu Cătălin Lăpușcă; 19,00-22,00 ASCULTĂ-ȚI MUZICA cu Andi Moisescu; 22,00-23,00 PRO FM EXPLORER cu Mihai Gurei; 23,00-1,00 RONDUL DE NOAPTE cu Răzvan Exarhu

RADIO TIMIȘOARA
6,00 Ceasurile dimineții
8,00 Muzică populară cu dedicații
10,00 De zece ori România
11,00 Gramofon
12,00 Miez de zi la polul vest
13,00 Emisiune în limbile minorităților
16,00 Radio cocktail
18,00 Actualitatea radio; 18,10 Piti show
19,00 Radiojurnal
19,15 Bilet de voie
20,05 Călătorie în lumea poveștilor
20,15 Autohton pop rock
21,00 Curierul de seară
Știri: 6,00; 7,55; 9,00; 11,00; 12,50; 17,00; 20,00; 21,00; 21,55.
Radiojurnal: 7,00; 16,00; 19,00.

RADIO SEBIȘ
6,00 Matinal 21
9,00 Tu alegi!
10,00 Cafeaua de zece
12,00 Secvența 21
14,00 La porțile dorului
15,00 Magazin 21
17,00 Lentila de contact
18,00 La mulți ani! - dedicații muzicale
19,00 Expresul de seară
22,00 Club 21
0,00 92,1 Insomnii

CINE VA FI NOUL PREFECT AL ARADULUI?

Adrian Năstase este grăbit. Are și motive. Țara are nevoie de guvernare. Drept urmare, guvernul a fost desemnat, urmează, în plan local, desemnarea structurilor de conducere la nivelul prefecturilor. Mă gândesc că A. Năstase va încerca să fie la fel de operativ și în această direcție, așadar ar trebui ca azi-mâine să știm cine va face parte din structurile de conducere locală. Mă refer în special la prefect și la subprefectul județului.

Ne amintim câtă tevatură a fost la Arad în privința numirii prefectului în 1996. A câștigat până la urmă Ioan Horhat, susținut de Marin Nicolai. Pentru că nu s-a înțeles cu partidul, pentru că Marin Nicolai a pierdut șefia partidului și pentru că altă făină se măcina la moara țărăniștilor, a fost impus un alt prefect de către Mihăiță Calimente în persoana lui Gheorghe Neamțiu. Care iarăși nu s-a înțeles și cu alte facțiuni din partid și care iarăși nu urma nici ei linia partidului. Și a mai fost numit un prefect, Ovidiu Nilă, despre care țăraniștii vorbesc în culise că habar n-au ce hram poartă. În aparență, Ovidiu Nilă este țăranist, în fond însă, Ovidiu Nilă se scaldă și în alte ape, făcând un tratament recuperatoriu. Recuperatoriu de funcție și cu aceasta idee trecem la chestiunea zilei.

În mediile politice se vehiculează câteva nume pentru viitoarea funcție de prefect. Întrucât nu am putut lua legătura cu senatorul Avram Crăciun, președintele PDSR Arad, singurul în măsură să certifice ceea ce se discută în culise, vom discuta... culisele.

Chiar Avram Crăciun era „suspect" că dorește funcția de prefect al județului. Din motive care țin tot de culisele partidului (de la centru) Avram Crăciun se pare că va rămâne în Parlament. Numele care se vehiculează cel mai adesea sunt ale lui **George Mediņu** și **Gheorghe Pele**, cu un plus pentru primul. Și aceasta în cazul că **Pavel Sârbu** se va mulțumi cu funcția de subprefect. În același timp, să nu uităm că Pavel Sârbu și PDSR încă mai speră să câștige procesul pentru refacerea structurilor de conducere ale Consiliului Județean Arad și, în acest caz, el ar revendica funcția de președinte al CJA. În campania electorală, PDSR îi trata pe pediști de ciolănari. Să le zicem că și ei vânează ciolane? Ar fi nedrept, cum nedrepți au fost și ei când s-au exprimat în acel sens. Adevărul este că PDSR a câștigat alegerile, iar funcțiile de la Prefectură trebuie în mod legal și firesc să revină acestui partid. Au câștigat o luptă politică și este normal să aibă funcțiile oferite de victoria electorală.

Ar mai trebui ca arădenii să spere că noul prefect va colabora eficient și fără prejudecăți politice cu alte structuri de conducere de la nivelul județului, mă gândesc în special la CJA. Și poate n-ar fi rău ca să se reia stilul de colaborare pe care l-a inițiat Avram Crăciun pe vremea când era prefect al județului. Și mă gândesc la acele adunări lunare ale parlamentarilor în care se dezbăteau problemele județului și modul lor de rezolvare, în cooperare, de către parlamentari.

Arădenii așteaptă ca tensiunile politice locale - mă gândesc în special la cele dintre PDSR și PD - să fie lăsate la o parte și orgoliile să cedeze în fața intereselor cetățenilor. Noul prefect ar putea fi un astfel de factor de colaborare între structurile de putere locale.

I. IERCAN

TITUS GHEORGHIOF ESTE VICELIDERUL GRUPULUI PARLAMENTAR PNL

Theodor Stolojan a refuzat, așa cum a promis, calitatea de parlamentar

Luni a avut loc prima ședință a noului Parlament al României. Conform legislației, ședința a fost condusă de cel mai vârstnic și cel mai tânăr membru al Senatului și Camerei Deputaților. În cadrul primei ședințe s-a constituit o comisie de validare a mandatelor parlamentare și au fost alcătuite grupurile parlamentare, ale fiecărui partid și al independenților.

Vineri, cele două camere ale Parlamentului se vor reuni pentru a valida - sau a respinge dacă este cazul - mandatele parlamentare.

Deputatul arădean **Titus Gheorghiof** a fost numit vicelider al grupului parlamentar PNL, liderul acestui grup fiind prim-vicepreședintele PNL și probabil, viitorul președinte **Valeriu Stoica**.

Un eveniment important l-a constituit anunțul lui Theodor Stolojan, potrivit căruia va renunța la mandatul parlamentar. Stolojan a anunțat, de altfel, înaintea alegerilor că, în cazul în care PNL nu va obține 15% în noul Parlament, va refuza mandatul parlamentar. Titus Gheorghiof ne-a declarat că, deși aportul lui Theodor Stolojan ar fi fost foarte important, liberalii nu au putut să-l convingă să rămână pentru că „Stolojan își ține întotdeauna cuvântul, fiind chiar încăpățânat în acest sens."

F. GHENDER

Joi TEODOR MELEȘCANU VA ANALIZA PERSONAL ACTIVITATEA ApR ARAD

Începând de astăzi, Teodor Meleșcanu se va afla în municipiul nostru, unde va participa la un simpozion organizat de Facultatea de Științe Politice din cadrul Universității de Vest „Vasile Goldiș".

Mâine, la sediul partidului, Teodor Meleșcanu va participa la ședința Comitetului Județean lărgit al ApR Arad, unde se vor analiza rezultatele obținute de filiala arădeană la alegerile generale și prezidențiale.

DORU SINACI

„ÎNCURCĂ - LUME" LA ALEGERILE GENERALE

Partide de autobus, microbus, motocicletă (cu ataș și fără), buzunar (buzunar de ceas)

Ca și la nivel național, la nivelul județului Arad au participat la alegerile generale partidulețe care sunt catalogate ca fiind de autobus, microbus, motocicletă (cu ataș și fără), de buzunar și în fine, de buzunar pentru ceas. Mai plastic spus, aceste partidulețe, alcătuite de cele mai multe ori pe baza apartenenței la familiile liderilor, au semănat cu niște amărâți de pekinezi care nu au avut altceva mai bun de făcut decât să încurce picioarele unor dulăi care tocmai își disputau întâietatea la ciolan. Deși am publicat lista integrală a partidelor, cu rezultatele aferente, vom reveni asupra unora dintre aceste partidulețe, lăsând la latitudinea lor să hotărască în care dintre categoriile de mai sus se încadrează.

PSM - optimism fără frontiere

Partidul Socialist al Muncii a obținut 1837 de voturi pentru Senat și 2368 de voturi pentru Camera Deputaților. Cu toate acestea, nici până la ora actuală nu s-a făcut o analiză la centru, nu s-au înregistrat demisii de onoare, nu s-a hotărât ce are de făcut partidul în continuare. Președintele organizației județene, Teodor Pătrăuță, este optimist, fiind mulțumit de faptul că „am rămas singurul partid socialist de pe eșichierul politic românesc". Palidă consolare, însă tot este bine că d-l Pătrăuță și-a dat seama că nu se mai poate conduce partidul din Ineu și este hotărât să taie în carne vie. „Norocul" domniei - sale este că partidele care au acces în Parlament sunt deja „burdușite" și cârtitorii nu prea au unde să migreze.

PSD - Constantin Titel Petrescu: Comunicare prin țeava de calorifer

Soarta acestui partid a depins, în anii democrației de după revoluție, de președintele Ioan Tipei, care a fost pe post de „acar", mutând și strămutând organizația în repetate rânduri, fără a câștiga ceva (organizația) din aceasta. Nici măcar Lucian Conescu - Ring nu și-a revărsat asupra organizației arădene „cornul abundenței", preferând să-și onoreze numele, adică să-i aducă pe vajnicii săi susținători arădeni în stare de K.O. Stare care s-a prelungit și după ce Conescu-Ring i-a lăsat pe arădenii lui Tipei de izbeliște: 366 de voturi pentru Senat și 289 de voturi pentru Camera Deputaților. Nici măcar prezența pe listă a reputatului profesor GAGA Loghin nu a mai salvat „Capitoliul" lui Tipei. Ioan Tipei a rămas, în ceea ce privește comunicarea, la metoda pe care o aplica pe când era coleg de temniță cu Constantin Titel Petrescu: comunicare prin țeava de calorifer. Tot respectul pentru suferințele și bunele intenții ale d-lui Tipei, dar ar cam fi timpul să-i lase pe alții...

Partidul Reconcilierii Naționale: Prințul Paul nu a reușit să facă „agrichiultur performant"

Unul dintre punctele principale ale programului Partidului Reconcilierii Naționale, expus (punctul, nu partidul) de către Prințul Paul de România, a fost realizarea unei „agrichiultur performant". Deși a „sădit" în câteva suflete ideea că un prinț va fi cel mai al dracului președinte republican, recolta domniei sale în județul Arad (unde a candidat și de senator) a fost sub limita subzistenței: 2623 de voturi pentru Senat și 1495 de voturi pentru Camera Deputaților. Pentru Președinția României a obținut 2284 de voturi, ceea ce demonstrează că, oricum, cei care au votat PRN au votat din simpatie pentru Prințul Paul și nu pentru cine știe ce isprăvi ale filialei. Prințe, politik la Romania e complicat!

PNL Câmpeanu: parodia unei epigrame

PNL Câmpeanu a fost, fără urmă de îndoială, cel mai mare „încurcă-lume" la aceste alegeri. Săgeata în trei sferturi de cerc i-a derutat total pe alegători, care au crezut că votează cu epigramistul Mircea Ionescu Quintus. De fapt, au votat o parodie a unei epigrame. Rezultatul: 1623 de voturi pentru Senat și 1162 de voturi pentru Camera Deputaților. Ex-țărănisto-popularul Calimente se poate simți frustrat, dar vina îi aparține în întregime, pentru că nu a știut să-și anunțe simpatizanții că a trecut la liberali. (Nu este constatarea mea, ci a mai multora care mi-au spus că l-au căutat pe liste și nu l-au găsit!)

PLRSD - cuiul din talpa lui Pătrăuță...

Partidul Liber Republican Socialist Democratic îl contrazice pe Teodor Pătrăuță, care a afirmat că PSM a rămas singurul partid socialist de pe eșichierul politic românesc. Unde mai pui că acesta este și liber și „democratic". Ca atare, a obținut 1207 voturi pentru Senat și 1316 voturi pentru Camera Deputaților. Cine știe câți alegători au votat cu acest partid crezând că votează cu socialiștii...

... PNȚ - cuiul din talpa lui Țepelea

Partidul Național Țărănesc, deși nu are filială în Arad, a obținut 2184 de voturi pentru Senat și 1049 de voturi pentru Camera Deputaților. Rezultatul ar putea fi interpretat ca o reacție adversă a celor care au rămas țărăniști și nu au acceptat integrarea PNȚCD în CDR 2000, însă este mai plauzibilă ipoteza că votanții respectivi au crezut că votează pentru Țepelea, Galbeni, Diaconescu.... Deci, PNȚ a fost... cuiul lui Țepelea!

Who is who? (cine este...?)

Lista partidulețelor încurcă-lume este mult mai lungă. În numerele viitoare vom continua prezentarea lor. Deocamdată, vă lăsăm pe dumneavoastră, stimați cititori, să decideți cine pe cine a încurcat (sau a încercat să încurce), prin simpla existență, la aceste alegeri. Atât la „generale" cât și la „prezidențiale".

SIMION TODOCA

(NE)ȘANSA NUMITĂ VADIM

(Urmare din pagina 1)

Și încă o dată spun noroc cu Vadim pentru că, spre deosebire de ceilalți candidați, acesta a apăsat până la maximum pe pedala anticorupție (nu discut aci cât de corupți sunt peremiștii lui) sau pe cea a necesității ordinii sociale. Și pentru că Vadim a avut discursurile fulminante în fața națiunii fenomenele corupției, dezordinii și nedreptății sociale s-au impus în mintea viitorilor guvernanți cu mai mare pregnanță. Cel puțin așa speră poporul român, pentru că gura păcătosului adevăr a grăit.

Un rol pozitiv l-a avut Vadim și în starea României față de Europa. Pericolul extremismului ar putea - dacă gândim normal - să avertizeze Occidentul iar acesta să ia în serios problema europeană numită România. Într-o vreme în care se pun la modul cel mai concret bazele viitoarelor structuri ale Uniunii Europene (a se vedea summitul de la Nisa) România a tras un semnal de alarmă în privința a ceea ce poate însemna sărăcia pentru Europa civilizată. Occidentul bogat și-a luat foarte în serios misia de făuritor al unei Europe civilizate și prospere. Fenomene ca Vadim Tudor vin să perturbe acest angajament și, firesc, împotriva lor trebuie luptat. Calea cea mai simplă pentru ca astfel de fenomene să nu se întâmple este eradicarea sărăciei. Și cum se poate realiza acest lucru decât prin dezvoltarea unei economii competitive, moderne, generatoare de locuri de muncă și nivel de trai cel puțin acceptabil. Și, printr-o dialectică firească, în România, o astfel de economie, în condițiile date, nu se poate realiza fără ajutor occidental. Summa summarum, Occidentul va trebui să pompeze mult mai mult în România, o țară evident neglijată după '89 - nu discutăm acum și aici cauze -, o țară care, după cum s-a putut constata, era cât pe aci să alunece pe o pantă iremediabilă. Vadim a însemnat încă o dată un semnal de alarmă pentru Occident. Și, de aceea, spuneam: noroc cu Vadim, altfel Occidentul nu ar fi realizat ce poate aduce pentru civilizație - fie ea în inima Europei - fenomenul numit sărăcie.

În același timp însă, Vadim a reprezentat și o nesansă pentru români. Discursurile politicienilor au suferit enorm din cauza demagogiei și populismului din discursurile vadimiste. În loc să-și concentreze discursul politic pe programe și soluții, aproape toți candidații la președinție au încercat să contracareze discursurile candidatului PRM. Oamenii au asistat la spectacole de circ, la șouri penibile, cu moderatori așijderea și nimic din ceea ce se cheamă dezbatere electorală nu s-a întâmplat. Discursurile au derapat în derizoriu, în exhibiționism, iar aici Vadim nu a avut adversar. În același timp, surclasându-i pe candidații așa-zisei drepte, Vadim a eliminat din cursă adevărata alternativă la Ion Iliescu. L-aș numi pe Stolojan și Isărescu. Între cei doi și Ion Iliescu națiunea ar fi putut face o alegere serioasă. Pentru că turul al doilea al prezidențialelor a fost, așa după cum spuneau alegătorii (mulți) o alegere între **„rău și mai rău"**. Și spun că Vadim poate fi catalogat ca nesansă pentru România pentru că l-a impus **„pe fostul comunist Ion Iliescu"** - după cum se exprimă toate agențiile de presă străine - în detrimentul mult mai credibililor Stolojan sau Isărescu.

Bine ar fi ca Vadim - șansă și nesansă pentru România - să nu mai aibă șansa creată de alții de a-și rosti discursurile care i-au adus atâtea voturi. Și aceasta depinde în mare măsură și de Ion Iliescu. Acesta l-a creat pe Vadim la începtul anilor '90, după cum Vadim i-a dat în anul 2000 lui Ion Iliescu președinția. Într-un fel, cei doi sunt chit.

Să vedem dacă Ion Iliescu, creatorul lui Vadim, va fi și terminatorul acestuia. Să nu uităm însă că un eșec al lui Ion Iliescu înseamnă o nouă șansă pentru Vadim. Și o nesansă pentru România.

Ca să pună bradul de Crăciun

MUNCITORII PRIMĂRIEI AU MUTAT CU MÂNA O MAȘINĂ MINISTERIALĂ

Ieri dimineață, muncitorii care încercau să pună Bradul de Crăciun în fața Palatului Administrativ s-au lovit de un obstacol inedit. O mașină Ford Mondeo cu nr. B 29 MLP trona în mijlocul pieței. Cum proprietarul n-a putut fi identificat, muncitorii au pus mâna și au mutat-o din loc.

După număr, mașina aparține Ministerului Lucrărilor Publice și a adus vreun funcționar în control pe la C. J. A. sau Prefectură. Și cum dom' inspector-șef trebuie să arate că e din Capitală, și-a pus „căruța" în mijlocul pieței, pe un mozaic ce a costat mai multe sute de milioane de lei la nivelul anului '89.

Păcat că n-au chemat muncitorii o mașină, să tracteze Fordul prin Aradu Nou, să aibă ce căuta Mitică după ea.

PRIMELE VICTIME ALE... PETARDELOR

Consiliul Local a interzis folosirea petardelor în perioada premergătoare sărbătorilor de iarnă, dar unii arădeni nu respectă această hotărâre.

Secția ORL a Spitalului Municipal s-a confruntat deja cu două cazuri de accidente provocate de petarde. E vorba despre un copil de cinci ani și un adult, ambii accidentați pe stradă. Șeful secției ORL dr. **Voicu Văgălău** a precizat că, datorită exploziei, **„se produc destul de frecvent rupturi de timpan, cu hemoragii auriculare și cu pierdere relativ accentuată de auz."**

Explozia se poate compara cu o lovitură de ciocan. Dr. Văgălău amintește că la măsurătorile audiometrice se constată o pierdere accentuată de auz pe o frecvență înaltă. În unele cazuri, pierderea auzului este ireversibilă. Cel mai supărător simptom care apare în urma accidentului și care persistă este țiuitura din ureche, care **„dă pacientului o stare de nevroză, pentru o lungă perioadă de timp."**

Persoanele cu ruptură de membrană timpanică necesită trei-cinci zile de spitalizare și operație de urgență.

Unul dintre principalele aspecte ale acestui tip de accident este cel medico-legal. Dacă persoana care a cauzat accidentul este identificată, aceasta poate fi acuzată și apelată în justiție pentru despăgubiri materiale și morale.

Dr. Văgălău a ținut să menționeze că scăderea auzului este foarte variabilă de la o persoană la alta și, pe anumite frecvențe, pierderile pot fi definitive. **„Pentru profesioniștii care trebuie să aibă auzul perfect - muzicieni, aeronauți, vatmani - un asemenea accident se poate finaliza, cu repercusiuni asupra carierei."**

Nu e de neglijat un alt aspect legat de pocnitori: zgomotul acestora poate declanșa spasme coronariene cu infarct de sperietură.

Comparativ cu perioada similară a anului trecut, numărul victimelor petardelor detonate este, totuși, în scădere. Doar două, în comparație cu 12 anul trecut, dintre care șapte cu rupturi de timpan.

TEODORA MATICA

NE-AM INTERESAT PENTRU D-VOASTRĂ!

Curs valutar

D-na Maria Radu ne-a sunat la redacție solicitându-ne informații cu privire la valoarea mărcii germane și a dolarului american în anumite perioade.

În 31 iulie 1992 cursul BNR pentru o marcă germană era de 246,62 lei, iar pentru un dolar american 365 lei. În 31 octombrie a anului 1994 valoarea unei mărci germane era de: 1.171 lei.

Iluminatul public în Ghioroc

Mai mulți navetiști din Ghioroc au ținut să-și exprime nemulțumirea față de iluminatul public din localitate. „Dimineața când mergem la tramvai, toate străzile sunt în beznă. Nici măcar nu vedem pe unde călcăm."

Dl. Mircea Luca, primarul comunei Ghioroc a relatat: „Problema iluminatului public este în atenția primăriei și ea se datorează numărului mare al becurilor care lipsesc. Zilele acestea vom cumpăra 50 becuri a căror valoare se ridică la aproximativ șapte milioane lei. Ulterior, ele vor fi instalate de Conelul din Lipova. Sper ca în maxim 10 zile această situație va fi rezolvată."

M. M.

Până la Crăciun

PLĂȚILE COMPENSATORII VOR AJUNGE LA DISPONIBILIZAȚI

După cum ne informa dl. Ștefan Pascu, directorul executiv al Agenției județene de ocupare și formare profesională, plățile compensatorii aferente lunii noiembrie au fost virate la Trezoreria Arad.

Este vorba de suma de trei miliarde și trei sute nouăzeci de milioane de lei, destinată plății a 1619 de persoane „ieșite cu ordonanța".

Se vor face programările pe zile și firme, urmând ca, rând pe rând, disponibilizații să se prezinte la Agențiile de pe strada Horia și din Micălaca, pentru a-și ridica banii cuveniți.

„Cunoaștem că de sărbători oamenii au mare nevoie de bani. Noi sperăm că până la Crăciun toți cei îndreptățiți să fie plătiți", a mai declarat dl. Ștefan Pascu.

N. O.

Noii guvernanți

MAI RECEPTIVI LA DOLEANȚELE PERSOANELOR CU HANDICAP

Ieri, în cadrul conferinței de presă organizate de Asociația Handicapaților Neuromotor (AHNR), d-na Monica Antoci, președinte pe țară a asociației a prezentat rezultatele programului „Alegeri 2000".

Opt județe angrenate în proiect

Programul a fost lansat odată cu alegerile locale și a continuat până la alegerile de duminică. Finanțat de Fundația German Marshal Fund din Statele Unite, programul a cuprins opt județe: Arad, Argeș, Caraș-Severin, Cluj, Hunedoara, Mehedinți și Sălaj.

Principalele puncte au fost:

▼ atenționarea oamenilor politici asupra problematicii persoanelor cu handicap

▼ readaptarea persoanelor cu handicap - în preocuparea noii structuri de putere

În aceste condiții au fost trimise propuneri și s-au purtat discuții cu majoritatea partidelor, precum și cu candidații la Parlamentul României.

PDSR - cel mai receptiv partid

Cea mai receptivă formațiune politică la problemele persoanelor cu disabilități s-a dovedit Partidul Democrației Sociale (PDSR), care a luat în serios cererile AHNR, promițând rezolvarea lor (măcar în parte) într-un timp cât mai scurt.

Odată cu încheierea alegerilor, în urma cărora PDSR a ieșit „învingător", AHNR a adresat prim-vicepreședintelui Adrian Năstase, viitorul prim-ministru al guvernului, o scrisoare deschisă. D-na Monica Antoci, semnatara scrisorii, apelează la dl. Năstase cu rugămintea de a nominaliza în fruntea Serviciului Social pentru Persoane cu Handicap un cunoscător al nevoilor și problemelor acestora.

SORINA AMBRUȘ

MOȘ CRĂCIUN, LA PALATUL COPIILOR

Moș Crăciun va poposi vreme de cinci zile la Palatul Copiilor din Arad, într-un festival inedit, de jocuri și concursuri. Acesta va debuta luni, 18 decembrie, și se va desfășura, de la orele 15,00, în fiecare după-amiază.

Moș Crăciun îi va răsplăti cu minunate cadouri pe copiii care vor reuși să imite cel mai bine o vrăjitoare, pe cei care vor confecționa măști originale sau își vor realiza un tatuaj fără pereche. Generosul Moș Crăciun a pregătit și un concurs ștafetă în care se vor întrece mai multe echipe. Acestea vor avea de înfruntat probe diverse organizate în cercurile existente la Palatul Copiilor. Moșu' va avea răbdarea și curiozitatea de a asculta care sunt faptele bune ale micilor participanți săvârșite în anul care a trecut de la ultima întâlnire și o va recompensa dintre toate pe cea mai impresionantă. Cel mai ingenios pom de crăciun, confecționat din cele mai neobișnuite materiale naturale sau artificiale (lemn, sticlă, plastic, textile, metal, ceramică, carton etc) va fi premiat cu 1.500.000 de lei.

Moș Crăciun va împărți în fiecare zi daruri primilor zece sosiți la festival. Pe toată durata manifestărilor, vor exista proiecții de filme pentru copii. Nu vor lipsi, desigur, colindele și dansurile populare tradiționale. Programul festivalului mai conține și alte activități interesante și atractive.

Cel mai iubit personaj al sărbătorilor de iarnă își va avea sediul general în curtea Palatului Copiilor din Arad. Și, atenție: are sacul încărcat cu daruri multe!

ORGANIZEAZĂ TÂRGUL
DARURI DE CRĂCIUN
12-18 DECEMBRIE 2000 SALA SPORTURILOR ARAD
VĂ PUNEM LA DISPOZIȚIE UN
SUPERMARKET
DE UNDE PUTEȚI CUMPĂRA:
îmbrăcăminte, încălțăminte, marochinărie, bijuterii, cosmetice, jucării, dulciuri, electrocasnice, sticlărie, porțelan, telefoane mobile, obiecte de decorațiuni interioare, echipament sportiv, precum și orice alte produse care pot fi oferite
CADOU DE CRĂCIUN.
CONCERTE! CONCURSURI! SURPRIZE!
Premii oferite de: EURO GSM, EURO STIL, ROMTELECOM, RESTAURANTUL INTERNAȚIONAL, ALEXANDRION
MIERCURI 13.XII 2000
SUPER PARTY
DARURI DE CRĂCIUN
JOI 14.XII 2000
COLINDE
MUZICĂ POPULARĂ
TIBERIU CEIA
VASILE ȘEICARU
SPECTACOLELE ÎNCEP DE LA ORELE 17 PE SCENA AMPLASATĂ ÎN FAȚA SĂLII SPORTURILOR
SPONSORI MEDIA: COTIDIANUL "ADEVĂRUL" și RADIOTELEVIZIUNEA ARAD

INCENDII

În cursul zilei de duminică, pompierii militari au avut două intervenții în Arad. În jurul orelor 13,20, în Piața Soarelui, din cauza unui scurt-circuit a izbucnit un foc într-un magazin alimentar aparținând de SC Carne SA. O vitrină frigorifică a fost cuprinsă de flăcări, pagubele fiind de 11 milioane de lei.

După o oră și jumătate, pompierii s-au deplasat la gospodăria Floricăi Fernbeher de pe strada Molidului. Acoperișul unei anexe a luat foc de la o „canadiană". Au ars circa zece metri pătrați din acoperișul anexei și diferite articole de îmbrăcăminte depozitate acolo, pagubele fiind evaluate la șase milioane de lei.

N. O.

Pe Valea Crișului Alb

LIPSA FURAJELOR DETERMINĂ ȚĂRANII SĂ-ȘI VÂNDĂ ANIMALELE

Am colindat zilele acestea mai multe sate din partea de sus a Văii Crișului, zonă unde din cele mai vechi timpuri îndeletnicirea principală este creșterea animalelor. Atât în Gurahonț, dar și la Almaș, Pleșcuța, Vîrfurile, Hălmagiu și Hălmăgel deținătorii de animale privesc cu strângere de inimă timpul friguros care bate la ușă. Nu că ar lipsi lemnele de foc, care har domnului sunt destule în bătătură, ci din cauza lipsei furajelor necesare la numărul de animale pe care îl deține fiecare gospodar.

Un cetățean din Hălmăgel aducea tulei tocmai din Revetiș un altul care locuia în Hălmagiu îi cără din Gurahonț, alții din Bonțești și Almaș, locuri unde se cultivă mai mult teren, iar locuitorii din aceste sate sunt mai favorizați în privința asigurării stocurilor de furaje.

Peste tot unde am umblat cauza principală este lipsa de precipitații. Aici nu a mai plouat din luna iulie, iar pământul este uscat. Mai mult decât atât, călduriile tropicale înregistrate în timpul verii, nemaiîntâlnite în zonă de peste 80 de ani (de plus 43 grade la umbră), au creat un adevărat efect de seră. Aceste fenomene fac în prezent ca tot mai mulți crescători de animale din zonă să-și vândă animalele, lăsând pentru perioada de iarnă numai pe cele pentru care au asigurată furajarea. Mulți însă din cei cu care am discutat par să fie optimiști pentru viitor și așteaptă o iarnă cu mari căderi de zăpadă, care să refacă rezervele de apă din sol.

A. HERLĂU

„UN ACTOR DE TALENT ESTE AUTOMAT UN ACTOR GENEROS”

dialog cu HORAȚIU MĂLĂELE

– De ce ați ales Palatul Cultural pentru one-man-show-ul dvs., și nu scena teatrului?

– Nu am ales eu. Un impresar se ocupă de aceste lucruri. Deocamdată nu-mi dau seama cât de cultural este locul, cât de palat este palatul.

– Spuneți-ne câte ceva despre „Teatrul Nud”, sub egida căruia ați venit aici.

– Impresarul este regizorul Ioan Ieremia, a montat mult în zona de vest a țării. El are o fundație cu acest nume.

– Când ați decis să deveniți actor?

– În 1971, eram în ultima clasă la liceu și mă pregăteam să dau la Arte Plastice. Aveam toate datele să reușesc. Dar tot atunci am văzut la „Bulandra” spectacole cu monștri ai scenei românești - Octavian Cotescu, Toma Caragiu - și atunci m-am „răsucit” în ideea mea de a da la Arte Plastice. Am avut un răgaz de două săptămâni să mă pregătesc, cu un temeinic actor - Victor Moldovan. El m-a încurajat foarte mult, ca de altfel și mama mea.

– Ce nu ați învățat în Institut?

– Institutul nu te pregătește pentru atitudinea de violență pe care ți-o imprimă meseria de actor. Pentru chinul acestei meserii. Lucrurile esențiale le înveți ulterior. Sentimentul meu tot mai clar e că pentru a face această meserie trebuie să fii hăruit. Ca să o faci la vârf. Altfel, poți fi undeva la mijloc și, dacă scopul e numai atât, poți să fii mulțumit.

– Care sunt aspectele de violență și chin la care v-ați referit?

– Cei care nu cunosc această meserie dinăuntru au impresia că e ușor - niște actori învață niște texte, apoi lumea se bucură de ele. Chinul apare în momentul în care te apuci să studiezi, în momentul în care nu-ți iese un rol. Chinul și violența te cuprind atunci când crezi că ai reușit și, de fapt, nu ai reușit. De obicei, în această meserie visezi mai mult și ți se dă mai puțin. Cariera ta depinde de regizori, de directorii de teatru, de puterea politică a momentului, de repertoriu, de stagiune, de public.

– Breasla actorilor nu e tocmai comodă. Cum vă descurcați cu relațiile dinafara scenei?

– Să știți că actorii sunt foarte generoși. Sunt și cazuri particulare, cum sunt peste tot. Dar un actor de talent este automat un actor generos. Invidia, adulterul - toate aceste lucruri despre care se vorbește în zona teatrului - există și în viața cealaltă, civilă. Numai că nenorocirea acestei meserii e că se petrece în fața cortinei și astfel atrage atenția oamenilor.

– În afară de teatru, ce știți să faceți la fel de bine?

– Știu să desenez, să pictez. Știu să joc tenis, să joc șah. Știu și să mai scriu câte ceva, să citesc și să înțeleg ce citesc.

– Ce nu ați încercat în teatru și ați vrea să încercați?

– De fiecare dată când te apuci de un rol e ceva nou. Cu fiecare zi, cu fiecare spectacol, e nou, e diferit. De aceea teatrul nu va dispărea, pentru că e palpabil. Te miști cu oameni, cu viața lor, cu sângele lor.

CĂTĂLINA LATU
Foto: **ONORIU FELEA**

Revelion la „Clubul Presei”

La cumpăna dintre milenii, petreceți o noapte minunată la

CLUBUL PRESEI

- meniu bogat și variat
- băuturi alese
- muzică antrenantă

Informații la tel. 280989

ȘAGU

● Crescătorie de gâște

Primăria Șagu se va asocia cu un investitor român și vor reamenaja în scop turistic fosta baltă de pește din Hunedoara Timișană. Lucrările vor începe în primăvară. Primarul F. Roncov amintea că tot la Hunedoara Timișană, în parteneriat cu același investitor intenționează să construiască o crescătorie de gâște, cu o capacitate de peste 10.000 de capete, inclusiv un abator de sacrificare.

● Gaz

Proiectele pentru introducerea gazului în localitate sunt spre finalizare. Contractul de proiectare și execuție a fost semnat cu firma Gaz Vest - Comera. Primarul Francisc Roncov aprecia că din primăvara anului viitor vor începe primele săpături pentru introducerea gazului metan. Majoritatea localnicilor doresc să se racordeze la rețea.

T. M.

Prețurile pentru darurile de Crăciun

BAGĂ ARĂDENII ÎN SPERIEȚI...

● CADOURILE - MAI MULT DECÂT UN LUX

A devenit o tradiție ca în preajma sărbătorilor de iarnă să facem și să primim cadouri de la cei drag. Temă cu atât mai actuală astăzi, cu cât marea majoritate a populației trăiește acum de pe o zi pe alta, mulți dintre noi abia reușind să ne plătim cheltuielile la întreținere. Toate acestea se raportează la un salariu mediu care cine știe dacă ajunge la un milion de lei pe lună.

Punându-ne aceste întrebări am întreprins un raid prin câteva magazine arădene, unde ne-am crucit în fața prețurilor.

În accepțiunea multora, cadoul poate însemna aproape orice lucru pe care intenționezi să-l dăruiești cuiva. Pentru început am vrut să vedem dacă arădenii își mai dăruiesc astăzi cadouri. Și ce fel de cadouri... Arădenii cred că la acest sfârșit de mileniu, cadoul a ajuns din păcate un... lux. Astfel că se fac cadouri mai mult în familie. De aceea, cei mai mulți se îndreaptă spre obiecte utile care ajung să fie folosite apoi de întreaga familie. Cadourile pentru prieteni și cunoștințe se rezumă, în general, la produse cosmetice, la prețuri care nu mai pot fi numite nici ele simbolice.

Și totuși, dacă v-ați gândit să oferiți celor dragi un cadou de Crăciun atunci vă puteți orienta spre produsele „testate” de noi, la prețuri greu de uitat.

● UN COSTUM COSTĂ CÂT UN TELEVIZOR COLOR

De pildă, la capitolul îmbrăcăminte am reținut o cămașă „Versace” la 650.000 lei, adică de două ori mai mult decât o simplă cămașă. Pentru aceia dintre noi care vor să-și cumpere un costum trebuie să lase la casă în jur de trei salarii lunare, adică peste patru milioane de lei. De sărbători nici pantofii nu (mai) sunt la îndemâna oricui, o pereche obișnuită trecând ușor de jumătate de milion. Ce își doresc arădenii acum, în prag de sărbători?

„Să trăim ziua când se fac reduceri de prețuri de sărbători. Așa cum se întâmplă în Occident.”

Foto: **ONORIU FELEA**

● UN DALMAȚIAN DE PLUȘ - CÂT CHENZINA PE O LUNĂ

Părinții au ajuns să trăiască zile de calvar în preajma sărbătorilor. E un risc asumat să ieși la cumpărături cu odrasla. Te poți trezi în fața unei vitrine de unde copilul nu mai vrea să plece până nu-i este cumpărată jucăria preferată. Pentru că prețurile sunt extrem de pipărate, odrasla ajunge să plângă că nu-i este cumpărată jucăria, iar părintele... plânge când citește prețul de pe aceasta. La un raion de jucării am aflat că în preajma sărbătorilor se vinde într-o zi cât se vindea astă-vară într-o lună. Deși dacă ne uităm la prețuri ne vine greu să credem acest lucru. Un dalmațian de pluș, în mărime naturală, costă peste un milion de lei, iar un ursuleț trece de jumătate de milion. Asta ca să nu mai vorbim de un Jeep țeleghidat, cu tot dichisul, care face cât... două biciclete, adică peste patru milioane de lei. Sigur, dacă îți poți convinge copilul că n-ai bani, atunci îl poți păcăli cu niște globulețe pentru pomul de Crăciun.

La raionul de electrice-electronice vin îndeosebi familii pentru a lua obiecte de folosință îndelungată. De aici se cumpără: prăjitor de pâine - 600.000 lei, filtru de cafea - între 500.000 și 1,5 milioane, aragaz - 2,5 milioane lei, televizoare - 5-7 milioane lei, combine muzicale - 4 milioane lei.

Dacă vă planificați dinainte să renunțați la cheltuielile de întreținere, să reduceți substanțial coșul zilnic, atunci poate că vă puteți îndrepta atenția și spre o cămașă Bigotti, care... face cât jumătate de aragaz. Așa că mai bine vă „îmbrăcați” cu un aragaz de sărbători. E mai util...

SORIN GHILEA
COSMIN TRIF

BB Computer SRL

ARAD, Str. N.Bălcescu nr.12 tel/fax: 057-280555 email: company@bbcomputer.ro

Microsoft Certified Solution Provider

Microsoft OEM System Builder Program

Microsoft Windows Me Millennium Edition

Microsoft Windows 2000 Professional

Autentic

Un **Windows** potrivit la locul **potrivit !**

BE SURE It's Legal

- Platformă multimedia excelentă pentru prelucrare digitală
- Utilizare mult mai facilă: configurare, întreținere și actualizare automate
- Integrarea celor mai noi servicii și tehnologii Internet
- Excelent pentru programe educaționale și jocuri
- Cel mai performant și stabil sistem de operare pentru business
- Securitate sporită pentru protecția datelor companiei
- Cel mai bun suport pentru calculatoarele portabile
- Cea mai bună platformă pentru noua generație de PC-uri

La Industria Laptelui

OAMENII PRIMESC SALARIILE... TRIMESTRIAL

„N-am putut să cumpăr, de Moș Nicolae, mai mult de o napolitană și două portocale pentru fetița mea de doi ani. M-am dus acasă cu inima strânsă, dar asta e situația", spune unul din angajații de la Industria Laptelui Arad. În aceste zile oamenii abia și-au luat banii pe luna august. „De când s-a privatizat fabrica, de mai bine de doi ani, niciodată nu am luat salarile la timp. «N-avem bani, dar îi veți primi», tot asta auzeam de la patronii noștri," zice S.G. Două-trei luni fără bani, o mică revoltă a angajaților pentru a-și lua în cele din urmă salariile. Și lucrurile se pare că au continuat în această manieră până în prezent.

Foto: VIOREL MUSCA

Înainte de privatizare, fabrica arădeană avea peste 300 de angajați. Astăzi abia mai are 40. Pachetul majoritar de acțiuni a fost achiziționat de firma timișoreană Cyclon în 1998, cu aproximativ 3 miliarde de lei. La acea oră, în depozit se aflau produse finite ce valorau peste 7 miliarde de lei. Ca dotare tehnologică SCIL Arad era bine cotată. Sigur, la nivel de România, însă cu tehnica respectivă se puteau obține produse de calitate. Capacitatea de prelucrare zilnică este de peste 100.000 de litri. Astăzi, cu indulgență, dacă se mai prelucrează 1000 de litri. Nu prea se mai face caşcaval, smântână, unt pentru că nu este materie primă suficientă.

Se producea și lapte praf, la prețuri mult mai mici decât alte oferte străine. În conjunctura actuală, de sărăcie generală, acest sortiment ar avea căutare. Dar pe linia de lapte praf, stă doar... praful.

Firma are datorii către furnizorii de energie, gaz și apă, dar și la bugetul de sănătate și de asigurări sociale. „De doi ani, nu ne merge vechimea pe cartea de muncă. Am muncit ca fraierii", spune S. G., care lucrează la a doua generație în această fabrică.

„În 1999 firma a beneficiat de eșalonare la plata obligațiilor față de fondul de șomaj. Însă a pierdut această facilitate tot în cursul acelui an, pentru că nu a făcut o garanție bancară potrivit legii. La această oră are conturile bancare blocate și este în executare silită. Dacă obligațiile nu vor fi achitate în luna ianuarie vom proceda la sechestrarea bunurilor mobile și imobile ale firmei", a precizat Lucian Stana, șeful Corpului de Control din cadrul Agenției Județene de Ocupare și Formare Profesională Arad.

Dan Cristureanu, reprezentantul acționarului majoritar, și-a spus punctul de vedere. „E o firmă privată, avem socotelile noastre." La insistența noastră a adăugat ceva de genul: situație generală rea, e nevoie de timp, vom ieși din impas. Corect, e o firmă privată. Dar când problemele „răbufnesc" e un caz de presă. De altfel, oamenii au trimis memorii la Prefectură, A. J. O. F. P. Arad, pentru a găsi o soluție la „un alt Crăciun fără bani".

Din păcate, astfel de exemple de privatizare induc oamenilor o reacție negativă față de potențialii patroni. Dar aici este de vină FPS în modul și condițiile în care a făcut această privatizare la Arad, care cel puțin în cazul SCIL numai o micșare reușită nu este.

În ciuda acestor fapte, oamenii muncesc. Ei speră că poate lucrurile vor lua o turnură favorabilă și lor.

G. CONSTANTINESCU

La Sala Sporturilor - „Daruri de Crăciun"

UN TÂRG CU ARĂDENI, PENTRU ARĂDENI

Sala Sporturilor, începând de ieri, devine pentru o săptămână un loc care va atrage ca un magnet vizitatorii. „Daruri de Crăciun" se vrea nu doar un simplu târg, ci un prilej de bucurie cu arădeni, pentru arădeni. Un număr de 59 de standuri cu tot atâtea firme, dintre care marea majoriate arădene, vor oferi spre vânzare produse. Pentru toate gusturile, vârstele și... buzunarele. Manifestarea este o premieră pentru CCIA Arad. Programul zilnic, între orele 11-20, va fi asortat cu o mulțime de acțiuni conexe. Vizitatorii vor avea parte de tombole, surprize și alte senzații tari.

G. CONSTANTINESCU
Foto: ȘTEFAN MATYAȘ

CASELE DE MARCAT SUNT, ÎN CONTINUARE, OBLIGATORII

După câteva luni de când Guvernul a impus agenților economici să aibă case de marcat (de la 1 ianuarie, sau 1 aprilie 2000, conform OUG 128/1999 în funcție de veniturile acestora), a venit o perioadă în care se zvonea că acest lucru nu mai e obligatoriu. Senatul a respins Ordonanța, urmând să fie discutată în Comisia de mediere a Parlamentului. Dar nu s-a ajuns până aici.

Totuși, ordonanța este în vigoare, spune Vasile Popa, șef serviciu Impozit pe venit global din DGFPCFS Arad. „Nu există nici o lege care să prevadă că ordonanța a fost abrogată. Ar fi o nebunie să fie anulată fiindcă este foarte necesară. Cerința a fost de la Banca Mondială și nu de la Remeș (fostul ministru de finanțe - n.n.) sau altcineva."

Că s-a ajuns la fel de fel de speculații, la a nu se mai ști precis dacă mai sunt sau nu obligatorii casele de marcat, o parte din vină are și Ministerul Finanțelor. „În momentul în care au apărut tot felul de zvonuri, Ministerul trebuia să dea o dezmințire, să clarifice situația. Oricum, casele de marcat sunt în continuare obligatorii", adaugă Popa.

Garda Financiară a făcut și continuă să facă printre agenții economici controale, pentru depistarea celor care nu respectă prevederile ordonanței. Măsurile aplicate acestora sunt destul de drastice: de la amenzi, la suspendarea activității sau închiderea unității.

Și în județul nostru, comisarii Gărzii Financiare continuă controalele printre agenții economici. Au existat destule cazuri de amenzi sau chiar de suspendarea activității unor societăți, până când acestea s-au dotat cu case de marcat.

Cei mai indiferenți sunt cumpărătorii, deși și ei au obligația de a păstra bonul fiscal până la ieșirea din magazin (dacă sunt prinși, ei riscă o amendă de 1 milion de lei).

GERLINDE KNAP

Dobânzile bancare în vigoare la 12.12.2000

Denumirea băncii	Suma minimă (lei)		Dobânda (% pe an)													
			Persoane fizice						Persoane juridice							
	Persoane fizice	Persoane juridice	la vedere	Pe termen de (luni)						la vedere	Pe termen de (luni)					
				1	2	3	6	9	12		1	2	3	6	9	12
BCR	*	25.000.000	10	35	-	36	37	38	39	10	35	-	36	37	38	39
BRD	500.000	5.000.000	9	33	34	35	37	39	43	9	30	30,5	31	31,5	32	32,5
B. Transilvania	300.000	25.000.000	9	36	-	37	37	38	38	9	34	-	35	36	37	36
BancPost	500.000	500.000	9	34	-	35	36	36	37	9	32	-	33	33	34	35
B. Agricolă	100.000	2.000.000	9	35	-	36	37	37	37	9	35	-	36	37	37	37
B. P. Aurora	1.000.000	10.000.000	10	36	-	44	46	42	45	10	35	-	38	40	39	42
B. P. Phoenix	500.000	500.000	10	38	-	39	40	-	41	10	38	-	39	40	-	41

Dacă n-au făcut-o deja

PRODUCĂTORII ARĂDENI DE LAPTE ȘI BRÂNZETURI PREGĂTESC O CREȘTERE DE PREȚURI

De la o lună la alta cumpărăm alimentele tot mai scumpe. Nu ne place, dar n-avem încotro. Azi cumpărăm oul cu un preț, peste câteva săptămâni el costă mai mult. La fel se întâmplă cu pâinea, carnea, laptele sau alte produse.

După ce, recent, au crescut prețurile la carne și produse din carne, se anunță acum o scumpire la lapte și lactate. Pentru unii producători din județ această scumpire e inevitabilă. „Din păcate, trebuie să mărim prețurile produselor noastre. Cauzele sunt multiple: s-a scumpit materia primă, au crescut cheltuielile de producție, energia, iar cantitatea de lapte e mai mică acum, pe perioada de iarnă", spune **Ovidiu Gornic**, directorul societății Helvetica Milk din Pecica.

Prețurile la lapte și brânzeturi produse de societatea amintită se vor majora cu 8-10%, probabil de săptămâna viitoare.

Dacă acum un litru de lapte de Pecica se cumpără cu 7500-8000 de lei, în funcție de magazin (mai precis de adaosul comercial practicat), peste puțin timp el va costa mai mult cu până la 1000 lei. „Față de alte alimente, la lapte comercianții au un adaos destul de ridicat, pentru că trebuie păstrat în frigidere, care consumă energie... Din păcate, scumpirea se răsfrânge tot asupra consumatorului, comerciantul păstrându-și adaosul. E trist că nu se cumpără laptele, deși ar trebui să fie consumat de toată lumea. Mulți, însă, preferă un litru de Cola în locul laptelui, și asta nu e bine", adaugă Gornic.

Directorul societății din Pecica spune că prețul la lapte ar trebui să fie de circa 10.000 de lei pentru ca producătorul să fie stimulat să crească vaci. De asemenea, subvenționarea cu 500 de lei a litrului de lapte nu e suficientă. Pentru ca laptele să se vândă așa cum ar trebui, ar fi bine ca prețul de vânzare în magazin să fie limitat.

Dacă unii producători de lapte se pregătesc să scumpească produsele, alții au făcut deja acest lucru. „Noi am prevăzut că e inevitabilă o majorare și am făcut creșteri ale prețurilor cu 10% de la 1 octombrie. În perioada următoare nu le mai majorăm, poate de anul viitor", spune **Constantin Lucaciuc**, directorul societății Silmar din Sântana, care produce doar brânzeturi (fără lapte).

Orice scumpire face ca puterea de cumpărare - și așa mică - a populației să fie și mai mică. **„Vânzările sunt mici fiindcă oamenii nu au bani"**, adaugă Lucaciuc. Suma alocată de mulți pentru cumpărături în general rămâne constantă. Cantitatea cumpărată, însă, scade.

GERLINDE KNAP
Foto: ȘTEFAN MATYAȘ

PANORAMIC ECONOMIC

ACCIZE-REDUCERE-ALCOOL

Accizele la alcool etilic rafinat, băuturi alcoolice spirtoase, băuturi alcoolice naturale și alte produse destinate industriei alimetare sau consumului care conțin alcool etilic au fost reduse aproape la jumătate, iar acciza la alcool brut a fost anulată.

TRANSPORTATORI LOCALI-MOTORINĂ

Sindicatele din transporturi locale cer intervenția Guvernului pentru ca societățile și regiile de profil să aibă prioritate în aprovizionarea cu motorină de la SN Petrom, pentru a evita criza de carburant și blocarea transportului public de persoane, în preajma Sărbătorilor de iarnă.

INFLAȚIE-NOIEMBRIE

Rata inflației în luna noiembrie a fost de 2,8%, menținându-se în matrița ultimelor două luni, iar raportat la decembrie 1999, aceasta a fost de 37,3%, în condițiile în care Guvernul mizează pe încadrarea într-un nivel anual al inflației de 40%.

Mărfurile alimentare de primă necesitate, respectiv carnea, laptele, ouăle și legumele, au înregistrat cele mai semnificative scumpiri. Carnea de porc a fost comercializată la prețuri mai mari cu 5,6%, iar preparatele din carne s-au scumpit cu 4,4%. De asemenea, laptele de vacă a avut un preț majorat cu 5,6%, în timp ce ouăle au fost vîndute la prețuri mai mari cu 11,5%.

Dintre mărfurile nealimentare se remarcă energia termică, ale cărei tarife s-au majorat cu 27,9%.

Față de noiembrie 1999, rata inflației este de 41,3%. Rata medie lunară a inflației în primele 11 luni ale anului este de 2,9%.

BNR-POPULAȚIE-ECONOMII

Economiile populației s-au diminuat, în luna octombrie, cu 2,9%, ajungînd la 41.095 miliarde de lei, ponderea acestora în masa monetară reducându-se de la 25,9% la 25%, ca urmare a menținerii preferinței pentru economisirea în valută și pentru achiziția de certificate de trezorerie emise de Ministerul Finanțelor, se arată într-un comunicat al Băncii Naționale a României (BNR), remis agenției MEDIAFAX.

În mare vogă

MODA RETRO

Cu ce mă îmbrac? Care sunt tendințele modei în acest sezon? Sunt întrebări pe care și le pune orice femeie care este preocupată de persoana sa. Sunt întrebări la care ne-au răspuns șefii atelierelor creație rochii și paltoane de la **„MODA" S.A., Maria Sava** și **Augustin Sabadiș**.

După moda sexy din vară, sezonul toamnă-iarnă potolește spiritele și îndeamnă la rațiune și măsură.

Au revenit în modă croieli care pun în valoare silueta, care au ca suport materiale moi și pufoase.

Gata cu mini, spun creatorii, pentru că în acest sezon lungimea fustelor a coborât până la jumătatea genunchiului și chiar o palmă mai jos. Sunt în top bluzele înflorate, cu imprimeuri expresive dar care păstrează linia clasică, cu gulere gen cămașă sau matlasate, eventual cu gulere gen eșarfă, care amintesc de anii '40.

Se poartă carourile. În special la fuste. Tendința croielii pe bie alternează cu modelul conic, terminat cu volănaș. Dacă nu optați pentru deux-piece, vă puteți permite o vestă decorată cu glugă sau cu franjuri.

Culorile prioritare sunt bej-caramel, roșu-ruginiu, grena, gri, mov, alb. Evident și negrul care rămâne aproape întotdeauna în modă.

La capitolul paltoane, se poartă paltonul gen pardesiu, fără vatelină. Nu există o restricție a lungimii, așa că putem alege paltonul scurt, trei sferturi sau maxi, totul e să ne vină bine. Gulerele și reverele paltonului din iarna sfârșitului de mileniu sunt mari, garnisite eventual cu blană artificială sau naturală. Materialele care se poartă sunt gen bucle și flausate. Sarea și piperul unui palton o pot da matlaseurile la mansete și la gulere, gluga, croiala cambrată, nasturii mari, la un rând sau două și ca accesorii, curelele late din piele care subliniază talia.

Linia modei pentru deux-piece este cea clasică, cu taior cambrat, puțin peste linia taliei sau chiar până în talie. Se poartă atât deux-piece cu fusta dreaptă midi, maxi sau pe bie, cât și cu pantalon drept pentru o ținută clasică sau ușor trapez sau larg, pentru o ținută sport.

Nu ezitați să purtați deux-piece în carouri, gen Chanel. Sunt la mare modă. Atenție însă! Carourile se potrivesc doar

persoanelor siluete. Celor cu forme rotunde nu le sunt recomandate deoarece accentuează silueta.

Ca decor la deux-piece se pot folosi pielea, imitația din piele, blana naturală sau sintetică.

Dungile verticale sunt, de asemenea, în preferințele modei!

Creatorii ne-au răsfățat! Rămâne ca noi să alegem ce ne place și mai ales ce ne stă bine!

Foto: **ȘT. MATYAȘ**

E ÎNDRĂGOSTIT LULEA DACĂ...

■ În fiecare zi îți oferă floarea preferată, chiar dacă afară-i ger de îngheață pietrele și este nevoit să alerge în toate florăriile s-o găsească;

■ duminică de duminică te invită la restaurant și te lasă să comanzi ce-ți poftește sufletelul;

■ te conduce acasă cu taxiul când mașina l-a lăsat în pană;

■ îți telefonează și stă la povești cu tine minute-n șir fără să-i pese că nota de plată îi va ustura buzunarul;

■ este răbdător cu tine și nu forțează nota când observă că ești cam întoarsă și n-ai chef de nimic;

■ nu te sâcâie cu întrebări de genul: „Mă iubești?", „M-ai înșela cu altcineva?" etc.;

■ te soarbe din ochi și nu îndrăznește să te ia în brațe, ci așteaptă ca primul gest de trandrețe să-l faci tu;

■ nu-ți face scene de gelozie;

■ este miop și nu poartă ochelari. Cred că l-a orbit dragostea pentru tine...

■ nu folosește minciuni de tipul:

- „telefonul a fost decuplat";
- „am fost pe stadion, doar știi că sunt microbist";
- „tocmai intram în baie";
- „am musafiri la masă"
- „am o gripă păcătoasă";
- „ai uitat că am fost în delegație?";
- „sunt extrem de ocupat săptămâna viitoare".

GESTURI INTERZISE

Când ești musafiră

Arăți tip top, dar asta nu-i de-ajuns ca să ai succes total de Sărbători. Trebuie să știi să te porți. Iată câteva gesturi pe care este total interzis să le faci când ești la o petrecere:

♦ nu vorbi tare și nu gesticula din mâini de parcă ai dirija circulația;

♦ nu-ți reface machiajul din jumătate în jumătate de oră;

♦ nu sta țeapănă de teamă să nu-ți strici coafura;

♦ nu-ți instala coatele pe masă, dar nici nu te tolăni pe spate oricât de destinsă ar fi atmosfera;

♦ nu-ți întinde picioarele pe sub masă și, Doamne ferește, nu-ți scoate pantofii;

♦ nu-ți băga nasul în farfurie când mănânci, ci stai dreaptă și du furculița la gură;

♦ în timpul mesei, când conversezi, nu gesticula cu tacâmul în mână de parcă te-ai duela;

♦ nu păstra scobitoarea în gură și după ce ți-ai făcut treaba cu ea.

Când ești gazdă

♦ nu-ți primi musafirii ciufulită și cu șortul în față. Scuzele ulterioare nu vor face decât să sporească stânjeneala;

♦ nu te agita prea mult după ce au sosit musafirii;

♦ nu vorbi fără încetare! Rolul tău este să îngădui invitaților să se simtă prețuiți și să le oferi o seară plăcută;

♦ nu fă o dramă dacă ai ghinionul să se ardă o siguranță, de exemplu.

TREI SECRETE ALE CADOULUI POTRIVIT

De Crăciun, toată lumea face daruri. Unii cred că principala valoare a unui cadou este prețul ridicat. E greșit! Un cadou scump, cumpărat doar ca să te achiți de obligație subliniază lipsa de atenție față de cineva. Ca să nu dai greș, e bine să respecți trei reguli simple atunci când vrei să faci un dar.

1. Cadoul trebuie personalizat. Adică, cel ce primește trebuie să simtă că pentru acel cadou ți-ai bătut capul, că te-ai gândit la ce-și dorește sau la ce are nevoie.

2. Valoarea cadoului crește dacă-l prezinți cât mai frumos. Deci învelește-l în hârtie sărbătorească. Acum găsești peste tot hârtie de ambalat, pungute de tot felul. O fundă, o crenguță de brad sau o floare poate fi o dovadă de tandrețe.

3. Cadoul trebuie să destindă atmosfera. De aceea, o doză bună de umor poate face dintr-un dar banal, unul de neuitat. De exemplu, o sticlă cu vin o poți dărui sub formă de om de zăpadă. O înfășori într-un carton alb pe care-l legi cu o fâșie de material colorat ce împiedică să se desfacă tubul și în același timp formează fularul omului de zăpadă. Pălăria și ochii îi faci din hârtie neagră, iar gura din hârtie roșie. Simplu și haios!

Dacă el e un tip sportiv, îi poți împleti un fular care să se asorteze la costumul lui de ski, poți să-i cumperi bilet la un meci din sportul lui favorit sau, pur și simplu, urmărește meciul la televizor împreună cu el.

Pentru un tip clasic (în această categorie intră majoritatea bărbaților) nu trebuie să-ți bați capul să fii cu tot dinadinsul originală pentru că el nu va aprecia efortul tău la justa lui valoare și vei fi dezamăgită. Ce-i dăruiești? Ceva util, practic.

Ce noroc pe tine să ai un tip romantic! Nu ezita deci să dai dovadă de imaginație și îndrăzneală! Un buchet imens de flori sau un animăluț simpatic, împachetat haios îl vor bucura peste măsură.

Pagină coordonată de **TEODORA MATICA**

FEMEILE - EXTREM DE PREOCUPATE DE GREUTATEA LOR

Un sondaj realizat de Planet Project arată că cele mai multe femei sunt extrem de preocupate de greutatea lor. Marea majoritate se gândesc constant la kilogramele în plus.

Potrivit sondajului, brazilienii sunt cei mai conștienți de greutatea pe care o au, 43% dintre ei gândindu-se constant la acest lucru. Spaniolii sunt cei mai nepăsători în ce privește acest aspect; doar 9% se gândesc la greutatea lor.

Alte rezultate ale sondajului au arătat că imaginea de sine este foarte importantă. 13% dintre participanții la sondaj (au fost chestionate opt milioane de persoane din întreaga lume) au declarat că nu se privesc niciodată în oglindă, în timp ce la capătul celălalt al spectrului, 35% au afirmat că fac acest lucru numai pentru că le place să se vadă pe ei înșiși.

Una dintre concluzii a fost că preocuparea pentru greutate aparține în special femeilor. De două ori mai multe urmașe ale Evei au această problemă, comparativ cu bărbații.

Tinerețea este, de asemenea, o preocupare importantă, cea mai mare parte a oamenilor fiind convinși că arată mai tineri decât alții de aceeași vârstă. Numai 12% au răspuns că arată mai vârstnici. Cei care se consieră mai inteligenți decât media par să fie cei care și arată mai bine.

Rezultatele obținute în cadrul secțiunii „Religie, credințe și temeri" au arătat că, invers decât s-ar fi crezut, cu cât nivelul de instrucție este mai ridicat, cu atât este mai posibil să fie vorba de o persoană credincioasă. 70% dintre pământeni cred în Dumnezeu. Europenii sunt mai sceptici, doar 49% dintre ei declarându-se convinși de existența divinității, față de 79% dintre americani, 69% dintre africani și 66% dintre asiatici.

La secțiunea „Sex și relații amoroase", rezultatele au arătat că celibatul nu implică cele mai bune relații sexuale. Cei care locuiesc împreună au viața sexuală cea mai împlinită, mai mult decât cei are sunt căsătoriți. 67% dintre cei care locuiesc împreună cu cineva au declarat că sunt mulțumiți de viața lor sexuală, în timp ce numai 59% dintre cei căsătoriți au făcut această afirmație. În schimb, numai 37% dintre cei care locuiesc singuri au declarat că au o viață sexuală mulțumitoare. Deși 72 la sută dintre americani au declarat că au făcut cel puțin o dată sex în mașină, ei au fost întrecuți la acest capitol de italieni, care dețin recordul mondial, 75 la sută dintre ei având această experiență. Și poate că ar trebui să fim mai atenți la ceea ce se petrece în jurul nostru în cazul în care mergem la o petrecere în Statele Unite: un sfert dintre americani au recunoscut că au făcut sex într-o cameră în prezența altor persoane. Din punct de vedere geografic, cei mai mulțumiți de viața lor sexuală sunt columbienii, francezii și chilienii, în timp ce americanii, brazilienii și australienii sunt cei mai nemulțumiți.

Tarta lui Moș Crăciun

Din aluat obișnuit de tartă coace din timp atâtea forme de tartă câți musafiri vei avea la masa de Sărbători. Când vine momentul desertului, umple tartele cu cremă, pe care o acoperi cu fructe roșii (vișine sau cireșe decongelate sau din compot), apoi „desenează" pe ele cu frișcă ochi și barbă de moș Crăciun. Pe lângă că vor fi un deliciu, aceste tarte vor fi și o pată de culoare pe masa festivă.

Dialoguri de vacanță

„O PĂRTICICĂ DIN INIMA MEA A RĂMAS LA ASTRA”

● afirmă Marcel Cean, director tehnic la divizionara D, Comera Arad

Un lucru interesant și extrem de rar s-a petrecut în prima parte a turului Diviziei D la fotbal, ediția în curs. Directorul tehnic al echipei Comera Arad era în același timp și jucătorul unei alte echipe din „D”-ul arădean, CPL. Cu Marcel Cean - că despre el este vorba - am purtat zilele trecute o discuție pe această temă și nu numai, pe care v-o redăm în cele ce urmează ...

– Marcele, te-aș ruga pentru început să te prezinți puțin cititorilor noștri ...

– Am început fotbalul la piticii de la UTA, primii mei antrenori fiind Viorel Pasc și Zoltan Farmati. Am activat pe rând la Steaua Mizil, CFR Arad, CFR Timișoara, Unirea Sânicolaul Mare, Vagonul Arad - echipă cu care am promovat în „B” în 1989. Între 1991 și 1995 am evoluat în Germania, la formații de liga a II-a și a III-a, cea mai reprezentativă fiind Spandauer Sport Verein. Apoi, trei ani am fost antrenor-jucător la Victoria Nădlac, după care, din aceeași postură am promovat în „C” cu Motorul Astra. Actualmente, mai exact din vară, sunt director tehnic și jucător la A.S. Comera Arad.

– Echipă care a terminat turul Diviziei D pe un excelent loc trei, realizând cea mai bună performanță a acestui club. Care este secretul?

– Totul se datorează în primul rând jucătorilor și apoi conducerii tehnice și administrative. Ne-am fixat ca obiectiv intermediar primele 5 locuri, l-am îndeplinit. Sincer, la început chiar podiumul nu-l speram.

– După un debut în trombă au urmat câteva etape mai slabe, după care iar v-ați revenit pe final de tur. De unde această oscilație?

– Datorită lipsei unui lot de jucători omogen. Avem 11 titulari incontestabili, iar rezervele nu sunt de același nivel. Normal ca după 10 etape, mizând pe aceeași fotbaliști să apară și o curbă descendentă, o oboseală. Important este că nu a ținut mult.

– Marcele, care ar fi jucătorii pe care i-ai remarca la jumătatea campionatului?

– Cristi Sandu și Roli Balaj, golgeterii echipei și a Diviziei D, în fapt, cuplul de atacanți cel mai productiv din fotbalul județean. Apoi, i-aș mai remarca pe Fador, Bangău și Ujvari.

– La capitolul decepții ...

– Aici ar intra cei care nu prea au jucat. Aștept mai mult de la C. Ardelean și Roman, pentru că pot da mai mult din ei.

– Cum a fost conlucrarea cu staff-ul administrativ și tehnic?

– Am colaborat foarte bine cu Valer Herlo și Andrei Peterfi, cei care m-au și rugat să vin la Comera. Mici probleme am avut în conlucrarea cu cei doi antrenori, datorită divergențelor de opinie și de mentalitate. Mi-a fost greu, pentru că am plecat de la Astra, un club profesionist cu jucători care

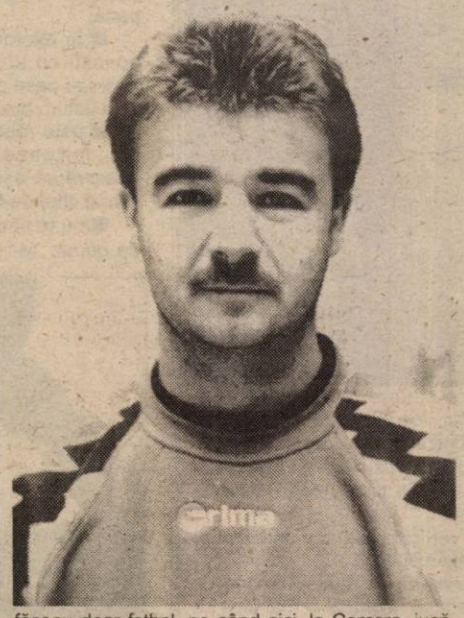

făceau doar fotbal, pe când aici, la Comera, jucătorii lucrează efectiv și vin după aceea la antrenamente. Greu, infinit mai greu.

– Ai fost la un moment dat singurul personaj din „D”, care juca la o echipă, CPL și era director tehnic la alta, Comera. Cum ai împăcat aceste funcții și de ce ai renunțat la prima grupare?

– Destul de greu, deoarece meciurile se disputau la aceeași oră. Pregăteam meciul la Comera cu o oră înainte și apoi cu mașina personală plecam la CPL, unde mă echipam și intram în teren. Cred că eu mi-am făcut datoria în cele 8 etape jucate pentru CPL. Și-acum, după 15 etape, tot eu sunt golgeterul echipei „lemnare”. CPL-ul și Tedy Trans - formație care a câștigat numeroase turnee de amatori în țară și străinătate, au pus bazele unei colaborări bazate pe prietenii. Totul a durat doar două luni, datorită conducerii CPL-ului, care ne-a păcălit și nu și-a respectat promisiunile, nici măcar acel puțin pe care l-a făgăduit, legat de foștii jucători ai echipei. Toate cheltuielile au fost suportate de jucători și așa nu se mai putea continua. Aproape 40 de milioane de lei avem de recuperat de la conducerea CPL-ului, bani pe care sunt sigur că nu o să-i mai vedem. Culmea tupeului, în loc să fim ajutați, din când în când primeam facturi de apă și curent pentru a le plăti noi. Totul s-a învârtit în jurul unei minciuni grosolane plecate de la conducerea CPL. Îmi pare rău că a trebuit să spun lucrurilor pe nume, dar noi ne-am făcut datoria, nefăcându-ne de râs cum așteptau unii, dovadă locul ocupat atunci în clasament. După plecarea noastră, CPL-ul lui Popovici a mai câștigat un singur meci, cu ultima clasată, Crișana Sebiș.

– Marcele, poate că în tot răul e și-un bine. Acum ai mai mult timp pentru Comera.

– Da, aș avea mai mult timp. Dar având în vedere caracterul de amatorism în care plutim, despre ce va fi, nu aș putea să vă spun nimic. Acum suntem în vacanță. Ce va fi, vom vedea la anul.

– Te bate gândul să ajungi mai sus?

– M-ar tenta, dar, după cele întâmplate campionatul trecut, am avut chiar o reținere de a mai antrena vreodată.

– Dar ce s-a întâmplat?

– Am părăsit Astra, cu toate că am avut mari satisfacții aici. În 1989 am promovat cu echipa ca jucător, iar după 10 ani, am mai obținut o promovare în rolul de antrenor-jucător. Normal, o părticică din inima mea a rămas acolo. Pentru că nu am fost lăsat să-mi fac meseria așa cum vreau eu, am renunțat de bună voie. În toată activitatea mea de antrenorat, nu am fost compromis în nici un fel și nu voi fi nici de-acum încolo.

– Pe cine vezi tu din Divizia D plecând spre un eșalon superior?

– Greu de spus. Vladimirescu are în retur un program greu în deplasare. Datorită aroganței și a comportamentului față de adversari a echipei din Vladimirescu, cred că Ineul va lua seria. Cu condiția să-și facă ordine în grădina proprie și să vrea acest lucru.

– Care este, în opinia ta, cel mai bun antrenor arădean al momentului?

– Fără să supăr pe nici unul din colegii mei, o spun scurt: Gigi Borugă.

– Marcele, ce îți dorești de la anul 2001?

– Anul 2000 a fost unul plin de împliniri pentru mine. Pentru artul ce vine îmi doresc multă liniște și dacă e posibil să repet performanțele din acest an. Nu pot să încheie fără a ura tuturor iubitorilor fotbalului arădean, Sărbători fericite și un an nou presărat cu multe, multe bucurii.

– Îți mulțumesc.

DANIEL SCRIDON

FOARTE PE SCURT

ȘI CAPRA ȘI VARZA

● Sfârșitul de an a oferit prilejul celor de la FIFA să acorde premiul pentru cel mai bun fotbalist al secolului. Dintre atâția mari jucători care s-au remarcat în acest interval de timp, președintele forului fotbalistic internațional, Joseph Blatter, s-a gândit să premieze doi jucători, adică să împace și capra și varza. Argentinianul Diego Maradona a fost desemnat, în urma votului exprimat de public prin intermediul Internetului, drept cel mai bun jucător al secolului, pe când cel de-al doilea trofeu a revenit brazilianului Pelé, ales de către cititorii revistei editate de FIFA și de către membrii Comisiei de Jucători din cadrul forului internațional. Păcat că Maradona s-a ținut bățos și a părăsit gala pentru a nu fi nevoit să-i strângă mâna lui El Rey.

● Nici nu s-a încheiat bine turul în fotbalul românesc că s-au și înregistrat mișcări de trupe la nivelul antrenorilor. Astfel, la începutul acestei săptămâni, două echipe și-au anunțat noii tehnicieni. Este vorba de divizionara A Gaz Metan Mediaș, care a apelat la serviciile lui Silviu Dumitrescu în speranța că îi va salva de la retrogradarea ce acum, la jumătatea campionatului, pare sigură. Să vedem. O altă grupare, de această dată din „B”, care privește insistent spre „A” este F. C. Bihor. Ioan Andone a lăsat Sportul Studențesc pentru echipa din Oradea, unde speră să rămână, conform contractului, trei ani și jumătate, iar în campionatul viitor vrea să atace promovarea. Asta doar dacă va putea trece de UTA.

● Fostul comandant al clubului Steaua, generalul Cornel Oțelea, a fost pus „să dea cu subsemnatul” la Parchetul Militar, pentru că ar fi prejudiciat clubul cu 1,8 milioane de dolari. Este diferența dintre suma declarată și valoarea reală a contactului de transfer al fotbalistului Ilie Dumitrescu, de la Steaua la Tottenham Hotspur, realizat în 1994. Că justiția va găsi, până la urmă unde s-au scurs acești bani, e treaba ei, noi amitim doar că și fostul șef de la Dinamo, Vasile Ianul, a pățit la fel. Ca să vezi ce pățești când te pui cu contabilii.

● Pentru că în Uruguay începe vara, s-a încheiat și campioantul acestei țări. În finală s-au întâlnit Nacional Montevideo și Penarol Montevideo. A câștigat prima echipă, după 1-0 și 1-1 în cele două manșe.

● Participanții la Campionatul European de handbal feminin ce se dispută în aceste zile în România - echipe, oficiali, arbitri - au vizitat luni, în singura zi de pauză a competiției, Castelul Bran. Aici s-au întâlnit cu... Dracula, personificat cu ajutorul unei măști de arbitrul român Ioan Șerbu. După care au gustat din țuica românească și s-au încins într-o horă. Să vedem duminică, după finală, cine va încinge hora.

ALEX. CHEBELEU

HANDBAL - C. E. 2000

La Râmnicu Vâlcea și București au continuat ieri Campionatele Europene de handbal feminin, cu meciurile rundei a patra. Până la închiderea ediției am consemnat următoarele rezultate:

Grupa A

Austria-Iugoslavia 24-33
Ungaria-Franța 32-29

Grupa B

Belarus-Macedonia 27-27
România-Ucraina 21-23

În ciuda scandalului izbucnit

UTA PLEACĂ LA BĂILE FELIX

Ieri, la sediul clubului UTA era o oarecare liniște. Conducătorii aveau certitudinea că se pleacă la Băile Felix, pentru programul de recuperare. După spusele vicepreședintelui Ioan Ienciu, în autocar se vor urca între 16 și 18 jucători, chiar dacă aceștia - în prealabil - au încercat să forțeze nota, pentru a rămâne în Arad. Deși scandalul a plecat de la unii dintre fotbaliști, Ioan Ienciu ne-a precizat că doar conducerea poate fi în conflict cu jucătorii și niciodată invers. Tot dânsul a admis că au existat ceva probleme, dar ele sunt de ordin intern și nu vor fi făcute publice.

Cert este - acum - că astăzi UTA pleacă pentru opt zile la Băile Felix, pentru un program de recuperare, ora de plecare fiind chiar 7,00. Probabil, în „semn de recunoștință” pentru încercarea de răzmeriță a jucătorilor.

După cele opt zile de recuperare se intră în vacanță, pentru ca ea să dureze până pe 8 ianuarie, când antrenorul Feri Tisza va suna goarna. Deocamdată, datele pentru cantonamentul de la Timișul de Sus și Viarreggio nu sunt stabilite, deoarece se așteaptă noutăți din Italia, vizavi de perioada de pregătire.

În rest, nimic deosebit, dar poate se mai răscoală jucătorii, din te miri ce probleme. Nu de alta, dar unii dintre ei cred că prezența în discotecă e mai importată decât vindecarea rănilor. Halal!

LEO SFÂRA

RONALDO A FOST AMENDAT DEOARECE A CONDUS SUB INFLUENȚA ALCOOLULUI

Jucătorul formației Internazionale Milano, brazilianul Ronaldo, a fost amendat, în noaptea de sîmbătă spre duminică, cu suma de 108 euro, deoarece a condus sub influența alcoolului, pe una din străzile orașului San Sebastian, din Spania, a anunțat, marți, cotidianul sportiv "Marca".

Potrivit publicației citate, Ronaldo a părăsit, sîmbătă, Centrul european de reeducare sportivă (CERS) de la Capbreton (Franța), unde urmează un tratament după operația suferită la genunchi, pentru a cina, împreună cu prietenii săi, la un restaurant din orașul San Sebastian. După cină, fotbalistul brazilian și-a petrecut seara într-o discotecă din centrul orașului spaniol.

Pe drumul de întoarcere spre Capbreton, polițiștii spanioli au constatat, în urma unui control de rutină, că brazilianul avea o alcolemie de 0,27 mg la mie. Ronaldo a fost obligat să plătească amenda, iar autoturismul a fost condus pînă la Capbreton de un prieten al lui Ronaldo.

„MEMORIALUL POPOVICIU“

Poligonul Pădurice găzduiește vineri, la orele 10,00, concursul Memorial de tir „Ioan Popoviciu“, organizat în amintirea antrenorului emerit din orașul nostru. La această competiție desfășurată în sistem open, sunt invitați toți cei al căror nume este legat de istoria tirului arădean.

Canon ELECTRONIC SHOP

Arad: P-ța UTA, bl. U1-2, tel/fax: 057 / 271123; 271642; 289642
Timişoara: Str. Lucian Blaga nr. 3 tel/fax: 056 / 196684; 196845

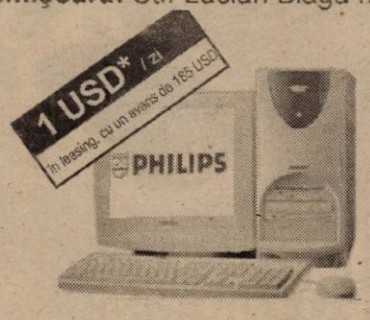

AMD K6 2 550MHz, 32MB RAM, HDD 8,4GB, Monitor 15" digital, tastatură, mouse + mouse pad **409USD***

Copiator NP 6317 17copii / min, zoom 50-200% tavă 500coli **999 USD***

cadou
Calculator CANON cu ceas la achiziții peste 500 DM în luna Decembrie

Asigurăm Service cu personal autorizat CANON

*Prețurile nu includ TVA

NOUA COMPANIE TAXI

TURBO DIESEL

COMOD, RAPID, NUMAI CU TURBO DIESEL

Numai cu 2.450 lei/km

TELEFON **28.44.44**

INTERNET

D'art

conexiuni dial-up la **56** Kb/s
90 linii telefonice digitale
ISDN la **64 - 128** Kb/s
solutii Radio **64**Kb/s - **1**Mb/s

informații la telefon: **280858**
modem: **201700, 201777**

NOKIA 6110 **100$***
NOKIA 6150 **100$***
PANASONIC GD90 **100$***
ERICSSON T18 **100$***
ERICSSON A1018 **10$***
ALCATEL DB **10$***

OFERTA IERNII

MOTOROLA d520

GRATIS

Oferta CONNEX: Noul abonament promoțional . CONNEX Cent sau 50% reducere la abonament în primele 3 luni pentru oricare dintre celelalte abonamente CONNEX.
Bd. Revoluției nr. 83 în incinta MAGAZINULUI COMSIM **LG**
Tel. 092.292.596, 057/280.085, 092.492.843

S.C. DIANET COMPUTERS S.R.L.

dealer autorizat CONNEX

Drepturi de autor ©2000 Nokia Mobile Phones. Toate drepturile rezervate.

Primiți cu cadouri SONY ?

1 cadou surpriză

Sărbători fericite!

zilnic la
Luni - Vineri 9:00 - 19:00
Sâmbătă 9:00 - 13:00

QUASAR
Mag. Quasar, Piața A. Iancu nr. 10, Tel.: 211.822

Distribuitor autorizat dialog

15 Renault Clio Simbol
si alte 2001 premii
la TOMBOLA DIALOG**

Telefoane de calitate la preturi ECOnomice

Alcatel db
Sagem 922
789.000*
pentru toate abonamentele
Siemens C25
989.000*

*inclusiv TVA

eco gsm
Bd. Revolutiei 12 -18 tel: 057/212 700 (langa Banc Post)

CONNEX
Viitorul începe aici

Telefonul Nokia 5110 costă acum numai **25 $***!

E o idee genială să te conectezi la CONNEX prin Expert Center.

Ericsson T10 **44 $***!

Oferta CONNEX valabilă în perioada 8-31 decembrie: 50% reducere la abonament în primele 3 luni pentru oricare dintre abonamentele CONNEX.

Expert Center.
Un magazin de nota 10

TERRA SAT
Bd. Revoluției nr. 31 (zona Podgoria)
093 183 030
093 183 022

EXPERT CENTER

Firma noastră

S. C. BELSIRIM IMPORT-EXPORT S. A.

cu capital german și cu un număr de peste 200 de angajați, în mijlocul unui climat de muncă stabil,
CAUTĂ pentru departamentul „Comercializare piese camioane" (cu reprezentanțe în toată țara):

MANAGER

Sunteți o persoană dinamică, bun organizator, care știe să pună la punct o rețea națională de distribuție și să o conducă, cu un spirit organizatoric și logistic de excepție, corect, cu experiență în domeniu, cunoștințe tehnice auto și vorbirea unei limbi internaționale, de preferință limba germană (reprezintă un avantaj)?

Dacă DA atunci sunteți persoana ideală pentru postul respectiv.

RETRIBUIRE DE EXCEPȚIE!

NU EZITAȚI SĂ NE CONTACTAȚI.
Telefon 284.125, 275.484

(591446)

S. C. MANITOBA TEX S.R.L.

Angajează: **MECANIC** pentru mașinile de cusut

CONDIȚII:
- bărbat;
- stagiu militar satisfăcut;
- experiența în domeniu constituie un avantaj.

Telefon: 250505, Fax: 281322.
Adresa: Str. Ursului nr. 21.

eta - 2u computer

- Calculatoare
- Imprimante
- Retele
- Soft
- Service

ARAD, CLOSCA 2
Tel./Fax.: 251838
INTRARE DE PE B-DUL REVOLUȚIEI

OFERTĂ SPECIALĂ

CARCASĂ ATX 230W
PLACA DE BAZĂ
Acorp ALI Bus 100 AI/ATX
AMD K6-2 500MHz + cooler
HDD 10.2GB UDMA
Placa Video S3 Trio 4 MB
FDD 3,5"/1.44MB
SDRAM 32MB PC100
MONITOR 15"
TASTATURA
MOUSE + PAD

429 USD + TVA

89-15-15
SEX TOTAL

SUNĂ ACUM ! 1 minut / 1950 lei

INTERZIS MINORILOR

PLĂTEȘTI PE TOT ANUL - GRATUITATE O LUNĂ

R.C.S. ANUNȚĂ

REDUCERI LA ABONAMENTUL DE TELEVIZIUNE (CATV) ACHITAT PE TOT ANUL ÎN CURSUL LUNII DECEMBRIE

Firma RCS, proprietar al tuturor rețelelor de televiziune prin cablu din municipiu și al majorității rețelelor din județ, își informează abonații asupra posibilității achitării abonamentului pentru anul 2001

ÎNTR-O SINGURĂ TRANȘĂ, ÎN CURSUL LUNII DECEMBRIE, CU GRATUITATE PENTRU O LUNĂ.

Iată oferta noastră:

- Abonament CATV "normal"
  770.000 lei/an - în loc de 840.000 lei
- Abonament CATV + abonament HBO pe 1 an
  1.200.000 lei - în loc de 1.440.000 lei
- Abonament CATV + abonament HBO pe 6 luni
  660.000 lei - în loc de 720.000 lei

Tarifele și oferta generală sunt valabile și pentru rețelele Chișineu Criș și Sânicolaul Mic, rețele care acum au grila identică cu cea a municipiului ARAD.

IMPORTANT Abonații care vor achita integral abonamentul pe 2001 în cursul acestei luni **nu vor fi afectați de majorările care vor interveni.**

Distribuitor Autorizat dialog

La GSM CENTER

SAGEM

handsfree încorporat
alertă prin vibrare
ceas, dată

cu numai **499.000lei***

Abonează-te la Dialog în perioada 27. XI - 28. XII

la DarDialog...
NINGE CU DARURI!
Pentru abonamentele cu minute incluse participare la tombolă
15 Renault Clio Symbol
plus 2001 alte daruri!

Moș Crăciun... face totul posibil

dialog

chiar si la abonamentul INEDIT - 4$*

GSM CENTER

tel: 057/211800; fax: 057/211900; p-ta A. IANCU nr.10.
tel: 057/264686; fax: 057/264746 str. CLOȘCA nr. 3.
tel/fax: 057/212262 magazin ZIRIDAVA, parter.
e-mail: gsmcente@arad.ro

*Prețul nu contine TVA.

Președintele Asociației Medicilor Stomatologi din județul Arad (UNAS)
dr. MIHĂILESCU LUCIAN

convoacă TOȚI MEMBRII ASOCIAȚIEI în data de 15 decembrie, ora 11,00, la Dispensarul Policlinic de Stomatologie Aurel Vlaicu pentru Adunarea Generală.

(5914481)

ALIMENTARA A.B.C. comuna Șagu nr. 612 (lângă gară)

VINDE PRODUSE ALIMENTARE | ÎN SCHIMBUL TICHETELOR DE MASĂ

COMENZILE SE POT FACE ANTICIPAT.

S.C. ROSKO TEXTIL S.R.L.
ZONA LIBERĂ CURTICI
PARCELA NR. 1

TELEFON 465627
FAX 465628

Societatea ROSKO TEXTIL
cu sediul în Zona Liberă Curtici

CAUTĂ în vederea închirierii
UN MICROBUZ cu capacitate de 17 locuri.
Pentru curse zilnice ARAD-CURTICI și retur.

Ofertele se primesc prin fax 465.628.

BIROTICĂ

Leximis Splaiul Gen. Gh. Magheru Bl. 329B (Micalaca) Tel./Fax: 057/270111; 270100, Arad

- Tehnică de calcul
  - PC COMPAQ
  - imprimante HP, EPSON
- Copiatoare MINOLTA
- Seifuri
- Mobilier de birou
- Mașini de numărat bancnote
- Centrale telefonice SOLOMON

GE-LA SERVICES
Proiectare/Consultanță/Execuție

ECHIPAMENTE ȘI MATERIALE PENTRU INSTALAȚII MODERNE ÎNCALZIRE ȘI SANITARE

ARAD, SPL.G-RAL MAGHERU, BL.331 PARTER
TEL/FAX:057-279489

Nu dispera când viața te apasă
Și nici nu plânge al tău destin
Căci este visul celui treaz
Să ne iubim, să nu trăim în chin.

Nimeni nu este atât de bătrân, încât să nu spere în vindecarea rănilor sufletești, dacă zilele vă sunt încurcate,

nu ezitați să apelați la

CELEBRA TĂMĂDUITOARE VALENTINA din Arad

Binele absolut al omenirii este cuprins în pacea corpului și a sufletului, doamna Valentina desemnată Tămădultoare a mileniului, având un har dumnezelesc, ajută prin puterile sale oamenii ajunși la capătul disperării, cum ar fi blestemele, farmecele făcute de persoanele rău voitoare, scoate argintul viu, împacă spiritele dintre persoanele ajunse în situații extreme de divergențe, aduce înțelegerea în familiile cu probleme, atât morale cât și financiare și celor care au deficiențe în afaceri.
Fiind atestată de doctori psihologi, mari maeștrii ai magiei albe, a fost declarată inegalabilă
Perioada postului o ajută la rezultate ireproșabile - lucrând cu magia albă, rugăciuni și descântece, are o mare putere de vindecare de la prima ședință.

REZULTATE GARANTATE! Tel. 093.439.721 sau 258.116

Cuvintele nu pot acoperi bucuria și liniștea pe care doamna VALENTINA a reușit să o reintroducă în atmosfera de familie, mă numesc Marcela, sunt din Oradea, în ultimii ani am avut o viață de calvar în familie, am apelat la doamna Valentina, este adevărat, căci am avut un pic de reținere dar rezultatul benefic pe care l-am avut după numai o singură ședință, mă face să mă simt căci m-am născut pentru a doua oară.
Este inimaginabil și totodată adevărat cum doamna Valentina cu înzestrarea pe care o are, poate aduce bucurie în sufletele noastre, de aceea vreau pe această cale să-i aduc mii de mulțumiri pentru lucrurile minunate pe care le poate face, având în vedere căci fiecare se pricepe să facă rău, bine mai puțin.

Omul găsește bucurie chiar și în durere.

ÎNCĂ O DATĂ VĂ MULȚUMESC CĂCI
MI-AȚI PRESĂRAT DRUMUL VIEȚII CU FLORI.

TR S.C. **TERMOROH IMPEX** S.R.L.
Tehnică și echipamente de încălzire centrală

vă oferă:

- Cazane (microcentrale) pt. încălzire centrală BERETTA, TERMOMAX, pentru case și apartamente, cu puteri cuprinse între 8-300 kw
- Convectoare cu gaz de perete și stative FEG
- Radiatoare pt. încălzire centrală din oțel DUNAFERR LUX-N și STAR
- Țevi din cupru SANCO și multistrat HENCO, HAKA și fitinguri aferente.
- Robineți pentru radiatoare COMAP, LUXOR și sferici
- Distribuitoare pentru instalații termice și sanitare BIANCHI
- Vase de expansiune de la 8-1000 L VAREM
- Robinetărie KLUDI
- Filtre apă și gaz
- Izolații termice pentru țevi THERMAFLEX
- Sobe cu petrol STOVER

Executăm instalații termice și sanitare.

Magazin și depozit în Calea Aurel Vlaicu nr. 173, bl. 6D
Telefon/fax 057-271.828, 057-273.780

SOCIETATE COMERCIALĂ

DOREȘTE COLABORARE

ÎN VEDEREA DESFĂȘURĂRII UNEI ACTIVITĂȚI DE PRODUCȚIE.

POSEDĂ SPAȚIU (aprox. 400 mp) amenajat în județul Arad și PERSONAL DISPONIBIL.

TELEFON 094/60.70.71

MANEX MA

ARAD, STR. GUTTERBRUNN, NR. 100,
TELEFON/FAX 057-286.834

ASCUTE TOATĂ GAMA DE SCULE PENTRU PRELUCRAREA LEMNULUI

NOU! **POLIURETAN**
PÂNZE CIRCULAR SI FREZE pt. lemn import Italia
BANDĂ LAMINATĂ 20x0,5 pentru ambalare

- Lacuri, diluanți, grunduri, vopsele, palux, **acetonă**;
- Placaje, pal furniruit, placaj furniruit, pal simplu;
- Pâslă, discuri diamantate, fir fuzibil, mucava;
- Aracet, prenadez 300, parafină, urelit R și P;
- Accesorii mobilier, feronerie **BLUM,** șuruburi pentru lemn, capete pt. înșurubat, PFL 3,2 mm;
- Pânză panglică, cuțite de rindeluit, garnituri uși;
- Abrazive, pietre polizor, discuri abrazive, baiț, colorant lac, baiț de nuc, cepuri lemn, burghie, pânză caolin.

DESCHIS
luni-vineri,
între orele
8-16.

(1515848)

RCA 2001

Sucursala ASTRA Arad

Încheie **LA DOMICILIUL CLIENȚILOR**
ASIGURAREA DE RĂSPUNDERE CIVILĂ AUTO

Solicitați personalul nostru specializat la numerele de telefon
057/251662, 253369

INFO CLIENT: ASTRA SERVICE 24 - TELEFON: 01/9666 www.astrasig.ro

ASTRA® S.A.

SOCIETATE DE ASIGURARE-REASIGURARE

S.C. ECOS IMPEX S.R.L.

Arad, Calea A. Vlaicu 257 (lângă Peco); tel. 289740

DEPOZIT MATERIALE DE CONSTRUCȚII VINDE DIN STOC ȘI PREIA COMENZI LA:

■ țigle indigene și din import Ungaria; ■ cărămidă indigenă și import Ungaria ■ B. C. A. și boltari din beton; ■ oțel beton; ■ var, ciment, ipsos, glet, adezivi ■ plasă gard, rabitz, cuie; ■ diferite materiale de construcții ■ boltari 30x25x20 - 461.500 lei/mc pentru 20 buc/m2 zidărie de 30 cm; ■ boltari 30x15x20 - 552.000 lei/mc pentru 16 buc/m2 zidărie de 15 cm.

PREIA COMENZI
pentru orice tip de mobilă din pal melaminat import, bucătărie, birotică, camere copii, sufragerii.

O soluție la cheie TRANSPORT ȘI MONTARE LA DOMICILIU, GRATUITE.

(4873577)

Societatea Comercială
ROSKO TEXTIL SRL
Curtici Zona Liberă

angajează:

INGINER profil electronică,
care să îndeplinească următoarele condiții:
- vechime în muncă minimum 3 ani
- cunoștințe de Lb. Engleză
- cunoștințe operare PC
- posesor carnet de conducere categoria B

ȘOFER care să îndeplinească următoarele condiții:
- vechime în muncă minimum 5 ani
- cunoștințe minime de Lb. Engleză
- disponibilitate la un program prelungit.

C.V. și cererile se trimit la tel./fax: 465.628

S.C. NUOVA ARIO S.A. ARAD

Str. Cocorilor Nr. 24/A
tel. 275406; fax 275446

ANGAJEAZĂ UN INGINER MECANIC CU VÂRSTĂ MAXIMĂ DE 33 ANI

CONDIȚII
- Cunoștințe solide de operare P.C. în programul Excel și alte programe
- Experiență de minim 3 ani în domeniul mecanic
- Cunoștințe minime de limbă italiană
- Capacitate de perfecționare în domeniul costurilor industriale și a limbii italiene
- Posibilități de avansare rapidă

AGENȚII DE PUBLICITATE

SEBIȘ
Primăria orașului Sebiș
- agent publicitar
Ciolea Mirela
- program 8,00 - 15,00
- Telefon 420.303
LIPOVA
S.C. ELCOTRANS S.R.L.
Lipova
Str. Bălcescu Nr. 16,
Telefon 561.426 sau
Fax 563.091
- program 7,30-15,30
INEU
Primăria orașului Ineu
- agent publicitar
Carmen Țole
- program 8,00 - 15,00
- Telefon 092-846765
NADLAC
„GYURIAN"
- str. Griviței Nr.58
- agent publicitar
Gyurian Bohuslav
- Telefon 474.580
CHIȘINEU CRIȘ
Primăria orașului Chișineu Criș
- agent publicitar
Mihaela Brândaș
- program
8,00 - 15,00
tel. 520098
PECICA
DACODA -
A.F. DUMICI Nr. 281
- agent publicitar
Dumici Dănuț
- program 8,00 - 20,00
- Telefon 468.745
SANTANA
Bibliotecă
- agent publicitar
Alexandru Victoria
- program:
8,00 - 15,00
telefon: 462471
GURAHONȚ
Primăria orașului Gurahonț
- agent publicitar
Alexandru Herlău
- program: 8,00 - 15,00
PÂNCOTA
Cofetăria „ELIDOR",
Str. T. Vladimirescu,
nr. 34
- agent publicitar
Cristina Mihăicuța
- program: 8,00 - 15,00
- Telefon: 466.213
CURTICI
Str. Vasile Goldiș nr. 1
(Magazinul
HOBBYLAND)
- program: 9,00 - 18,00
SAVÂRȘIN
Magazinul alimentar
Mixt „Hans auto",
Str. A. Iancu Nr. 411
- Telefon: 557.339
CERMEI
Primăria Cermei
- agent publicitar
Florica Nagy
ȘOMOȘCHEȘ
- agent publicitar înv.
Ioan Nagy
- Telefon: 511.860
ȘIRIA
Asociația Agricolă
Ioan Slavici
sau la domiciliul d-nei **Bot**
Adriana, din Șiria nr. 516
- agent publicitar
Bot Adriana
- Telefon 531.084

ZIARUL „ADEVĂRUL" ARAD ARE DESCHISE URMĂTOARELE AGENȚII DE PUBLICITATE

Anunțurile se primesc în regim de urgență și pot să apară în ziarul „ADEVĂRUL" de a doua zi.
INFORMAȚII – TELEFON 280904.

COMPUTER FORCE
ARAD
-Blv. Revoluției Nr. 101
(în incinta dispecerat "GETAX")
-ORAR: Luni-Vineri 9-17
Sambata 9-13
tel. 057-280.785
Timișoara 056-191.334
Oradea 059-135 338

UN PC PERFORMANT
PC AMD K6 2 500 MHz
-32 Mb SDRAM PC 100
-Hdd 10 GB UDMA 66
-Monitor 15"digital
-Placa video 8 Mb
PRET : 389 $
GARANȚIE 3 ANI
Kit multimedia + 57 $
CD ROM 48x SONY+Sound PCI+boxe

CALCULATOARE IMPRIMANTE ACCESORII
- *Sisteme pretestate*
- **3 ani garantie**
- ***6 ani experienta***
- **GRATUIT !** Livrare si instalare la domiciliu

ANEVAR Arad

Asociația Națională a Evaluatorilor din România,
Centrul Teritorial Arad, în conformitate cu hotărârile ultimei adunări generale a centrului

organizează pentru membrii săi cu **o vechime mai mare de doi ani** seminarul cu tema **„Actualizarea Cunoștințelor din Domeniul Evaluării".**

Participarea la seminar a membrilor asociației cu vechime peste doi ani este **obligatorie** și se ia în considerare în programul de perfecționare continuă.

PACHETUL DE SEMINAR CONȚINE:

*cursul actualizat de evaluare întreprinderi (ediția 2000), materialul de seminar și standardul de evaluare a întreprinderilor. Costul seminarului este de 700.000 lei și se poate achita la înscriere, inclusiv în zilele seminarului. Seminarul va avea loc în clădirea fostului Liceu Sanitar, la parter, în zilele de **vineri, 15.12.2000, orele 14-20** și **sâmbătă, 16.12.2000, orele 8-14.** Relații suplimentare și înscrieri la telefon 094764926, doamna Faur, directorul cursului.*

ANIVERSĂRI

În zorii zilei, acum 9 ani, ai apărut tu,
VOLPE DAVIDE DANIELE.
Azi, îți urăm viață lungă, sănătate, bucurii, o copilărie fericită și „LA MULȚI ANI!".
Mama, unchiul și Mama mare.

La aniversarea majoratului,

îți dăruiesc 18 trandafiri roșii, semn că te iubesc, draga mea,
LINDA SUZANA MÂNDRU.
Mama Leana (bunica). (33357)

VÂNZĂRI APARTAMENTE O CAMERĂ

Vând garsonieră, str. Simfoniei, bloc 243, confort I, etaj 2, îmbunătățită recent (gresie, faianță, balcon închis gresiat, telefon, cablu), bloc cu contorizare, 9.000 DM, nenegociabil. Telefon 095.513.104. (f. 1463244)

Vând garsonieră mobilată, Bușteni, îmbunătățiri, 10.500 DM. Telefon 253364. (32754)

Vând garsonieră, mobilată, confort III, str. Predeal nr. 16, bl. G1. Telefon 095.588.518. (33190)

Vând apartament 1 cameră, confort I, sporit, îmbunătățit, central, UTA. et. II. Telefon 093.785.353. (33225)

Vând apartament una cameră etaj 4/4, acoperiș țiglă. Telefon 247429. (32731)

Vând urgent garsonieră central, 10.000 DM, gresie, parchet. Telefon 270872. (33171)

Vând garsonieră confort I, etaj I, Micălaca. Telefon 259719. (33332)

VÂNZĂRI APARTAMENTE DOUĂ CAMERE

Ocazie! Vând 2 camere Vlaicu, etaj I, 9.000 DM. Telefon 270856. (32754)

Vând urgent apartament în casă, 2 camere, central, tot confortul. Telefon 093.501.153. (33166)

Vând 2 apartamente a câte 2 camere + dependințe, tip vilă, parter + etaj. Telefon 095 473 761. (32693)

Vând urgent apartament 2 camere, Vlaicu, 8.000 DM. Telefon 253326. (33171)

Vând apartament 2 camere, Confecții, 10.000 DM, negociabil. Telefon 223180, mobil 095 598 304. (32518)

Vând apartament două camere, decomandate, neamenajat, garaj, centru. Telefon 252906. (32911)

Vând apartament 2 camere, zona gării parter, preț negociabil. Telefon 222055. (33282)

Vând apartament 2 camere decomandate, etaj I, Micălaca 300, 17.700 DM. Telefon 279718; 094.542.931. (33289)

VÂNZĂRI APARTAMENTE TREI CAMERE

Vând apartament 3 camere, ultracentral, parter, recondiționat la cheie. Telefon 094.844.356; 057.289.537. (33231)

Vând urgent apartament 3 camere, decomandate, 95 mp, 2 balcoane închise, bloc contorizat, Aradul Nou. Telefon 288346. (33118)

Vând apartament 3 camere Alfa, etaj 3, cu îmbunătățiri, 16.500 DM. Telefon 270856. (33253)

Vând apartament 3 camere central, bun pentru privatizare. Telefon 213394. (33307)

Vând apartament 3 camere central, etaj I, confort I. Telefon 282439. (33321)

VÂNZĂRI APARTAMENTE PATRU-CINCI CAMERE

Vând apartament 4 camere, ultracentral, zonă foarte liniștită, bloc cărămidă, etaj IV, preț fix 30.000 DM. Telefon 252983, 412109. (33291)

Vând (schimb, variante) apartament ultracentral, 4 camere, decomandate, 2 intrări separate, 2 băi, 2 balcoane, contorizat, 35.000 DM. Telefon 250857.

Ocazie! Vând apartament central, 4 camere, preț unic. Telefon 285483. (33097)

Vând apartament 5 camere, bloc 4/4, Micălaca zona 200, cu unele îmbunătățiri. Telefon 094,906.688 sau seara după ora 21 - 221630. (33254)

VÂNZĂRI CASE

Vând (schimb cu spațiu mai mic + diferență) CASĂ CENTRAL, subsol - parter - mansardă, excelentă birouri, cabinete, firmă, 59.000 DM. Telefon 250890. (31930)

Vând (schimb) casă în Vladimirescu, anexe, toate utilitățile, încălzire centrală pe gaz, telefon, grădină, teren agricol extravilan. Informații telefon 257130 sau 092 663 275.

Vând vilă nouă, central, la cheie, deosebită. Telefon 094 183 917, 253708. (33093)

Vând avantajos casă cu 3 camere, Iratoș. Telefon 249506, 095 317 956. (32879)

Vând urgent, ieftin și negociabil casă cu etaj + casă 4 camere, baie, bucătărie, grădină mare, 2 garaje, toate facilitățile, localitatea Vladimirescu, str. I. Slavici nr. 6, telefon 514044. (33102)

Vând casă mare, din cărămidă, în Nădlac, str. Victoriei nr. 12. Telefon 259299, 095 521 224. (33111)

Vând casă cu etaj + dependințe, zonă turistică, posibilități privatizare, preț negociabil (vilă). Telefon 095 473 761. (33143)

Case de vânzare: una în localitatea Frumușeni nr. 227, construcție nouă; alta în localitatea Fântânele nr. 26, casă cu etaj, prețuri negociabile. Telefon 095.412.911; 092.597.048. (33184)

Vând (schimb cu apartament Arad) casă 3 camere, bucătărie, baie, grădină în Lipova. Telefon 561334. (5914603)

Vând casă și brutărie, preț 35.000 DM, negociabil. Telefon 289699. (32253)

Vând convenabil casă mare cu grădină mare, încălzire centrală pe gaz. Telefon 273651. (32887)

Vând (schimb) casă + brutărie, Bujac, cu apartament 2-3 camere, zonă centrală. Telefon 276619; 095.529.503. (32872)

Vând casă nouă, 1996, stil occidental, tot confortul, 8.000 mp, loc la șoseaua principală în dotare abator + carmangerie, excelent pentru privatizare. Telefon 216092; 095.053.634. (31329)

Vând casă central, 5 camere, dependințe, gaz, grădină, 68.000 DM. Telefon 282913. (33267)

Vând casă central, cu spațiu comercial amenajat. Telefon 279390. (33238)

Vând casă în comuna Vârfurile, central, bună pentru privatizare. Informații telefon 136, Pleșcuța sau 092.848.578. (4433067)

Vând casă 3 camere, baie, zonă centrală. Telefon 095.945.726. (33313)

Vând vilă ultracentral, rog oferte serioase. Telefon 092.971.652; 230820. (33309)

Vând casă 4 camere + dependințe, Aradul Nou, încălzire proprie pe gaz, îmbunătățiri, preț convenabil. Telefon 057 - 278908; 057 - 211804. (33322)

VÂNZĂRI SPAȚII

Vând gheretă, Piața Miorița, central, posibil orice activitate, aer condiționat, apă, canalizare, curent, intrări față, spate. Telefon 094.669.443. (33156)

Vând urgent spațiu comercial sau producție, 540 mp în Șiria plus apartament de serviciu 3 camere, bloc. Telefon 094.545.778. (33155)

Vând spațiu comercial neamenajat, vad deosebit, central, ideal birou notarial, magazin, bar. Telefon 219169. (31917)

Vând (închiriez) spațiu comercial toate dotările. Telefon 094 798 000. (32771)

Vând gheretă comercială localitatea Olari nr. 276, anexă. Telefon 094.558.104. (33334)

VÂNZĂRI TERENURI

Vând teren intravilan 590 mp, central. Telefon 093.290.155. (33049)

Vând teren intravilan, 1 ha, lângă Sere. Telefon 095 524 864.

SYSROM S.A.

Arad, Str. Mareșal Ion Antonescu 32

ANGAJEAZĂ:

- **Inginer de sistem** (experiență minim 1 an, cunoștințe temeinice Novell, Windows NT, 95, 98, Linux - UNIX).
- **Programatori pt. dezvoltare aplicații Oracle** (studii superioare calculatoare/informatică, cunoștințe bune SQL eventual și Oracle, avantaj cunoscători Java).
- **Administrator baze de date Oracle** (cunoștințe bune Windows NT).
- **Programator pt. dezvoltare-întreținere aplicații e-business** (studii superioare calculatoare/informatică, cunoștințe bune Java, SQL).

Rugăm persoanele interesate să depună CV-ul la sediul nostru.
Relații suplimentare la tel. 250889 sau 093229050.

VÂNZĂRI AUTO

Vând convenabil RENAULT MEGANO 1996, Full Extra, 70.000 km bord. Telefon 257130, 092.663.275.

Vând microbus Fiat Diesel pentru marfă, stare bună, ieftin. Telefon 211491. (33232)

Vând Dacia Super Nova, clima, rapsodia sau confort, 0 km, livrare imediată. Telefon 094.391.896. (32305)

Vând tractor U 650 cu plug, combinator, cultivator, MIG și mașină de erbicidat, 8.500 DM. Telefon 094.603.836, Arad. (33312)

Nu-ți mai fă griji, CAUCIUCURILE de care ai nevoie, sunt la mine, IEFTINE și BUNE, toate dimensiunile, cu garanție, aduse din GERMANIA. Telefon 259339; 094.706.321. (32811)

Vând autoturism Opel Astra, 1992; Renault Laguna, 1995, înmatriculate p.f., stare perfectă. Telefon 092 237 792.

Vând Renault 21, an 1988, benzină și pe gaz, stare foarte bună, 7.000 DM, negociabil. Telefon 092.744.730. (32860)

Vând ARO camionetă, motor Brașov, an 1990. Telefon 463082. (443470607)

Vând Dacia 1310 Breck, 1989, condiții foarte bune. Telefon 094.558.104. (33044)

Vând Dacia 1304 Papuc, caroserie nouă, cauciucuri noi, autorizație specială, preț 2.100 DM. Telefon 214525. (33066)

Vând mașină semănat porumb pe patru (4) rânduri, Chelmac nr. 217. (5914602)

Vând urgent Dacia 1310, 1986, multiple îmbunătățiri, 1650 DM negociabil. Telefon 094.909.082. (33263)

Vând orice tip piese Dacia + caroserii. Informații Schrot Pâncota. Telefon 095.910.348. (33243)

Vând urgent Dacia 1310 TLX, an 1997, stare perfectă, preț 3.800 DM negociabil. Telefon 271227. (33241)

Vând tractor U 650, grapă reglabilă completă (lucrează de 2 ori mai bine ca un disc), combină Claas Dominator 80, moară măcinat porumb știuleți în stare de funcționare; prețuri acceptabile. Telefon 420016. (33211)

Vând Renault 21 benzină, an 1989. Telefon 411245; 094.577.808. (33256)

Vând Tico 2 ani, 30.000 km, verde metalizat. Telefon 261619; 231493. (33255)

Vând autoturism Dacia 1304 papuc, fabricație 1993, preț 3600 DM negociabil. Telefon 094.190.688 sau seara după ora 21 - 221630. (33254)

Vând Dacia 1310, an 1986, 1.550 DM. Telefon 271122; 094.606.812. (33284)

Vând Dacia 1310, fabricație 1994, preț 2.950 DM. Telefon 236659. (33270)

Vând Mercedes 208 Diesel, 1986, recent adus, stare perfectă funcționare, pentru piese schimb. Telefon 092.463.688. (33287)

Vând Raba 8 tone + remorcă, reparație capitală, CIV, numere noi, preț 15.000 DM negociabil. Telefon 095.874.199. (33294)

Vând remorcă 5 tone, în stare bună. Telefon 460473. (33288)

Vând Dacia 1310, CIV, numere noi, culoare albă și turelă 1988. Telefon 531786. (33297)

Vând Dacia nouă GTI, fabricație 1999, geamuri ionizate, închidere centralizată cu alarmă. Telefon 278552, mobil 094.204.077. (33304)

Vând Dacia 1310 din 1985, numere noi, perfectă stare, preț 1.400 DM negociabil și o remorcă de Dacie, preț 500 DM. Telefon 278277. (33302)

Vând Dacia 1300 și Breck, stare foarte bună, preț negociabil. Telefon 219514, 092.742.266. (33305)

Vând Dacia 1410, anul 2000, în garanție, 7600 km la bord, pe injecție, preț negociabil. Telefon 093.512.516. (33318)

Vând urgent microbuz Ford 80 înmatriculat, motor defect, talon pierdut, preț 1.100 DM negociabil. Telefon 095.389.833. (4434713, 714)

Vând autoturism Daewo Cielo GI berlină 4 + 1 uși, 1995, stare excepțională îmbunătățiri, preț 9.200 DM negociabil. Telefon 057 - 211804, 094.541.230. (33322)

Vând Dacia 1310 TX an 1990, alb 13, CIV, VT, 2.250 DM negociabil. Telefon 219444, 094.705.650. (33322)

Vând urgent Renault 18 Diesel, stare foarte bună, 3.500 DM negociabil. Telefon 260515. (33325)

Vând Dacia 1310 Breck SM 1986, stare foarte bună, preț 1.400 DM negociabil, Sebiș. Telefon 094.787.136. (4433067)

Vând Renault Nevada cap. 1800 cmc, an '90, numere noi, înmatriculată persoană fizică, stare excelentă, 5.500 DM. Telefon 093.683.868. (33335)

VÂNZĂRI ELECTRO

Vând TELEVIZOARE color MICI și MARI, modele noi. Telefon 211491. (33232)

Vând TELEVIZOARE color: NOKIA, BLAUPUNKT, SCHNEIDER, TELEFUNKEN etc. prețuri de la 1.000.000 lei, garanție. Telefon 289456; 092.239.242. (33237)

Vând TELEVIZOARE COLOR, diferite modele. Telefon 280260.

Vând COMPUTER PENTIUM I - Compaq IBM Fujitsu, diferite configurații, prețul de la 4.000.000 lei, complet, cu monitor, tastatură, mouse. Telefon 280260.

Vând BOXE pentru COMPUTERE, diferite puteri, import Germania, prețuri convenabile. Telefon 280260.

Vând TV color 800.000 lei; mașină spălat automată 1.500.000 lei. Telefon 275681. (32972)

DE SĂRBĂTORI, mari reduceri de preț, la MAȘINILE DE SPĂLAT AUTOMATE, pe care le importăm pentru dumneavoastră. Oferim garanție. Telefon 259339, 094 706 321. (32811)

ÎN LUNA CADOURILOR vă oferim TV COLOR, telecomandă, calitate foarte bună a imaginii, prețuri accesibile. Oferim garanție. Telefon 259339, 094 706 321. (32811)

GAMA DE FRIGORIFICE (congelatoare, lafă, frigider) pe care v-o oferim vă ajută să consumați alimentele mereu proaspete. Oferim garație. Telefon 259339, 094 706 321. (32811)

Vând CASE MARCAT FISCALE și CÂNTARE ELECTRONICE, omologate. Telefon 282829; 272727. (f. 1463195)

Vând televizoare color diferite modele, cu garanție. Telefon 219365, 093.380.028. (32608)

Vând TV color 100 - 300 DM cu garanție. Telefon 275277. (33023)

Vând congelator cu sertare, combină frigorifică și mașină de spălat automată cu garanție. Telefon 275277. (33023)

Vând televizoare: Grundig, Nokia, Telefunken, stereo, teletext, telecomandă. Telefon 264004. (33099)

Vând mașini de spălat automate, combine frigorifice, congelatoare, televizoare color, garanție, modele noi. Telefon 251392. (33100)

Vând mașină spălat automată, televizor color, cuptor microunde. Telefon 284604. (33116)

Vând calculatoare Pentium II și Pentium III, aparate foto profesionale, camere video digitale și telefone celulare. Telefon 092 983 970. (33135)

Vând televizoare color de la 1.000.000-3.000.000 lei, cu telecomandă. Telefon 093.955.806. (33183)

Vindem diferite TELECOMENZI pentru televizor (170.000 lei), video, satelit, componente electronice. Telefon 092.368.868; 095.794.894. (mp)

Vând congelator. Telefon 230965. (33249)

Vând Pentium 75 MHz 16 Mb RAM, HDD 1 G HDD; video I Mb tastatură maus monitor 14''' Compaq. Telefon 284124. (33272)

Vând telefoane mobile Nokia 5110, încărcătoare, TV color. Telefon 271122; 094.606.812. (33284)

Vând și închiriez expresoare cafea „Saeco". Telefon 270850; 094.635.132. (33328)

Vând telefon Ericsson T28S, nou, husă și încărcător, 420 DM. Telefon 094 606 732. (33355)

VÂNZĂRI DIVERSE

Vând PLASĂ GARD ZINCATĂ și NEAGRĂ, toate dimensiunile; CUIE; PLASĂ RABITZ; TABLĂ DECAPATĂ 0,4 și 1 mm; TABLĂ ZINCATĂ 0,4, ȚEAVĂ PĂTRATĂ, SÂRMĂ NEAGRĂ și ZINCATĂ, COTURI, BURLANE, str. Vrabiei nr. 4. Telefon 289997. (32983)

Vând termotekă Nectra 28 kw, calorifere, boilere și convectoare pe gaz. Telefon 253973, 093.727.470. (33280)

Vând ȚIGLĂ MARSILIA-PORTUGHEZĂ 5650 lei/buc; ȚIGLĂ jgheab 4800 lei/buc fabricată SIGHIȘOARA; CĂRĂMIDĂ EFICIENTĂ 290/245/150-7.300 lei/buc, PRAF MARMORĂ, TERASIT, MOZAIC, 850 lei/kg. Informații MÂSCA nr. 33. Telefon 531498; 093.817.690. (32570)

Vând BOLȚARI 10 modele, zgură și beton, PAVELE, BORDURI etc. Telefon 095.634.885. (31046)

Vând LEMNE FOC, la domiciliul clientului. Telefon 277027. (32294)

Vând expresouri cafea profesionale. Telefon 092.962.123. (32641)

Vând mașină Lancia Diesel, motocicletă lava 350 cm, strung SNA 500, 3 m între chilnere, strung SNB 501, strung coreean, mașină găurit nouă, agregat sudură electrică. Aldea Ștefan, localitatea Pecica nr. 1236. (32954)

Vând termotecă Ariston, Bereta 24 kw Turbo. Telefon 254411. (32964)

Vând LEMNE FOC tăiate, esență tare, la domiciliu. Telefon 276488. (32978)

Vând termoteka Beretta nouă și talon BMW, model 520, an 1990. Telefon 092 251 555. (33062)

Vând hârtie înnobilată, naturală, albă, scris, carton Mucava și altele. Telefon 092 463 688, 092 884 970. (33084)

Vând carabină cal. 222 ZN, mixtă cal. 7x57, 16+ țevi de schimb, Steyr Mannlicher Luxus, cal. 6,5x57. Telefon 251392. (32903)

Vând haină vulpe polară, argintie, 3/4; 44-46. Telefon 252015, orele 11-20. (33182)

Vând cățel Pincher cu pedigree. Telefon 256622.

(Continuare în pagina 15)

(Urmare din pagina 14)

Vând EUROBOLȚARI termoizolanți cu certificat calitate, 300x250x200, 5.700 lei/buc. 1 mc-400.000 lei. Telefon 281491; 092.381.750. (33229)

Vând mut 410 tâmplărie, trei operații, nou, banzic. Telefon 057 - 272870. (30649)

Vând CHERESTEA de STEJAR, uscată și CANAPELE, COLȚARE, DORMITOARE. Telefon 094.507.339, 275551. (32603)

Vând banzic Roman și motor Golf 1600 cmc, după capitală. Telefon 294, localitatea Socodor. (32881)

Vând PARCHET fag ABURIT, uscat, grosimea 22 mm, pervazuri. Telefon 235271; 094.555.338. (32623)

Vând baterie cu duș flexibil, arzător gaz metan de 1000, plapume din puf de gâscă, mobilă combinată „Camelia", pături electrice noi, chiuvetă faianță baie, loc de veci în cimitir. Telefon 233563. (33134)

Vând cuptor cu plită Gutin 2, preț convenabil, orele 8-10, 19-21. Telefon 267615. (33245)

Vând porci grași. Telefon 274787, orele 16-22. (33262)

Vând remorci 5 și 7 tone metalice 2500 litri; mașină găurit 3 faze dublă tracțiune; tăvălug neted; casă cărămidă. Informații Felnac, nr. 516, Mărcuș. Telefon 288979. (33266)

Vând garaj metalic (gheretă) convenabil, fără loc. Telefon 276939; 095.645.203. (33242)

Vând făină bl 80 import Ungaria, preț 6.800 lei/kg. Telefon 092.249.495. (33283)

Vând mobilă de bucătărie, nouă. Telefon 240108; 094.841.337. (33287)

Vând junincă 350 kg. Telefon 274660. (33292)

Vând semințe de varză timpurie. Telefon 531786. (33299)

Vând porci grași, ARO 244, moară boia. Telefon 287041. (33306)

Vând LEMNE FOC 185.000 lei/mc, la domiciliu. Telefon 214010. (33314)

Vând baloți paie, localitatea Vinga. Telefon 094.623.460. (33310)

Vând malaxoare, diferite componente de patiserie. Telefon 094.350.894; 069-561428. (33314)

Vând sămânță de varză timpurie, comuna Șiria, str. Vlad Țepeș, nr. 1020 (fără sâmbătă). (33316)

Vând LEMNE FOC esență tare, orice cantitate, la domiciliu. Telefon 245248. (33319)

Vând blană astrahan mărime 48, calitate extra. Telefon 282439. (33321)

Vând lambriuri brad 46.000 lei/mp, parchet fag 120.000 lei/mp. Telefon 220427. (33330)

Vând pat copil, tip Ikea, telefon Panasonic, fax. Telefon 276330. (33331)

CUMPĂRĂRI TERENURI, IMOBILIARE

Cumpăr spațiu ultracentral sau str. Eminescu, Mețianu, eventual preiau contract cu posibilitate cumpărare. Telefon 092 344 705. (33072)

Cumpăr urgent garsonieră etaj I, II sau parter; ofer maxim 7.000 DM. Telefon 275483. (33063)

CUMPĂRĂRI AUTO

Cumpăr cabină TV carosată, în stare bună. Informații telefon 473490. (5914108)

Cumpăr DUBIȚĂ VOLUM MARE 1987 - 1992. Telefon 092.230.306. (mp)

CUMPĂRĂRI DIVERSE

Cumpăr grâu, plata pe loc, 3.200 lei/ kg. Telefon 462342, 093 194 025. (4439711)

Cumpăr vaci și vițele cu plata pe loc. Telefon 095 390 375. (33120)

Cumpăr PORCI GRAȘI localitatea MÂSCA, nr. 307; preț 26.000 LEI/KG. Telefon 057 - 531497; 094.774.649. (33121)

Cumpăr medicament „Avomex". Telefon 287996. (33248)

Cumpăr porțelan vechi, tablouri, argintărie, pendule, ceasuri de buzunar. Telefon 230672, orele 18-20. (33235)

Cumpărăm: ORZ, PORUMB, GRÂU FURAJER, plata la ridicare. Telefon 065-443367, 065-163885, 095 824 973. (1463163)

Cumpăr pene noi, 120.000 - 160.000 lei/kg, coarne de cerb 120.000 - 150.000 lei/kg. Telefon 214453, 094.986.205. (33308)

Cumpăr cărți vechi și bibliotecă Milcov (din bucăți egale). Telefon 221560. (33320)

CERERI ȘI OFERTE DE SERVICII

SOCIETATE COMERCIALĂ angajează VÂNZĂTOARE, stație benzină, de preferat tinere absolvente sau studente. Informații telefon 212588. (33202)

BARURI NOAPTE din SZEGED caută TINERE DANSATOARE (dame consum). Locuința, permisul de lucru se rezolvă. Telefon 00-36-309-380-025 după ora 14. (32782)

Angajăm AGENT VALORI MOBILIARE, CV la CP 3/202, Oficiul Poștal Arad 3. (32998)

Societatea „MANIVA", angajează ȘEF SECȚIE, CTC-istă și CONFECȚIONERE. Oferim bonuri de masă și decontăm abonamente. Telefon 256935. (32601)

Angajez PROGRAMATOR CALCULATOR în Fox Pro și VÂNZĂTORI PRESĂ la chioșc. Telefon 094.765.205. (33244)

Angajez BUCĂTAR calificat, experiență, recomandare ultimul loc de muncă. Telefon 254304 - LAZĂR, orele 10-15. (33240)

Restaurant CORONA angajează ȘOFER. Telefon 092.226.333. (33233)

SC angajează MECANICI mașini de cusut și GESTIONAR(Ă) piese de schimb cu cunoștințe de limba italiană. Informații telefon 057 - 287577; 057 - 287768. (33226)

Angajăm DECLARANT VAMAL pentru Vama Arad. Telefon 092.231.261. (33259)

Grupul de Asigurări Român „GRUP AS" Sucursala Arad, caută de urgență AGENȚI de ASIGURĂRI în vederea încheierii de contracte de mandat sau angajării cu carte de muncă. Oferim condiții deosebit de avantajoase și asigurăm confidențialitate absolută. Relații la telefon 214323 sau direct la sediul nostru, Piața Veche, nr. 29. (33260)

Angajez SPĂLĂTOR AUTO, Micălaca. Telefon 094.255.061. (33281)

Primăria PĂULIȘ organizează în data de 28.12.2000, concurs în vederea ocupării postului de AUDIT, cu 1/2 normă. Condiții: studii superioare economice, vechime minim 3 ani în activități bugetare. Informații telefon 565101. (33277)

DREAM TEAM Grădiște, str. Privighetorii, nr. 1, angajează MUNCITOARE pentru TRIPLOK și CURĂȚAT FIRE. Rugăm seriozitate. Telefon 276474. (33293)

„MOBILĂ și BINALE" angajează persoană pentru evidență contabilă primară. Cerințe: cunoștințe de contabilitate primară, experiență minim 2 ani în domeniu. Avantaj - cunoștințe operare PC. Telefon 092.485.695. (33276)

Angajez GESTIONAR, VÂNZĂTORI CALIFICAȚI. Telefon 092.253.236, 252389. (33274)

Firmă de proiecare angajează INGINER CONSTRUCTOR promoția 2000. Telefon 256512 orele 9-11. (33301)

Angajăm OSPĂTARI și BARMANI. Telefon 092.972.093. (5334802)

Angajăm ADMINISTRATOR REȚEA (Linux). Telefon 287626. (33331)

PRESTĂRI SERVICII

EXECUT: construcții, renovări apartamente, gresieri, instalații sanitare, vopsitorii, zugrăveli, izolații. Telefon 272695, 095 685 685.

„SILDOR PROD" execută ieftin, reparații FRIGIDERE, CONGELATOARE; garanțial. Transport gratuit. Telefon 057 - 270622. (f, 1462622)

„DAMAR" repară mașini spălat automate, import, românești. Telefon 270518; 098.602.722. (33177)

PREDAU ENGLEZĂ, cursuri intensive, emigrări; meditații mini grădiniță. Telefon 248671. (33250)

Firmă execută la comandă: UȘI, FERESTRE, MOBILIER. Telefon 240108; 094.841.337. (33287)

PARCHETĂRI, RAȘCHETĂRI, PALUXĂRI cu materialele firmei (clientului). Telefon 235271; 094.555.338. (33327)

DIVERSE

REVELION 2001 - CASA ARMATEI, cu orchestră. Telefon 214401. (33085)

„PRO FASHION IMPEX" vă oferă ȚESĂTURI italiene: REȘIȚA en detail, str. Republicii nr. 20; BOCȘA en gros, str. Ceahlău nr. 2. Informații telefon 055.210.729. (33206)

Ofer VALUTĂ, avantajos. Informații telefon 219560. (33234)

REVELION 2001, la CASATA VERNIERI; ambianță plăcută, menu excelent, muzică bună (orchestră); prețuri accesibile. Rezervări locuri, telefon 254304, LAZĂR. (33240)

SC „CONAR" SA cu sediul în Arad, str. Bucegi nr. 5 bis, solicită eliberarea acordului de mediu pentru activitatea de explorare perimetru ZĂBRANI, jud. Arad. Eventualele contestații se pot depune la Agenția de Protecție a mediului Arad, Bd. Dragalina. nr. 16. (33624)

Ofer VALUTĂ ÎMPRUMUT. Telefon 093.473.896. (33094)

Pierdut ROTTWAILER, mascul, coada netăiată, nevaccinat. RECOMPENSĂ MARE! Telefon 250495. (33268)

AUTOSCHROT PÂNCOTA, vinde orice piese pentru Dacie + caroserie și motoare. Telefon 095.910.348. (443369)

TURISM

NOU! MARI REDUCERI DE PREȚURI!

ATLASSIB

Călătorești cu autocarele noastre moderne, în EUROPA: GERMANIA, AUSTRIA, FRANȚA, ITALIA, SUEDIA (plecări zilnice), BELGIA, OLANDA, DANEMARCA, ANGLIA, FINLANDA, NORVEGIA, SPANIA, PORTUGALIA, UNGARIA, IUGOSLAVIA.

NOU! Reduceri suplimentare pentru: elevi, studenți, pensionari și grupuri. Bd. Revoluției nr. 35, telefon 251871, 252727; Autogară, telefon 270562. O poartă deschisă spre Europa! (c.)

SEMO TOUR ARAD

vă invită să petreceți REVELIONUL atât în țară: BĂILE FELIX, BĂILE HERCULANE, STÂNA DE VALE, VATRA DORNEI BALVANYOS cât și în străinătate: TUNISIA, CROAȚIA, SLOVENIA etc. Bilete de avion, asigurări medicale, carte verde, asigurări obligatorii auto și orice alte servicii turistice. Telefon 283311, 282877. (c.)

„Pletl"

Vă oferă:
zilnic spre Germania
PASSAU - REGENSBURG - NURNBERG - HEILBRONN - STUTTGART - KARLSRUHE - HEIDELBERG - WURZBURG -FRANKFURT - MAINZ- GIESSEN.
SERVICII: călătorie în autocare noi, moderne; 2 bagaje gratuite; însoțitoare de bord;
o masă caldă în Ungaria.
Informații și înscrieri la AGENȚIILE PLETL: ARAD, telefon 057-252291, LIPOVA telefon 057-561377, 057-563011; TIMIȘOARA, telefon 056-200119; LUGOJ, telefon 056-359651; REȘIȚA, telefon 055-224904. (c. 18)

ÎNCHIRIERI

Ofer spre închiriere SPAȚIU COMERCIAL amenajat, 58 mp, str. I.C. Brătianu (fostă 30 Decembrie). Telefon 259765; 095.873.086. (33139)

Închiriez sau cumpăr spațiu pentru amenajare depozit en gros. Relații la telefon 094.643.997 sau 094.910.594. (32876)

Închiriez (vând rate), casă centru, 2 camere, gaz. Telefon 232943. (32967)

Ofer spre închiriere apartament (ne)mobilat. Telefon 210255. (32833)

Caut urgent să închiriez garsonieră sau apartament curat. Telefon 210555. (32833)

Închiriez spațiu comercial, B-dul Revoluției, lângă Teatru, 125 mp. Telefon 256314; 095.611.323, după ora 18. (33147)

Închiriez urgent apartament central, bun pentru privatizare, birouri, cabinete, etc. Telefon 093.501.153. (33166)

Închiriez pe termen lung, plata anticipat, apartament 1 cameră, confort I, sporit, îmbunătățiri, zona UTA, et. II. Telefon 093.785.353. (33225)

Închiriez spațiu alimentar 81 mp, zona UTA. Telefon 092 885 025. (32542)

Caut de închiriat apartament-casă central, mobilat frumos. Telefon 253326. (33171)

Caut coleg de cameră, în vilă. Telefon 287996. (33248)

Primesc o fată în gazdă, str. Răchitei, nr. 2b, Spitalul Județean. Telefon 223451. (33247)

Doresc să închiriez spațiu producție suprafața 350 - 600 mp. Telefon 093.151.107. (33228)

Ofer de închiriat apartament 3 camere central (ne)mobilat lux. Telefon 270872. (33171)

Închiriez birouri; suprafața 220 mp (4 birouri, recepție, sală ședințe) Subcetate, pe șoseaua de centură spre Timișoara. Telefon 092.249.495. (33283)

Primesc în chirie elevă, studentă. Telefon 230895. (33285)

Ofer pe termen lung apartament 2 camere, Calea Romanilor, mobilat, telefon, frigider, aragaz, 150 DM/lună, anticipat. Telefon 232559, 092.402.188. (33296)

Închiriez cameră în vilă cu toate facilitățile (gaz, apă caldă, baie separată, parchet, televizor, telefon) pentru 2 băiți sau 2 fete, cu doar 100 DM fără alte cheltuieli. Telefon 287996. (33333)

PIERDERI

Pierdut abonament călătorie gratuit, eliberat de CTP Arad, pe numele Miclea Lucreția. Îl declar nul. (33236)

Pierdut certificate clasificare RAR categoria A formularul I seria BBAOX3302 în limba română și BBAOX4292 formularul II în limba română aparținând SC „CLAAS TRADING CO. SA" Arad. (33311)

Pierdut ștampilă rotundă cu inscripția CARITAS al DIECEZEI TIMIȘOARA - ASOCIAȚIA LIPOVA. O declar nulă. (33315)

Pierdut carnet șomaj eliberat de DMPS Arad, Oficiul Forțe de Muncă Chișineu-Criș, pe numele Dragoș Emilia. Îl declar nul. (5334809)

† SERVICII FUNERARE †

NON STOP (la orice oră) „RO-STYL COMPANY"

Firma noastră este PRODUCĂTOARE DE SICRIE, cu magazin în: ARAD, str. M. Eminescu nr. 4 (vizavi Cinema MUREȘUL), telefon 057-211929, 094.537.715. EFECTUĂM SERVICII: spălat, îmbrăcat, îmbălsămat și transport cu personal calificat. ASIGURĂM MINIM: 8 modele de SICRIE din LEMN MASIV (nu din PAL sau furnir); SICRIE CU MÂNERE și ȘURUB (nu se bat cuie), SICRIE LUX, 5 modele LENJERIE DECES (respete), LENJERIE DE LUX, cruci lemn și metal. ACCESORII: catafalc, steag, prosoape etc. INTERMEDIEM: fanfară, colaci, colivă etc. FIIND PRODUCĂTORI, AVEȚI AVANTAJUL UNOR PREȚURI MINIME și POSIBILITATEA DE A PLĂTI ÎN RATE. Ofertă: sicriu stejar (cruce, respete) - 1.000.000 lei. ANGAJĂM PERSONAL. (c.)

SC „NOSFERATUM" SRL,

ARAD, str. Ghiba Birta nr. 26, telefon 270437; Non stop 094.554.874, NĂDLAC, str. 1 Decembrie, nr. 4, telefon 092.922.337.

NON - STOP
SERVICII FUNERARE COMPLETE.

SICRIE, RESPETE, CRUCI (prețuri de producător). ACCESORII: prosoape, batiste, panglică neagră, baticuri, mânere, lumânări, catafalc, sfeșnice, steag de doliu. SERVICII: capelă, spălat, îmbălsămat, îmbrăcat, transport intern și internațional. Asigurăm colaci, colivă, coroane, jerbe, fotografii profesionale, fanfară, organizăm pomeni. OFERTA BRAD: sicriu brad, respete, cruce - 900.000 lei. Transportul sicriului la domiciliu este gratuit!!!

ANGAJĂM ȘOFER. (c. 44)

† DECESE †

Cu adâncă durere în suflet, anunțăm încetarea din viață, după o lungă suferință, a celei care ne-a fost fiică, soție și mamă,

MINERVA IONESCU,

în vârstă de 63 ani. Înmormântarea va avea loc joi, 14 decembrie 2000, ora 13, de la Capela Cimitirului Eternitatea. Familiile îndoliate: Bălaș, Ionescu și Dărșidan.

† CONDOLEANȚE †

Mulțumim tuturor celor care au fost alături de noi, rude, prieteni, colegi de la ASTRA TRINITY și ARTEXIN, vecini, în momentele grele pricinuite de dureroasa despărțire de draga noastră mamă și soție

BĂLAȘ MARIA.

Familia Bălaș Muntean și Popescu. (33346)

† COMEMORĂRI †

Azi, 13 decembrie 2000, se împlinesc 4 ani de la moartea scumpului nostru fiu, frate, cumnat și unchi

IANCU SEBASTIAN.

Nici timpul, nici depărtarea de mormântul tău, n-au putut șterge dorul de tine, iubitul nostru. De aici de departe, te plângem mereu și-l rugăm pe bunul Dumnezeu să te odihnească în pace, sperând că într-o zi ne vom revedea. Mama Aurelia, sora Laura și familia din Chicago.

Cinci ani de lacrimi și dor de când ne-a părăsit cea care a fost fiica, nepoata și verișoara noastră

INDRICĂU PAULA - CLAUDIA.

Dumnezeu să o odihnească! Familiile IANC și INDRICĂU. (33167)

O ramură de brad și o colindă tristă la mormântul celei care a fost fina noastră

PAULA - CLAUDIA INDRICĂU.

Nașa DOINA cu familia. (33167)

Se împlinesc azi, 6 luni de la trista despărțire de scumpa noastră mătușă și verișoară

BUZEȘAN MARIOARA.

Nu o vom uita niciodată! Dumnezeu s-o odihnească în pace! Familiile Burețea și Pop. (33239)

Se împlinesc 9 ani de când a plecat dintre noi,

NEAG ELENA - TUȚA,

lăsând familia îndurerată, care în veci te va plânge. Odihnește-te în pace! (33271)

● PRODUCE ȘI MONTEAZĂ UȘI ȘI FERESTRE DIN PVC
ARMAT CU PROFILE TROCAL GERMANIA
● PRODUCE ȘI VINDE GEAM TERMOPAN
LUCRU NEMȚESC

SATLINE

SALON DE EXPOZIȚIE:
ARAD, PIAȚA MIHAI VITEAZU
BL. M 7, PARTER
TEL./FAX. 057/25 14 61; 094 50 72 11

TERRA
GRĂBEȘTE-TE

Trimite și tu:
* două ambalaje de zahăr, orez, gris, fasole sau gris de porumb.
* cinci ambalaje de semințe la O.P. 8, C.P. 140, Arad, sau pune plicul într-una din urnele pe care le poți găsi în magazine.

Mai sunt 8 zile până la:

SUPER EXTRAGEREA TERRA
din 21 DECEMBRIE
Marele premiu un AUTOTURISM DACIA
3 TELEVIZOARE COLOR
5 combine muzicale cu CD
plus alte 20 premii

Un produs MIBO IMPEX

S.C. „AUTOMOBILE DACIA PITEȘTI"
prin
S.C. „AUTOSERVICE CÂMPUL LINIȘTII" S.R.L.
Arad, str. Câmpul Liniștii, nr. 1
(Vizavi de Vama de interior Arad)

VINDE TOATE TIPURILE DE DACIA

● EXECUTĂM GARANȚII LA AUTOTURISMELE DACIA VÂNDUTE DE ORICE DEALER DIN ȚARĂ
● MONTĂM SUPRASTRUCTURI 1304 - 1307
● MONTĂM SISTEME DE ALARMĂ ȘI RADIOCASETOFON
● ÎNCHIDERE CENTRALIZATĂ

TELEFOANE:212.959, 212.995, 092.826.559

(1462736)

S.C. "BENDEA" S.R.L.
din B-dul Revoluției 26-38,
VINDE PRIN MAGAZINELE
Telefon: 231853;
Liviu Rebreanu 68,
Telefon: 250905
CONTOARE
APĂ CALDĂ ȘI RECE
- 440.000 lei/buc.

■ GRESIE color cal. I - preț de fabrică, adaos 0
■ FAIANȚĂ color cal. I - preț de fabrică, adaos 0
■ BATERII BAIE
■ Obiecte sanitare
■ Căzi baie
■ BOILER ■ Fitinguri
■ ȚEAVĂ ZINCATĂ ȘI NEAGRĂ
■ ȚEAVĂ PVC colac PE 20-63 și fitinguri aferente
■ TABLĂ ZN decapată și NG
■ Țeavă HENCO și FITINGURI
■ CARBID ■ TUBURI PVC
■ ȚEAVĂ DIN CUPRU și fitinguri din cupru. (5550949)

Allianz Tiriac Asigurări S.A.
SUCURSALA ARAD
ORAR zilnic 08 - 18 sâmbătă 09 - 13
ASIGURARE DE RĂSPUNDERE CIVILĂ - AUTO OBLIGATORIE

ARAD	str. I.C. Brătianu nr. 5A (fosta 30 Decembrie) Tel.: 255.278; 254.683
LIPOVA	str. Mureșului nr. 1; Tel.: 563.058
SEBIȘ	str. Victoriei nr. 7D; Tel.: 422.068
CHIȘINEU-CRIȘ	str. T. Vladimirescu nr. 10; Tel.: 095/511.486
SÂNTANA	str. Muncii nr. 95; Tel.: 462.035

RESTAURANTUL "PERLA MUREȘULUI"
ORGANIZEAZĂ REVELION 2001
ÎNTR-O AMBIANȚĂ DEOSEBITĂ, CU SURPRIZE,
ORCHESTRĂ - Ștefan Muntenaș.
980.000 LEI BILETUL
TELEFON 23.77.39.
(5914480)

un weekend exCEleNT
+ telefonul NOKIA 5110
cu doar 25 $*!

Oferta CONNEX valabilă în perioada 8-31 decembrie: 50% reducere la abonament în primele 3 luni pentru oricare dintre abonamentele CONNEX.

Magazinul ELECTRONICA (lângă BANC POST)
Tel: 092 - 251.550, 057 - 212.794
dialog GSM
dealer autorizat CONNEX

Cel mai bun preț la cel mai mic abonament = Connex Cent!

630.000*Lei
pentru abonamentul de 7,5$
400.000*Lei
pentru abonamentele de 9,10,12$

Oferta CONNEX valabilă până la 31.12.2000: 50 % reducere la abonament în primele 3 luni pentru oricare dintre abonamentele CONNEX.

Mag. Quasar, Piața A. Iancu, nr.10, tel.: 211.822
QUASAR
dealer autorizat CONNEX
*Prețul nu conține TVA. În limita stocului disponibil și numai cu conectare la rețeaua Connex.

BANCA ROMÂNĂ PENTRU DEZVOLTARE
GROUPE SOCIÉTÉ GÉNÉRALE
Azi vă oferim cardul VISA Electron
"Ia-ți VISA pentru lume"
Sucursala Județeană ARAD
Bd. Revoluției nr. 5-7
Telefon 253.280

ADEVĂRUL
COTIDIAN INDEPENDENT ARAD
Anul XII, nr. 3181
Joi, 14 decembrie 2000 ● 16 pagini ● 3000 lei ● e-mail: adevarul@arad.ro
BRAT Publicație auditată în semestrul II 1999
Tiraj mediu zilnic vândut: 34.958

WEST BANK
B-dul Revoluției nr. 88, 2900 ARAD
AGENT WESTERN UNION | MONEY TRANSFER
Cel mai rapid mod de a primi bani din întreaga lume!

REFORMĂ CU MĂNUȘI

Luni, s-au numărat parlamentarii. Marți s-au completat declarațiile de avere. „Efective de animale și păsări dacă depășesc 30 de capete la animale mari și 1000 de capete la păsări ..." Unii învață să folosească cartela magnetică ca să intre în camera de la Hotel „București". Alții umblă cu cheia la gât prin capitală și fac mărunt pe la casele de protocol să le elibereze cei vechi rămași fără mandat. Lui Bălălău i-a închis gura șeful că punea partidul într-o situație jenantă: „Am muncit banii cu gura/ la ... la ... la ..." Se împart funcțiile. La Senat, la Cameră, se numără comisiile. În teritoriu se semnează rapid procese verbale de predare-primire. Pleacă ai noștri, vin ai noștri. Parlamentari aleși pe liste pe patru ani. Prea mulți dintre ei vor face politică folosindu-se doar de primul sistem de semnalizare - mușchii brațului și mimica. Din nefericire, fiecare costă contribuabilul o groază de bani. Pe 29, Mugur Isărescu va semna și el procesul de predare-primire a mandatului de prim-ministru cu premierul desemnat de PDSR, Adrian Năstase. Tot atunci își vor începe activitatea și noii miniștri: 22 plus trei delegați. Echipa lui Năstase dă bine. Cel puțin la prima vedere. Fețe proaspete, călcate, curățele, nesifonate în precedente cabinete. Aripa tânără, europeană a PDSR. Bătrânii se mulțumesc deocamdată cu posturi mai la umbră. „Greul, însă abia de-acum începe pentru Parlament, pentru noul Guvern, cât și pentru mine ca șef al statului", spunea Ion Iliescu în discursul său, la aflarea rezultatelor estimative ale turului doi de scrutin. „Am promis - atât eu, cât și PDSR - că vom guverna în interesul celor mulți. Am promis o bună guvernare bazată pe instituții puternice, eficiente, debirocratizate și respectate pe legi puține, clare și stabile. Am promis că vom restaura autoritatea statului. Am promis că vom combate sărăcia extremă. În fine, am promis că vom accelera procesul integrării demne a României în Uniunea Europeană și NATO", enumera mai departe șeful statului promisiunile partidului ce l-a susți-nut. Între aceste urgențe, și prioritatea priorităților - relansarea economică.

DORU SAVA

(Continuare în pagina 5)

SPITALELE NU AU ÎNȚELES CĂ ÎN ROMÂNIA SE ÎNTÂMPLĂ O REFORMĂ SANITARĂ

consideră dr. GHEORGHE DOMȘA, director al Casei de Asigurări de Sănătate Arad

Pag. 7

PRIMARUL ARADULUI CAUTĂ PRIETENI ÎN AMERICA

● dialog cu d-l DOREL POPA

– D-le primar, v-ați întors de curând din SUA: care a fost scopul vizitei?

– Am plecat în concediu deși a fost, probabil, cea mai activă perioadă a mea din ultimele luni, în străinătate.

– Fiți mai concret...

– Mi-am împărțit vizita între Chicago și Washington. La Chicago m-am întâlnit cu un grup de oameni de afaceri, de cultură, din lumea medicală, cărora le-am prezentat Aradul. Am dus toate materialele pe care le aveam noi aici ca și mijloc de propagandă pentru Arad. Am stat de vorbă cu ei în încercarea de a face Aradul cât mai cunoscut. Cel care a organizat întâlnirea de acolo a fost avocatul Dan Hoffmeister care a adus laolaltă oameni din diverse domenii. A fost prezent și un medic ortoped foarte cunoscut acolo, care va veni în vizită la noi anul viitor și, dacă i se va permite, va și opera aici. Au fost și oameni de cultură.

TEODORA MATICA

(Continuare în pagina 6)

România s-a calificat în semifinalele C.E. de handbal feminin

Pag. 10

Primii zece sportivi ai Aradului

La stațiile Petrom

PREȚUL MOTORINEI CREȘTE CU 1000 DE LEI

Pag. 4

SECHESTRAȚI ÎN STIL MAFIOT

Pag. 4

ABONEAZĂ-TE LA ADEVĂRUL

■ Pentru luna ianuarie, prețul abonamentului rămâne de numai 32.300 lei ■ Se pot face abonamente și pe trei luni, șase luni și un an, abonații nefiind afectați de majorările de preț ulterioare

■ Abonații pot câștiga lunar 10 premii de fidelitate în valoare de o jumătate de milion de lei fiecare.

PENTRU ABONAȚI, ZIARUL COSTĂ DOAR 1300 LEI

MOBIL VENEZIA
▼ MOBILIER MODERN LA COMANDĂ
▼ AMENAJĂRI SPAȚII COMERCIALE
▼ MATERIALE IMPORT
▼ CALITATE SUPERIOARĂ
STR. VIȘINULUI NR. 74
TEL: 057/224885
092/777361

ALGLASS
TAMPLARIE DIN ALUMINIU SI P.V.C.
USI SI FERESTRE DIN PVC DECEUNINK-BELGIA
PRETURI SI CALITATE DE EXCEPTIE
Str. Roșiori nr. 26; Tel./Fax: 289053
Piața Spitalului Bl. 1D; Tel/Fax: 253868

CALENDAR

▼ Astăzi, Soarele răsare la ora 7 și 29 de minute și apune la ora 16 și 37 de minute.

▼ Au trecut 348 de zile din acest an. Au mai rămas 18 zile până în 2001.

▼ **Praznicul zilei: Biserica ortodoxă:** Sf. Mc. Calinic, Filimon și Apolonie; **Biserica romano-catolică:** Ioan al Crucii; **Biserica greco-catolică:** Sf. M. Tirs, Leucie, Calinic, Filimon, Apolonie și Arian; Sf. Ioan al Crucii.

A venit BARZA!

La Arad: **Popov** Iasmina Casandra, **Vlădoi** Corina Nicol, **Cosma** Rareș, **Foltuț** Ovidiu, **Rotariu** Stefania Loredana, **Ulezei** Eveline, **Oancea** Ligia, **Anghel** Sara, **Földi** Aun, **Munteanu** Lajoș, **Moș** Roberta, **Gerheș** Adrian Ionel, **Andrici** Marjus.

La Chișineu-Criș: Jivan Gheorghe Marian, **Bercău** Ioan Alin, **Meszaros** Amalia, **Zsigmond** Steliana.

La Ineu: **Iacob** Ludovic.

HOROSCOP

Joi, 14 decembrie

Berbecul (21.03-20.04). Curba socio-profesională reprezintă o creștere semnificativă.

Taurul (21.04-20.05). Vă ajunge o veste bună cu mireasma unor bani.

Gemenii (21.05-20.06). Există un comportament irezistibil în manifestarea dumneavoastră afectivă.

Racul (21.06-22.07). Azi veți avea succes în proiectele pe care le întreprindeți.

Leul (23.07-22.08). Aveți grijă să nu atingeți extremele. E important să păstrați un echilibru în toate domeniile.

Fecioara (23.08-22.09). Curba financiară înregistrează

MOCHETA
Arad, Piața Gării
Telefon 235221
Vinde și montează mochetă la prețuri cu o reducere de
10-20%

sau va înregistra în curând o creștere mult - așteptată.

Balanța (23.09-22.10). Știința de a separa iubirea de profesiune vă afișează ca pe un om echilibrat.

Scorpionul (23.10-21.11). Căutați cu orice preț succesul. Dacă va veni va trebui să învățați să-l și savurați însă.

Săgetătorul (23.11-21.12). Curba afectiv-emoțională demonstrează că sunteți complet stăpân pe acțiunile dvs.

Capriconul (22.12-19.01). Din cauza prudenței excesive riscați să pierdeți o ocazie unică.

Vărsătorul (20.01-19.02). Ambiția și hărnicia vă vor caracteriza și astăzi spre bucuria superiorilor.

Peștii (20.02-20.03). Indiferent de divergențe veți domina orice adversar.

METEO

Vremea va fi caldă pentru această perioadă a anului. Cerul va fi temporar noros. Local va ploua, în a doua parte a intervalului. Vântul va sufla slab la moderat, din sector sudic, cu intensificări temporare în zonele de munte. Dimineața, izolat, se va semnala ceață.

Temperaturi maxime: 9 - 11°C
Temperaturi minime: 2 - 5°C

Meteorolog,
MIOARA ȘIȘU

AU PLECAT DINTRE NOI!

Ionescu Minerva (1937); Avram Gheorghe (1934); Ștefan Adrian (1985); Foltean Iosif (2000); Sovanov Vladimir (1945); Ardelean Teodor (1936); Feres Rozalia (1921); Mitov Dimitar (1946); Răsădean Ecaterina (1912); Vințeler Alexandru (2000); Creangă Ioan (1970); Csibi Iosif (1948).

„ADEVĂRUL" VĂ ASCULTĂ

La telefonul dimineții, 280994, între orele 9,00-12,00

☎ **Altă planetă... Domnul L. C.** din cartierul Alfa sesizează, indignat: „Nu există nici o poștă în cartierul nostru. Vin sărbătorile și nu avem de unde să cumpărăm un plic timbrat. Parcă am fi pe altă planetă..."

☎ **Reclamație pentru Renel.** Domnul **Șambo Carol** de pe str. Gladiolelor, ne spune: „La noi pe stradă, iluminatul public este aproape inexistent pe timp de noapte. Am reclamat la Renel, dar nu s-a luat nici o măsură. Dacă vin acasă noaptea, îmi dă cineva în cap și nici măcar nu știu cui să-i multumesc." Să sperăm că cei de la Renel se vor ocupa de această problemă.

☎ **Nu plătim majorări!** **Domnul Câmpeanu** din Sânicolaul Mic reclamă: „Cei de la Timișoara ne-au desființat poșta. Când am mers să plătesc televizorul, cei de la serviciul poștal n-au vrut să ne ia banii, pe motiv că nu există evidență. Acum ne-a venit plata acasă; cu majorări. Nu plătim nici un leu în plus. Să plătească ei majorările!"

☎ **Gălăgie nocturnă. Domnul Nini Pera** de pe str. Voinicilor sesizează: „Tramvaiele care se retrag în depou, stau cu zecile de minute sub geamurile noastre și fac o gălăgie de scoală tot cartierul noaptea, pe la orele 23. Rugăm conducerea CTP să ia măsuri în așa fel încât vatmanii să nu ne mai tulbure liniștea."

Redactor de serviciu,
N. B.

La telefonul după-amiezii 280003 între orele 15,00-18,00

Atenție la italianu' mic și negricios. O anonimă din Arad ne-a sunat la redacție pentru a ne povesti că italianul mic și negricios care înșela oamenii cu bijuterii false (după cum citise dânsa în ziar) a început să opereze din nou: „Ieri, în zona Spitalului județean oprea femei în vârstă spunându-le că are pe cineva grav bolnav în spital și că are nevoie de bani, dând în schimb bijuterii false. Cică o vânzătoare de la o gheretă cu pâine a și fost înșelată". După ce ne-a descris felul în care a făcut pe detectiva, urmărindu-l pe italian, cititoarea noastră trage un semnal de alarmă asupra acestui fapt. „Nu de altceva, dar în trecut am fost păcălită și eu, de ce să mai pățească și altii". Chiar așa.

Redactor de serviciu, **N. O.**

ACTUALITATEA CULTURALĂ

TEATRU

Teatrul de Stat prezintă vineri, 15 decembrie, spectacolul cu piesa „Nunta însângerată" de Federico Garica Lorca, regia Bocsárdá László.

CONCERTE

Filarmonica de Stat Arad - stagiunea 2000-2001, prezintă joi, 14 decembrie, orele 19,00, la Sala Palatului Cultural, concert vocal-simfonic. Dirijor: Alfonso Saura - Spania. Dirijorul corului Iosif Todea. În program: Johannes Brahms - Simfonia I în do minor op. 68, Georg Friedrich Haendel - Coruri din oratoriul „Messiah".

CINEMATOGRAFE

Dacia: Shaft (SUA) 9,30; 11,45; 14; 16,30; 19
Mureșul: Acasă la coana mare (SUA) 10; 12; 14; 16; 18
Arta: Carter zis „Uraganul" (SUA) 16; 19
Sala mică: American Beauty (SUA) 15,30; 18
Progresul: Picat din cer (SUA) 16

CONCERT DE COLINDE ÎN FRONTIERA

Astăzi, în Club Frontiera, începând cu orele 17,00, va avea loc un program artistic intitulat sugestiv „Cadou studențesc". Organizatorii, Liga Studenților din Universitatea „Aurel Vlaicu" **(L.S.U.A.V.)** au promis că vor asigura intrarea gratuită și că proiectul va mai avea un program de binefacere destinat copiilor instituționalizați de la Centrul de Plasament nr. 2 Arad. Din cele declarate nouă de președintele L.S.U.A.V. - **Alexandru Chereș** am înțeles că, după concertul de colinde, studenții și profesorii universitari vor face donații copiilor cărora le e dedicată această manifestare. Un gest frumos în spiritul Sfintelor Sărbători de Crăciun.

O. BULZAN

UTILITARE

PIEȚE, TÂRGURI

Astăzi, este zi de piață agroalimentară la Curtici, Sebiș, Bata, Cermei, Zădăreni, Ghioroc, Săvârșin, Secusigiu, Sântana, Târnova, Zăbrani, Zerind. Tot astăzi au loc târguri săptămânale la Curtici, Sebiș, Cermei, Săvârșin, Secusigiu, Zerind.

Mâine, vineri, se desfășoară târguri săptămânale la Ineu, Șepreuș, Șimand.

FARMACII DE SERVICIU

Farmaciile **„Sinapis"**, B-dul Revoluției, nr. 88, lângă Noul Stil, telefon 23.369, **„Noua Farmacie"**, str. Andrei Șaguna, nr. 15, telefon 948 sunt de serviciu cu program non-stop.

URGENȚE STOMATOLOGICE

Cabinetul de pe str. Crișan (în spate la Gionelli) are program non-stop. Telefon: 253794. Cabinetul din B-dul Revoluției nr. 62, ap. 17, între orele 9,00-19,00. Telefon: 256665.

HOLOGRAF LA ARAD

Sâmbătă 16.12.a.c. la Casa de Cultură va avea loc lansarea albumului „Holografica". Arădenii îi vor putea urmări într-un concert „live" pe cei de la **Holograf**, începând cu ora 19,00.

Interesant este că, până acum albumul a avut un succes fulminant, înregistrând un record de vânzări.

B. O.

MODIFICĂRI ÎN CIRCULAȚIA TRENURILOR

Urmare a redeschiderii podului CFR peste Mureș, Centrul Comercial Călătorii Timișoara ne-a informat că vor apărea modificări, în circulația trenurilor.

Astfel, trenul accelerat 1740/1743, va circula pe relația Timișoara Nord-Aradul Nou-Arad-Baia Mare, în loc de Timișoara Nord-Radna-Arad-Baia Mare, având următoarele repere orare: Timișoara Nord - plecare 14,55, Aradul Nou - sosire 15,34 - plecare 15,36, Arad - sosire 1[illegible] - plecare 16,15, apoi va circula conform mersului publicat în broșura „Mersul trenurilor" valabil 2000-2001, iar trenul accelerat 1744/1749 va circula pe relația Baia Mare-Arad-Aradul Nou-Timișoara Nord, în loc de Baia Mare-Radna-Arad-Timișoara Nord, având următoarele repere orare: Arad - sosire 06,40 - plecare 06,57 - Aradu Nou - sosire 07,14 - plecare 07,16 - Timișoara Nord sosire - 7,54.

Echipa de serviciu

IOAN TULEU
secretar de redacție.
Bianca Felea,
Adela Homorâceanu,
Ioan Leac,
Dina Rujan,
Ramona Vidulescu
– tehnoredactare computerizată.
Anca Bugariu,
Diana Duțu
Doina Jurcă,
Aurica Telcian
– corectură.

ASIBAN
B.C.R. B.R.D. C.E.C. Banca Transilvania I.S.A.F.
ASIGURAREA DE CARE AI NEVOIE
Tel./fax: 254691
sediul B.C.R.

Societate comercială angajăm în post de secretară domnișoară, vârsta maximă 30 de ani, cunoscătoare limba engleză și operare P. C. WORD. Relații suplimentare la telefon 281512, între orele 9-12.

PREȚUL AURULUI

Banca Națională: Pentru gramul de aur de 24 K, prețul cu ridicata - 222.308 lei, iar prețul de achiziție - 200.077. Prețuri valabile ieri.

Piața neagră - Aur 14 K: cumpărare - 110.000 lei/g, vânzare - 125.000 lei/g. **Aur 18 K:** cumpărare - 130.000 lei/g, vânzare - 160.000 lei/g.

CURSUL VALUTAR*

– VALORI ÎNREGISTRATE IERI, 13 DECEMBRIE 2000

Denumirea valutei	BNR	BCR		BRD		Banca Transilvania		Banca Agricolă		Bursa neagră	
		C	V	C	V	C	V	C	V	C	V
Dolar	25534	25480	25780	25300	25750	25490	26000	25500	26250	24500	25600
Marca	11437	11219	11698	11270	11660	11450	11650	11400	11580	11200	11500

Ne-am interesat pentru dvs.

T.V.A. ȘI PE... MORMINTE

Dl. **Jivan V. Mircea** este un cititor fidel al ziarului nostru care are o nelămurire cu privire la taxele de chirie ce se percep în cimitirul Pomenirea. **Dl. Anfilochie Lazurcă** - șeful biroului „producție și personal" din cadrul Gospodăririi Comunale ne-a declarat că începând cu 1 octombrie au intrat în vigoare noile tarife. În cazul chiriei pentru mormânt pe șapte ani acesta este de 238.000 lei (cu tot cu TVA) la care se adaugă taxa de 61.000 lei pentru igienizare.

Regulamentul privind modificarea tarifelor de către Gospodărirea Comunală a fost aprobat de către Consiliul Local Municipal Arad în anul 1995.

OLIMPIU BULZAN

Punct de informare

IMPOZITUL PE VENIT

Pentru a veni în sprijinul cetățenilor care vor să știe „ce și cum" va fi cu venitul global care se va aplica din anul 2001, în holul Direcției financiare a municipiului s-au afișat liste cu tipuri de „Declarație de venit global", „Declarații speciale" precum și alte reglementări din domeniul financiar-contabil.

Cei care vor să se documenteze o pot face „călcând" pragul instituției amintite mai sus.

Text și foto
VIOREL MUSCA

DELAPIDARE ȘI FALS LA... PECO

A fost identificat și este cercetat în stare de libertate **Malca Cristian** (26 ani) din Arad. Acesta, în calitate de vânzător-gestionar la S.C. „ARATIM" SRL, a modificat seriile pompelor de combustibil al stației PECO și rapoartele zilnice de vânzări. M.C. și-a însușit din gestiune în perioada aprilie-august a.c., suma de 7,8 milioane lei pe care i-a folosit în interes personal. Este cercetat în stare de libertate, pentru delapidare, fals și uz de fals.

B. O.

PE ȘOSELE

☛ Atenție la trecerile de pietoni!

Poliția Rutieră a aplicat zilele acestea 89 de amenzi în valoare de 10,3 milioane lei. Au fost reținute opt certificate de înmatriculare a vehiculelor ridicându-se în vederea suspendării zece permise de conducere. Numitul **Vîreuș Alexandru** (cu auto AR-02-AFF) din **Ineu** a fost depistat conducând un autoturism sub influența băuturilor alcoolice. Șapte permise de conducere au fost suspendate pentru neacordarea priorității la trecerile de pietoni. Asta și pentru că s-a constatat că în ultimele luni de zile cele mai multe accidente s-au produs în astfel de locuri. Dl. **cpt. Ioan Roșca** de la Serviciul Circulație recomandă automobiliștilor mai multă prudență, adaptarea vitezei la condițiile de drum (chiciură, polei, ceață) și folosirea „fazei de întâlnire".

De asemenea șoferii arădeni sunt sfătuiți să evite parcarea în locuri care nu sunt special amenajate (mai ales în zonele aglomerate).

OLIMPIU BULZAN

ACCIDENT RUTIER LA ȘIMAND

Pe raza localității Șimand, autoturismul AR-03-CCA (condus de B.G.N.) l-a surprins și accidentat grav pe **Crișan Dumitru** (76 ani) din localitate. Cel rănit în urma impactului s-a angajat în traversarea străzii prin loc nepermis.

B. O.

De sâmbătă „Show cu ecou" și muzică pe toate gusturile

Ziarul **„Adevărul"** și **Televiziunea Intersat** reia seria emisiunilor **„Show cu ecou"**, transmise în direct de la discoteca **„Corleone"** din incinta ștrandului **„Neptun"**. Sâmbătă, începând cu orele 20,00, pe platoul din **Corleone** veți putea vedea și dansa pe ritmurile celor mai în vogă formații. **Cristian, Sima Petrișor, Bairam** și **Dr. Beat** se vor afla „live" în Corleone. De asemenea, toți invitații vor fi caricaturizați de către studentul **Academiei Popa's**, Cătălin Mărieș. Un **„Show cu ecou"**, sâmbătă seara, la Corleone cu **„Adevărul"** și **Televiziunea Intersat**.

S. G.

MĂSURI PRIVATIVE DE LIBERTATE

Au fost identificați și cercetați în stare de reținere, arest preventiv sau încarcerați numiții:

● **Florescu Ilie-Alin** (23 ani) și **Florescu Aurel** (27 ani), ambii din Gelu, județul Timiș, în sarcina cărora s-a stabilit că au sustras pe timp de noapte bunuri în valoare de 8.000.000 lei de la Asociația „Furnica" din **Pecica**.

● Fiind prezentat Parchetului de pe lângă Tribunalul Arad, **Varadi Alexandru** (35 ani), împotriva acestuia s-a luat măsura arestării preventive pe timp de 30 de zile, pentru conducerea unui autoturism fără permis, în stare de ebrietate, părăsirea locului accidentului și refuzarea recoltării probelor biologice.

● A fost depistat și introdus în arestul unității, urmăritul general **Anton Tiberiu** (38 ani) din **Lipova**, care are de executat un mandat de trei luni închisoare, pentru săvârșirea infracțiunii de trafic de stupefiante.

● Sunt cercetați în stare de reținere, numiții: **T. Cezar** (14 ani) din Arad, în sarcina căruia s-a stabilit că în cursul acestei luni a comis mai multe furturi din diferite unități comerciale și **Heidrich Alexandru-Gheorghe** (26 ani) din Arad, care a sustras dintr-un autoturism parcat în Arad, pe Calea 6 Vânători un radiocasetofon auto.

Strânge 3 benzi galbene de pe pachetele de țigări Callatis. Pune-le într-un plic, alături de o foaie de hârtie pe care ai scris datele tale personale: nume, prenume, vârstă, adresă completă, număr de telefon și răspunsul la întrebarea: „Ce-aș face cu 500 milioane de lei?". În concurs pot intra doar persoanele care au împlinit 18 ani înainte de 01.12.2000. Trimite plicul până la data de 10.01.2001, data poștei, pe adresa: Concursul Callatis "Banii vorbesc" OP 9, CP 100, București. Mai multe plicuri - mai multe șanse de câștig!

Regulamentul oficial al concursului: 1. Pentru a participa la Concursul Callatis "Banii vorbesc" trebuie să fiți cetățean român, să fi împlinit 18 ani până la data de 01.12.2000 și să răspundeți la întrebarea: "Ce-aș face cu 500 milioane de lei?". Scrieți citeț pe o foaie de hârtie numele, prenumele, vârsta, adresa completă și numărul de telefon, împreună cu răspunsul la întrebarea concursului. Puneți foaia într-un plic, alături de trei benzi galbene de desigilare de pe pachetele de țigări Callatis și trimiteți plicul prin poștă până la data de 10.01.2001, data poștei, pe adresa: Concursul Callatis "Banii vorbesc", OP 9, CP 100, București. 2. Philip Morris și companiile afiliate (numite în continuare "Philip Morris") și colaboratorii companiei Philip Morris nu-și asumă responsabilitatea pentru plicurile pierdute, ilizibile, incomplete, trimise la adrese greșite, deteriorate din vina poștei sau expediate după data de închidere a înscrierilor. 3. Fiecare participant poate trimite oricâte plicuri, conținând răspunsuri diferite la întrebarea concursului și cele 3 benzi galbene de desigilare. 4. În fiecare zi, începând cu 11.12.2000, un juriu imparțial, format din 3 specialiști în comunicare, va desemna, pe baza criteriilor de creativitate, răspunsul câștigător al premiului de 1 milion de lei dintre răspunsurile la întrebarea concursului. La sfârșitul fiecărei săptămâni, în datele de 15, 22, 29 decembrie 2000 și în datele de 5 și 12 ianuarie 2001, același juriu va desemna dintre răspunsurile câștigătoare ale premiilor zilnice, câștigătorul premiului de 10 milioane de lei. MARELE PREMIU, în valoare de 500 milioane de lei, va fi acordat în 12.01.2001, în urma selecției la care vor participa toate răspunsurile câștigătoare ale premiilor săptămânale. Premiile sunt exprimate în valoare netă, Philip Morris suportând toate taxele și impozitele aferente. Toți câștigătorii vor fi anunțați în cotidianele naționale. 5. Toate plicurile devin proprietatea companiei Philip Morris cu toate drepturile aferente, inclusiv dreptul de a prelucra, publica sau utiliza informațiile conținute, fără alte obligații și plăți ulterioare către persoana înscrisă. Primirea plicurilor nu va fi confirmată, iar acestea nu vor fi înapoiate. 6. Angajații companiei Philip Morris și ai firmelor care au colaborat la derularea programului Callatis "Banii vorbesc", ca și membrii apropiați ai familiilor acestora, nu pot participa la această campanie promoțională.

Dir. Cons. CEE Nr. 89/622: "Tutunul dăunează grav sănătății"

SNP Petrom majorează cu 1.000 de lei prețul unui litru de motorină

SNP Petrom a decis, în urma întîlnirii cu benzinarii particulari, să majoreze cu 1.000 de lei prețul unui litru de motorină și să permită din nou aprovizionarea cu produse petroliere de la porțile rafinăriilor SNP, a declarat, miercuri, agenției MEDIAFAX, purtătorul de cuvînt al SNP Petrom, Gabriel Năstase. Decizia de majorare intră în vigoare de joi, un litru de motorină cumpărat de la stațiile Petrom urmînd să coste 10.500 de lei. Motorina normală va putea fi cumpărată de la poarta rafinăriei cu 13.900.000 lei/tona, iar motorina ecologică, cu 14.100.000 de lei tona. Totodată, prețurile carburanților auto comercializați prin depozitele PECO județene rămîn nemodificate, fiind aceleași cu cele practicate la poarta rafinăriilor Petrom. "SNP nu a luat nici o decizie în ceea ce privește prețul benzinei", a precizat Gabriel Năstase.

Adrian Năstase promite Program de guvernare românesc

Premierul desemnat de PDSR, Adrian Năstase, a declarat, miercuri, referitor la raportul și recomandările făcute de FMI autorităților române, că Guvernul pe care-l conduce "va porni de la ideea construirii unui program de guvernare românesc".

El a precizat că, prin viitorul ministru al Finanțelor, Mihai Tănăsescu, este în legătură permanentă cu FMI, BM și UE. "Avem canalele necesare pentru a ne informa în legătură cu opiniile acestor organisme", a spus Năstase, adăugînd că Guvernul lucrează deocamdată la un program de guvernare cu priorități politice, economice și sociale care "să răspundă mandatului acordat de populație". El a precizat că, în luna ianuarie, Guvernul va începe negocierile pentru un nou acord cu FMI, pentru că oricum actualul acord se încheie în luna februarie și, în acest moment, este înghețat.

"Vă asigur de întreaga noastră responsabilitate în tratarea problemelor bugetare și a programului de guvernare", a spus Năstase. El a adăugat că este interesat de a elabora un program politic economic social prin care să fie relansată economia și să se asigure "o creștere economică durabilă și un buget cu un deficit finanțabil".

Curtea Supremă a Statelor Unite a dat un verdict favorabil lui Bush

Curtea Supremă din Florida a respins, marți, decizia de organizare a unei noi numărători manuale a voturilor în Florida, deschizînd, astfel, calea unei victorii a candidatului republican, George W.Bush, relatează AFP.

Această decizie pare să pună capăt speranțelor candidatului democrat Al Gore de cîștigare a Floridei și, în consecință, a Președinției Statelor Unite, în urma unei renumărări a voturilor din acest stat care să-i fi redus avantajul lui George W. Bush. În verdictul celei mai înalte instanțe a SUA, detaliat pe cuprinsul a 13 pagini, se arată că nu există suficient timp pentru a se proceda la o numărătoare manuală a voturilor controversate, considerînd, conform legislației federale, data de 12 decembrie drept dată-limită pentru comunicarea listei de electori care urmează să participe la desemnarea efectivă a președintelui SUA în cadrul Colegiului electoral care se va întruni pe 18 decembrie. În plus, un număr de șapte dintre cei opt magistrați au apreciat că hotărîrea Curții Supreme din Florida, care a autorizat numărătoarea manuală peste termenul-limită, comportă numeroase puncte neconstituționale, în primul rînd o încălcare a principiului egalității cetățenilor în fața legii (Equal Protection Clause), întrucît judecătorii din Florida nu au prevăzut o normă unică pentru numărătoarea buletinelor de vot.

SECHESTRAȚI ÎN STIL MAFIOT

● *Poliția din Arad i-a prins pe infractori*

Ofițerii de combatere a crimei organizate din cadrul Poliției arădene au anihilat două filiere de trafic de carne vie.

În urma investigațiilor efectuate, au rezultat următoarele: mai mulți cetățeni din județele Dolj, Gorj și Republica Moldova, dornici să ajungă la lucru în Occident, au fost racolați în gara Arad de către două călăuze și transportați în Ungaria și Serbia (cu pașapoarte românești), unde au fost predați altor călăuze, pentru a-i trece ilegal frontiera în Occident. Taxa era de 3.000 DM/persoană.

O parte din cei care au solicitat trecerea ilegală peste frontieră au fost mințiți. Banii (12.000 DM) au fost luați de către cele două călăuze. Pentru a putea să își recupereze banii, cei în cauză s-au deplasat cu un autoturism Dacia, în Moldova Nouă, unde au sechestrat cele două călăuze și le-au transportat la Arad în Pădurea Ceala. Apoi, i-au bătut crunt pe cei doi, determinându-i să dea telefoane familiilor pentru a le aduce banii, în caz contrar urmând a fi executați!

Familiile celor sechestrați s-au deplasat la Poliție, reușindu-se prinderea în flagrant a numitului **Gal Csaba**, ceilalți trei care l-au însoțit dispărând.

Extinzându-se cercetările, au mai fost depistați și reținuți **David Stelian** (33 ani) din **Bacău**, **Lupean Vasile** (32 ani) din **Craiova**, iar **Văduva Adrian** a fost dat în urmărire generală pe țară.

Sus-numiții sunt cercetați pentru săvârșirea infracțiunilor de lipsire de libertate în mod ilegal, riscând pedepse între cinci și 12 ani de închisoare.

OLIMPIU BULZAN

Concedieri la TEBA

În urma grevei spontane declanșată marți, de angajatele societății TEBA, conducerea unității a luat deja măsuri pentru „remedierea" situației. Ieri dimineață, unele dintre muncitoare au fost anunțate că sunt concediate și nu au mai fost lăsate să intre în unitate. Este vorba de cele care au îndrăznit să dea declarații mass-media. Muncitoarele spun că au fost amenințate că, dacă vor mai ridica pretenții cu privire la salarii și la numărul de ore lucrate, vor avea aceeași soartă ca și colegele lor.

A. B.

În cadrul unei vizite la OJPC Comerțul arădean - verificat de inspectori maghiari

Zilele trecute OJPC a primit vizita unor delegații din partea Inspectoratului pentru Protecția Consumatorului din Ungaria. În cadrul acestei întâlniri, au fost efectuate controale la patru unități economice, verificându-se în special produsele alimentare și jucăriile, așa cum arătam în ziarul nostru de ieri.

Au fost colectate mai multe probe de la alimente pe care nu era specificată data fabricației, cum ar fi conservele de pește și parizeul.

În ceea ce privește jucăriile au fost retrase din comerț acele produse care din cauza capetelor ascuțite puteau provoca răni copilului. Ele au fost trimise laboratorului Castil din București.

Altă problemă constatată în magazinele arădene o reprezintă ghirlandele luminoase. Nefiind prevăzute cu izolații întărite în dreptul beculețelor și a ștecherelor, constituie pericol de incendiu.

„În Ungaria aceste produse de proastă calitate au fost retrase de pe piață. Același lucru încercăm să-l facem și noi, cu toate că finalizarea acestui plan este greu de realizat, datorită numărului mare de persoane care le importă", a precizat dl. Gelu Fluieraș, directorul OJPC.

În cadrul discuțiilor pe care conducătorii OPC București și IPC Budapesta le-au purtat s-a pus accent pe migrația de mărfuri cumpărate de turiștii români din Ungaria, printre care se numără și cazanele de termotecă. **„În general ele sunt aduse în țară cu taxele vamale achitate. Cu toate acestea ele nu beneficiază de garanții. OPC a solicitat reprezentanților IPC din Ungaria să precizeze firmele care comercializează astfel de mărfuri, să asigure garanții pentru ele și în România"** a relatat dl. Florincaș.

M. MICAN

JOI, 14 DECEMBRIE 2000

TVR 1
7,00 Telematinal
9,00 Jurnal regional
9,40 Practic TV
10,30 TVR Cluj-Napoca
11,20 TVR Iași
12,10 TVR Timișoara
13,00 Tezaur folcloric - rel.
14,00 Jurnalul de prânz
14,15 CiberFan
14,30 Drepturile omului
15,30 Între noi, frații - s.
16,00 Convietuiri
17,30 Încurcături în familie - s.
18,00 Milenium
18,10 Medicina pentru toți
19,00 Infomania
19,10 Avanpremieră Știri
19,15 Pasiuni - s.
20,00 Jurnal * Meteo
20,40 Sport
20,45 Justiție militară - s.
21,35 Cu ochii'n 4
22,20 Reflecții rutiere
22,35 Academia de presă
23,50 Jurnalul de noapte
0,10 Marele Jazz

TVR 2
7,00 Călătoriile lui Ics - rel.
7,35 Sabrina, vrăjitoare la 17 ani - rel.
8,05 Desene animate
8,35 Toți, împreună
9,20 Paralele inegale - rel.
11,00 Ferma - rel.
12,05 Mistere și scandaluri - rel.
13,00 Documentar - rel.
13,30 Tribuna partidelor parlamentare
14,00 Desene animate
14,45 Femeia ispititoare - s.
15,30 Veni, video, vici!
15,50 Germaine și Benjamin - s.
16,40 Atlas - rel.
17,10 Valurile Dunării la Galați
17,40 Familia și legea - s.
18,30 Telejurnal TVR 2
19,00 Cinci pentru națiune
20,45 S Club 7 la Miami - s. primul episod
21,15 Pragul de sus
22,40 Știri
22,45 Știri bancare și bursiere
22,50 Flori dintr-o altă lume - dramă, Spania, 1999
0,35 TVM. Mesager

PRO TV
7,00 Bună dimineața!
10,00 Tânăr și neliniștit - s., rel.
11,00 Oglinda timpului - s. ultimul episod
(●) **11,30 Papa Ioan Paul al II-lea - Filmul vieții** - biografic, SUA, 1984
(●) **14,15 Sunt plecat în oraș** - f. rel.
16,00 Tânăr și neliniștit - s.
16,55 Jocuri magice
17,00 Știrile Pro TV
17,40 Sens unic
17,45 Teo
18,45 Pro TV te ascultă ce vezi * Vremea
18,50 Dăruiești și câștigi
19,00 Știrile Pro TV
(●) **20,00 Aproape liber** - comedie, SUA, 1990, cu Steve Martin, Rick Moranis
21,55 Știrile Pro TV
22,00 Chestiunea zilei
23,45 Știrile Pro TV
0,00 Zero
1,00 Omul care aduce cartea
1,05 Profit.
1,10 Pro TV te ascultă ce vezi
1,15 Seinfeld - s.
1,45 Pensacola - forța de elită - s.
2,30 Doug și Carrie - s.

TV ACASĂ
7,40 Acasă la bunica - rel.
7,50 Căsuța poveștilor - rel.
8,00 Miracolul iubirii - s. rel.
9,00 Dragoste și putere - s. rel.
9,30 Fiorella - s. rel.
10,35 Luisa Fernanda - s. rel.
11,20 Iubire fără limite - s. rel.
12,15 Dragoste nebună - s. rel.
13,05 Ia-mă acasă - rel.
13,40 Tristana - f. rel.
15,30 Înger sălbatic - s.
16,20 Desene animate
16,30 Miracolul iubirii - s.
17,25 Acasă la români
17,30 Dragoste și putere - s.
17,55 Știrile zilei
18,00 Fiorella - s.
18,50 Acasă la bunica
19,00 Iubire fără limite - s.
19,55 Desene animate
20,00 Știrile de Acasă
20,35 Vremea de Acasă
20,40 Dragoste nebună - s.
21,40 Luisa Fernanda - s.
22,45 Dragoste modernă - f., SUA, 1981
0,20 Dragoste și putere - s.
0,55 Știrile de Acasă
1,30 Acasă cu Ruxandra Săraru - rel.
3,00 Acasă la români - rel.

ANTENA 1
7,00 Observator
8,00 Neața
11,00 Întoarcerea Marelui Blond - comedie, Franța, 1974
13,00 Știrile amiezii
13,15 Dragostea învinge - s.
14,00 Comoara din Atlantis - aventuri, SUA, 1998
16,00 Zile din viața noastră - s.
16,45 Vouă. Divertisment
16,50 Joi TeleEurobingo 2
19,00 Observator
19,45 Vouă. Divertisment
19,50 Din dragoste, cu Mircea Radu
(●) 21,30 Brigada mobilă
22,00 Marius Tucă Show
23,00 Observator
23,25 Vouă. Divertisment
23,30 Noaptea târziu cu Mircea Badea
(●) **0,30 Jake Speed** - thriller, SUA, 1986
2,00 Dragoste învinge - s. rel.

PRIMA TV
7,00 Milagros - s., rel.
8,00 Prima Mix!
15,00 Milagros - s.
15,55 Clip Art
16,00 Stil - rel.
17,00 Detectivi de elită - s.
18,00 Focus
19,00 Real TV
19,30 Impact
19,55 Caricatura zilei
20,00 Joker
21,50 Cronica cârcotașului
22,00 Focus
22,30 Obiectiv
23,30 Impact - rel.
0,00 Detectivi de elită - s. rel.
0,55 Clip Art
1,00 Focus - rel.

TELE 7 ABC
7,00 Bună dimineața, România!
10,00 Gala Tele 7
11,00 Dați vina pe Corina - rel.
12,00 Reporter Tele 7 - rel.
13,00 Ora unu a venit - rel.
13,15 Documentar
13,45 Clubul microbiștilor - rel.
14,45 Derrick - s.
16,00 Post Meridian
17,00 Dați vina pe Corina!
18,00 As Show
18,50 Pariul Trio
19,00 Telejurnal
19,30 Țara noastră
19,40 Gura lumii
19,50 Cartea de citire
20,00 Dan Diaconescu în direct
20,50 Pariul Trio
22,00 Telemedicina
23,15 Viața noastră cea de toate zilele
1,00 Ora unu a venit - rel.

TV ARAD
7,00 Știri TVA - rel.
7,30 Emisiune în limba germană - rel.
8,00 Neața
11,00 Întoarcerea Marelui Blond - comedie, Franța
13,00 Știrile amiezii
13,15 Dragostea învinge - s.
(●) **14,00 Comoara din Atlantis** - rel.
16,00 Zile din viața noastră - s.
10,45 „Vouă"
16,50 Divertisment
18,00 Viața spirituală
18,30 Știri TVA
19,00 Observator
19,45 „Vouă"
19,50 Din Dragoste
(●) 21,30 Brigada Mobilă
22,00 Marius Tucă Show
23,00 Știri TVA
În continuare program identic cu cel al Antenei 1

TV INTERSAT
8,25 Deschiderea programului
8,30 Cafeaua de dimineață
9,30 Trei destine - s.
10,15 Preciosa - s.
11,00 Știrile Intersat * Vocea străzii * Reportajul zilei - rel.
12,00 Film artistic - rel.
13,30 Comorile lumii - rel.
13,45 Obiectiv economic - rel.
14,00 Radical Power - s.
14,30 Provocarea naturii - s.
15,00 Trei ceasuri rele - rel.
16,00 Emisiune în limba maghiară
17,00 Umbre - rel.
17,15 Maeștrii cascadoriei - s.
18,00 Avanpremiera știrilor Intersat
18,02 Maeștrii cascadoriei - s.
18,14 Poanta zilei
18,15 Știrile Intersat * Vocea străzii * Reportajul zilei
19,00 Trei destine - s.
20,00 Destine - s.
21,00 Preciosa - s.
22,00 Bumerang - s.
22,30 Puls economic
23,30 Știrile Intersat * Vocea străzii * Reportajul zilei - rel.
(■) 0,15 Erotica
1,15 Închiderea programului

HBO
10,00 Mereu învinși - dramă, SUA, 1998
11,45 Arahnofobia - horror, SUA, 1990
13,30 O dorință simplă - comedie, SUA, 1997
15,00 Ce-am avut și ce-am pierdut - comedie, SUA, 1997
16,45 Creaturi fioroase - comedie, SUA, 1997
18,15 Prințul Egiptului - animație, SUA, 1998
20,00 Gideon - dramă, SUA, 1999
21,45 Vampirii - horror, SUA, 1998
23,30 Cinematograful misterelor - comedie, SUA, 1996
0,45 Fiica soldatului - dramă, SUA, 1998

ATOMIC TV
7,00 Selector
10,25 Reactor
10,30 Atomic Café - rel.
11,00 Atomix
14,00 Interactiv
15,30 Proaspete și fierbinți
15,55 Reactor
16,00 Metropolis
17,00 Selector
19,00 Atomix
21,55 Reactor
22,00 Hai Hui - rel.
22,30 Selector
23,00 Klub Bizzar - rel.
0,00 Insomnia

RADIO ARAD & RADIO CONTACT (99,1 MHZ)
6,00 Lupta cu somnul; 8,00 Bună dimineața, Arad!; 10,00 Tovarășii mei; 12,00 Pulsul zilei; 13,00 Simți NRG!A; 14,00 Radiomagazin DW; 15,00 Contact FM; 17,00 Muzica generației în loden; 18,00 Radiomagazin Radio France International; 19,00 Bună seara, Arad!; 20,00 Ce și pentru cine?; 21,00 Seară de Seară; 22,00 În arșița muzicii; 24,00 Contact FM

RADIO PRO FM (92,1 MHz)
1,00-3,00 TOP 30 AIRPLAY PRO FM (r) cu Cristi Schnebli; **3,00-5,00 MUZICĂ; 5,00-5,30 BULETIN DE ȘTIRI** la fiecare sfert de oră; **5,30-8,00 PRO FM PÂNĂ LA UNU** cu Nono Semen și Laura Călăceanu; **7,00-10,00 PRO FM PÂNĂ LA UNU** cu Cătălin Lăpușcă; **10,00-13,00 PRO FM PÂNĂ LA UNU** cu Mihai Dobrovolschi; **13,00-14,00 13-14 CU ANDREI** cu Andrei Gheorghe; **14,00-17,00 POFTIM PRO FM cu** Cristian Pavel; **17,00-19,00 ARBEMA PREMIUM MUSIC** cu Cătălin Lăpușcă; **19,00-22,00 ACULTĂ-ȚI MUZICA** cu Andi Moisescu; **22,00-23,00 AUTO PRO FM CLUB** cu Dan Vardie; **23,00-1,00 RONDUL DE NOAPTE** cu Răzvan Exarhu

RADIO TIMIȘOARA
6,00 Ceasurile dimineții; 8,00 Muzică populară cu dedicații; 9,00 Cânt din suflet; 9,35 Amintiri, amintiri; 10,00 De zece ori România; 11,00 Gramofon; 12,00 Miez de zi la polul vest; 13,00 Emisiune în lb. germană; 14,00 Emisiune în lb. maghiară; 15,00 Emisiune în lb. sârbă; 16,00 Radio cocktail; 18,00 Actualitatea radio; 18,10 Un răspuns pentru fiecare; 19,00 Radiojurnal; 19,15 Vârful de lance; 20,05 Călătorie în lumea poveștilor ; 20,15 Școala pământului; 21,00 Curierul de seară. Știri: 6,00; 7,55; 9,00; 11,00; 12,50; 17,00; 20,00; 21,00; 21,55. **Radio Jurnal:** 7,00; 16,00; 19,00.

RADIO SEBIȘ
6,00 Matinal 21
9,00 Tu alegi!
10,00 Cafeaua de zece
12,00 Secvența 21
14,00 La porțile dorului - muzică populară
15,00 Magazin 21
17,00 Lentila de contact
18,00 La mulți ani! - muzică populară și dedicații
19,00 Expresul de seară
22,00 Club 21
0,00 92,1 Insomnii

DISCURSUL POLITIC

Titu Maiorescu a scris un studiu intitulat **„Oratori, retori, limbuți"**. Orator este cel care vorbește frumos și cu substanță. Retor este cel care vorbește bine, dar nu spune mai nimic. Limbutul nu cred că mai merită să-l definim pentru că se știe ce este și ce poate.

Politicianul, prin excelență, ar trebui să fie un bun orator. Nu zic că este condiția **sine qua non** pentru a fi un bun politician. Însă, după cum i-am putut vedea la lucru după '89, politicienii români sunt departe de ideea de oratorie. Ceea ce explică destule eșecuri atât în forurile politice, cât și în întâlnirile pe care oamenii politici le au cu cetățenii. Agramați, la modul propriu, aproape analfabeți în stăpânirea lexicului modern, lipsiți de logică în exprimare și fără un bagaj cât de cât serios al terminologiei politice, politicienii români s-au făcut de râs de câte ori au deschis gura în fața auditoriului.

Mă întreb câți dintre politicienii români au încercat să învețe puțină oratorie și, de ce nu, de câte ori s-au studiat vorbind în fața oglinzii. Demosthene, care avea un deficit de vorbire, lua pietricele în gură și încerca âstfel să vorbească, căutând să atenueze acest defect.

Cât de important este discursul politic și ce impact a avut el asupra electoratului a fost demonstrat de recentele alegeri din România. C. V. Tudor - singurul care se apropie atât ca mod de abordare a discursului, cât și ca gestică și mimică de ideea de oratorie - a demonstrat că nu e totuna cum te adresezi oamenilor. Chiar dacă în conținut retorica lui C. V. Tudor a fost cu puternice accente demagogice și populiste, ținuta oratorică a discursului vadimist a fost una demnă de luat în seamă. Talent nativ, dar și „consumator" de cultură generală, C. V. Tudor are la dispoziție suficiente elemente pentru ca discursul său politic să se apropie de ceea ce se numește oratorie. Dacă luăm în considerare clasificarea lui T. Maiorescu, C. V. Tudor este mai degrabă un retor, iar nu un orator. Să recunoaștem însă că adeseori C. V. Tudor s-a apropiat în mod simțitor de ceea ce se numește oratorie.

Încercări de retorică în Parlamentul României au mai „comis" și A. Păunescu sau un Gh. Dumitrașcu, dar ultimul prea se apropia de Caragiale și impresia generată era mai degrabă cea de caraghioslâc.

Desigur, nu oratoria este problema cea mai gravă a politicianului român. Incultura generală și incultura politică ar ocupa primul loc. Excelează la acest capitol parlamentarii PRM. Ar mai fi apoi oportunismul și lupta pentru interesele personale sau de partid. Ș. a. m. d.

S-a văzut însă în ce măsură un orator poate bascula dintr-o parte în alta opinii, atitudini, oameni. Revenind la Vadim, vreau să atrag atenția că acesta nu și-a spus încă ultimul cuvânt. Din nefericire, în Parlamentul României Vadim nu are concurent pe măsură la acest capitol. Pentru că în România politicienii sunt corigenți la materia discurs politic. Ca și la altele, de altfel.

I. IERCAN

PARLAMENTUL SE ORGANIZEAZĂ

☛ Mandatele vor fi validate vineri ☛ Președintele Biroului Permanent va fi membru al PDSR ☛ Se negociază componența comisiilor parlamentare și posturile de președinți ai acestora

Luni a avut loc prima ședință a Parlamentului României în noua formulă, ocazie cu care a fost formată comisia de validare a mandatelor parlamentare. Comisia de validare - din care face parte și deputatul de Arad **György Tokay** - își va încheia activitatea vineri, după care se poate trece la alegerea instituțiilor interne ale Parlamentului. Între timp însă, au loc negocieri între partidele parlamentare în legătură cu componența organelor parlamentare: Biroul Permanent, Președinte, vicepreședinți, chestori, cenzori, președinți de comisii, componența comisiilor etc.

Președinții Birourilor Permanente vor fi desemnați, așa cum este normal, din rândul partidului majoritar - PDSR, partid care mai dorește și câte doi vicepreședinți pentru fiecare din cele 8 sesiuni parlamentare. Celelalte posturi în Biroul Permanent vor fi împărțite conform proporției partidelor parlamentare. În această legislatură, s-a hotărât ca un post de chestor să revină minorităților naționale.

În ceea ce privește comisiile permanente, (14 la număr), PDSR și-a exprimat dorința de a obține președinția a patru dintre acestea (la Camera Deputaților) considerate a fi foarte importante: Apărare, Justiție, Buget-Finanțe și Politică Externă. PNL ar dori, la rândul său, președinția a 3 sau 4 comisii - Economie și Privatizare, Industrie și Comerț, Agricultură și, eventual, Administrație Publică. Și, desigur, enumerarea ar putea continua cu celelale partide parlamentare...

În ceea ce privește componența comisiilor, fiecare parlamentar a înaintat o serie de opțiuni personale în funcție de pregătirea profesională a fiecăruia și de activitatea profesională anterioară. Precizăm că parlamentarii vor face parte dintr-o singură comisie. Desigur, parlamentarii mai vechi vor dori să-și păstreze locul în comisiile în care au activat în legislaturile trecute: deputatul UDMR Arad **György Tokay** optând pentru Comisia pentru Drepturile Omului, Minorităților și Culte, iar **Titus Gheorghiof** (PNL) pentru Comisia de Industrie și Comerț. Ca fapt divers, președinția ultimei comisii este dorită de controversatul deputat PRM Mitică Dragomir... Parlamentarii arădeni care se află pentru prima dată în Parlament au înaintat o listă mai largă de preferințe, urmând să activeze în una dintre comisii, în funcție de hotărârile grupului parlamentar căruia îi aparține și a discuțiilor dintre grupurile parlamentare.

FLAVIUS GHENDER

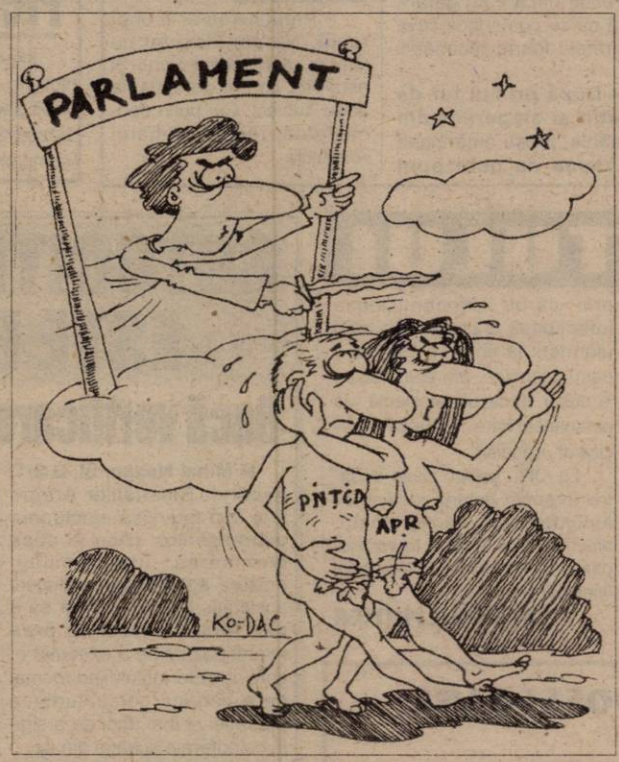

IMPRESII DIN PARLAMENTUL ROMÂNIEI

Zilele trecute, noul Parlament s-a reunit. Senatorii în sala „Omnia", fostă sală de plenare a C. C. al PCR, deputații în impresionanta și majestuoasa sală a Parlamenului din Casa Poporului. Nu s-a întâmplat nimic deosebit, afară de câteva picanterii. Cei mai vechi în Parlament au intrat siguri, s-au plimbat degajat prin holuri, săli și prezidii. Cei noi s-au așezat modest în băncile grupurilor parlamentare. Stoica cu Gheorghiof de mână, conduceau sau pretindeau că ei conduc opoziția, pe de altă parte liderii PRM a fost lăsați în umbră de artiștii lirici - cum se intitulează Irina Loghin și Ion Dolănescu.

În ce privește alegerea conducerii comisiei de validare, a fost o deplină înțelegere între PDSR și PRM în Camera Deputaților. PDSR și-a adjudecat cu aprobarea tacită a PRM președinția, iar PRM vicepreședinția. În rest, jocurile erau făcute în culise, încât majoritatea a ridicat mâna în mai puțină cunoștință de cauză.

La Camera Deputaților, președintele de vârstă, doamna Mitzura Arghezi molfăia pe un corn, în timp ce mai vorbea, citind din discursul pregătit de staff-ul PRM, la care fosta putere s-a simțit jignită și a oprit-o prin vociferări. La Senat, între două voturi, domnul Ionescu Quintus mai ațipea, deșteptat fiind doar de „aplauze". În rest, nu pot să spun că am fost impresionat de „atmosfera parlamentară".

D. ZĂVOIANU

Pro și contra PNȚCD - ÎNTRE DISCIPLINĂ ȘI DEMOCRAȚIE INTERNĂ

Dudu Ionescu, președinte al Biroului interimar de Conducere al PNȚCD a anunțat procedura de alegere a viitoarei conduceri la congres: președintele și secretarul general vor fi aleși prin vot direct, iar cei opt vicepreședinți vor fi aleși pe o listă. Există unele „voci" care se pronunță împotriva acestui sistem, care este de natură conservatoare, însă cei mai mulți consideră că la ora actuală sistemul trebuie păstrat, întrucât promovează disciplina de partid. Ce cred țăraniștii arădeni despre aceasta, în rândurile de mai

Vasile Ciobancan, președinte PNȚCD Arad: „Am încredere în Dudu Ionescu"

„Sunt destui care cred că ar fi preferabil un vot individual, pentru că în acest fel s-ar evita strecurarea pe listă a unor persoane indezirabile. Nu pot să mă pronunț acum, în calitate de președinte de partid, asupra acestui lucru. Personal, cred că ar fi mai potrivit votul individual, dar ca președinte voi putea da un răspuns după consultarea Biroului. Oricum, am încredere în Dudu Ionescu."

Cosmin Galu, purtător de cuvânt PNȚCD Arad: „Trebuie restabilită autoritatea în partid"

„Mai ales acum, fiind în opoziția extraparlamentară, trebuie restabilită autoritatea în partid. Sistemul de vot pe liste a fost testat la alegerea Biroului interimar de Conducere, când s-a votat echipa alcătuită de către președintele ales. Este o formulă menită să asigure unitatea demersului politic și organizatoric al partidului pe viitor. În fapt, într-un partid, responsabilitățile de maximă importanță aparțin președintelui și secretarului general, în jurul cărora se formează o echipă. Sistemul și-a dovedit deja eficiența, la puțin timp după ședința Forumului Tranzitoriu, fiind deja alcătuite comisiile de lucru pentru pregătirea Congresului și - iată - a fost alcătuit un guvern în umbră."

Claudiu Cristea, vicepreședinte PNȚCD Arad: „Sistemul trebuie schimbat"

„Părerea mea este că sistemul trebuie schimbat, pentru că nu mai este eficient. Personal, aș merge pe varianta PD, care votează o moțiune, alcătuită de o echipă și prezentată de către liderul echipei, care devine în mod automat candidat la președinția partidului. În acest fel se asigură o coordonare perfectă, atât pe plan politic, cât și funcțional. Vreau să precizez că acest sistem ar trebui introdus abia după Congres, care ar vota această schimbare. Deocamdată, formula anunțată de către Dudu Ionescu trebuie respectată, pentru că așa prevede Statutul. Or, propunerile de modificare a Statutului vor fi discutate abia la Congres."

▼▼▼

Așadar, țăraniștii sunt puși în fața unei dileme: ori acceptă fără crâcnire o conducere formată de către președinte și secretarul general, ceea ce aduce a dictatură, ori vor opta pentru o democrație internă, care poate genera oricând anarhie, scindări și lupte intestine. Rămâne de văzut dacă pentru instaurarea unei democrații reale este necesară o primă fază de dictatură. De asemenea, rămâne de văzut dacă aceasta nu va duce la o nouă scindare a ceea ce a mai rămas din PNȚCD.

SIMION TODOCA

REFORMĂ CU MĂNUȘI

☛ *(Urmare din pagina 1)*

În perioada 90-96, PDSR însă nu s-a remarcat ca un partid excesiv de reformist. Politica doi pași înainte unul înapoi a vlăguit capacitatea populației de a suporta costurile unei reforme care tot amânate, a devenit insuportabil de dureroasă. PDSR a lăsat o țară obosită și a moștenit de la fosta guvernare una și mai vlăguită. Dintre cele 12 țări candidate la aderarea la Uniunea Europeană, România este la aproape toate capitolele ultima. În plus, 40 la sută din populație trăiește cu doar doi dolari pe zi de persoană, deci sub pragul sărăciei. Mai mult, chiar jumătate din acest număr supraviețuiește în sărăcie extremă. Sociologii consideră că o țară atinge o situație explozivă social dacă 15% din populație trăiește sub pragul de sărăcie. Or, 11 ani de guvernări succesive de stânga ori dreapta au transformat 4 români din 10 în săraci lipiți.

Aici se află sursa de putere a partidelor populiste - extremiste. Și în consecință principala provocare pentru actuala guvernare. Orizontul de așteptare a românilor care au votat PDSR este extrem de înalt. Coaliția de centru-dreapta a fost trimisă în opoziție sau chiar dată afară în șuturi din Parlament tocmai pentru că nu a reușit să răspundă imenselor speranțe ale populației. După alți patru ani aproape irosiți pentru reformă, așteptările au crescut pe măsura deteriorării situației economice a majorității cetățenilor. Povara aceasta a moștenit-o cabinetul lui Adrian Năstase. În plus e iarnă, cel mai dificil moment posibil pentru un guvern într-o țară ca România să preia puterea. Isărescu a propus pe ultimele luni ale mandatului său o serie de măsuri de protecție socială. E drept, a lăsat și o rezervă valutară importantă și mai ales o ușoară creștere economică. Năstase pare conștient că în primul rând trebuie să facă pe dracu-n patru să treacă iarna. Are și sprijinul centralelor sindicale care și-au propulsat destui lideri pe listele PDSR. Dar apoi trebuie să facă reformă. La început cu mănuși, apoi fără. Semnalul dat de FMI încă înainte de instalarea cabinetului său e clar: vreți bani, faceți reformă. Faceți reformă și veți reuși să îmbunătățiți nivelul de trai substanțial.

Vorba bătrânului lider PDSR: „Timpul nu mai este aliatul nostru. Trebuie să acționăm cu rapiditate..." Păi nu avem o țară minunată, dreapta mimează reforma și stânga o face. Nu vreau să cred că se face c-o face, pentru că altminteri s-ar putea ca tribunul să aibă dreptate. „În fiecare român crește un mic Vadim."

PRIMARUL ARADULUI CAUTĂ PRIETENI ÎN AMERICA

● dialog cu d-l Dorel Popa

☛ (Urmare din pagina 1)

Am discutat cu ei despre relațiile dintre universitățile noastre. Oamenilor de afaceri le-am prezentat oportunitățile de a face mici afaceri în Arad. Am răspuns la întrebările lor legate de climatul social, de ce înseamnă sindicate, șomaj, liniștea socială, lucruri care interesează. Am primit asigurări că vor veni două echipe mari de oameni de cultură și de afaceri, în două serii: prima în martie - aprilie 2001, cealaltă în iunie-iulie.

– Alte repere?

– În Chicago am fost invitat la recepția dată de Consulatul Român cu prilejul Zilei Naționale a României. Am avut întâlniri cu consulul general Sever Voinescu și cu consulul Ioan Pușcaș. Au fost prezenți mai mulți români, oficialități americane și români din diaspora, în special din comunitatea românească de acolo, cum ar fi dr. Alexandru Popa, arădean, Ocativian Cojan, om de afaceri din Timișoara stabilit acolo și alți câțiva.

– Mai trăiesc românii de acolo sărbătoarea națională?

– Cei care au fost au trăit-o.

– Câte persoane au fost?

– Cam 150. A fost și o interesantă expoziție a unui pictor american care va veni să expună și în Arad. Mi s-a luat un interviu de către o televiziune românească din Chicago. Un alt reper ar fi contactul cu biroul guvernatorului statului Ilinois, George H. Ryan, un om deosebit care sper că va vizita România anul viitor. Am luat legătura cu primarul orașului Oklahoma, un om foarte deschis. El va vizita orașul anul viitor. Până atunci va încerca să trimită oameni de cultură din învățământul american, să promovăm niște schimburi de experiență și relații de afaceri.

– Cum a fost percepută imaginea Aradului în periplul dvs.?

– În afară de cei avizați care știau câte ceva despre România și Arad, ceilalți nu au știut nimic despre noi. Cei care ne cunoșteau s-au arătat deschiși și mi-au promis că se vor mișca înspre noi. Pentru asta trebuie să oferim și noi garanțiile noastre: de pace socială, relație controlată cu sindicatele, adică stabilitate. Ei vor să vină și sunt interesați dacă li se garantează că se poate face ceva în termeni foarte rezonabili aici.

– După primul tur de scrutin al alegerilor din România, presa americană nu vedea cu ochi buni rezultatele obținute...

– Ar fi fost catastrofal pentru noi să câștige extremismul în România. Dincolo de a avea ceva personal cu cineva sau cu vreun partid, m-am referit la imaginea României în străinătate. Dacă nu s-au sfiit să aplice sancțiuni Austriei, s-ar fi terminat catastrofal și multe din posibilitățile noastre. Și-au exprimat chiar anumite temeri legate de viitorul președinte. Temeri care au fost parțial risipite de mine și, în urma alegerilor, de realitatea din țară.

– Veți pleca ambasador al României în SUA, așa cum s-a zvonit?

– Propunerea ar fi onorantă. Nu am discutat cu nimeni oficial acest lucru. Și asta-i tot ce am de spus, la acest subiect. Cel puțin deocamdată, rămân primarul Aradului.

ÎN DIALOG CU CITITORII

Aflată în vizită în România, doamna Maria Magdalena Burda, cu domiciliul în Germania, reclamă „tratamentul" la care a fost supusă de familia Sacmarean din Arad, în urma unor neînțelegeri: „Soții Sacmarean au beneficiat de nenumărate ori de ajutorul nostru, scrie doamna Burda. I-am primit în nenumărate rânduri în vizită în Germania, i-am împrumutat cu bani. Pentru a-și cumpăra un autoturism, le-am acordat 10.000 (zece mii) de mărci germane. După ce le-am înmânat această sumă, le-am cerut să semneze o declarație în fața notarului, dar au refuzat, pe motiv că ei nu sunt hoți să nu ne înapoieze împrumutul. Insistând, soții Sacmarean m-au brutalizat, aplicându-mi câteva palme. Cum s-ar zice: faci bine și aștepți rău. Sau, generozitate răsplătită cu pumnul."

Stimată doamnă, în cazul în care ați suferit o vătămare corporală și puteți dovedi cu probe acest lucru, este recomandabil să vă adresați judecătoriei, singura instanță abilitată să rezolve asemenea întâmplări nedorite. În ceea ce privește împrumutul, ar fi trebuit să cereți chitanță înainte să fi înmânat banii fără să primiți nici o garanție materială. Și în această problemă însă, tot justiția are competențe, în caz că vă hotărâți să urmați calea legii. Vă amintim că în fața instanței, nu sunt suficiente declarațiile reclamantului; trebuie dovezi. Dacă aveți martori, atunci ar fi o șansă.

ȘTEFAN TABUIA

Precizări făcute de ambasadorul SUA

Într-o notă adresată ziarului nostru, ambasadorul SUA, James Rosapepe, susține că investițiile americane în România sunt cel puțin de două ori mai mari decât cifrele prezentate în statisticile oficiale. Analiza ambasadorului se bazează atât pe statistici oficiale, cât și pe informații furnizate de 2500 de companii cu capital american care activează în România.

BOALA SĂRUTULUI

Mononucleoza infecțioasă, sau boala sărutului, cum i se mai spune, continuă să prindă din ce în cel mai mult teren. **Dr. Voicu Văgălău,** șeful secției ORL din cadrul Spitalului Municipal, avertizează că în această perioadă boala sărutului este în fază endemică și, periodic, ia forme epidemice în anumite colectivități de tineri. Ca simptomatologie, boala sărutului seamănă cu amigdalitele acute purulente, frecvente în această perioadă: febră mare, dureri de cap, dureri de înghițire, chiar vărsături.

Dr. Văgălău recomandă ca toate cazurile care ridică probleme de diagnosticare să fie îndrumate la medicii ORL, pentru a se lua din timp măsurile care se impun. Față de amigdalita acută purulentă, boala sărutului face ravagii în organism: prăbușește într-un timp scurt imunitatea și afectează funcția hepatică. Boala sărutului este contagioasă și se ia, evident, prin sărut. „Mononucleoza infecțioasă a crescut în mod alarmant la tineri. De la trei - patru cazuri/an, am ajuns acum la peste 10 cazuri. Incidența - la persoanele între 14-30 ani" - precizează dr. Văgălău.

La ORL se fac zilnic două-trei internări pentru pacienți cu amigdalită acută purulentă, afecțiune des întâlnită în această perioadă. Bolnavii sunt în special tineri până la 25 de ani.

TEODORA MATICA

AUTOCITIREA CONTOARELOR ESTE PERFECT LEGALĂ!

Dacă verificarea gestiunii s-ar fi făcut la timp...

■ **Mihai Neagu, bl. B 9/1, Arad:** 1. Salariaților Arterm le-a fost interzisă efectuarea debranșărilor, chiar și după terminarea programului, măsura aparținând conducerii societății. De altfel, dacă ea a fost făcută corect nu prea interesează cine a executat-o, sarcina Artermului fiind tocmai de a verifica corectitudinea operației și mai apoi de a sigila caloriferele scoase din uz.

2. Cum bine ați văzut, ziarul nostru a scris mereu despre prostul obicei al Artermului de a târăgăna zile și săptămâni în șir repararea și remontarea unor contoare de căldură defecte. Evident că **în acest răstimp asociațiile de proprietari respective plătesc căldura în sistem pausal la un preț foarte piperat: de două și chiar trei ori mai mare decât până atunci!** Așa este: nu e normal asemenea lucru și, deocamdată, singurul mod de a obliga Artermul să revină la bunele maniere sunt dezvăluirile și intervențiile ziarului. Normal că îl puteți da și în judecată.

3. Nu, fiul dv. nu are dreptul să primească acea garsonieră după plecarea definitivă în străinătate a titularului, doar dacă el ar fi locuit acolo efectiv cel puțin un an de zile și a doua condiție, să fi fost trecut în contractul de închiriere. Reglementarea aceasta o găsiți în Legea locuinței, Legea 114/1996, la art. 27. Ne pare rău, dar aceasta este legea.

4. Dacă verificarea gestiunii asociației s-ar fi făcut trimestrial, așa cum cere legea nu ați fi ajuns la ce ați ajuns. Rămâne ca Judecătoria să decidă dacă și ce vină are în acest caz comisia de cenzori. Chestia cu plata în solidar de către președintele comisiei de cenzori aparține vechii legislații, care a fost abrogată, așa că indiferent ce v-ar fi spus nu știu cine nu are valoare, instanța de judecată rămânând singura care va decide ce și cum.

Am mai spus-o: nu ne deranjează și alte puncte de vedere atâta vreme cât ele se bazează pe lege și ziarul „Adevărul" a publicat și nu o dată asemenea puncte de vedere, dar nu are rost să intrăm în discuție cu cei care nu cunosc și nu se bazează pe lege, ci pe tot felul de păreri exclusiv personale.

În sprijinul asociațiilor de proprietari

Într-adevăr, **Legea 114 este defectuoasă sub multe aspecte, dar la ora actuală ea este singura lege în domeniu și, place sau nu place, trebuie respectată.**

Calcularea penalităților - o treabă sensibilă

V. Gornic, Arad și alții: 1. Nu este nici o greșeală: Legea 114/1996 prevede că pentru dobândirea personalității juridice o asociație de proprietari trebuie să se adreseze judecătoriei. Ulterior, printr-o ordonanță de urgență din noiembrie 1998, procedura de mai sus a fost modificată radical în sensul că o asociație nouă, spre a fi acreditată, trebuie să se înscrie doar la Administrația financiară, înscriere care se face pe baza procesului-verbal de la ședința de constituire a acordului de asociere și a statutului. Nu așa am scris noi în rubrica de săptămâna trecută?

2. Treaba aceasta cu penalitățile pentru întârzierea plății cheltuielilor comune este destul de sensibilă și spre a nu trezi suspiciuni și discuții este bine să fie hotărâtă nu de către comitet, ci de către adunarea generală.

3. Citirea contoarelor de apă caldă și apă rece se poate face fie de către o societate comercială, de regulă cea care asigură service-ul cotoarelor, fie de către administratorul asociației. **La fel de bună și legală este și autocitirea, proprietarul comunicând administatorului consumurile pe baza cărora se stabilesc cheltuielile lunare.** Hotărârea nr. 285/1999 a Consiliului Local consacrată exclusiv contorizării permite oricare din cele trei metode citate mai sus, cu precizarea că în cazul aplicării autocitirii, asociația trebuie să execute periodic o verificare a contoarelor din apartamente. În Arad, după câte știm, citirea contoarelor de apă caldă și rece se face, de regulă, de către administrator.

4. Chiriile pentru locuințele de stat administrate de Recons se stabilesc conform Ordonanței nr. 40 din aprilie 1999. Pornind de la datele oferite de dv., după părerea noastră, dl. Damian, directorul Recons, a procedat corect, Ordonanța 40 precizând clar care sunt tarifele de bază pentru fiecare categorie de suprafață. Astfel, reamintim, pentru suprafața locuibilă tariful pe metru pătrat este de 2000 lei, pentru antreu, culoar, verandă, bucătărie, debara, baie sau WC, tariful este de 800 lei/mp, iar pentru terasă, pivniță, boxe, logii, uscătorii și spălătorii, tariful este de 450 lei/mp.

Nu e nimic, nu sunteți singurul care face această confuzie. Deci, **suprafața locuibilă cuprinde** - zice legea - **suprafața tuturor camerelor de locuit, inclusiv holurile și camerele de trecere, în vreme ce suprafața utilă este formată din suprafața locuibilă plus dependințele.** Acum e limpede, nu?

MIRCEA DORGOȘAN

Celebra vindecătoare și posesoare a harului sfânt, prezicătoarea ELENA

PRIN PUTERILE MELE POT GHICI PREZENTUL ȘI VIITORUL,

iar lucrând cu magia albă pot rezolva probleme cum sunt: dezlegarea cununiilor, împac familii dezbinate, scot argintul viu la vederea persoanei, vindec impotența, epilepsia, dezleg farmecele de tot răul, aduc pace și liniște în casele oamenilor.

În atenția cititorilor! Cine apelează la tămăduitoarea ELENA în postul de Crăciun, se poate curăța de păcate, farmece și bolesteme de la rău-voitori. Spun cu mâna pe inimă și cu frică de Dumnezeu că din tot ce am spus este adevărat. Să ne ajute Dumnezeu!

MULȚUMIRI

◆ Mă numesc Corina din Arad și țin să mulțumesc ca și sutele de persoane celebrei prezicătoare Elena, care mi-a dezlegat cununia la 33 ani și numai prin minunatul ajutor prin descântec, mi-am putut găsi fericirea.

◆ Mă numesc Aurel din Sînicolaul Mare și doresc multă sănătate doamnei Elena, care mi-a împreunat familia, fiind despărțită de 3 ani de zile, mi-a adus fericirea în casă.

Apelați la telefonul 094.111.536 sau la 096.238.786.

(5914476)

O BUCATĂ DE PÂINE ȘI CĂLDURA DIN TRAMVAI ...

Într-o dimineață, recent, privirea călătorilor dintr-un tramvai era îndreptată spre un scaun pe care stătea un copil. Toată lumea și-a dat seama că micuțul de 4-5 ani era un copil al străzii. Murdar, subțire îmbrăcat, dar frumușel, acesta mânca liniștit, de parcă se afla la masa unui restaurant și nu într-un mijloc de transport în comun.

Nu deranja pe nimeni, își vedea de treabă. Mușca încet din bucata de pâine și parcă și mai încet dintr-un cârnat (primite probabil de la vreun călător), de teamă ca acestea să nu se termine prea repede. Dejunul primit s-a terminat, însă, și pe fața micuțului a apărut o undă de dezamăgire. Dar totodată și de satisfacție. Era sătul.

La fel de liniștit a luat de pe scaun o pungă în care se vedeau bancnote de 1000 și 2000 de lei și a răsturnat-o în poale. O femeie mai în vârstă și cu suflet mai mare, l-a întrebat grijulie, pe același ton în care își întreba probabil nepotelul: „N-ai un buzunar? Bagă-ți banii înapoi în pungă, să nu-i pierzi".

La ultima stație, toți călătorii au coborât. Micul boschetar a rămas liniștit pe scaun, pregătit să mai facă o tură cu tramvaiul. Și căldura de aici îl făcea să se simtă bine ...

GERLINDE KNAP

Ruga micuților de la Palatul Copiilor

„MOȘ CRĂCIUN TE RUGĂM SĂ TRECI ȘI PE LA NOI!"

În prag de sărbători și Palatul Copiilor se confruntă cu o gravă criză financiară. Se știe că această instituție este patronată de Ministerul Educației Naționale, care la rândul lui suferă de o acută lipsă a banilor. Sursele de finanțare sunt limitate și nimeni nu se înghesuie să sponsorizeze această instituție, poate, singura care mai formează și care se ocupă de micile talente. În cadrul Palatului funcționează cercurile de teatru muzical, aeromodele, ceramică, dans popular, canto, karate. Copiii își răpesc din timpul lor liber, pentru a participa la cercurile unde sunt înscriși. Majoritatea lor vin pentru că le place ceea ce fac, se simt bine în compania îndrumătorilor și învață să-și cultive talentul. Se fac eforturi deosebite pentru a oferi acestor minunați copii o mică bucurie cu ocazia sărbătorilor de iarnă. Bineînțeles părinții au pus mână de la mână astfel încât în desaga Moșului să se găsească și altceva decât cutii ... goale. Cu sprijin din partea firmelor și a altor instituții care ar putea oferi un mic ajutor, Moșul ar putea să aducă bucurie și acestor copii care trudesc să învețe mai mult ca alții. La ora actuală copii sunt foarte ocupați, fiecare se pregătește pentru „Festivalul lui Moș Crăciun", care va avea loc în perioada 18-22 decembrie. De asemenea ei sunt prezenți și în cadrul târgului „Daruri de Crăciun" organizat de C.C.I. Arad. Palatul Copiilor va orna un imens (pom) brad de Crăciun cu ornamente și globuri făcute în propriile ateliere de către copii care frecventează aceste cercuri.

SPITALELE NU AU ÎNȚELES CĂ ÎN ROMÂNIA SE ÎNTÂMPLĂ O REFORMĂ SANITARĂ

spune dr. GHEORGHE DOMȘA, director al Casei de Asigurări de Sănătate Arad

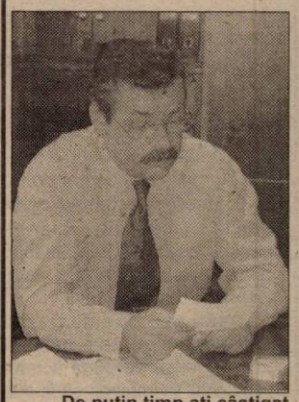

– De puțin timp ați câștigat concursul pentru ocuparea postului de director al Casei de Asigurări de Sănătate (CAS) Arad. Ați fost director și până acum. De ce a mai fost nevoie de acest concurs?

– N-ar fi fost nevoie de concurs dacă n-ar fi apărut Ordonanța 180 prin care se modifica structura organizatorică a Casei, prin aceea că CAS va fi condusă de un director general care va fi ordonator de credite și de un Consiliu de Administrație. Pentru că directorului general i se dădea o sarcină în plus (aceea de ordonator de credite), unii au considerat că este necesar să se dea un nou concurs. Nu trebuia dat pentru că postul era ocupat tot în urma unui concurs și concursul se organizează doar pentru posturi vacante. Dar am acceptat și varianta asta în ideea că președintele Casei Naționale trebuie să facă o evaluare a viitorului ordonator de credite. Totuși, nu ar fi trebuit să fie contracandidat la un asemenea concurs pentru că nu era concurs de ocupare a unui post vacant.

– Dar ați avut un contracandidat în persoana dr. Eugen Vancu, director al Direcției de Sănătate Publică Arad...

– Domnul dr. Vancu și-a dorit să vină la acest concurs. Nu l-am înțeles și n-o să înțeleg niciodată de ce, pentru că niciodată nu i-a plăcut de Casa de Asigurări de Sănătate, ba mai mult, apelativul pe care îl folosea când vorbea despre CAS era de „poștaș", spunând că poștașul are rolul de a lua banii și a-i duce la domicilii. De asta nu înțeleg de ce și-a dorit să vină aici. Să fie poștaș șef sau ceva de genul ăsta?

Pe de altă parte, dânsul este funcționar public și, conform Legii funcționarului public, nu are voie să dețină și alte funcții în alte instituții. În plus, este și directorul Centrului Medical din Micălaca, centru care nu funcționează de doi ani de zile, deși clădirea este finalizată și luată în administrare de către DSP (instituție al cărei director este) și mai ales că astă vară l-a susținut pe fostul prefect Neamțu, l-a încurajat puternic și probabil că acum s-a gândit că, dacă prefectul nu a reușit la acest concurs, reușește domnul director. Uitând că pentru aceasta trebuie să și stăpânești anumite elemente de management.

– V-ați clasat pe locul patru (cu 9,76) între 80 de candidați din 41 de județe. Cum a fost concursul?

– A avut gradul lui de dificultate prin faptul că este un concurs și există întotdeauna emoții. Faptul că m-am clasat pe locul patru denotă și altceva: deși noi, la nivel județean, am fost foarte mult criticați pe niște aspecte nu totdeauna corecte, Casa Națională a apreciat și apreciază în continuare munca ce se prestează la CAS Arad.

– Care este diferența între directorul care ați fost până acum și noua funcție dobândită în urma acestui concurs?

– Diferența nu e nici una. Și înainte, directorul general conducea operativ CAS, doar că acum i s-a adăugat încă un atribut, acela de ordonator de credite.

– Care va fi colaborarea dumneavoastră cu președintele Consiliului de Administrație al CAS?

– Relațiile cu Consiliul de Administrație sunt bune și vor rămâne bune. Toată activitatea Casei este condusă de directorul general al CAS, Consiliul de Administrație având rolul de a supraveghea bugetul de venituri și cheltuieli, politica de contractări - lucruri generice.

– Salariul dumneavoastră va fi modificat?

– Probabil că va fi modificat. În sus, bineînțeles, și nu în jos, dar nu pot să vă spun nivelul la care se va ajunge pentru că încă nu este modificat. Deocamdată iau tot salariul ăla vechi de 9 milioane 600 și ceva de mii.

– Ce noutăți sunt pentru asigurați?

– Nu prea sunt. Decât aceeași insistență în a-și plăti la timp contribuțiile la asigurările de sănătate pentru că legea este destul de severă în acest sens: dacă nu sunt plătite la timp asigurările de sănătate, se percep majorări de întârziere. În afară de faptul că îi expune la o cheltuială mai mare, îi expune și la riscul de a nu putea beneficia, în contul acestei asigurări, de servicii medicale gratuite.

În cei doi ani de funcționare a CAS, pentru asigurați s-a îmbunătățit foarte mult asistența medicală: în asistența medicală primară și de specialitate la ambulator - li se oferă condiții în care sunt consultați mult mai performant și decent (singura sursă de finanțare fiind CAS), bolnavii beneficiază de mult mai multe medicamente decât înainte, se pot face tratamente cu interferol (de la 2-3 pers./an/județ la 30-35), se face protezare totală de șold, proteze pentru membre, auditive, oculare, se merge pe gratis la computer tomograf la Timișoara. Sunt foarte multe lucruri bune. Dar nu poți face în doi ani de zile ceea ce nu s-a făcut în 20 de ani.

– Totuși, condițiile din spitale sunt jalnice. Se așteaptă cu sufletul la gură a treia rectificare de buget...

– Se așteaptă a „3000"-a rectificare pentru că dânșii nu înțeleg încă că în România se întâmplă o reformă sanitară și că banii trebuie cheltuiți pentru necesitățile reale ale populației, nu pentru necesitățile angajaților spitalului. Când dânșii vor pricepe acest lucru, vor fi condiții foarte bune de cazare și de tratament în spitale. Din păcate, dânșii mai au până să înțeleagă acest lucru.

Spitalele - și revin la dl. director Vancu - sunt subordonate Direcției de Sănătate Publică. Câtă vreme directorii de spitale - marea majoritate - nu au înțeles că este foarte important să fii atent la finanțarea pe care o primești de la CAS, la modul în care cheltuiesc banii și asculți mai mult la sfaturile răutăcioase ale DSP, prin dr. Vancu, se ajunge unde am ajuns. Sunt spitale în care, cu toate că nu aveau nevoie de personal, din diverse motive pur subiective, au angajat personal peste personal (muncitori, infirmiere). Și mă refer la spitalele teritoriale mici, nu la Spitalul Județean sau Municipal, unde nevoile poate că ar fi fost reale. Toate aceste angajări s-au făcut în detrimentul hranei bolnavilor, al medicamentelor pentru ei. Și tot timpul au fost stimulați să nu asculte de sfaturile pe care le primeau de aici în gestionarea banilor.

– De ce credeți că sunt mai tentați să asculte de sfaturile DSP?

– Pentru că numirea sau revocarea pe funcții nu o facem noi. O face exact Direcția de Sănătate Publică. Asta este principalul motiv.

DIANA DUȚU

Din prea multă încredere

VICTIMA UNEI ESCROCHERII RISCĂ SĂ-ȘI PIARDĂ CASA

Pentru că în urmă cu patru ani a avut prea multă încredere într-un intermediar de cereale, Maria Căpucean, din Șimand, nr. 803, este nevoită să renunțe la propria locuință, pentru a putea plăti o datorie de circa 250 de milioane de lei. În acel an Maria C. a luat cu arendă terenurile mai multor săteni din localitate. În toamnă a fost contactată de un intermediar cu care a încheiat o „TRANZACȚIE", prin care îi vindea cantitatea de 176.000 de kg porumb. Plata, în sumă totală de circa 47.000.000 lei, urma să se facă în termen de un an. „Cu toate acestea, până azi n-am primit nici un leu de la acest escroc. Pentru că proprietarii de terenuri mi-au cerut, pe bună dreptate, banii, am fost nevoită să scot din bancă și să-i plătesc. Așa am ajuns în prezent să am o datorie de peste 250 de milioane de lei, în timp ce intermediarul nu a mai dat nici un semn de viață", spune petenta noastră. În disperare de cauză Maria C. a apelat în cei patru ani la toate forurile, cerând ajutorul. A trimis memorii la Prefectură, la Președinția României, până și la Patriarhia Română, solicitând sprijin. Răspunsurile au fost invariabil aceleași, fiind îndrumată să se adreseze instanței de judecată. Din lipsă de bani, abia anul acesta a reușit să-l dea în judecată pe cel care, susține dânsa, a înșelat-o. Zilele trecute femeia ne-a vizitat la redacție cu rugămintea de a o sprijini în demersul ei. „Prin intermediul ziarului «Adevărul» aș dori să fac un apel către cei care au posibilități materiale, să-mi împrumute banii de care am nevoie pentru a-mi plăti datoria la bancă. Pot să garantez cu casa din Șimand, pe care, la o adică, o vând, numai să pot ieși din această situație disperată. Banii i-aș returna în trei luni de zile deoarece procesul e pe rol, și cu acte și martori va fi câștigat de mine", spune victima înșelătoriei.

FLORIN TRUȚ

PRECIZARE

În articolul **„Afaceri imobiliare - doar prin agențiile membre UNAI"**, apărut luni, 11 decembrie, printre agențiile arădene menționate ca funcționând legal, numele uneia a apărut incomplet. Pentru a elimina orice confuzie, precizăm că agenția se numește International Terra Nova 2000.

„ÎN GLAS DE BUCURIE ȘI DE LAUDĂ...”

Marți seara, Filarmonica de Stat a găzduit concertul de colinde și cântece bisericești susținut de corurile Facultății de Teologie Ortodoxă din cadrul Universității „Aurel Vlaicu“.

Au fost prezenți **P. S. dr. Timotei Seviciu**, episcop al Aradului, Ienopolei, Hălmagiului și Hunedoarei, preoți, **dl. Ovidiu Nilă**, prefectul județului, alături de o asistență numeroasă.

Fratele Chiril a anunțat începutul concertului prin sunet de toacă, așa cum, la Bodrog, el cheamă la slujbă. Dacă acolo are toaca mare, pe cea din fier sau clopotele, marți a folosit toaca de mână (cu un simț al ritmului admirat de orice percuționist al formațiilor de muzică modernă), sugerând că ceea ce a urmat nu era exclusiv moment artistic și prilej de reflecție.

Concertul a fost prezentat de **pr. conf. univ. dr. Ioan Tulcan**, decanul Facultății de Teologie Ortodoxă, care a explicat publicului momentele și temele ilustrate sonor.

În prima parte a evoluat **corul teologilor**, formație înființată în 1997 și care, prin strădaniile dirijorului, **prof. Mircea Buta**, ne-a prezentat un larg buchet de colinde și cântece liturgice, dintre care am reținut „Catavasiile la Nașterea Domnului“ (cu tradițional ison), „La Betleem“ și „Leru-i, ler“, pentru cântatul îngrijit și spectaculosul joc al vocilor.

A venit apoi rândul **Corului mixt al Facultății de Teologie Ortodoxă**, constituit încă înainte de înființarea facultății, drept cor catedral al tineretului. În zece ani ei au reușit să se facă cunoscuți, prin casete imprimate, pelerinaje la mănăstiri, turnee peste hotare, premii la concursuri de gen etc. Ei se disting de corul academic, de virtuozitate vocală, fiind formația care știe să se roage cântând. Pe durata unei ore și mai bine ei ne-au adus aproape de suflete colindul de biserică, colindul folcloric, troparul.

Dl. prof. Mircea Buta ne-a înfățișat pe lângă un program foarte bogat, ce însumează multe ore de muncă alături de formațiile corale, un repertoriu pe care-l înnoiește de la an la an, variante sonore locale, interesant armonizate. În ceea ce privește interpretarea, considerăm că așa cum înainte corul catedralei avea stilul profesorului Ioan Lipovan, cel al filarmonicii pe al maestrului Doru Șerban, acum corurile pe care le instruiește poartă marca de stil a domnului profesor Buta.

Putem conchide că ultimul concert al corurilor Facultății de Teologie Ortodoxă s-a desfășurat „În glas de bucurie și de laudă și în sunet de sărbătoare“ precum spune psalmistul, având darul de a ne apropia de marele praznic al Nașterii Mântuitorului.

DANA TODOR
Foto: **VIOREL MUSCA**

„FIECARE CU TOMBERONUL LUI”

Obsesii în imagini

„Ceea ce veți vedea este o obsesie”. Așa începe spectacolul „Fiecare cu tomberonul lui”, a doua premieră a TSA în această stagiune. Trecutul regizoral al studentei Liana Didilescu îi îndreptățește obsesia - a montat la Teatrul Evreiesc de Stat din București „Binefăcătorul” (după A. P. Cehov) și la TSA „Apropo, ați chemat pompierii”, două spectacole care reflectă obsesiile Lianei Didilescu legate de frământările actorului, de interferențele viață / scenă, de rostul teatrului.

Țesătura ideatică a „Tomberoanelor” este, poate, cea mai densă de până acum. Spectacolul te împinge să îți pui întrebări fundamentale despre teatru - „Ce este teatrul?”, „Este actorul un nebun?”, „Cât de departe merge puterea imaginației?”, „Ce a fost la început?” ș. a. Răspunsul/răspunsurile care se oferă sunt formulate în cuvinte puține (teza de bază este că meseria de actor presupune sacrificii care merită făcute, pentru că cineva - acolo sus - îi veghează). Aceasta a fost și intenția declarată a regizoarei, care și-a asumat și realizarea scenariului, aceea de a nu recurge la cuvânt decât atunci când toate celelalte modalități de exprimare au fost epuizate - gest, mimică, expresie corporală. Din păcate, construcția montării este marcată pe alocuri de incomprehensibilitate, de cuvinte lipsite de acoperire - „Dragi copii (?!) teatrul este....”, de ruperi de ritm, de gesturi nejustificate. Sunt momente de o mare concentrare emoțională în „Fiecare cu tomberonul lui”, ca rugăciunea, festinul, îmbăierea. Însă emoția e transmisă prin forța imaginilor vizuale și - mai mult! - prin muzică (excelent aleasă), mai puțin prin jocul actorilor și deloc prin **idee**. Ceea ce nu e neapărat rău, dacă nu am sesiza la modul supărător ambiția (cui?) de a crea un spectacol mustind de idei. Privit ca teatru de imagine (deși, de obicei, mă feresc de asemenea catalogări, care limitează), „Fiecare...” este, categoric, o reușită. Spațiul scenic este folosit cu știință, decorurile Luminiței Penișoară au un ceva care te apropie de scenă din prima clipă, luminile sunt utilizate cu rafinament și ingeniozitate; există un fericit crescendo al „umplerii” scenei cu obiecte, până la momentul apogeului, când baloanele colorate invadează spațiul de joc.

Cât despre actorii-actori (Costin Gavază, Bogdan Costea, Călin Stanciu), se supun demersului regizoral; ceea ce îi deosebește este râvna cu care o fac. Din acest punct de vedere se remarcă Costin Gavază, prin mobilitate și expansivitate. Cel care într-adevăr impresionează este actorul - Dumnezeu Alexandru Bairactaru, care semnează și mișcarea scenică. Este un rol pe care A. Bairactaru l-a așteptat, probabil, de mult, un rol care îi pune în valoare posibilitățile de interpretare - pantomima, expresia corporală, gestul; sunt modalități de exprimare scenică în care A. Bairactaru, fără ezitări, excelează.

CĂTĂLINA LATU

CĂRȚI NOI, LA EDITURA NICULESCU

La Editura Niculescu au văzut lumina tiparului: ▼ **„Franceza pentru începători“** de Maria Dumitrescu - Brateș (Manual practic și modern care se adresează tuturor acelora ce doresc să se inițieze în noțiunile de bază ale limbii franceze); ▼ **„Dicționar economic român-englez“** și **„Dicționar economic englez-român“** de Andrei Bantaș și Violeta Năstăsescu (Dicționar pereche pentru toți cei care vor să se familiarizeze cu vocabularul de bază al economiei de piață); ▼ **„Calendar 2001. Franceza 1 lecție pe zi“** de Maria Dumitrescu Brateș, **„Calendar 2001. Germana 1 lecție pe zi“** de Aurelia Mihalache, **„Calendar 2001. Engleza 1 lecție pe zi“** de Edith Iarovici și Liliana Maroș, **„Calendar 2001“** de Benoni Gârjoabă (Anecdote, aforisme, rețete și sfaturi practice, calendar religios ortodox și catolic); ▼ **„Ghid de conversație român-italian“** de Adriana Lăzărescu (Un instrument modern, util și practic; un ghid indispensabil călătorului român în spațiul însoritei Italii); ▼ **„Dicționar român-italian“** și **„Dicționar italian-român“** (Dicționar pereche - cuprinde un summum de cuvinte folosite în ocazii diferite); ▼ **„Alinare și vindecare prin reflexoterapie“** de Ann Gillanders (Volumul prezintă factorii de stres, principiile reflexoterapiei, descrierea sistemelor și funcțiilor principale ale organismului, desfășurarea unei ședințe standard de reflexoterapie etc); ▼ **„Femeia trup și suflet“** de dr. Stelian Pană jr. și dr. Stelian Pană (Cartea privește universul feminin cu umbrele și misterele lui, ce se desfășoară în cotidian, în realitatea viului); ▼ **„Manipulatorii sunt printre noi“** de Isabelle Nazare - Aga (Cine sunt ei? Cum să ne ferim de ei? Un best-seller canadian, o analiză de senzație); ▼ **„Să trăim, să îmbătrânim frumos“** de Marie-Paule Dessaint (Această carte ne invită să ne asumăm încrezători această responsabilitate); ▼ **„Între CIA și KGB. Cazul real al unui agent dublu“** de V. P. Borovicka (Cel mai mare caz de spionaj din istoria Suediei: cazul agentului dublu Wennerstrom); ▼ **„Limba germană pentru cei mici“** de Doina Sandu (O carte plăcută și facilă, de fixare și îmbogățire a vocabularului precum și de sporire a bagajului de structuri gramaticale); ▼ **„Limba română. Noțiuni teoretice și exerciții“** de Iancu Săceanu și Eustatia Săceanu (Sintaxa propoziției și a frazei. Autorul oferă modele, sisteme simple de lucru, exerciții cu soluții date.); ▼ **„Totul despre alimentația sănătoasă“** de Radu M. Olinescu (Sunt prezentate: avantajele și dezavantajele unor diete, mituri și adevăruri despre unele alimente și regimuri alimentare, o scurtă istorie a alimentației etc); ▼ **„Matematică pentru capacitate și admitere în licee și școli profesionale“** de Dumitru Roșu (Subiecte rezolvate 1990-2000. Cartea este structurată în două părți: enunțuri și rezolvări.); ▼ **„Germana intensivă“** de Dora Schulz și Heinz Griesbach (Oferă o introducere în toate structurile importante ale limbii germane. Lucrarea familiarizează cititorul cu: pronunția și intonația, structura propozițiilor, morfologia); ▼ **„Gramatica limbii engleze prin teste“** de Alexandra Mihăilescu și Elena Reiswick (Lucrarea este concepută ca o modalitate de fixare a structurilor lingvistice esențiale ale limbii engleze).

ORGANIZEAZĂ TÂRGUL
DARURI DE CRĂCIUN
12-18 DECEMBRIE 2000 SALA SPORTURILOR ARAD
VĂ PUNEM LA DISPOZIȚIE UN
SUPERMARKET
DE UNDE PUTEȚI CUMPĂRA:
îmbrăcăminte, încălțăminte, marochinărie, bijuterii, cosmetice, jucării, dulciuri, electrocasnice, sticlărie, porțelan, telefoane mobile, obiecte de decorațiuni interioare, echipament sportiv, precum și orice alte produse care pot fi oferite
CADOU DE CRĂCIUN.
CONCERTE! CONCURSURI! SURPRIZE!
Premii oferite de: EURO GSM, EURO STIL, ROMTELECOM, RESTAURANTUL INTERNAȚIONAL, ALEXANDRION

JOI 14.XII 2000
COLINDE
MUZICĂ POPULARĂ
TIBERIU CEIA
VASILE ȘEICARU

Prețul biletului de intrare la spectacol este de 10.000 lei.
Păstrați acest bilet și puteți câștiga: PRODUSE ALEXANDRION, MOBILIER EURO STIL, PREMII SURPRIZĂ ROMTELECOM și UN SEJUR DE 2 ZILE PENTRU 2 PERSOANE LA HOTEL PARC-MONEASA !!!

SPECTACOLELE ÎNCEP DE LA ORELE 17 PE SCENA AMPLASATĂ ÎN FAȚA SĂLII SPORTURILOR

SPONSORI MEDIA: COTIDIANUL "ADEVĂRUL" și RADIOTELEVIZIUNEA ARAD

„ÎN SPIRITUL CRĂCIUNULUI“...

Se numește întâlnirea la care avem plăcerea să vă invităm, noi profesorii de limba engleză din Arad, în data de 15 decembrie 2000, ora 17,00, la Liceul de Artă „Sabin Drăgoi“.

Orice contribuție din partea d-voastră e binevenită, având în vedere că fondurile obținute vor fi folosite în scopuri caritabile.

TINERII - O GENERAȚIE MEREU DE SACRIFICIU

„Nu mai suport ideea că aș putea fi generație de sacrificiu"... spunea un tânăr la un sondaj efectuat de secția Tineret. De când ne știm suntem „dopați" cu ideea că totul va fi bine până la urmă dar deocamdată trebuie să suportăm rigorile tranziției, asta și pentru simplul fapt că suntem generație de sacrificiu. Și uite așa, tinerii trec direct de pe băncile școlii la „profesia" de șomer, stau împreună cu părinții, că deh, locuințe nu sunt, la fel și bani. Studenții cămiști sunt obligați deseori să suporte toanele administratorilor, administratori ce nu știu că mai trebuie pus un geam pe ici pe colo, că mai trebuie căldură sau apă caldă, că și studenții sunt oameni. Și n-au păcătuit cu nimic acești tineri ca să trăiască în mizerie și umilință. Din contră, ei sunt elita societății, viitorul de mâine al țării, când politicieni de vârsta broaștelor țestoase vor accepta să lase locul tinerilor în viața politică. Ce înseamnă pentru orice tânăr **„generația de sacrificiu"**? Este o frază cu care s-au obișnuit părinții și bunicii noștri, la rândul lor și ei fiind îndoctrinați cu ideea că sunt generații de sacrificiu. Tinerii din România sfârșitului de secol s-au săturat să mai fie generație de sacrificiu. A venit momentul ca viața lor să se schimbe, să uite de grija zilei de mâine, să fie respectată scara valorilor, să aibă fiecare un acoperiș deasupra capului, un loc de muncă și bani pentru un trai decent. Asta vor tinerii din România anului 2001! E prea mult? Credem că nu.

SORIN GHILEA

„CONSECVENȚA E PĂGUBOASĂ UNEORI"

- dialog cu Cristi Minculescu -

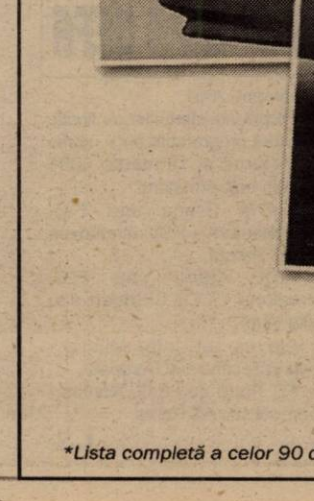

– Iris e trupa care s-a menținut în aceeași formulă, cel mai lung timp. Cum ați reușit?

– Să știți că nu am urmărit chestia asta. Probabil că nu ne-am băgat unul în viața celuilalt și am ținut cont de ceea ce reprezintă Iris pentru publicul nostru. Adică, nu ne-am propus deloc să fie așa probabil a venit de la sine.

– Ce alte pasiuni mai aveți, în afara fotbalului?

– Treaba cu Craiova, cu sportul. Altceva, istorie, literatură și, în general, informațiile din mass-media. Îmi place să fiu foarte bine informat în toate domeniile.

– Intenționați să mai colaborați cu Felicia Filip și la alte albume?

– Da, de ce nu. De câte ori va fi dânsa liberă, cu cea mai mare plăcere.

– Ați încercat ceva în stilul Queen?

– Nu, nici vorbă.

– S-au făcut multe afirmații de genul acesta?

– Normal, normal, dar noi nici nu am încercat să demonstrăm că putem să facem ceva în stilul Queen. Pur și simplu a fost o propunere 50% din partea ei, 50% din partea noastră. Sigur, prima trimitere e acolo, dar nici vorbă.

E opțiunea noastră muzicală pentru anul 2000. Ce va fi la anul, e surpriză. Nici vorbă de compromisuri. Să știi că și consecvența e păguboasă uneori. Ar fi o utopie să mulțumim pe toată lumea. Nu avem cum. Încercăm să mulțumim pe cât mai mulți.

MONICA ARDELEAN
Foto: VIOREL MUSCA

„LIGA STUDENȚILOR NU VA FACE PARTIZANAT POLITIC!"

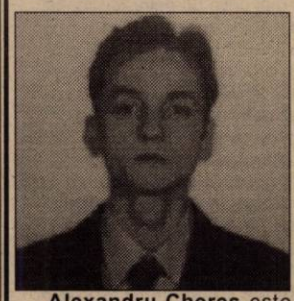

Alexandru Chereș este președintele Ligii Studenților din Universitatea „Aurel Vlaicu" (L. S. U. A. V.) din aprilie - 1999. În timpul „mandatului" său a făcut multe lucruri pozitive, revigorând activitatea studențească în orașul Arad. Pe de altă parte, s-a întâmplat ca activitatea sa să fie contestată îndeosebi în campania electorală.

- afirmă ALEXANDRU CHEREȘ - președintele L. S. U. A. V.

– La aproape doi ani de la investirea ta în funcția de lider al studenților arădeni de la „stat" și dacă s-ar putea trage o linie, cum ar arăta bilanțul?

– Am preluat Liga Studenților din Universitatea Aurel Vlaicu (L.S.U.A.V.) în momentul în care aceasta exista doar în acte juridice. De mai bine de opt ani această organizație nu a avut alte activități în afara balului bobocilor și turneului de fotbal în sală. Astăzi studenții de la Universitatea Aurel Vlaicu (U.A.V.) se pot mândri cu o organizație studențească puternică ce are în prezent aproximativ 700 de membri, cu trei sedii dotate corespunzător, o revistă proprie („Aspecte") și o activitate vastă.

– În ce constă această activitate?

– Până în prezent am finalizat șapte proiecte pe domenii: culturale, sportive și civice.

– Unele dintre proiecte au fost puternic contestate fiind acuzați de implicare în viața politică?

– Da! Ca să fiu mai exact, e vorba de două astfel de proiecte desfășurate recent: PROVOT și balul bobocilor „Universitas 2000". În cadrul acțiunii „PROVOT" am militat pentru cunoașterea dreptului de vot și importanța exercitării lui în democrație. În acest proiect exista un program de stimulare a tinerilor arădeni de a se prezenta la vot în cadrul alegerilor locale. Tinerii care puteau să demonstreze că s-au prezentat la vot primeau din partea organizației noastre (L.S.U.A.V.) o intrare gratuită pe Strandul Neptun și dreptul de a participa la o tombolă.

– Unul dintre candidații la postul de primar al Aradului era directorul Gospodăririi Comunale (ce are în administrație Strandul Neptun)...

– A fost o simplă coincidență. Mai mult, nu este împotriva legii să colaborezi cu o instituție când directorul acesteia e candidat la o funcție publică. Niciunde în cadrul acestui proiect nu s-a regăsit un mesaj de susținere a unui candidat sau partid politic, chiar dacă ni s-au adus acuzații că ar fi fost implicați în campania electorală.

– Până la urmă cei despre care s-a spus că i-ați susținut v-au acuzat că la alegerile parlamentare v-ați implicat în campania electorală alături de formațiuni politice...

– Așa este... La balul bobocilor am primit un sprijin financiar fără de care spectacolul nu se putea desfășura. Conform ofertei de mediatizare eram obligați să menționăm acest sponsor în timpul evenimentului.

Deși sponsorul era candidat politic, în cadrul spectacolului nu au existat bannere, afișe, mesaje sau sloguane politice! În urma celor prezentate consider că nu am făcut nici un partizanat politic care să implice L.S.U.A.V. Însă ca orice organizație sau instituție publică nu am putut evita tangența cu lumea politică în jurul căreia se învârte totul. Putem spune că era vorba de un partizanat politic dacă acceptam oferta făcută de către consilierul de imagine a unui candidat politic, de a ieși cu studenții în stradă, că vom emigra dacă câștigă în alegerile parlamentare cutare sau cutare partid. Asigur însă toți studenții că organizația L.S.U.A.V. Arad - care e independentă de Universitatea Aurel Vlaicu - nu va face nici un partizanat politic atâta timp cât voi fi președintele acesteia.

A consemnat
O. BULZAN

Nu fi original! Folosește originalul!

Lasă inovațiile tehnice în seama inginerilor de specialitate. Dacă vrei ca mașina ta să funcționeze impecabil pentru mai mult timp, folosește piese originale Dacia.
Grăbește-te să le cumperi până la 31 decembrie, pentru că Dacia reduce prețul pieselor originale pentru toate modelele sale.

*Lista completă a celor 90 de piese mecanice, care beneficiază de reducere, este disponibilă în toată rețeaua Dacia.

În Arad IULIAN RAICEA ESTE SPORTIVUL ANULUI 2000

La Sala Sporturilor „Victoria", ieri dimineața a avut loc desemnarea celor mai buni 10 reprezentanți ai sportului arădean din anul 2000. La întâlnirea cu mass-media au participat, printre alții, domnii Cornel Marian - director D. J. T. S. Arad, Vasile Pălținean - vicepreședintele CSM Conar, Cornel Pantea - președinte C. S. UTA, Stelian Văduva - managerul B. C. ICIM Arad și Gheorghe Biriș - președintele C. S. Astra. Discuțiile au alternat în privința criteriilor de stabilire a ierarhiei, avansându-se două variante - prima vizând performanțele pe plan internațional, cea de a doua legându-se de rezultatele naționale și internaționale, cumulate. În final, s-a ajuns la un clasament ce a cuprins ramuri sportive diverse, dominat de olimpicii orașului nostru. Un subiect fierbinte a fost prezența a nu mai puțin de patru baschetbaliste arădene pe podiumul C. E. de tineret, cu „naționala" României. S-a ales o soluție de compromis - acordarea unui premiu special pentru B. C. ICIM, care a devenit astfel echipa anului. Gala în cadrul căreia vor fi recompensați sportivii de mai jos, se va desfășura în data de 20 decembrie, pe strand, la „Corleone", pregătindu-se un spectacol de excepție, marcat de colinde și alte surprize. Până atunci se ridică, iarăși, marea problemă: a banilor. Din aceste considerente este momentul unui nou apel către sponsorii interesați să susțină apropiata festivitate de premiere.

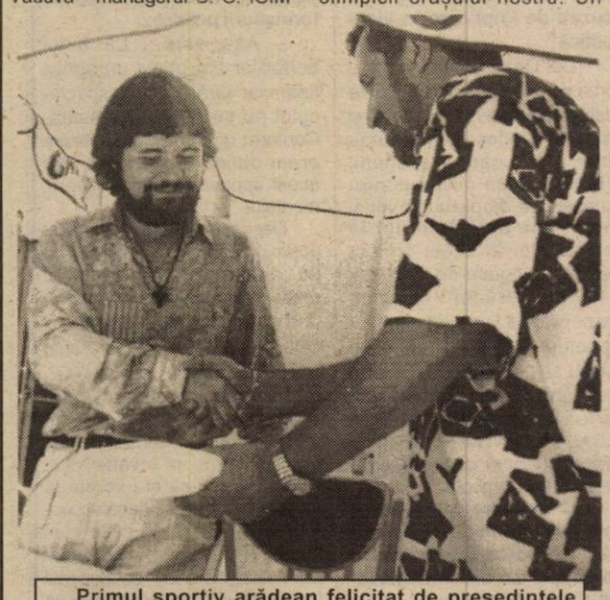

Primul sportiv arădean felicitat de președintele clubului său, Eugen Roman.

Foto: ONORIU FELEA

Iată însă cum se prezintă ierarhia din acest an:

1. Iulian Raicea (CSM Conar) - tir. Antrenori: Virgil Atanasiu - lot, Ion Vasilescu - club. Rezultate: un loc 3 la J. O., un loc 2 la Super Cupa Mondială și două locuri 3 la Cupa Mondială (pistol viteză).

2. Adrian Jigău (C. S. Astra) - haltere. Antrenor: Gheorghe Biriș. Rezultate: un loc 6 la J. O. (56 kg, total), un loc 3 la C. E. seniori (total), două locuri 3 la C. E. seniori (smuls + aruncat).

3. Otilia Bădescu (CSM Conar) - tenis de masă. Antrenori: Gheorghe Bozga - lot, Valentin Dobai - club. Rezultate: un loc 5 la J. O. (dublu), un loc 3 pe echipe la C.M. seniori, un loc 1 la Cupa Europei (dublu).

4. Gheorghe Guşet (Asociația Atletismului Arădean) - atletism. Antrenor: Dan Serafim. Rezultate: un loc 5 la C. E. seniori (sală), un loc 1 la J. B. sală, un loc 1 la J. B. aer liber - aruncarea greutății.

5. Adrian Mateaș (C. S. Astra) - haltere. Antrenor: Gheorghe Biriș. Rezultate: un loc 2 la C. E. seniori, 105 kg (smuls).

6. Ionel Oprea (Asociația Atletismului Arădean) - atletism. Antrenor: Traian Magheru. Rezultate: un loc 1 la J. B. - aruncarea discului.

7. Lucia Mihalache (CSM Conar) - tir talere. Antrenor: Ștefan Koles. Rezultate: un loc 2 skeet la J. B. senioare.

8. Marius Cenădan (C. S. UTA - CSM Conar) - tir. Antrenor: Monica Toth. Rezultate: un loc 4 la C. E. juniori pe echipe, un loc 3 la J. B. juniori (pistol viteză).

9. Dana Dodeanu (CSM Conar) - tenis de masă. Antrenori: Valentin Dobai, Arpad Kakas, Magdalena Leszay. Rezultate: un loc 2 la C. E. cadeți pe echipe.

10. Dan Ardelean (CSM Conar) - natație. Antrenor: Viorel Bitang. Rezultate: cinci locuri 2, trei locuri 3 la C. N. seniori.

Jocuri sportive. Echipa anului 2000: **B. C. ICIM Arad - baschet feminin**.

ALEX. CHEBELEU
ADRIAN HĂRȚĂU

C.M. de handbal feminin

ROMÂNIA MERGE ÎN SEMIFINALE

Ieri a fost ultima zi de meciuri în cadrul grupelor A și B de la C.M. de handbal feminin, ce se desfășoară în orașele Rm. Vâlcea și București. Iată, în continuare, rezultatele înregistrate.

GRUPA A
FRANȚA - AUSTRIA 26-14
UNGARIA - RUSIA 26-19
GERMANIA - IUGOSLAVIA 28-34

GRUPA B
UCRAINA - BELARUS 27-27
ROMÂNIA - DANEMARCA 33-26
NORVEGIA - MACEDONIA 31-28

În urma acestor rezultate, naționala „tricoloră" s-a calificat mai departe. „Semifinalele" sunt: Rusia-Ucraina și Ungaria-România. Meciurile se dispută sâmbătă.

L. S.

La UTA CONDUCEREA A CÂȘTIGAT „RĂZBOIUL" CU JUCĂTORII

Ieri dimineață, un lot format din 21 de jucători a luat drumul stațiunii „Băile Felix". În fruntea celor de la UTA se află antrenorii Francisc Tisza și Dan Mănăilă. Alături de ei a făcut deplasarea și maseurul Dan Ifrim, perioada de opt zile fiind în exclusivitate de refacere, jucătorii neefectuând nici un antrenament în acest răstimp, așa după cum ne-a comunicat - ieri - vicepreședintele clubului UTA, Ioan Ienciu.

Interesant e faptul că la hotelul „Mureșul" din Băile Felix nu sunt 16-18 jucători, așa cum am fost informați marți de același vicepreședinte, ci exact 21. Asta, probabil, pentru a arăta tuturor că „războiul" dintre conducători și jucători a fost câștigat de primii, iar pe lângă cei vizați să facă deplasarea au fost „lipiți" și alții, poate chiar „capii răzmeriței", care nu erau „în grafic" cu două zile în urmă.

Câțiva jucători e cert că nu sunt la Băile Felix, printre aceștia numărându-se Panin, Ciubăncan, Popescu și Fabian, toți accidentați. Ei nu se pot trata în stațiunea bihoreană și au rămas la casele lor. În schimb, cei mai solicitați jucători în această toamnă, Hutan, Drida și Mărginean sunt în capul listei formate de Feri Tisza, pentru refacere.

LEO SFÂRA

Box FRAȚII BUDA - PE PODIUM LA IAȘI

Zilele trecute, la Iași s-a desfășurat un turneu cu caracter de selecție pentru formarea lotului național de box, rezervat juniorilor născuți 1983-1984. Au participat tineri pugiliști din toată țara, Aradul fiind reprezentat de frații gemeni, Andrei și Adrian Buda, legitimați la Box Club Arad (antrenor Adolf Ivanovici). Ambii au urcat de două ori în ring, o dată ieșind învingători și altă dată învinși. Atât Andrei (cat. 54 kg), cât și Adrian (cat. 57 kg) au obținut în final locul III, ratând prezența în lotul național. Cum cei doi sportivi sunt născuți în 1984, mai au o șansă și anul viitor la următoarea acțiune a Federației. Conducerea Box Club Arad mulțumește d-lui Vasile Beleca, patronul firmei Aproved Construct pentru sprijinul acordat în vederea realizării acestei deplasări.

ADELA C.

VOLEIBALIȘTII SECOLULUI

Fostul voleibalist american Karch Kiraly, campion mondial în anul 1986 și medaliat cu aur la Jocurile Olimpice de la Los Angeles (1984) și Seul (1988), a fost desemnat, luni, cel mai bun jucător al secolului, în cadrul unei gale a Federației Internaționale de Volei, care a ayut loc la Lausanne, informează AFP.

Titlul de cea mai bună voleibalistă a secolului a revenit sportivei cubaneze Regla Torres, multiplă campioană mondială și medaliată cu aur la JO de la Barcelona (1992), de la Atlanta (1996) și de la Sydney (2000).

Reprezentativa masculină de volei a Italiei a fost desemnată cea mai bună echipă a secolului, în timp ce la feminin trofeul a fost revenit selecționatei Japoniei.

Palmaresul premiilor acordate de Federația Internațională de Volei este următorul:

Cel mai bun jucător al secolului: Karch Kiraly (SUA).

Mențiuni speciale: Konstantin Reva (Rusia) și Katsutoshi Nekoda (Japonia)

Cea mai bună jucătoare a secolului: Regla Torres (Cuba)

Mențiune specială: Ina Riskal (Rusia).

Cea mai bună echipă masculină a secolului: Italia

Cea mai bună echipă feminină: Japonia

Cel mai bun antrenor al unei echipe masculine: Matsudaira Yasutaka (Japonia)

Cel mai bun antrenor al unei echipe feminine: George Eugenio (Cuba).

Tribunalul federal de la Lausanne a respins apelul gimnastei Andreea Răducan

Tribunalul federal elvețian de la Lausanne a respins apelul gimnastei române Andreea Răducan, căreia i s-a retras titlul olimpic absolut deoarece a fost depistată pozitiv cu pseudoefedrină, a anunțat, marți, Tribunalul de Arbitraj Sportiv (TAS), citat de AFP.

Secretarul general al TAS, Matthieu Reeb, a declarat că Tribunalul Federal, cea mai înaltă instanță judiciară din Elveția, a decis, pe data de 5 decembrie, să mențină hotărîrea luată de Tribunalul de Arbitraj Sportiv pe 28 septembrie, la Sydney, respectiv retragerea medaliei de aur obținută de Andreea Răducan la individual compus. "Am fost informați în legătură cu decizia Tribunalului federal, dar nu știm care sunt motivele deciziei", a spus Reeb.

Andreea Răducan a înaintat un apel la Tribunalul federal împotriva deciziei TAS de a-i retrage titlul olimpic individual, deoarece TAS are sediul la Lausanne, iar legislația elvețiană se poate aplica.

TAS a respins, la rîndul său, un apel al gimnastei române împotriva deciziei Comitetului Internațional Olimpic de a o deposeda de titlul olimpic.

Andreea Răducan a fost depistată pozitiv, după concursul individual compus, cu pseudoefedrină, substanță conținută de medicamentul Nurofen, pe care sportiva română l-a luat pentru a trata o răceală. Pseudoefedriana nu este interzisă de Federația Internațională de Gimnastică, dar se află pe lista substanțelor interzise de Comitetul Internațional Olimpic.

În urma deciziei de retragere a titlului olimpic obținut de Andreea Răducan, Ion Țiriac a demisionat din funcția de președinte al Comitetului Olimpic Român.

TRAGEREA LA SORȚI ÎN CUPA UEFA

Ieri, la Nyon, în Elveția a avut loc tragerea la sorți în Cupa UEFA la fotbal. Iată tabloul complet al optimilor de finală în această competiție:

F.C. Porto - F.C. Nantes
AEK Atena - F.C. Barcelona
VFB Stuttgart - Celta Vigo
Liverpool - AS Roma
Alaves - Inter Milano
PSV Eindhoven - AC Parma
Slavia Praga - F.C. Kaiserslautern
Rayo Vallecano - Bordeaux

Partidele tur se vor disputa pe data de 15 februarie 2001, în timp ce returul va avea loc pe data de 22 februarie 2001.

Programul sferturilor de finală, care sunt programate pe 8 martie 2001 (turul) și 15 martie 2001 (returul), este următorul:

Slavia Praga sau F.C. Kaiserslautern - PSV Eindhoven sau AC Parma

AEK Atena sau F.C. Barcelona - VFB Stuttgart sau Celta Vigo

Alaves sau Inter Milano - Rayo Vallecano sau Bordeaux

FC Porto sau F.C. Nantes - Liverpool sau AS Roma

L. S.

Domo Network are daruri pentru toți:

Telefoane mobile de marcă

NOKIA
ERICSSON
PHILLIPS SAVY DB 99.000 lei
MOTOROLA
ALCATEL OTM 1$
MITSUBISHI TRIUM CADOU

Cel mai nou serviciu de telefonie mobilă bazat pe standardul GSM 1800

◆ Cosmorom - serviciul cu abonament (taxare la secundă)

◆ Cosmo - serviciul cu cartelă (taxare la 15 secunde)

Ofertă specială ! Până la 31 decembrie 4 LUNI ABONAMENT GRATUIT !

Agent Autorizat cosmorom

Poți câștiga o vacanță de 10 zile în Thailanda cu 9 dintre prietenii tăi și multe alte premii !

VINO ȘI IA-ȚI CADOUL !

Domo Network, P-ța Mihai Viteazul ,Bl M 7 (în incinta mag. Satline)

SOCIETATEA DE ASIGURARE REASIGURARE **ARDAF**

Eşti liniştit când ştii că tu şi partenerul tău de trafic v-aţi încheiat la ARDAF asigurarea obligatorie de răspundere civilă auto.

Încheie la ARDAF până la **31 Decembrie 2000** asigurarea obligatorie auto pentru tot anul 2001!

Vei beneficia de reducerea tarifului cu **10%** conform legislaţiei.

Ai şansa de a prinde **Marele Premiu** - un autoturism **Renault Megane** şi multe alte premii speciale:

410 asigurări individuale de accidente
5 polite de asigurare Căminul
7 seturi cauciucuri pentru Dacia
10 baterii auto
15 pachete cu accesorii auto
20 pachete surpriză ARDAF

Tragerea la sorţi a premiilor: 20 Februarie 2001
Lista câştigătorilor va fi publicată în cotidianul "Adevărul" din 23 Februarie 2001.

ARDAF Arad: Str. I.C. Brătianu nr.6 - 8
Tel. 057 - 256.276
Fax: 057 - 251.684
ORAR: Luni - Vineri: 8:00 - 18:00
Sâmbătă: 9:00 - 13:00

ASIGURARE OBLIGATORIE AUTO PENTRU TOT ANUL 2001

şi ... Viaţa merge mai departe! **R C A**

Într-o nouă prezentare **s.c. AMET S.A.**

vinde prin **Magazinul din Piaţa Mihai Viteazu, telefon 231071** (lângă fostul magazin Mini Maxi) o gamă largă de produse:
- vopsele lavabile MODECO
- vopsele de ulei, diluanţi şi lacuri
- detergenţi
- aracet
- scule şi unelte agricole
- scări de aluminiu
- sfoară de tapiţerie
- aparataj electric
- motoare electrice
- cuie de construcţii, sârmă zincată şi neagră, electrozi
- plasă rabitz
- fitinguri, baterii de baie şi obiecte sanitare
- aragaze şi hote
- frigidere şi congelatoare
- articole de menaj, sticlă, porţelan şi plastic

la cele mai accesibile preţuri

Allianz Tiriac Asigurări S.A.
SUCURSALA ARAD

ANGAJEAZĂ AGENŢI DE ASIGURARE

în vederea încheierii asigurărilor de **RĂSPUNDERE CIVILĂ AUTO (RCA)** pentru anul 2001

Informaţii la sediile din:
ARAD str. **I.C. Brătianu nr. 5A** (fosta 30 Decembrie) Tel.: 255.278; 254.683
LIPOVA str. **Mureşului nr. 1**; Tel.: 563.058
SEBIŞ str. **Victoriei nr. 7D**; Tel.: 422.068

Program între orele: 08 - 18 (Luni - Vineri); 09 - 13 (Sâmbătă)

PROGER COMLAC — düfa — Ceresit Henkel Bautechnik — Westex

SOLUŢII PRACTICE PENTRU FINISAJE

VINDE

DIN DEPOZITUL SITUAT ÎN ARAD, str. FELEACULUI nr. 1A
- coloranţi şi toată gama de vopsele lavabile düfa;
- tencuieli decorative düfa;
- araceţi de construcţie şi de lemn;
- adezivi pentru faianţă, marmură, spume poliuretanice.
- hidroizolaţii pentru tencuieli şi piscine

OFERTA LUNII
5 - 25 decembrie 2000
Reduceri de până la 10%
La gama de vopsele düfa

Tel/fax: 057-21 33 52, tel: 094 69 98 58

GE-LA SERVICES
Proiectare/Consultanţă/Execuţie
ECHIPAMENTE ŞI MATERIALE PENTRU INSTALAŢII MODERNE ÎNCALZIRE ŞI SANITARE
ARAD, SPL.G-RAL MAGHERU, BL.331 PARTER
TEL/FAX:057-279489

Societatea Comercială
ROSKO TEXTIL SRL
Curtici Zona Liberă
angajează:

INGINER profil electronică, care să îndeplinească următoarele condiţii:
- vechime în muncă minimum 3 ani
- cunoştinţe de Lb. Engleză
- cunoştinţe operare PC
- posesor carnet de conducere categoria B

ŞOFER care să îndeplinească următoarele condiţii:
- vechime în muncă minimum 5 ani
- cunoştinţe minime de Lb. Engleză
- disponibilitate la un program prelungit.

C.V. şi cererile se trimit la tel./fax: 465.628

BB Computer SRL

ARAD, Str. N.Bălcescu nr.12 tel/fax: 057- 280555 email: company@bbcomputer.ro

Microsoft Certified Solution Provider
Microsoft OEM System Builder Program
Microsoft Windows Me Millennium Edition
Microsoft Windows 2000 Professional

Un **Windows** *potrivit la locul* ***potrivit !***

Autentic

BE SURE It's Legal

- Platformă multimedia excelentă pentru prelucrare digitală
- Utilizare mult mai facilă: configurare, întreţinere şi actualizare automate
- Integrarea celor mai noi servicii şi tehnologii Internet
- Excelent pentru programe educaţionale şi jocuri
- Cel mai performant şi stabil sistem de operare pentru business
- Securitate sporită pentru protecţia datelor companiei
- Cel mai bun suport pentru calculatoarele portabile
- Cea mai bună platformă pentru noua generaţie de PC-uri

SOCIETATE COMERCIALĂ

DOREŞTE COLABORARE

IN VEDEREA DESFĂŞURĂRII UNEI ACTIVITĂŢI DE PRODUCŢIE.

POSEDĂ SPAŢIU (aprox. 400 mp) amenajat în judeţul Arad şi **PERSONAL DISPONIBIL.**

TELEFON 094/60.70.71

S. C. MANITOBA TEX S.R.L.

Angajează:

MECANIC
pentru maşinile de cusut

CONDIŢII:
- bărbat;
- stagiu militar satisfăcut;
- experienţa în domeniu constituie un avantaj.

Telefon: 250505,
Fax: 281322.
Adresa:
Str. Ursului nr. 21.

---

un weekend
exCEleNT
+ telefonul
NOKIA
5110
cu doar
25 $*!

Oferta CONNEX valabilă în perioada 8-31 decembrie: 50% reducere la abonament în primele 3 luni pentru oricare dintre abonamentele CONNEX.

Magazinul ELECTRONICA (lângă BANC POST)
Tel: 092 - 251.550, 057 - 212.794

3 activ C.S.M

dealer autorizat CONNEX

NOUL RENAULT MEGANE CLASSIC

...LA UN PREȚ FĂRĂ CONCURENȚĂ!

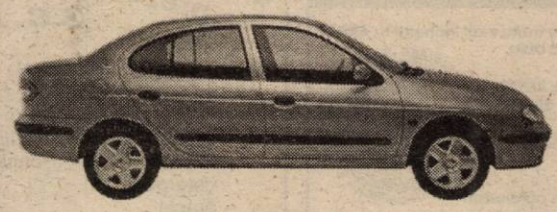

Motorizări:
1,9 DTI - 100 CP (motorină)
1,6 16V - 110 CP (benzină)

ABS, 2 x AIRBAG, AER CONDIȚIONAT
și multe alte dotări incluse în preț

Disponibile și în varianta Break și 5 uși

In Arad, prin: S.C. GETAX S.A., concesionar Renault
Calea Bodrogului, nr. 10,
telefon / fax 057/280794

RENAULT

(1515718)

DAME de companie

În Arad, tinere sexy, rafinate, oferă companie, contacte și masaj erotic.

Informații și programări 24h/24h la tel.: 8-911-77

13.800mil

S.C. TRANSDARA S.A.
ANGAJEAZĂ:

MANAGER - studii superioare tehnice sau economice
- vechime în activitate de conducere min. 5 ani
- domiciliul în Arad, permis de conducere, telefon.

CONDUCĂTOR AUTO - pentru transport călători în trafic intern și internațional;
- vechime în meserie 5 ani;
- domiciliul în Lipova și Nădlac, telefon;
- fără desfaceri disciplinare a contr. de muncă;

EXECUTĂ: - reparații auto și ITP-uri (revizii tehnice periodice) la toate tipurile de autovehicule.

ÎNCHIRIAZĂ: - spații pentru birouri și depozite în Arad, str. Liviu Rebreanu nr.95 și în Chișinca Criș, str. Înfrățirii(coloana auto).

EFECTUĂM: - CURSE REGULATE ARAD - PANCEVO cu plecare din Autogara Arad la orele 18,00, respectiv cu plecare din Autogara Timișoara la orele 21,30
Relații: Autogara Arad sau tel. 270 697.

RELAȚII: Arad, str. Liviu Rebreanu nr. 95 sau tel. 256 306, 256 308, 256 309.

TR S.C. TERMOROH IMPEX S.R.L.
Tehnică și echipamente de încălzire centrală

vă oferă:

◆Cazane (microcentrale) pt. încălzire centrală BERETTA, TERMOMAX, pentru case și apartamente, cu puteri cuprinse între 8-300 kw
◆Convectoare cu gaz de perete și stative FEG
◆Radiatoare pt. încălzire centrală din oțel DUNAFERR LUX-N și STAR
◆Țevi din cupru SANCO și multistrat HENCO, HAKA și fitinguri aferente.
◆Robineți pentru radiatoare COMAP, LUXOR și sferici
◆Distribuitoare pentru instalații termice și sanitare BIANCHI
◆Vase de expansiune de la 8-1000 L VAREM
◆Robinetărie KLUDI
◆Filtre apă și gaz
◆Izolații termice pentru țevi THERMAFLEX
◆Sobe cu petrol STOVER

Executăm instalații termice și sanitare.

Magazin și depozit în Calea Aurel Vlaicu nr. 173, bl. 6D
Telefon/fax 057-271.828, 057-273.780

Whirlpool Electric Country ADUCE CALITATE VIEȚII

Flanco și Whirlpool vă urează Sărbători fericite ...

... cu cel mai avantajos sistem de rate!

Mergi acum la cel mai apropiat magazin Flanco din orașul tău! Oferă-ți una dintre mașinile de spălat Whirlpool!

Vei beneficia din plin de sistemul de rate extrem de avantajos practicat de Flanco! Te vei bucura, astfel, de două ori: o dată pentru că poți cumpăra acum și plătești peste 3 luni, iar a doua oară pentru că, de Sărbători, ți-ai făcut cadoul mult-visat.

FLANCO

UN MAGAZIN ELECTROPRACTIC

Arad: Pța UTA, bl. U5, ap. 17C, Tel.: 057/247 713;
Bd. Revoluției nr. 54, Tel.: 057/270 734

CELEBRA TĂMĂDUITOARE
VALENTINA DIN ARAD

Aduce prin puterea incomparabilă pe care o are liniște în casele dumneavoastră. Face ca afacerile în care sunteți implicați să aibe un demers profitabil. Scoate argintul viu, alungă blestemele făcute de persoane rău intenționate bazate numai pe sentimente de răzbunare.

Fiind desemnată tămăduitoarea mileniului, are un har deosebit lăsat de Dumnezeu - lucrând cu magie albă, rugăciuni și descântece are o mare putere de vindecare de la prima ședință. Este atestată de doctori psihologi cât și de marii maeștri ai spiritismului din Rusia și India.

REZULTATELE SUNT GARANTATE!
TEL. 09339721 SAU 258116

ATENȚIE!
PERIOADA POSTULUI O AJUTĂ LA REZULTATE IREPROȘABILE!

Mă numesc Victoria, sunt o femeie simplă, modestă și mă număr printre miile de oameni pe care necazul și nenorocirea nu i-a ocolit. Am umblat pe ușile spitalelor să-mi caut sănătatea, dar fără nici un rezultat. Întâmplările nedorite îi conduc pe oameni să spere, să creadă că totuși mai există o cale de ieșire - așa a fost.

Prin intermediul presei am apelat la minunata doamnă Valentina care prin puterile sale și cu „medicina" sufletului pe care o folosește mi-a spus căci am argint viu - am crezut că este ultima mea secundă din viață la auzul celor spuse de dânsa, dar cu experiența și calitatea care o caracterizează m-a încurajat și după o perioadă foarte scurtă am devenit omul care are un motiv suficient de întemeiat să privească viața înainte și să biruiască răul cu binele.
Eu vă mulțumesc din suflet pentru tot ce ați făcut și ce faceți în continuare pentru suflete care de cele mai multe ori cad pradă nevinovate unor oameni fără inimă sau dacă o au este de piatră.
ÎNCĂ O DATĂ MII DE MULȚUMIRI.
Paginile ziarului nu-mi sunt de ajuns să-mi exprim bucuria.

TABCO CAMPOFRIO S.A.

angajează:

❑ REPREZENTANT VÂNZĂRI
pentru județul ARAD

Cerințe:
- minim 2 ani experiență relevantă în vânzări
- permis de conducere
- stagiu militar satisfăcut
- limba engleză constituie avantaj

Oferim:
- pachet salarial motivant
- training de specialitate
- oportunitate de a lucra într-o echipă profesionistă
- posibilități de promovare

Trimiteți CV însoțit de o fotografie recentă și scrisoare de intenție până la data de 20.12.2000 la adresa:

TABCO CAMPOFRIO S.A., Str. Prislav 177 Tulcea
sau Fax: 040.517.533

Notă: Numai candidații selecționați vor fi contactați.

(1463281)

INTERAMERICAN
Romania Insurance Company S.A.

Preconizând extinderea activității pe piața românească concernul multinațional de asigurări INTERAMERICAN organizează selecție pentru postul de:

MANAGER

Se asigură:	Dacă:*
- Salariu motivant și bonusuri substanțiale pentru realizări	- Aveți între 30 și 45 ani
- Training permanent	- Aveți studii superioare
- Condiții de lucru la standarde occidentale	- Aveți abilități de comunicare
- Posibilitatea construirii unei cariere în domeniu	- Sunteți suficient de motivat

Persoanele interesate sunt rugate să trimită un curriculum vitae la sediul central INTERAMERICAN la numărul de fax 313.24.40/313.22.76, până la data de 22 decembrie 2000.

Regia Autonomă Administrația Zonei Libere Curtici Arad

organizează, în condițiile legii, licitație pentru închirierea de terenuri pentru depozitare, producție și prestări servicii în incinta Zonei Libere Curtici Arad, Platforma Curtici.

Licitația va avea loc la data de 18.12.2000, ora 10 la sediul R. A. Administrația Zonei Libere Curtici Arad, situat în Arad, Bd. Revoluției nr. 81.

INFORMAȚII SUPLIMENTARE privind condițiile de participare la licitație și alte precizări legate de aceasta se pot obține de la sediul R. A. Administrația Zonei Libere Curtici Arad, Bd. Revoluției nr. 81, sau la telefon/fax: 057/282434; 057/285458.

(5914487)

Nu ai bani ? Îți dăm noi !

Participă la programul de împrumuturi tip CAR, "PRO DOMUS" și vei cumpăra locuința, autoturismul sau orice alte produse, în câteva luni, cu comision de 4% pe an și rambursare în zece ani

Informații la sediul firmei din strada I.C. Brătianu nr. 11, tel. 057-254.399

SCOALA de SOFERI CUSTOM

B-dul REVOLUTIEI nr.78 et.2
În clădirea cu Mc Donald s

ÎNSCRIERI:pentru noul curs Plata modestă si în RATE. Pretul CURSULUI rămîne neschimbat 650.000.pt ianuarie si februarie 2001. LA CUSTOM,dorinta ti se va îndeplini.

Tel . 254196 sau 092925770

BIROTICĂ

Leximis Splaiul Gen. Gh. Magheru Bl. 329B (Micalaca)
Tel./Fax: 057/270111; 270100, Arad

- Tehnică de calcul
  - PC compaq
  - imprimante HP, EPSON
- Copiatoare MINOLTA
- Seifuri
- Mobilier de birou
- Mașini de numărat bancnote
- Centrale telefonice SOLOMON

INTERNEXT

Primul Internet Service Provider din Arad

SERVICII COMPLETE INTERNET

-Acces dial-up la 56 Kbps
-Acces ISDN 64/128 Kbps
-Linii inchiriate 33,6 Kbps-2 Mbps
-Acces radio la 1,6 Mbps
-Acces INEXT89 la tel. 89.12.34

INFORM@TII: http://www.inext.ro e-mail: office@inext.ro Tel/Fax: 057.28.53.53 Bd. Decebal, nr. 2-4, Arad

S.C. AGRIROM S.R.L.
Bd. V. Milea nr. 44, Arad

angajează:

REFERENTĂ OPERAȚIUNI IMPORT

cerințe:
- Vârsta maximă 30 ani.
- Studii medii (studii superioare constituie avantaj)
- Limbi străine: engleza și maghiara obligatoriu.
- Cunoștiințe operare PC (Word, Excel, Internet)
- Experiență în operațiuni de import constituie avantaj

Înscrieri pentru interviu la **telefon 057-250880**, zilnic între orele 9.00 - 16.00.
Termen limită: 22.12.2000.

ANIVERSĂRI

Cu ocazia aniversării a 50 de ani de activitate a **COOPERATIVEI „PRECIZIA" ARAD** transmitem colegilor noștri sincere felicitări și **„LA MULȚI ANI!".** Colectivul SCCA COTREX ARAD. (33383)

MATRIMONIALE

Doriți CĂSĂTORIE în GERMANIA? Domnișoare serioase, drăguțe, sunați cu încredere telefon 279251, 093 207 324. (32783)

VÂNZĂRI APARTAMENTE O CAMERĂ

Vând apartament una cameră etaj 4/4, acoperiș țiglă. Telefon 247429. (32731)

Vând garsonieră Bușteni, îmbunătățită, mobilată, 10.500 DM. Telefon 270856. (33253)

Vând garsonieră, str. Simfoniei, bloc 243, confort I, etaj 2, îmbunătățită recent (gresie, faianță, balcon închis gresiat, telefon, cablu), bloc cu contorizare, 9.000 DM, nenegociabil. Telefon 095. 513.104. (f. 1463244)

Vând garsonieră, mobilată, confort III, str. Predeal nr. 16, bl. G1. Telefon 095.588.518. (33190)

Vând garsonieră cf. I, Fortuna, mobilată modest, 8.500 DM. Telefon 275636, orele 14-17. (33356)

Vând urgent garsonieră cf. I, zona Miorița, bl. 240, et. III, neîmbunătățită. Telefon 261971. (33378)

Vând garsonieră la cheie, et. IV, Micălaca (Cenad), 8.500 DM, fix. Telefon 236021, 093 611 941. (33400)

VÂNZĂRI APARTAMENTE DOUĂ CAMERE

Vând apartament 2 camere, et. III, Aleea Agnita, ultracentral. Telefon 092.287.419. (33465)

Vând urgent apartament în casă, 2 camere, central, tot confortul. Telefon 093.501.153. (33166)

Vând 2 apartamente a câte 2 camere + dependințe, tip vilă, parter + etaj. Telefon 095 473 761. (32693)

Vând urgent apartament 2 camere, Vlaicu, 8.000 DM. Telefon 253326. (33171)

Vând apartament 2 camere decomandate, etaj I Micălaca 300, 17.700 DM. Telefon 279718; 094.542.931. (33289)

Vând apartament 2 camere, decomandat, bloc Z19, îmbunătățit, informativ 18.500 DM. Telefon 271951. (32945)

Vând, în Vlaicu, 2 camere, 9.500 DM și 3 camere, cf. I, 13.800 DM. Telefon 253364. (33253)

Vând apartament 2 camere, ne(mobilat), et. IV, acoperiș cu țiglă, Maiakovski + închiriez spațiu central 500 mp. Telefon 280791, 231052. (33379)

VÂNZĂRI APARTAMENTE TREI CAMERE

Vând apartament 3 camere, ultracentral, parter, recondiționat la cheie. Telefon 094.844.356; 057- 289.537. (33231)

Vând urgent apartament 3 camere, decomandate, 95 mp, 2 balcoane închise, bloc contorizat, Aradul Nou. Telefon 288346. (33118)

Vând apartament 3 camere, Bd. Revoluției. Telefon 283679, 220178. (33369)

VÂNZĂRI APARTAMENTE PATRU CAMERE

Vând apartament 4 camere, ultracentral, zonă foarte liniștită, bloc cărămidă, etaj IV, preț fix 30.000 DM. Telefon 252983, 412109. (33291)

Vând (schimb, variante) apartament ultracentral, 4 camere, decomandate, 2 intrări separate, 2 băi, 2 balcoane, contorizat, 35.000 DM. Telefon 250857.

Vând apartament 4 camere, ultracentral, în vilă. Telefon 221467. (33388)

Ocazie! Vând apartament central, 4 camere, preț unic. Telefon 285483. (33097)

Vând apartament patru camere, et. IV, decomandat, excepțional, preț 20.000 DM. Micălaca. Telefon 094.797.824. (33214)

Vând 4 camere, asociație, Romanilor, deosebit, 90.000 DM. Telefon 253364. (33253)

VÂNZĂRI CASE

Vând (schimb cu spațiu mai mic + diferență) CASĂ CENTRAL, subsol - parter - mansardă, excelentă birouri, cabinete, firmă, 59.000 DM. Telefon 250890. (31930)

Vând vilă nouă, central, la cheie, deosebită. Telefon 094 183 917, 253708. (33093)

Vând avantajos casă cu 3 camere, Iratoș. Telefon 249506, 095 317 956. (32879)

Vând urgent, ieftin și negociabil casă cu etaj + casă 4 camere, baie, bucătărie, grădină mare, 2 garaje, toate facilitățile, localitatea Vladimirescu, str. I. Slavici nr. 6, telefon 514044. (33102)

Vând casă mare, din cărămidă, în Nădlac, str. Victoriei nr. 12. Telefon 259299, 095 521 224. (33111)

Vând casă în comuna Vârfurile, central, bună pentru privatizare. Informații telefon 136, Plescuța sau 092.848.578. (4433067)

Vând casă cu etaj + dependințe, zonă turistică, posibilități privatizare, preț negociabil (vilă). Telefon 095 473 761. (33143)

Case de vânzare: una în localitatea Frumușeni nr. 227, construcție nouă; alta în localitatea Fântânele nr. 26, casă cu etaj, prețuri negociabile. Telefon 095.412.911; 092.597.048. (33184)

Vând (schimb) casă + brutărie, Bujac, cu apartament 2-3 camere, zonă centrală. Telefon 276619; 095.529.503. (32872)

Vând casă central, cu spațiu comercial amenajat. Telefon 279390. (33238)

Vând casă 3 camere, baie, zonă centrală. Telefon 095. 945.726. (33313)

Vând casă 4 camere + dependințe, Aradul Nou, încălzire proprie pe gaz, îmbunătățiri, preț convenabil. Telefon 057 - 278908; 057 - 211804. (33322)

Vând urgent casă nouă, netencuită, cu autorizație de construcție, racordată la apă, telefon, curent, cablu TV, aprobare gaze, zona Vlaicu. Telefon 057-232028, 092 750 997. (33371)

(Continuare în pagina 14)

(Urmare din pagina 13)

Vând casă zonă bună; negociabil. Telefon 282514, orele 8-16.

Vând casă cărămidă două camere la stradă, antreu, bucătărie, cămară, 500 mp grădină, curte, str. Lăcrămioarelor nr. 15. Telefon 094.797.824. (33214)

Vând casă, localitatea Horia nr. 451, str. Principală, județul Arad. (33338)

Vând casă în comuna Șimand, preț 5.000 DM, negociabil. Telefon 093 855 294. (33408)

VÂNZĂRI SPAȚII

Vând gheretă, Piața Miorița, central, posibil orice activitate, aer condiționat, apă, canalizare, curent, intrări față, spate. Telefon 094.669.443. (33156)

Vând urgent spațiu comercial sau producție, 540 mp în Șiria plus apartament de serviciu 3 camere, bloc. Telefon 094. 545.778. (33155)

Vând (închiriez) spațiu comercial 850 mp toate dotările. Telefon 094 798 000. (32771)

VÂNZĂRI TERENURI

Vând teren intravilan, 1 ha, lângă Sere. Telefon 095 524 864.

Vând urgent grădină (loc pentru casă) str. Alexandru cel Bun nr. 31-33. Telefon 220282. (33220)

VÂNZĂRI AUTO

Vând convenabil RENAULT MEGANO 1996, Full Extra, 70.000 km bord. Telefon 257130, 092.663.275.

Vând microbus Fiat Diesel pentru marfă, stare bună, ieftin. Telefon 211491. (33232)

Nu-ți mai fă griji, CAUCIUCURILE de care ai nevoie, sunt la mine, IEFTINE și BUNE, toate dimensiunile, cu garanție, aduse din GERMANIA. Telefon 259339; 094. 706.321. (32811)

Vând autoturism Opel Astra, 1992; Renault Laguna, 1995, înmatriculate p.f., stare perfectă. Telefon 092 237 792.

Vând ARO camionetă, motor Brașov, an 1990. Telefon 463082. (443470607)

Vând mașină semănat porumb pe patru (4) rânduri, Chelmac nr. 217. (5914602)

Vând urgent Dacia 1310, 1986, multiple îmbunătățiri, 1650 DM negociabil. Telefon 094. 909.082. (33263)

Vând urgent Dacia 1310 TLX, an 1997, stare perfectă, preț 3.800 DM negociabil. Telefon 271227. (33241)

Vând Renault 21 benzină, an 1989. Telefon 411245; 094. 577.808. (33256)

Vând Mercedes 208 Diesel, 1986, recent adus, stare perfectă funcționare, pentru piese schimb. Telefon 092.463.688. (33287)

Vând Raba 8 tone + remorcă, reparație capitală, CIV, numere noi, preț 15.000 DM negociabil. Telefon 095.874.199. (33294)

Vând Dacia nouă GTI, fabricație 1999, geamuri ionizate, închidere centralizată cu alarmă. Telefon 278552, mobil 094. 204.077. (33304)

Vând Dacia 1310 din 1985, numere noi, perfectă stare, preț 1.400 DM negociabil și o remorcă de Dacie, preț 500 DM. Telefon 278277. (33302)

Vând Dacia 1300 și Breck, stare foarte bună, preț negociabil. Telefon 219514, 092. 742.266. (33305)

Vând tractor U445 DT. Informații telefon 531205. (33348)

Vând Dacia 1410, anul 2000, în garanție, 7600 km la bord, pe injecție, preț negociabil. Telefon 093.512.516. (33318)

Vând urgent microbuz Ford 80 înmatriculat, motor defect, talon pierdut, preț 1.100 DM negociabil. Telefon 095.389.833. (4434713, 714)

Vând autoturism Daewo Cielo Gl berlină 4 + 1 uși, 1995, stare excepțională îmbunătățiri, preț 9.200 DM negociabil. Telefon 057 - 211804, 094.541.230. (33322)

Vând urgent Renault 18 Diesel, stare foarte bună, 3.500 DM negociabil. Telefon 260515. (33325)

Vând Renault Nevada cap. 1800 cmc, an '90, numere noi, înmatriculată persoană fizică, stare excelentă, 5.500 DM. Telefon 093.683.868. (33335)

Vând urgent stropitoare cu motor Wogel Nott capacitate 100 litri pentru grădini, livezi, pepiniere, numai 5 ore de funcționare. Telefon 095. 853.657; 1500 DM, negociabil. (33219)

Vând Opel Ascona 1,8 injecție, an 1985, excepțional, înscrisă non profit, Arad, preț fix 3.000 DM. Telefon 094.797.824. (33214)

Vând Iveco 35-10 TD, 1996, neînmatriculat, 20.000 DM, negociabil. Telefon 092 937 144. (33081)

Vând urgent VW Passat combi din 1992, stare bună, 85.000 km, neînmatriculat, plus 4 roți, preț 5.200 DM. Telefon 212555 sau 259520. (32871)

Vând NISSAN BUS, 8 locuri, 2,3 Diesel, fabricat 1984, 4.900 DM, negociabil. Telefon 286996. (33295)

Vând VW PASSAT 1,8 benzină, fabricat 1990, 9.000 DM, negociabil. Telefon 286996. (33295)

Vând Peugeot 306D și Audi A6. Telefon 287662. (33269)

Vând (schimb) ARO 243 cu tractor U650. Informații telefon 095 389 778. (33348)

Vând Renault 11 și Dacia 1300, stare perfectă. Localitatea Pecica II nr. 984. (33341)

Vând Dacia 1310, 1998, septembrie, 5.000 DM. Telefon 237623. (33365)

Vând VW bus Transporter, Diesel, an fabricație 1983, motor schimbat 91, 3.000 DM, negociabil. Telefon 095 902 568. (33360)

Vând camion TIR Mercedes 1644, cu remorcă termoking, înscris, perfectă stare funcționare. Telefon 057-288100. (33399)

Vând Dacia 1310, CIV, 1.000 DM; Dacia Nova 1997, 4.300 DM: VW Passat 1987, numere Germania 2002, stare foarte bună, 1.800 DM, negociabile. Telefon 286856, 095 691 394. (33414)

Vând Dacia 1310L, an 1999. Telefon 222806, 094 958 818. (33384)

Vând autobasculantă Saviem, stare perfectă, 3.900 DM, negociabil. Telefon 282411. (33386)

Vând (schimb) Alfa Romeo 75S, an 1986, numere Italia, 1.800 DM. Telefon 092 986 176 și 565189. (33392)

Vând Opel Astra 1,7 TD, an 1994, cu multiple opționale, stare excepțională. Telefon 095 523 319. (33398)

Vând Dacia 1300, fabricație 1987, CIV, stare bună, preț 1.800 DM, negociabil. Telefon 466017, 094 561 769. (4433370)

VÂNZĂRI ELECTRO

Vând TELEVIZOARE color MICI și MARI, modele noi. Telefon 211491. (33232)

Vindem VITRINE FRIG, CAMERE FRIG, DULAPURI FRIG, garanție. Telefon 281384, orele 8-18. (32889)

Vând TELEVIZOARE color: NOKIA, BLAUPUNKT, SCHNEIDER, TELEFUNKEN etc. prețuri de la 1.000.000 lei, garanție. Telefon 289456; 092.239.242. (33237)

Vând Nokia 5110, 3210, 7110 și un laptop performant. Telefon 094 928 511. (33410)

Vând TELEVIZOARE COLOR, diferite modele. Telefon 280260.

Vând COMPUTER PENTIUM I - Compaq IBM Fujitsu, diferite configurații, prețul de la 4.000.000 lei, complet, cu monitor, tastatură, mouse. Telefon 280260.

Vând BOXE pentru COMPUTERE, diferite puteri, import Germania, prețuri convenabile. Telefon 280260.

Vând TV color 800.000 lei; mașină spălat automată 1.500.000 lei. Telefon 275681. (32972)

DE SĂRBĂTORI, mari reduceri de preț, la MAȘINILE DE SPĂLAT AUTOMATE, pe care le importăm pentru dumneavoastră. Oferim garanție. Telefon 259339, 094 706 321. (32811)

În LUNA CADOURILOR vă oferim TV COLOR, telecomandă, calitate foarte unâ a imaginii, prețuri accesibile. Oferim garanție. Telefon 259339, 094 706 321. (32811)

GAMA DE FRIGORIFICE (congelatoare, ladă, frigider) pe care v-o oferim vă ajută să consumați alimentele mereu proaspete. Oferim garație. Telefon 259339, 094 706 321. (32811)

Vând CASE MARCAT FISCALE și CÂNTARE ELECTRONICE, omologate. Telefon 282829; 272727. (f. 1463195)

Vând televizoare color diferite modele, cu garanție. Telefon 219365, 093.380.028. (32608)

Vând TV color 100 - 300 DM cu garanție. Telefon 275277. (33023)

Vând congelator cu sertare, combină frigorifică și mașină de spălat automată cu garanție. Telefon 275277. (33023)

Vând televizoare: Grundig, Nokia, Telefunken, stereo, teletext, telecomandă. Telefon 264004. (33099)

Vând mașini de spălat automate, combine frigorifice, congelatoare, televizoare color, garanție, modele noi. Telefon 251392. (33100)

Vând mașină spălat automată, televizor color, cuptor microunde. Telefon 284604. (33116)

Vând calculatoare Pentium II și Pentium III, aparate foto profesionale, camere video digitale și telefone celulare. Telefon 092 983 970. (33135)

Vând televizoare color de la 1.000.000-3.000.000 lei, cu telecomandă. Telefon 093.955.806. (33183)

Vând și închiriez expresoare cafea „Saeco". Telefon 270850; 094.635.132. (33328)

Vând telefon mobil Ericsson T-10 cu meniu de T-18. Telefon 092.294.842. (32944)

Vând frigider, vitrină frig, combină frig, ladă frig, congelator, TV color, mașină spălat automată, garanție 1 an. Telefon 220926. (33205)

Vând TV color, diagonala 60 cm, plastic, stereo, teletext, preț 180 DM; TV color Sport, 37 cm, preț 170 DM. Telefon 246518, 093 249 101. (33387)

Vând videorecorder Grundig, stare foarte bună, preț 900.000 lei. Telefon 246518, 093 249 101. (33395)

Vând casă marcat fiscală, nouă, „Colibri Carat", garanție. Telefon 277373. (33413)

VÂNZĂRI DIVERSE

Vând porci grași. Telefon 274787, orele 16-22. (33262)

Vând mobilă tineret deosebită (vitrină, birou, dulap), măsuță și tabureți. Telefon 466702. (33113)

Vând haină vulpe polară, argintie, 3/4; 44-46. Telefon 252015, orele 11-20. (33483)

Vând PLASĂ GARD ZINCATĂ și NEAGRĂ, toate dimensiunile; CUIE; PLASĂ RABITZ; TABLĂ DECAPATĂ 0,4 și 1 mm; TABLĂ ZINCATĂ 0,4, ȚEAVĂ PĂTRATĂ, SÂRMĂ NEAGRĂ și ZINCATĂ, COTURI, BURLANE, str. Vrabiei, nr. 4. Telefon 289997. (32983)

Vând convenabil blană vulpe argintie, mărimea 46-48. Telefon 094.391.896. (33368)

Vând ȚIGLĂ MARSILIA-PORTUGHEZĂ 5650 lei/buc; ȚIGLĂ jgheab 4800 lei/buc fabricată SIGHIȘOARA; CĂRĂMIDĂ EFICIENTĂ 290/245/150-7.300 lei/buc, PRAF MARMORĂ, TERASIT, MOZAIC, 850 lei/kg. Informații MÂSCA nr. 33. Telefon 531498; 093.817.690. (32570)

Vând termoteka Bereta cu coș, 900 DM și Turbo 1.200 DM, 24 KW sigilat. Telefon 094 249 933. (33382)

Vând BOLȚARI 10 modele, zgură și beton, PAVELE, BORDURI, etc. Telefon 095. 634.885. (31046)

Vând LEMNE FOC, la domiciliul clientului. Telefon 277027. (32294)

Vând expresouri cafea profesionale. Telefon 092.962.123. (32641)

Vând mașină Lancia Diesel, motocicletă lava 350 cm, strung SNA 500, 3 m între chilnere, strung SNB 501, strung coreean, mașină găurit nouă, agregat sudură electrică. Aldea Ștefan, localitatea Pecica, nr. 1236. (32954)

Vând LEMNE FOC tăiate, esență tare, la domiciliu. Telefon 276488. (32978)

Vând termoteka Beretta nouă și talon BMW, model 520, an 1990. Telefon 092 251 555. (33062)

Vând hârtie înnobilată, naturală, albă, scris, carton Mucava și altele. Telefon 092 463 688, 092 884 970. (33084)

Vând haină vulpe polară, argintie, 3/4; 44-46. Telefon 252015, orele 11-20. (33182)

Vând EUROBOLȚARI termoizolanți cu certificat calitate, 300x250x200, 5.700 lei/buc. 1 mc-400.000 lei. Telefon 281491; 092.381.750. (33229)

Vând banzic Roman și motor Golf 1600 cmc, după capitală. Telefon 294, localitatea Socodor. (32881)

Vând porci grași, ARO 244, moară boia. Telefon 287041. (33306)

Vând LEMNE FOC 185.000 lei/mc, la domiciliu. Telefon 214010. (33314)

Vând baloți paie, localitatea Vinga. Telefon 094.623.460. (33310)

Vând malaxoare, diferite componente de patiserie. Telefon 094.350.894; 069-561428. (33314)

Vând LEMNE FOC esență tare, orice cantitate, la domiciliu. Telefon 245248. (33319)

Vând urgent trofeu cerb împăiat cu gât, foarte frumos, 500 DM, negociabil. Telefon 095. 853.657. (33219)

Vând boilere pe gaz pentru apă caldă (Voillant); pompe recirculare pentru încălzire; crocodil hidraulic; calorifere aluminiu; combitermă pe gaz pentru apă caldă și încălzire centrală (350 DM), cuptoare electrice. Telefon 289544 (rog mesaj). (33222)

Vând borhot de mere pentru țuică. Telefon 439157, localitatea Moneasa nr. 226. (4060401)

Vând țuică prune 52° garantată. Telefon 094.118.753. (5914460)

Vând colțar de șase locuri, pluș, nou, ieftin. Telefon 260671. (33163)

Vând, eventual închirierz, masă biliard, model cu fise. Calea Timișorii nr. 157. (33230)

Vând plapumă pene pentru 2 persoane. Telefon 252938. (33340)

Vând termoteka Nectra 24 KW, sigilată. Telefon 278778 sau 288135. (33339)

Vând malaxor și două cuve pentru brutărie. Telefon 531627, 095 525 579. (33336)

Vând convenabil aspirator DK 0-10, francez și pătuț copil cu saltea. Telefon 250562. (33303)

Vând porc gras. Telefon 286048. (33298)

Vând urgent porci grași, 26.000 lei/ kg. Telefon 095 615 604. (33372)

Vând 600 lt vin fetească. Telefon 531473. (5914485)

Vând cazan de baie și 2 butelii galbene. Telefon 234002. (33404)

Vând injector pe gaz, italian, pentru încălzire. Telefon 094 120 782. (33406)

Vând mașină automată pentru ambalat produse alimentare granulate, paste făinoase. Telefon 095 635 072. (33412)

Vând uși lăcuite din cherestea pentru intrare apartament. Telefon 289843. (33431)

Vând termoteci gaz, instant baie, ofer un an garanție. Telefon 092 981 636. (33422)

Vând sămânță varză timpurie Marner, 6.000/Gr, Șiria str. Crișan nr. 1019. Telefon 531371. (33421)

CUMPĂRĂRI TERENURI, IMOBILIARE

Cumpăr spațiu ultracentral sau str. Eminescu, Mețianu, eventual preiau contract cu posibilitate cumpărare. Telefon 092 344 705. (33072)

Cumpărăm pământ Fântânele, Tisa Nouă, Cruceni, Sânicolaul Mic. Telefon 057-284982, 057-281438. (33364)

Cumpăr apartament 3 camere, Alfa, et. I-III, plata pe loc. Telefon 092 606 527. (33400)

CUMPĂRĂRI AUTO

Cumpăr DUBIȚĂ VOLUM MARE 1987 - 1992. Telefon 092.230.306. (mp)

CUMPĂRĂRI DIVERSE

Cumpăr grâu, plata pe loc, 3.200 lei/ kg. Telefon 462342, 093 194 025. (4439711)

Cumpăr vaci și vițele cu plata pe loc. Telefon 095 390 375. (33120)

Cumpăr PORCI GRAȘI localitatea MÂSCA, nr. 307; preț 26.000 LEI/KG. Telefon 057 - 531497; 094.774.649. (33121)

Cumpăr deșeuri de fier vechi și neferoase, cantități mari, preț avantajos. Telefon 093 404 010. (32821)

Cumpăr medicament „Avomex" pentru scleroză. Telefon 287996. (33333)

CERERI ȘI OFERTE DE SERVICII

Angajăm SECRETARĂ, cu cunoștințe de operare pe calculator, evidență primară, ordonată. Angajăm ȘEF UNITATE COMERCIALĂ, cu carnet de conducere, cunoștințe în comerț și evidență primară. Telefon 251827. (33366)

Angajăm VÂNZĂTOARE pentru punct stradal (pensionară) și AJUTOR BRUTAR. Telefon 286378, orele 7-14.

SOCIETATE COMERCIALĂ angajează VÂNZĂTOARE, stație benzină, de preferat tinere absolvente sau studente. Informații telefon 212588. (33202)

Grupul de Asigurări Român „GRUP AS" Sucursala Arad, caută de urgență AGENȚI de ASIGURĂRI în vederea încheierii de contracte de mandat sau angajării cu carte de muncă. Oferim condiții deosebit de avantajoase și asigurăm confidențialitate absolută. Relații la telefon 214323 sau direct la sediul nostru, Piața Veche, nr. 29. (33260)

Angajăm OSPĂTARI și BARMANI. Telefon 092. 972.093. (5334802)

Angajăm ADMINISTRATOR REȚEA (Linux). Telefon 287626. (33331)

Căutăm DANSATOARE pentru BAR NOAPTE, locuință asigurată în BUDAPESTA. Telefon 0036 302019652. (32906)

Angajez urgent DANSATOARE NIGHT CLUB cu contract intern-extern. Telefon 092 821 054, 093 146 569. (33351)

PRIMĂRIA SÂNTANA organizează concurs pentru ocuparea postului de AUDITOR, în data de 22 ianuarie 2001, ora 10. CONDIȚII: studii superioare economice, 5 ani vechime contabilitate bugetară, diplomă de expert contabil. Informații telefon 462117. (4434715)

PRIMĂRIA SÂNTANA organizează CONCURS pentru ocuparea postului de REFERENT, în data de 22 ianuarie 2001, ora 12. CONDIȚII: studii medii, domiciliul stabil în Caporal Alexa, bărbat. Informații telefon 462117. (4434716)

Angajez SECRETARĂ, cunoscătoare a limbii germane. Telefon 094 532 675 sau 288208. (33376)

Firma AMIDOCO angajează LĂCĂTUȘI MONTATORI RIGIPS și ZUGRAVI. Telefon 092 636 467. (33390)

SOCIETATE COMERCIALĂ angajează SPĂLĂTORI AUTO. Telefon 276578. (33397)

SOCIETATE COMERCIALĂ angajează VÂNZĂTOARE, domeniul alimentar. Telefon 093 671 681. (33403)

Angajez ȘOFER, str. Pionierilor nr. 20. (33418)

LICEUL PEDAGOGIC „D. ȚICHINDEAL" ARAD organizează concurs pentru un post PAZNIC, vineri, 22 decembrie 2000. Telefon 281533. (33425)

PRESTĂRI SERVICII

Repar ieftin: FRIGIDERE, LĂZI, CONGELATOARE, garanțial. DEPLASARE GRATUITĂ! Telefon 092.417.397. (33375)

„SILDOR PROD" execută ieftin, reparații FRIGIDERE, CONGELATOARE; garanțial. Transport gratuit. Telefon 057 - 270622. (f. 1462622)

(Continuare în pagina 15)

(Urmare din pagina 14)

„DAMAR" repară mașini spălat automate, import, românești. Telefon 270518; 098.602.722. (33177)

Învățați conducerea automobilului iarna. ȘCOALA „VÂRTACI", 6 ianuarie. Telefon 246527, 271208. (33176)

CONSTRUIM SOBE TERACOTĂ, curățăm coșuri fum (hornuit). Telefon 250529. (27037)

Începeți MILENIUL cu permis ABCDE la Școala CARMEN. Telefon 255445. (33195)

DIVERSE

REVELION 2001 - CASA ARMATEI, cu orchestră. Telefon 214401. (33085)

„PRO FASHION IMPEX" vă oferă ȚESĂTURI italiene: REȘIȚA en detail, str. Republicii nr. 20; BOCȘA en gros, str. Ceahlău nr. 2. Informații telefon 055.210.729. (33206)

Ofer VALUTĂ, avantajos. Informații telefon 219560. (33234)

Pierdut ROTTWAILER mascul, coada netăiată, nevaccinat. RECOMPENSĂ MARE! Telefon 250495. (33268)

OFER VALUTĂ ÎMPRUMUT. Telefon 093 473 896. (32794)

Dau VALUTĂ împrumut 10%, garanții IMOBILIARE sau AUR. Telefon 094.118.753. (32899)

PRIMĂRIA FELNAC primește oferte de preț pentru LEMNE DE FOC. Adjudecarea ofertelor va avea loc luni, 18 decembrie 2000, ora 10, la sediul instituției. Relații telefon 411202. (33345)

DISPENSARELE SANITAR VETERINARE CURTICI și MACEA, execută, până în data de 23 decembrie 2000, VACCINĂRILE OBLIGATORII contra turbării la CÂINI. Cetățenii sunt rugați să prezinte animalele la dispensare conform programului afișat. (33343)

La data de 21 decembrie 2000, ora 12, se va vinde la licitație publică, imobilul proprietatea urmăritului MACARIE NICOLAE, situat în Arad, str. Poetului nr. 89, bl. P4, et. III, ap. 15, cu prețul de strigare de 72.000.000 lei. Licitația se va desfășura la sediul Judecătoriei Arad, camera 55, Executori judecătorești. Informații zilnic, orele 8-12. (33347)

CONSILIUL LOCAL MIȘCA vinde la licitație publică U650 incomplet, în data de 28 decembrie 2000. Telefon 169, 102. (5334810)

SCHIMBURI

Schimb casă, grădină, 2 camere, cu apartament bloc zona gării + diferență. Telefon 283679. (33396)

ÎNCHIRIERI

Ofer spre închiriere SPAȚIU COMERCIAL amenajat, 58 mp, str. I.C. Brătianu (fostă 30 Decembrie). Telefon 259765; 095.873.086. (33139)

Dau în chirie apartament una cameră, dependințe, mobilat, ultracentral. Telefon 092. 939.122. (33329)

Închiriez (vând rate), casă centru, 2 camere, gaz. Telefon 232943. (32967)

Ofer spre închiriere apartament (ne)mobilat. Telefon 210255. (32833)

Caut urgent să închiriez garsonieră sau apartament curat. Telefon 210555. (32833)

Închiriez spațiu comercial, B-dul Revoluției, lângă Teatru, 125 mp. Telefon 256314; 095. 611.323, după ora 18. (33147)

Închiriez urgent apartament central, bun pentru privatizare, birouri, cabinete etc. Telefon 093.501.153. (33166)

Ofer pe termen lung apartament 2 camere, Calea Romanilor, mobilat, telefon, frigider, aragaz, 150 DM/lună, anticipat. Telefon 232559, 092.402.188. (33296)

Ofer spre închiriere spațiu comercial 93 mp, parter, bl. Z28, Calea A. Vlaicu. Telefon 094 606 496. (33257)

Ofer spre închiriere apartament 2 camere (ne)mobilat, central, 100 DM. Telefon 270872. (33171)

Închiriez tractor Bielorus pentru săpat canalizare și terasare. Telefon 095 651 263. (33109)

Caut să închiriez apartament 2 camere, mobilat, Vlaicu-Micălaca. Telefon 253326. (33171)

Ofer spre închiriere spațiu 100 mp, termen lung, pentru activități comerciale, depozit, stradă principală, toate dotările. Telefon 284013, seara. (33196)

Închiriez apartament 2 camere, zona Vlaicu, plata anticipat. Telefon 262696. (33252)

Închiriez spațiu comercial pe str. Mețianu, 45 mp. Telefon 285777, 094 191 507. (33374)

Închiriez garsonieră mobilată, central, plata anticipat. Telefon 234707. (33407)

Elevă, caută colegă cameră asemenea elevă, confort, ultracentral. Telefon 235958. (33417)

PIERDERI

Pierdut carnet somaj nr. 9348/4, eliberat de DMPS Arad, pe numele Oanes Gheorghe. Îl declar nul. (4060402)

Pierdut abonament de tramvai gratuit, emis de CTP Arad pe numele Mitan Aglaia. Îl declar nul. (33347)

Pierdut carnet membru eliberat de Cooperativa de Credit „Unirea" Aradul Nou, pe numele Dumbra Ioan. Îl declar nul. (33342)

Pierdut autorizație transport marfă nr. 323817 din 24.12. 1998, eliberată de C.J. Arad, pe numele Panda Gheorghe. O declar nulă. (33391)

Pierdut legitimație de serviciu eliberată de MODA SA pe numele Arendt Mariana Ileana. O declar nulă. (33402)

† DECESE †

Cu adâncă durere anunțăm decesul bunului nostru soț, tată și bunic,

CHETA GHEORGHE

din satul Nădab nr. 63. Slujba de înmormântare va avea loc azi, 14 decembrie, ora 12, în satul Nădab. Sufletul lui bun va rămâne cât vom trăi în sufletele noastre. Familiile îndoliate: Cheta, Orădan și Haidău.

Cu adâncă durere anunțăm decesul, la numai 52 ani, a lui

CSIBI IOSIF (HEFTI).

Înmormântarea, azi, 14 decembrie 2000, ora 14, la Cimitirul Eternitatea. Mama și rudele.

Cu adâncă durere anunțăm încetarea din viață a celui ce a fost tată și socru,

SFĂT IOSIF.

Înmormântarea va avea loc, la Cimitirul Pomenirea, vineri, 15 decembrie 2000, la ora 13. Familia îndoliată.

Cu adâncă durere anunțăm încetarea din viață a iubitului nostru soț, tată, socru și bunic,

CRIȘAN IOAN,

în vârstă de 76 ani. Înmormântarea va avea loc azi, 14 decembrie a.c., de la domiciliul din comuna Chisindia, județul Arad. Familia îndoliată.

Cu adâncă durere în suflet anunțăm decesul celei ce a fost mamă, bunică și străbunică

RĂSĂDEAN ECATERINA,

în vârstă de 88 ani. Înmormântarea va avea loc azi, 14 decembrie 2000, de la Capela Cimitirului Aradul Nou, ora 14. Familia îndoliată.

† SERVICII FUNERARE †

NON STOP (la orice oră)
„RO-STYL COMPANY"

Firma noastră este PRODUCĂTOARE DE SICRIE, cu magazin în: ARAD, str. M. Eminescu nr. 4 (vizavi Cinema MUREȘUL), telefon 057-211929, 094.537.715. EFECTUĂM SERVICII: spălat, îmbrăcat, îmbălsămat și transport cu personal calificat. ASIGURĂM MINIM: 8 modele de SICRIE din LEMN MASIV (nu din PAL sau furnir); SICRIE CU MÂNERE și ȘURUB (nu se bat cuie), SICRIE LUX, 5 modele LENJERIE DECES (respete), LENJERIE DE LUX, cruci lemn și metal. ACCESORII: catafalc, steag, prosoape etc. INTERMEDIEM: fanfară, colaci, colivă etc. FIIND PRODUCĂTORI, AVEȚI AVANTAJUL UNOR PREȚURI MINIME și POSIBILITATEA DE A PLĂTI ÎN RATE. Ofertă: sicriu stejar (cruce, respete) - 1.000.000 lei. ANGAJĂM PERSONAL. (c.)

SC „NOSFERATUM" SRL,

ARAD, str. Ghiba Birta nr. 26, telefon 270437; Non stop 094.554.874, NĂDLAC, str. 1 Decembrie, nr. 4, telefon 092.922.337.

NON-STOP
SERVICII FUNERARE
COMPLETE.

SICRIE, RESPETE, CRUCI (prețuri de producător). ACCESORII: prosoape, batiste, panglică neagră, baticuri, mânere, lumânări, catafalc, șfesnice, steag de doliu. SERVICII: capelă, spălat, îmbălsămat, îmbrăcat, transport intern și internațional. Asigurăm colaci, colivă, coroane, jerbe, fotografii profesionale, fanfară, organizăm pomeni. OFERTA BRAD: sicriu brad, respete, cruce - 900.000 lei. Transportul sicriului la domiciliu este gratuit!!!

ANGAJĂM ȘOFER. (c. 44)

† CONDOLEANȚE †

În ceasul greu al durerii suntem alături de familia col. Ilie Bojar, la pierderea soției,

RODICA BOJAR.

Prof. dr. Septimiu și Mircea Păcurariu, familia col. Voicu și familia Vuculescu.

Le mulțumim tuturor celor care au fost alături de noi, la despărțirea de dragul nostru,

KRIVUȘ IOAN,

răpus de o nemeritată și nemiloasă suferință. Pușa, Emi, Lia, Doru și Puiu.

Le mulțumim neprețuiților colegi ai dragului nostru

KRIVUȘ IOAN,

care i-au adus o ultimă nespusă fericire prin vizita făcută cu sacul plin de daruri al ultimului lui Moș Crăciun. Pușa, Emi, Lia, Doru.

Suntem alături de domnul director MUSCĂ DUMITRU, în marea durere pricinuită de trecerea în neființă a tatălui iubit și îi transmitem sincere condoleanțe. Serviciul Organizare Personal Informatică al SC IMAR SA Arad. (33415)

Sincere condoleanțe familiei FAUR PETRE și FLORICA din partea colegilor de birou de la CMJ ARAD. (33409)

Colectivul Liceului Teoretic „Vasile Goldiș" este alături de doamna director adjunct, prof. DOINA CHETA, la despărțirea de tatăl socru. Dumnezeu să-l ierte! (33389)

Suntem alături de colegul nostru, CHETA GHEORGHE, în marea durere pricinuită de pierderea tatălui și îi transmitem sincere condoleanțe. Colegii din cadrul Societății de Servicii Informatice-Ramses SA Arad. (33385)

Suntem alături de familia ing. CHETA GHEORGHE, la trecerea în neființă a tatălui său drag. Sincere condoleanțe! Familia Farago. (33434)

Colectivul Secției a-III-a M.E.I. din cadrul SC IMAR SA este alături de colegul lor, MUSCĂ DUMITRU, în marea durere pricinuită de pierderea tatălui și transmite sincere condoleanțe. (33432)

Suntem alături de familia CHETA GHEORGHE, la decesul tatălui. Sincere condoleanțe! Familia Cârnațu. (33427)

✝ Suntem alături de GHIȚĂ și DOINA CHETA în marea durere pricinuită de moartea tatălui. Dumnezeu să-l odihnească! Livia și Virgil Văleanu. (33424)

✝ Transmitem sincere condoleanțe și îi asigurăm de întreaga noastră compasiune pe doamna directoare a Liceului V. Goldiș Arad, DOINA CHETA și soțul GHIȚĂ CHETA la marea durere pricinuită de moartea tatălui lui,

GHIȚĂ CHETA.

Să se odihnească în pace! Ioana, Doru și Doina Zoriti. (33423)

✝ Suntem alături de colegul nostru MUSCĂ DUMITRU, director tehnic și de producție la SC IMAR SA Arad, în marea durere pricinuită de decesul tatălui său,

MUSCĂ GHEORGHE.

Transmitem sincere condoleanțe familiei îndoliate! Dumnezeu să-l odihnească în pace! Membrii Sindicatului Liber din SC IMAR SA ARAD. (3420)

Suntem alături de domnul ing. MUSCĂ DUMITRU în durerea pricinuită de pierderea tatălui. Sincere condoleanțe! Colectivul Serviciului Marketing-Vânzări IMAR SA. (33439)

Suntem alături de domnul ing. MUSCĂ DUMITRU, în durerea pricinuită de decesul tatălui. Sincere condoleanțe! Colectivul Atelierului Proiectare SC IMAR SA ARAD. (33439)

Profund marcați de suferința încercată de domnul DUMITRU MUSCĂ, prin decesul tatălui său,

GHEORGHE MUSCĂ,

îi suntem alături în aceste momente triste, asigurându-l de întreaga noastră compasiune. Semnează: Florica și Ioan Simion din Arad. (33439)

Sincere condoleanțe familiei DUMITRU MUSCĂ din partea familiei Mariana Mozes, în greaua încercare pricinuită de decesul tatălui său. (33439)

Cu sufletul înlăcrimat îi transmit domnului director DUMITRU MUSCĂ, toată compasiunea pentru nemărginita suferință produsă de moartea tatălui domniei sale,

GHEORGHE MUSCĂ.

Semnează: Corina Ungureanu. (33439)

Suntem alături de domnul director tehnic și de producție ing. DUMITRU MUSCĂ, la marea durere pricinuită de moartea tatălui,

MUSCĂ GHEORGHE

și transmite sincere condoleanțe familiei îndoliate. Serviciul Livrări din cadrul SC IMAR SA. (33439)

Cu adâncă tristețe în suflet, familia Andrei Grecu din Arad este alături de domnul DUMITRU MUSCĂ, împărtășindu-i durerea cauzată de moartea tatălui său,

GHEORGHE MUSCĂ.

Transmitem întreaga noastră compasiune familiei îndoliate. (33439)

Suntem alături de domnul director ing. DUMITRU MUSCĂ, în marea durere pricinuită de decesul tatălui. Dumnezeu să-l primească în Împărăția Sa și să-l odihnească în pace! Transmitem sincere condoleanțe familiei din partea Serviciului Aprovizionare și Depozite din SC IMAR SA ARAD. (33438)

Suntem alături de directorul nostru, ing. DUMITRU MUSCĂ, la drerea pricinuită de decesul tatălui său. Coloana auto SC IMAR SA ARAD. (33438)

Consiliul de administrație al Societății Comerciale IMAR SA ARAD este alături de familia domnului director tehnic DUMITRU MUSCĂ, în aceste clipe de adâncă durere, pricinuite de decesul tatălui domniei sale,

GHEORGHE MUSCĂ.

(33436)

Membrii Comitetului director al Societății Comerciale IMAR SA ARAD îl asigură pe colegul lor, domnul director tehnic DUMITRU MUSCĂ, de sprijinul lor afectiv în aceste momente de grea încercare, pricinuite de moartea tatălui său,

GHEORGHE MUSCĂ.

(33436)

Colectivul clasei a-XII-a B a Liceului VASILE GOLDIȘ este alături de doamna dirigintă DOINA CHETA, în momentele grele pricinuite de trecerea în neființă a tatălui socru. Sincere condoleanțe! (33447)

Conducerea Secției I-a a SC IMAR SA este alături de domnul director tehnic, ing. MUSCĂ DUMITRU, în greaua suferință pricinuită de decesul tatălui. Sincere condoleanțe. (33446)

Colectivul Atelierului Prototipuri din SC IMAR SA este alături de domnul director MUSCĂ DUMITRU, în marea durere pricinuită de decesul tatălui și transmite condoleanțe familiei. (33451)

Ne alăturăm durerii nașilor noștri, familia CHETA, acum când se despart de iubitul lor tată și socru

CHETA GHEORGHE,

din NĂDAB și le transmitem cele mai sincere condoleanțe. Dumnezeu să-l odihnească în pace! Familiile: JUCHEL Gheorghe și Daniel.

Suntem alături de nepotul și verișorul nostru SFĂT OCTAVIAN în clipele grele, încercate prin pierderea tatălui,

SFĂT IOSIF.

Odihnească-se în pace! Familia IUHAS. (33479)

Cu mare durere ne despărțim de cuscrul nostru,

SFĂT IOSIF

și suntem alături de ginerele și fiica noastră în greaua pierdere. Familia SZEIFERT. (33480)

† COMEMORĂRI †

Azi, 14 decembrie 2000, ai fi împlinit 46 ani, trebuia să-ți spunem „La mulți ani!" dar Dumnezeu te-a luat la el. Ai lăsat în inimile noastre un gol ce niciodată nu va fi umplut, mămică dragă,

POPA ȘTEFANA.

Te vom iubi mereu și ne rugăm cu sufletele îngenuncheate bunului Dumnezeu să odihnească în pace sufletul tău bun. Copiii: Claudiu, Marius și Diana. (33278)

Azi, 14 decembrie, în loc de „La mulți ani!" iubită fiică, soră și mătușă,

POPA ȘTEFANA,

îți spunem Dumnezeu să te odihnească! Mama Ioana, sora, Gicu și nepoata Cristina cu familia. (33290)

În prag de sărbători, aducem un trist colind la mormântul celui ce a fost soț și tată,

VASILE CIOBANU,

la un an de la trecerea în neființă, într-un tragic accident. Sfințirea crucii și parastasul vor avea loc sâmbătă, 16 decembrie 2000, ora 14, la Cimitirul Micălaca. Dumnezeu să-l odihnească! Familia. (33326)

Eternă amintire și profund regret la împlinirea a 4 ani de la plecarea dintre noi a celui care a fost revizor contabil,

DINU ȘERBAN,

din Nădab. Dumnezeu să-ți dea odihnă veșnică. Soția și fiica. (33373)

Cu adâncă durere în suflet, ca în clipa despărțirii, amintesc să se împlinesc 6 (șase) luni, pe data de 16 decembrie 2000, de când m-a părăsit soțul,

FEKETE GAVRIL (CIZIA).

Slujba de pomenire se va oficia la Catedrala Ortodoxă Română la ora 11,30. Dumnezeu să te odihnească în pace! Soția Ilonko. (33401)

Se împlinesc 2 ani de când scumpa noastră mamă, soție, bunică,

STOICA ELENA

ne-a părăsit pentru totdeauna. Nu te vom uita niciodată! Soțul, copiii și nepoții. (33419)

● PRODUCE ȘI MONTEAZĂ UȘI ȘI FERESTRE DIN PVC
ARMAT CU PROFILE TROCAL GERMANIA
● PRODUCE ȘI VINDE GEAM TERMOPAN
LUCRU NEMȚESC

SATLINE

SALON DE EXPOZIȚIE:
ARAD, PIAȚA MIHAI VITEAZU
BL. M 7, PARTER
TEL./FAX. 057/25 14 61; 094 50 72 11

Distribuitor Autorizat dialog
15 Renault Clio Simbol
si alte 2001 premii
la TOMBOLA DIALOG**
Telefoane de calitate la preturi
economice
Alcatel db 669.000*
pentru toate abonamentele
*Nu contine TVA
eco gsm
tel: 057/212 700
Bd. Revolutiei 12 -18 (langa Banc Post)
*Oferta valabila pana pe 27.XI cu 24,XII pentru abonamentele cu minute incluse. Inlocuirea telefoanelor si rambursarea contravalorii la dealeri autorizati Dialog.

VEST TEL GSM
Bulevardul Revolutiei nr. 12 - 18
Telefon: 094 248 269
CUMPĂRĂ SI VINDE TELEFOANE GSM
SCHIMBURI TELEFOANE, REPARATII
VÂNZĂRI ACCESORII
Koracell mobile phone accessories

Allianz Tiriac Asigurări S.A.
SUCURSALA ARAD
ORAR zilnic 08 - 18 sâmbătă 09 - 13
ASIGURARE DE RĂSPUNDERE CIVILĂ - AUTO OBLIGATORIE
ARAD str. I.C. Brătianu nr. 5A (fosta 30 Decembrie) Tel.: 255.278; 254.683
LIPOVA str. Mureșului nr. 1; Tel.: 563.058
SEBIȘ str. Victoriei nr. 7D; Tel.: 422.068
CHIȘINEU-CRIȘ str. T. Vladimirescu nr. 10; Tel.: 095/511.486
SÂNTANA str. Muncii nr. 95; Tel.: 462.035

TOP Service
ARAD, REVOLUTIEI NR.63 (LÂNGĂ BISERICA ROSIE)
TEL./FAX.: 057-21.27.21
MOBIL: 094-50.11.50
Vă oferă
ECHIPAMENTE BANCARE -MASINI DE NUMARAT BANCNOTE -DETECTOARE DE BANCNOTE FALSE
COPIATOARE MINOLTA A3,A4 ANALOGICE SI DIGITALE
CENTRALE TELEFONICE: ANALOGICE SI DIGITALE
IMPRIMANTE: MATRICIALE,LASER,JET DE CERNEALA
MINOLTA,HEWLETT PACKARD,EPSON
ASIGURĂM SERVICE ÎN GARANTIE SI POSTGARANTIE

S.C. "BENDEA" S.R.L.
VINDE PRIN MAGAZINELE
din B-dul Revoluției 26-38,
Telefon: 231853;
Liviu Rebreanu 68,
Telefon: 250905
CONTOARE APĂ CALDĂ ȘI RECE - 440.000 lei/buc.
■ GRESIE color cal. I - preț de fabrică, adaos 0
■ FAIANȚĂ color cal. I - preț de fabrică, adaos 0
■ BATERII BAIE
■ Obiecte sanitare
■ Căzi baie
■ BOILER ■ Fitinguri
■ ȚEAVĂ ZINCATĂ ȘI NEAGRĂ
■ ȚEAVĂ PVC colac PE 20-63 și fitinguri aferente
■ TABLĂ ZN decapată și NG
■ Țeavă HENCO și FITINGURI
■ CARBID ■ TUBURI PVC
■ ȚEAVĂ DIN CUPRU și fitinguri din cupru. (5550949)

AUTO SML
DEALER PEUGEOT
VĂ OFERĂ:
PEUGEOT BOXER
PRET: 11.179 $
RATĂ LEASING: 295 $
PEUGEOT PARTNER
PRET: 6.971 $
RATĂ LEASING: 183 $
CALEA TIMISORII NR. 212
Tel/Fax: 057/278.738
095/313.918
ORAR Luni-Vineri 9,00-17,00
Sâmbătă 10,00-13,00

S.C. ROVIMPEX S.R.L.
2900-Arad Romania
VINDE PRODUSE IMPORT UNGARIA
CASTRAVEȚI, GOGOȘARI, ARDEI, ARDEI IUȚI, SFECLĂ ROȘIE, SALATA ASORTATĂ,SALATĂ ARDEI
MAZĂRE, FASOLE GALBENĂ, PASTĂ DE ROȘII, GHIVECI, PORUMB
CIUPERCI FELII
CONSERVATE DE LA 370 ml pană la 5000 ml
FĂINĂ , GRIS VRAC ȘI AMBALATĂ
BL 80, BL 55, BFF 55, FBL 42
CONCENTRATE FURAJERE PENTRU PĂSĂRI,PURCEI,PORCI
TEL/FAX 057 – 255838 INTRE ORELE 8 – 16
(5914479)

Societate comercială
ANGAJEAZĂ PERSOANĂ PENTRU OPERAȚIUNI VAMALE
de import-export, evidență contabilă primară și gestiune în computer, relații cu DIRECȚIA SANITAR VETERINARĂ.
Se cer:
● bune cunoștințe de limba italiană, scris și vorbit
● cunoștințe minime de limba engleză
● maximă disponibilitate de timp
● permis conducere (categ. B)
● operare computer (WORD, EXCEL)
Se asigură: ■ salariu corespunzător ■ mașină de serviciu
Pentru informații suplimentare sunați la tel. 095-65.00.70.
(5914483)

TERRA
Trimite și tu:
* două ambalaje de zahăr, orez, gris, fasole sau gris de porumb.
* cinci ambalaje de semințe la O.P. 8, C.P. 140, Arad, sau pune plicul într-una din urnele pe care le poți găsi în magazine.
Mai sunt 7 zile până la:
SUPER EXTRAGEREA TERRA
din 21 DECEMBRIE
Marele premiu un AUTOTURISM DACIA
3 TELEVIZOARE COLOR
5 combine muzicale cu CD
plus alte 20 premii
Un produs MIB IMPEX

Pentru dumneavoastră
UN NOU ȘI AVANTAJOS SISTEM DE RATE FĂRĂ AVANS PÂNĂ LA 36 LUNI
NOU! la CORAURA
DE LA 1.000.000 LA 30.000.000
PUTEȚI CUMPĂRA ORICE PRODUS
COMERCIALIZAT DE CORAURA
ACORDĂM CREDITE
IMPORTANT
PENTRU CUMPĂRĂRI DE MARFĂ: LA PERSOANE FIZICE CÂT ȘI LA SOCIETĂȚI
LA NOI PUTEȚI SUPLIMENTA CREDITUL ȘI PE PARCURSUL RATELOR.
CORAURA
VINDEM CONTOARE ZENNER ÎN RATE LA PREȚ DE PRODUCĂTOR
■ Aparate aer condiționat ARISTON
■ Biciclete pentru copii și adulți
■ Folie pentru solar 10 și 4 m lățime
■ Incubatoare 100 și 60 ouă
■ Plasă geam import pentru țânțari
■ Plasă rabitz, plasă gard diferite mărimi
■ Cuie construcții, scoabe, sârmă zincată, electrozi
■ Sobe de gătit cismă și tip menaj
■ Motoare electrice, pompe apă, hidrofoare
■ Betoniere, motocultor, motocositoare
■ Scări duble din lemn și aluminiu
■ Cabluri, conductori și aparataj electric
■ Scule și unelte agricole
■ Gresie, faianță, adezivi și obiecte sanitare
■ Vopsele lavabile de interior și exterior
■ Vopsele de ulei, diluanți, lacuri, pigmenți de zugrăvit
■ Pânze abrazive și discuri
■ Acumulatori auto și butelii
■ Sfoară tapițerie și arcuri
■ Pânze fierăstrău circular, aparat sudură, pompe zugrav
■ Televizoare color
■ Frigidere, congelatoare, combine și lăzi frigorifice
■ Aragaze și hote
■ Boilere, cazane pentru baie
■ Aspiratoare
(4873577)
ASIGURĂM TRANSPORT GRATUIT!
ARAD, B-DUL REVOLUȚIEI, BL. 10 VIS-A-VIS DE BANK POST TEL. 270.525, 270.424
ARAD, MICĂLACA, BL. 602 PIAȚA SOARELUI TEL. 259.884, 259.373, 259.721
LIPOVA, LÂNGĂ PIAȚĂ TEL. 561.804

BANCA ROMÂNĂ PENTRU DEZVOLTARE
GROUPE SOCIÉTÉ GÉNÉRALE
Azi vă oferim cardul VISA Electron
"Ia-ţi VISA pentru lume"
Sucursala Judeţeană ARAD
Bd. Revoluţiei nr. 5-7
Telefon 253.280

ADEVĂRUL
COTIDIAN INDEPENDENT ARAD
Anul XII, nr. 3182
Vineri, 15 decembrie 2000 ● 24 pagini ● 3000 lei ● e-mail: adevarul@arad.ro
BRAT Publicaţie auditată în semestrul II 1999
Tiraj mediu zilnic vândut: 34.958

WEST BANK
B-dul Revoluţiei nr. 88, 2900 ARAD
AGENT WESTERN UNION | MONEY TRANSFER
Cel mai rapid mod de a primi bani din întreaga lume!

Să nu ne îmbătăm cu apă rece

GREUL DE-ABIA DE ACUM ÎNCEPE!

Zilele acestea viitorul prim-ministru şi-a definitivat echipa cu care va porni la drum, o echipă - după cum uşor se poate constata - în majoritatea ei cu nume de greutate în domeniu - şi este suficient să amintim aici pe cel al Finanţelor, Mihai Tănăsescu ori pe cel al Externelor, Mircea Geoană - şi mai ales cu nume negrevate de un anume trecut politic.

Nu ştiu cât este meritul sau efortul lui Adrian Năstase în formarea acestui cabinet şi cât al altora, dar este cert că ***PDSR-ul a învăţat din lecţiile fostelor guvernări, inclusiv din cea a anilor '92-'96 că un guvern clientelar este cea mai proastă soluţie, îndeosebi într-o perioadă atât de dificilă ca cea prin care trece România acum.*** Şi clienţi sau sponsori care abia aşteptau să fie recompensaţi cu vreun postuleţ în Guvern avea şi are PDSR-ul cu nemiluita. Exact cum s-a întâmplat mai acum 4 ani şi cu actuala - încă - guvernare, când „corbi" de tot felul şi-au scos ochii în văzul lumii pentru te miri ce funcţii şi funcţişoare în Guvern. Locurile fiind însă, fatalmente, puţine, cei mai mulţi au rămas pe dinafară, o liotă de nemulţumiţi şi de hrăpăreţi care, aşa cum bine se ştie, a dus la căderea a două guverne. Şi dacă nu veneau alegerile, probabil că nici Mugur Isărescu nu mai rezista mult!

Deci, cum s-ar zice, Adrian Năstase a pornit cu dreptul. În paranteză fie spus, noul premier se bucură de multă simpatie în rândul românilor, sobrietatea şi solida sa pregătire diplomatică impresionând puternic, nu puţini dorindu-l în locul lui Ion Iliescu încă dinaintea alegerilor. N-a fost să fie însă aşa, „bătrânul" necedând frâiele partidului decât acum, când este obligat să facă acest lucru.

Ce şanse va avea Adrian Năstase la preşedinţie peste 4 ani este greu de spus. Personal, cred că foarte puţine. Şi aceasta pentru că cei 4 ani care urmează sunt, de departe, cei mai grei ani din toţi cei scurşi de la Revoluţie încoace, o perioadă care l-ar putea uza politic şi l-ar face inutil şi pe Bill Clinton! Dacă ar fi român, evident.

MIRCEA DORGOŞAN

(Continuare în pagina 6)

Validat, ieri, de Curtea Constituţională

ION ILIESCU SE ANGAJEAZĂ SĂ FIE PREŞEDINTELE TUTUROR ROMÂNILOR

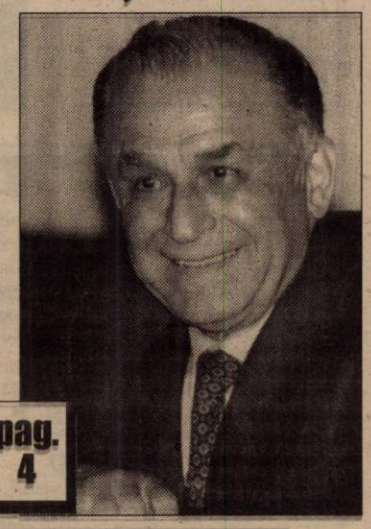

● Noul preşedinte şi-a ales o parte dintre consilieri ● Emil Constantinescu l-a felicitat pe noul şef al statului

pag. 4

CRIZA DE MOTORINĂ CONTINUĂ

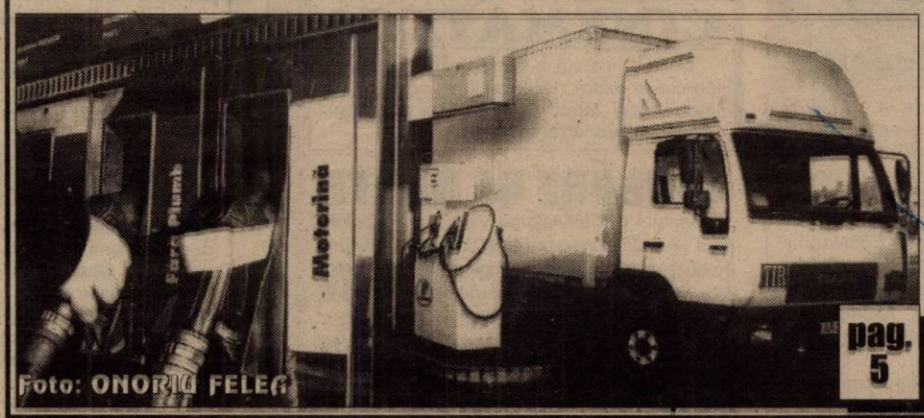

Foto: ONORIU FELEA

pag. 5

♦ Nemulţumirile cresc ♦ Petrom are motorină, dar nu destulă ♦ Particularii vând motorina cu 14.900 lei ♦ Transportatorii sunt nemulţumiţi

AMERICA ARE, ÎN SFÂRŞIT, UN PREŞEDINTE

pag. 4

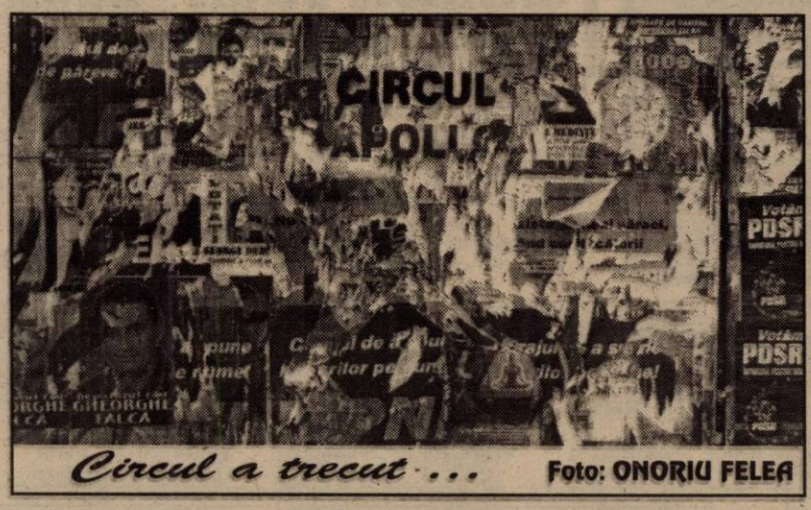

Circul a trecut ... Foto: ONORIU FELEA

BANII ŞI DUŞMANII - CAUZELE INSUCCESULUI ApR

Interviu cu d-l TEODOR MELEŞCANU, preşedintele Alianţei pentru România

– D-le preşedinte, în iunie, la alegerile locale, ApR a avut un succes relativ mare. După câteva luni, la alegerile generale şi prezidenţiale insuccesul a fost tot mare. Care credeţi că ar fi cauzele căderii ApR în decurs de doar câteva luni?

– Eu personal vreau să vă spun că nu consider nici că în iunie am avut mare succes şi nici mare insucces în noiembrie. În ambele cazuri am avut un scor sub aşteptări, dar mai ales un scor sub posibilităţile partidului. Cauzele rezultatului slab de la alegerile generale şi prezidenţiale sunt de două feluri: cauze externe şi cauze interne, care ţin de partid. Cauzele externe se numesc România Mare, un partid care a luat un număr record de voturi la care nimeni nu s-a aşteptat.

I. IERCAN

(Continuare în pagina 6)

Sabina & co
S.C. Sabina & Co Arad
FONDAT 1918

MOBIL VENEZIA
▼ MOBILIER MODERN LA COMANDĂ
▼ AMENAJĂRI SPAŢII COMERCIALE
▼ MATERIALE IMPORT
▼ CALITATE SUPERIOARĂ
STR. VIŞINULUI NR. 74
TEL: 057/224885
092/777361

În weekend VREMEA SE VA RĂCI

Vremea se va răci. Cerul va fi temporar noros. Izolat se vor semnala precipitaţii mixte, favorizând producerea poleiului. Vântul va sufla slab la moderat din nord-vest. Dimineaţa, izolat, ceaţă.

Temperaturi maxime: 4 la 6°C.
Temperaturi minime: -5 la -2°C.

ALGLASS
MOBILIER DIN P.A.L. LA COMANDA
● BUCATARII ● DORMITOARE ● CAMERE DE ZI
NOU
VANZARI IN RATE
Calea Timişorii nr. 53; Tel./Fax: 278820
Piaţa Spitalului Bl. 1D; Tel/Fax: 253868

CALENDAR

▼Astăzi, Soarele răsare la ora 7 și 30 de minute și apune la ora 16 și 36 de minute.

▼ Au trecut 349 de zile din acest an. Au mai rămas 17 zile până în 2001.

▼ **Praznicul zilei: Biserica ortodoxă:** Sf. Sfințit Mc. Elefterie, Suzana; Cuv. Pavel din Latro; **Biserica romano-catolică**: Silvia; **Biserica greco-catolică:** Sf. M. Elevterie.

A venit BARZA!

La Arad: **Crișan** Fabrian, **Cârpaci** Manuel, **Tuto** Leonard Sorin, **Trânt** Betnel Samuel, **Varga** Julia, **Vadai** Renata, **Ileană** Adina Georgiana.

La Ineu: **Pavel** Luis, **Anghel** Florin, **Pui** Georgina Alina.

AU PLECAT DINTRE NOI!

Humă Mihai (1953); Bârzovan Gheorghe (1942); Vesa Ionel (1934); Făt Iosif (1930); Czukermann Margit (1911); Cigirean Gheorghe (1929); Herțeg Terezia (1921).

UTILITARE

PIEȚE, TÂRGURI

Astăzi este zi de piață la Ineu, Lipova, Covăsînț, Misca, Moneasa, Șepreuș, Șimand, Vladimirescu. Tot astăzi se organizează târguri săptămânale la Ineu, Șepreuș, Șimand. Mâine, sâmbătă, vor avea loc **târguri săptămânale** la Felnac, Lipova, Pâncota, Hălmagiu și Moneasa, iar duminică, la Sântana și Vinga.

FARMACII DE SERVICIU

Farmaciile „**Sinapis**", B-dul Revoluției, nr. 88, lângă Noul Stil, telefon 282369, „**Noua Farmacie**", str. Andrei Șaguna, nr. 15, telefon 948 sunt de serviciu cu program non-stop.

În acest weekend este de serviciu cu program non-stop Farmacia nr. 72, B-dul Revoluției nr. 80.

URGENȚE STOMATOLOGICE

... asigură Cabinetul din str. Crișan (în spate la Gionelli), program non-stop. Telefon: 253794.

• În zilele de sâmbătă și duminică, urgențe stomatologice asigură și cabinetul din B-dul Revoluției nr. 62, ap. 17, între orele 9,00-19,00. Telefon: 256665.

ÎNREGISTRĂRI ÎN CAZ DE DECES

Biroul de Stare Civilă - decese face înregistrări după următorul program: sâmbătă și duminică, între orele 9,00-11,00, luni, orele 8,00-12,00. Tel. 281850.

PRIMII COLINDĂTORI LA „ADEVĂRUL"

Un grup de studenți de la Facultatea de Teologie Ortodoxă din Arad, constituit într-un grup vocal bărbătesc au fost primii colindători care au venit la redacția ziarului nostru.

Ei ne-au adus cântecele tradiționale ale românilor ce slăvesc și anunță bucuria Nașterii Domnului. Colindele și Plugușorul impecabil interpretate de voci curate, cultivate îndelung, ne-au bucurat sufletele.

Foto: ȘTEFAN MATYAȘ

METEO

Vremea va fi instabilă. Cerul va fi mai mult noros. Vor cădea ploi ce vor avea și caracter de aversă, izolat însemnate cantitativ. Vântul va sufla moderat cu intensificări locale din sud și vest.

Temperaturi maxime: 8 la 11°C; **Temperaturi minime**: 2 la 5°C.

Meteorolog, MIOARA ȘIȘU

Ziarul „ADEVĂRUL" utilizează informații transmise de agențiile de presă MEDIAFAX și ROMPRES.

HOROSCOP

Vineri, 15 decembrie

Berbecul (21.03-20.04). Evitați expunerea la frig care v-ar putea cauza probleme de sănătate.

Taurul (21.04-20.05). Este posibil să primiți un lucru pe care îl așteptați de multă vreme: banii.

Gemenii (21.05-20.06). Sedentarismul s-ar putea să vă cauzeze neplăceri. Încercați să faceți mai multă mișcare.

Racul (21.06-22.07). Spiritul pozitiv nu trebuie să vă părăsească nici o clipă.

Leul (23.07-22.08). Evitați conflictele cu prietenii sau colegii de muncă.

Fecioara (23.08-22.09). Vă întâlniți astăzi cu cineva care vă va modifica starea de spirit din ultima vreme.

MOCHETA
Arad, Piața Gării
Telefon 235221
Vinde și montează mochetă la prețuri cu o reducere de
10-20%

Balanța (23.09-22.10). Echilibrul care vă caracterizează nu vă va părăsi nici astăzi.

Scorpionul (23.10-21.11). Vă bucurați de succes în acțiunile pe care le întreprindeți astăzi.

Săgetătorul (23.11-21.12). Veștile bune vă dau târcoale astăzi. Nu vă entuziasmați însă prea mult.

Capriconul (22.12-19.01). Curba financiară înregistrează astăzi o creștere importantă. În dragoste totul e O.K.

Vărsătorul (20.01-19.02). Din punct de vedere sentimental nu o duceți prea bine. Trebuie să faceți ceva pentru a ieși din acest impas.

Peștii (20.02-20.03). Indiferent de problemele care se ivesc e important să nu dezarmați.

ACTUALITATEA CULTURALĂ

TEATRU

Teatrul de Stat prezintă vineri, 15 decembrie, spectacolul cu piesa „Nunta însângerată" de Federico Garica Lorca, regia Bocsárdá László. Sâmbătă, 16 decembrie, ora 18,00, spectacolul cu piesa „Un tramvai numit dorință", de Tenesse Williams, regia artistică: Radu Olăreanu.

CINEMATOGRAFE

Dacia: Unde dai și unde crapă (SUA) 9,30; 11,45; 14; 16,30; 19

Mureșul: Misiune imposibilă 2 (SUA) 10; 12; 14; 16; 18

Arta: Plăcinta americană (SUA) 15; 17; 19

Sala mică: Al 6-lea simț (SUA) 15,30; 18

Progresul: Mumia (SUA) 16

Concert de colinde și obiceiuri de Crăciun

Duminică, 17 decembrie, de la ora 16,00, pe scena Palatului Cultural, va avea loc un concert de colinde și de obiceiuri de Crăciun. Participă: Cornelia Căprariu Roman, Rodica Ardelean Onița, Malvina Nagy, Tiberiu Crișan, Petru Ursulescu, Tiberiu Bota; colindători din Petriș, Corbești, Obârșia, corurile „Eutheerphe" și „Voci de primăvară" ale liceului Sabin Drăgoi, grupul vocal - instrumental din Vârfurile, colindătorii și pițărăii din Secaș. Acompaniază orchestra Rapsozii Zărândului, condusă de Petrică Pașca.

Încasările vor fi donate pentru construcția noii catedrale ortodoxe din Arad.

CINEMATECA

Casa de cultură a Municipiului Arad anunță publicul că astăzi, 15 decembrie, ora 20,00, la cinemateca „Mihai Popovici" va rula filmul „URGA" în regia lui Nikita Mihalkov.

LANSARE DE CARTE

Senatul Universității de Vest „Vasile Goldiș" Arad vă invită la lansarea cărții „Chimia și Controlul Produselor Alimentare de Origine Animală" (autori Alfa Xenia Lupea, Dorina Ardelean și Mirabela Pădure), care va avea loc astăzi, 15 decembrie a. c., ora 12,30, la Biblioteca Universității de Vest „Vasile Goldiș", situată în Bd. Revoluției nr. 85-87 (lângă fosta Cofetăria Tineretului). Lucrarea va fi prezentată de prof. univ. dr. Maria Nuțiu.

Concert de colinde

Liceul teoretic „Adam Müller Guttenbrunn" din Arad vă invită să participați la festivitatea sărbătorilor de iarnă, susținută de către elevii și cadrele liceului. Spectacolul va avea loc luni, 18 decembrie, la Sala Palatului Cultural, după următorul program: 14,00 - 15,15 ciclul primar și gimnazial, 15,30 - 16,45, ciclul gimnazial și cel liceal.

CONCERT EXTRAORDINAR DE COLINDE

Sâmbătă, 16 Decembrie 2000, ora 19 va avea loc la Sala Palatului Cultural din Arad un concert extraordinar de colinde. Concertul este susținut de corul „Sanctus", grupul vocal „Euthousiasmos" și orchestra filarmonicii „Banatul" din Timișoara și dirijat de Jozsef Horvat, dirijorul Operei Maghiare din Cluj.

„ADEVĂRUL" VĂ ASCULTĂ

La telefonul dimineții 280944, între orele 9,00 - 12,00

*** Nu există semne de circulație**

Domnul Mih Gheorghe din Micălaca ne relatează că la intersecția dintre străzile Iuliu Maniu, Renașterii și Prutului nu există nici un semn de circulație. **„Tirurile care trec pe acolo nu știu în care parte s-o ia. Se pot întâmpla accidente. Rugăm autoritățile să ia măsuri"**

*** Lucrări prost făcute**

Doamna **Neghină Florica** din Micălaca sesizează: „S-au amenajat pasaje de trecere de pietoni subterane pe sub calea ferată Arad - Timișoara. Aceste lucrări nu sunt făcute bine. Dacă proiectantul a fost de acord cu lucrările care s-au făcut, atunci să se lase de meserie."

*** Ne-am săturat de minciuni**

Domnul **Ardelean Gheorghe** din Micălaca ne spune că ajutoarele sociale și pensiile nu s-au primit până acum. **„Ne-au promis că ne dau banii din timp, dar nu s-au ținut de cuvânt. Deja este data de 15 și eu nu am bani să plătesc impozitele. Ne-am săturat de minciuni".**

Redactor de serviciu, N. B.

La telefonul după-amiezii 280003 - între orele 15,00-18,00

Dl. **Florin Dan** ne întreabă dacă pentru automobilul propriu poate să-și cumpere trusă medicală din piață sau trebuie să o facă de la o instituție autorizată în acest sens.

Răspuns: Doar truse care scrie «AVIZAT DE MINISTERUL SĂNĂTĂȚII ȘI REGISTRUL AUTO ROMÂN», sunt conforme cu normele legale în vigoare.

Dl. **Sorin Panait** (cartier Aurel Vlaicu) e nemulțumit de felul în care e împodobit orașul de sărbători: „Fad, simplu, fără pic de fantezie. Au întins sârmele cu becuri exact ca în anii trecuți. Ne așteptam la ceva mai spectaculos dacă tot se spune că ne îndreptăm spre „modelul american". Cu același buget puteau fi aranjate mai ingenios „beculețele de Crăciun" pentru a avea măcar în acest sens un oraș mai frumos.

Redactor de serviciu, B. O.

ADEVĂRUL
COTIDIAN INDEPENDENT ARAD

Editor: S.C. ADEVĂRUL S.R.L. Arad

COD FISCAL R 1681938 ● COD SICOMEX 19.604 ● CERTIFICAT J 02/1886 / 31 X 1991 ● COD SIRUES 020956601 ● ISSN 1220 - 7489

Redacția și administrația: 2900 Arad, Bd. Revoluției nr. 81. Telefoane: SECRETARIAT - 281802, fax 280655, 280625; ADMINISTRAȚIE - CONTABILITATE - 281797; MICA PUBLICITATE - 210775; MAREA PUBLICITATE - 280904; CLUBUL PRESEI - 280989.

Consiliul de administrație: președinte - **DOREL ZĂVOIANU**, telefon 281802, 280625; vicepreședinte - **MIRCEA DORGOȘAN**, telefon 210776; membri: **DOREL BARBU**, telefon 281797; **NICU COJOCARU**, telefon 280904; **MIRCEA CONTRAȘ**, telefon 280854.

Colegiul de redacție: MIRCEA CONTRAȘ (redactor-șef); **MARCEL CANCIU** (șef secție foto), telefon **281701**; **ALEXANDRU CHEBELEU** (șef secție sport), telefon **281701**; **NICU COJOCARU** (șef secție publicitate) telefon/fax: **280904**; **GABRIELA GROZA** (secretar general de redacție), telefon **280854**; **VASILE FILIP** (șef secție cultură-învățământ), telefon **281855; 280003**; **SORIN GHILEA** (șef secție tineret) telefon **281855, 280003**; **IOAN IERCAN** (șef secție politică), telefon **280943**; **DORU SAVA** (șef secție social-economic), telefon **281738**; **ȘTEFAN TABUIA** (șef secție actualități), telefon **281855; 280003**; **DOREL ZĂVOIANU** (președinte al Consiliului de administrație), telefon **281802, 280625.**

Tiparul executat la S.C. MEDIAGRAF S.A. ARAD, str. Feleacului F.N., telefon 250902, fax 250920

„Adevărul" poate fi citit și pe Internet la adresa http://adevarul.arad.ro

Echipa de serviciu
MIRCEA CONTRAȘ – *secretar de redacție.*
Bianca Felea, Adela Homorâceanu, Ioan Leac, Dina Rujan, Ramona Vidulescu – *tehnoredactare computerizată.*
Anca Bugariu, Diana Dutu, Doina Jurcă, Aurica Telcian – *corectură.*

SAHAJA YOGA - ZECE ANI DE ACTIVITATE

Asociația culturală Sahaja yoga - filiala Arad organizează - cu ocazia aniversării a 10 ani de activitate a acestei asociații în România - un program public, sâmbătă, 16 decembrie, ora 18, la Facultatea de Drept - sediul de pe Bd. Revoluției, sala 31.

Participă membri și coordonatori de la filialele din Oradea, Timișoara, București. Întâlnirea are loc sub egida și cu sprijinul Anatecor.

Intrarea liberă.

M. A.

CURSUL VALUTAR*

- VALORI ÎNREGISTRATE IERI, 14 DECEMBRIE 2000

Denumirea valutei	BNR	BCR		BRD		Banca Transilvania		Banca Agricolă		Bursa neagră	
		C	V	C	V	C	V	C	V	C	V
Dolar	25569	25500	25780	25330	25780	25510	26000	25480	26250	24500	25600
Marca	11563	11189	11658	11235	11620	11380	11540	11400	11540	11200	11500

Accident violent la Șagu

O FEMEIE A FOST ZDROBITĂ DE DOUĂ MAȘINI

Zilele trecute a avut loc un accident rutier mortal pe raza localității **Șagu**. În timp ce **Jutărașu Vasile** (34 ani) din Timișoara, conducea autoturismul TM-02-BCA a surprins-o și accidentat-o pe **Nicodin Elisabeta**. Victima, de 73 ani se afla în momentul accidentului pe trecerea de pietoni. În urma impactului, victima a fost proiectată în sensul opus, moment în care o autoutilitară Ford Tranzit a trecut peste femeia accidentată. În urma accidentului deosebit de violent, victima a decedat la Spitalul Județean Arad.

B. O.

SINUCIGAȘ - LA ANDREI ȘAGUNA

Zilele trecute a fost găsit spânzurat, la domiciliul său din localitatea **Andrei Șaguna**, **Czavar Adalbert**. Din cercetările Poliției s-a ajuns la concluzia că C. A. (42 ani) s-a sinucis.

* La **Sântana** a fost găsit decedat la domiciliu **Ionel Virgil** (51 ani). În ambele cazuri nu sunt suspiciuni cu privire la cauzele decesului.

ATENȚIE LA RADAR ȘI LA TELEFOANELE MOBILE

În ultimele 24 de ore pe raza municipiului Arad nu s-au produs evenimente rutiere cu victime omenești. Au fost aplicate 94 de amenzi în municipiu și doar opt în județ. Au fost reținute șase permise de conducere: cinci pentru neacordarea priorității la trecerile de pietoni și unul pentru conducerea vehiculului sub influența alcoolului (numitul Mateaș Florin, cu auto AR-05-GKY). Agenții de circulație vor fi prezenți în număr mai mare în oraș și vor ajuta la fluidizarea circulației, urmărind în același timp și eventualele abateri ale șoferilor. Au fost instalate aparate radar pe Calea Aurel Vlaicu și pe Bulevardul Iuliu Maniu, fiind testate 1.724 de mașini. Doar 20 au depășit însă limita de viteză, primind sancțiuni pentru abatere.

Cpt. Ioan Roșca, șeful biroului Poliție Rutieră din cadrul I.J.P. Arad, recomandă mai multă vigilență în participarea la traficul rutier și renunțarea la folosirea telefoanelor mobile în timpul șofatului.

OLIMPIU BULZAN

CONTROALE DA, CONDIȚII BA!

La jumătatea lunii decembrie ar trebui ca și SNCFR să conștientizeze că e iarnă. Chiar dacă până acum n-a fost una friguroasă, tot iarnă se cheamă, cu tot ce înseamnă ea. După ceea ce se întâmplă zilnic pe trenurile personale, este clar că SNCFR nu vrea să realizeze încă acest lucru. Altfel cum se explică absența deseori totală a căldurii din vagoanele de clasă. Unde oamenii tremură de frig, mai ales în primele ore ale dimineții, când temperaturile sunt de regulă mai scăzute.

În aceste condiții nu e de mirare atitudinea călătorilor față de funcționarii CFR, care, ieri dimineață de exemplu, controlau de zor pe personalul Brad - Arad. Astfel efectuat, controlul cu pricina n-a făcut decât să (mai) întindă și el nițel nervii călătorilor. Solicitați oricum de frigul din vagoane și de întârzierea trenului..,

C.T.

La 1 februarie

PRIMARUL ARADULUI - FAȚĂ ÎN FAȚĂ CU PREȘEDINTELE SUA

Pe parcursul celor 10 zile, cât primarul Aradului, **ing. Dorel Popa** a vizitat SUA, a mai avut întâlniri și cu alte personalități. ▼ Prin intermediul primarului din Arad, șeful Poliției din Chatanuga a transmis o invitație reprezentanților Poliției din Arad de a vizita Chatanuga, într-un schimb de experiență. ▼ La Washington, primarul a fost primit în biroul congresmanului Zack Wamp. Asistentul legislativ al congresmanului a promis că Aradul va avea legături culturale, universitare și economice cu statul Tenesse, respectiv Chatanuga. ▼ Congresmanul Zack Wamp l-a invitat pe primarul Dorel Popa să participe la 1 februarie la dejunul cu rugăciune în care primul om al SUA se întâlnește cu personalități politice din întreaga lume. ▼ Tot la Washington, dl. Dorel Popa s-a aflat în mijlocul unor persoane influente, printre care Dick Mc Cornic, fost secretar de stat în repetate legislaturi, „care ne-a promis sprijinul de care avem nevoie". ▼ În 10 decembrie, primarul a votat la Consulatul Român din Chicago, fiind în preajma unor persoane marcante din diaspora românească. ▼ Din Chicago a adus pentru sistemul sanitar arădean un defibrilator portabil, cu monitor inclus. Acesta va fi donat unuia dintre cele două spitale din Arad. **„Am mai discutat despre posibilitatea de a aduce și altă aparatură și materiale consumabile pentru spitale"** - a conchis primarul.

T. MATICA

POLIȚIA A CONFISCAT PESTE 700 DE PETARDE

În urma raidurilor efectuate de către Poliție prin piețele din municipiu au fost depistați numiții: **Bârza Florin** (25 ani) din Maramureș și **Cionca Maria** (23 ani) din **Zărand.** Aceștia comercializau petarde fără a avea documente de proveniență. Ei au fost sancționați conform legii, cu câte 150.000 lei și le-au fost confiscate 760 de petarde.

CHITANȚE FISCALE FALSIFICATE

Dudan Cristian (24 ani), în calitate de agent comercial la S.C. INFINITY LACTATE" SRL Arad, a falsificat mai multe chitanțe fiscale. El este cercetat în stare de libertate de către Poliție, întrucât și-a însușit din gestiune suma de 8.000.000 lei.

La Gurahonț

GHIRLANDE LUMINOASE PE STRĂZI

Spre deosebire de multe comune care au probleme cu înfrumusețarea pentru Crăciun, localitatea Gurahonț a fost aranjată, după posibilități, în așteptarea sărbătorilor de iarnă.

După cum ne declara domnul primar Florea Gheorghe, toate arterele și străzile principale au fost ornate cu ghirlade luminoase, păstrate din anii trecuți.

N. BODRAN

MĂSURI PRIVATIVE DE LIBERTATE

Au fost indentificați și **cercetați** în stare de reținere, arest preventiv sau încarcerați numiții:

- **Neșiu Adrian-Petru** (21 ani) din Timișoara, care are de executat un mandat de doi ani închisoare, pentru furt.
- Împotriva numitului **T. Cezar** (14 ani) din Arad, Parchetul a emis mandat de arestare preventivă pe timp de 30 de zile, pentru săvârșirea unui număr de trei furturi.
- **Boiciuk Ana** (27 ani) din Bocicoiu Mare, județul Maramureș, care are de executat 65 de zile închisoare contravențională.

B. O.

Nu fi original! Folosește originalul!

Lasă inovațiile tehnice în seama inginerilor de specialitate. Dacă vrei ca mașina ta să funcționeze impecabil pentru mai mult timp, folosește piese originale Dacia.
Grăbește-te să le cumperi până la 31 decembrie, pentru că Dacia reduce prețul pieselor originale pentru toate modelele sale.

*Lista completă a celor 90 de piese mecanice, care beneficiază de reducere, este disponibilă în toată rețeaua Dacia.

CURTEA CONSTITUȚIONALĂ A VALIDAT MANDATUL DE PREȘEDINTE AL LUI ION ILIESCU

Plenul Curții Constituționale a anunțat, joi, în ședință solemnă, validarea alegerilor parlamentare din 26 noiembrie și a celor prezidențiale din 10 decembrie.

Președintele Curții, Lucian Mihai, a anunțat că Ion Iliescu a obținut cele mai multe voturi la alegerile din 10 decembrie și validarea acestuia în funcția de președinte al României.

La ședință au fost prezenți premierul desemnat de PDSR, Adrian Năstase, actualul premier Mugur Isărescu, fostul premier PDSR Nicolae Văcăroiu, consilierul prezidențial Zoe Petre și președintele Emil Constantinescu.

Ion Iliescu se angajează să fie președintele tuturor românilor

Președintele ales al României, Ion Iliescu, a declarat, joi, la validarea mandatului său de către Curtea Constituțională, că se angajează să fie președintele tuturor românilor și a făcut un apel la reconciliere națională.

Iliescu a afirmat că disputele de idei, diferențele de opinii și de programe sunt absolut necesare pentru organizarea și funcționarea democrației, dar trebuie să se renunțe la resentimente și încrîncenări.

Potrivit lui Iliescu, România va avea de cîștigat prin reconciliere și nu prin dezbinări.

Ion Iliescu a spus că validarea mandatului său de președinte are semnificații de natură democratică, politică, socială și istorică. El a apreciat că derularea procesului electoral a consacrat voința poporului pentru democrație și că forțele democratice pot fi unite "de lucruri mai importante decît cele ce le despart".

Iliescu a adăugat că relansarea și modernizarea economiei românești, împreună cu integrarea demnă în familia țărilor europene, trebuie să corespundă celor "mulți și tăcuți".

Din punct de vedere istoric, Iliescu consideră că momentul validării mandatului său a încheiat în condiții exemplare ultimul proces electoral la prag de secol.

Emil Constantinescu l-a felicitat pe Ion Iliescu

Președintele în exercițiu, Emil Constantinescu, l-a felicitat, joi, pe Ion Iliescu pentru validarea de către Curtea Constituțională a alegerii sale în funcția de președinte al României.

Președintele în exercițiu i-a urat, cu acest prilej, președintelui ales succes în exercitarea funcției supreme în stat și să fie garantul respectării legilor. "Domnia legii este singura garanție a democrației și a statului de drept", a apreciat Constantinescu.

Emil Constantinescu i-a spus, în context, lui Ion Iliescu că îi dorește să nu se confrunte cu o răscoală împotriva unei hotărîri a Curții Supreme de Justiție, așa cum i s-a întîmplat lui. Este vorba de mineriada din ianuarie 1999, care a pornit de la dezaprobarea unei hotărîri a CSJ privind arestarea lui Miron Cozma.

UDMR este de acord ...

UDMR este de acord să semneze, săptămîna viitoare, o declarație comună cu PDSR, PD și PNL, care să permită normalizarea vieții politice, a relațiilor dintre putere și opoziție și un relativ sprijin pentru guvernul minoritar, au declarat, joi, Adrian Năstase, premierul desemnat de PDSR, și Marko Bela, președintele UDMR, după o întîlnire a conducerilor celor două formațiuni politice.

Ei au precizat că, pe lîngă această declarație comună, PDSR și UDMR vor avea consultări pentru realizarea unor înțelegeri bilaterale.

Adrian Năstase a declarat că, la alegerile locale și prezidențiale, PDSR a descoperit că există posibilitatea unui dialog cu UDMR.

Ion Iliescu și-a ales o parte dintre consilierii prezidențiali

Președintele Ion Iliescu a anunțat, joi, că Mihai Constantinescu, Octavian Știreanu, Simona Miculescu și Corina Crețu vor fi consilieri prezidențiali.

Potrivit lui Iliescu, Mihai Constantinescu va fi consilier pe probleme juridice, Octa-vian Știreanu pe probleme de politică internă (relații cu Parlamentul, Guvernul, sindicate), Simona Miculescu pe politică externă, iar Corina Crețu pe imagine și presă.

Iliescu a mai spus că și Ioan Talpeș va fi unul dintre consilierii săi, probabil pe probleme de apărare.

Alt consilier la Președinție ar putea fi Victor Opaschi, pe probleme de culte și cultură.

Simona Miculescu este în prezent consilierul principal pe probleme de presă al șefului misiunii OSCE din Kosovo. Este diplomat de carieră, a fost purtător de cuvînt al MAE (1992-1993), atașat de presă al Washington (1994-1998), purtător de cuvînt al MAE (2000).

Ioan Talpeș a fost directorul SIE (1992-1997), ambasador în Bulgaria (1997-1998). Are gradul de general de divizie în rezervă. Și-a dat demisia din funcția de ambasador la Sofia în decembrie 1998. L-a însoțit pe Ion Iliescu în cele două vizite efectuate în SUA în 1999 și 2000.

Octavian Știreanu a fost directorul cotidianului "Azi", ziarul FSN, încă din primăvara anului 1990. A fost ales în Parlamentul rezultat din alegerile de la 20 mai 1990. În 1992, la ruptura FSN, s-a alăturat grupării lui Petre Roman, fiind deputat PD (1992-1996) și senator (1996-2000). În 1999 și-a dat demisa din PD, rămînînd senator independent. Ulterior s-a înscris în PDSR.

Corina Crețu este în prezent secretar executiv al PDSR și șeful Biroului de Presă al PDSR. A fost ziarist la cotidianul Cronica Română, după care a fost șeful Biroului de Presă de la Palatul Cotroceni în timpul mandatului lui Ion Iliescu.

Victor Opaschi a mai fost consilier la Palatul Cotroceni, pe probleme de culte. Mihai Constantinescu a fost membru al Adunării Constituante și unul dintre membrii Comisiei de redactare a Constituției.

George W. Bush - viitorul președinte al SUA

Republicanul George W. Bush a devenit președintele ales al Statelor Unite, în seara zilei de 13 decembrie, în urma renunțării de către contracandidatul său democrat Al Gore la cursa prezidențială, relatează AFP și CNN.

"Am fost ales să slujesc nu un partid, ci o națiune", a declarat George W. Bush, în primul său discurs oficial rostit în fața poporului american, la ora 22.00, Coasta de Est (joi, ora 05.00 dimineață, ora României), transmis în direct de posturile americane de televiziune, discurs în care a făcut apel la reconciliere și la cooperare.

Alocuțiunea lui George W. Bush a intervenit la o oră după cea a contracandidatului său, democratul Al Gore, în care acesta a renunțat, fără echivoc, la continuarea luptei pentru Casa Albă, intrată în cea de-a 36-a zi de la scrutinul prezidențial desfășurat pe 7 noiembrie.

"E timpul, pentru mine, acum, să plec", a declarat pe un ton emoționat, Al Gore, în vîrstă de 52 de ani, în discursul său, transmis de asemenea în direct de mijloacele audio-vizuale, după ce fusese anunțat cu cîteva ore mai înainte. Această frază nu a fost aleasă la întîmplare. În 1992, anul venirii la putere a administrației Clinton, cu puțin timp înainte de înfrîngerea lui George Bush, tatăl actualului președinte ales, Gore declarase că a sosit vremea ca președintele republican "să plece".

Renunțarea lui Gore a survenit, astfel, la mai puțin de 24 de ore de la decizia Curții Supreme a Statelor Unite prin care se stabilea neconstituționalitatea deciziei Curții Supreme din Florida cu privire la o nouă renumărare a cîtorva zeci de mii de voturi controversate din acest stat, despre care democrații pretindeau că ar fi putut înclina balanța în favoarea lui Gore în acest stat și implicit în cursa prezidențială.

CLINTON CERE AMERICII SĂ-L SPRIJINE PE BUSH

Președintele Bill Clinton a cerut, joi, Americii, să renunțe la "ranchiună" și să se alăture noului președinte ales, George W. Bush, relatează AFP.

"Cred că ar trebui să folosim această ocazie pentru a permite țării să redevină unită și să dăm noii administrații ocazia de a lua un start bun", a declarat Clinton, într-o alocuțiune pe care a prezentat-o la Chequers, sediul de campanie al premierului britanic Tony Blair.

Ar trebui să "renunțăm la ranchiună", a afirmat președintele american, estimînd că "singurul lucru pe care îl putem face acum este să urmăm exemplul dat de vicepreședintele Al Gore".

"El s-a exprimat într-o manieră elocventă, iar președintele George Bush a răspuns pe același ton", a adăugat Clinton, care a petrecut seara de miercuri alături de familia premierului britanic.

După declarația prin care a recunoscut victoria lui George W. Bush, Clinton a plecat cu elicopterul spre Londra, unde urmează să fie primit de regina Marii Britanii, la Palatul Buckingham.

ADIO, CERNOBÂL

Autoritățile ucrainene au repornit, simbolic, joi dimineața, singurul reactor încă operațional al centralei de la Cernobîl, înainte de a o opri definitiv, vineri, au anunțat surse oficiale, citate de AFP.

Reactorul a fost pornit la ora locală 3.57 (1.57 GMT) și a funcționat la nivel minim, a indicat, pentru AFP, Energoatom, organismul însărcinat să se ocupe de industria nucleară.

Kievul stabilise inițial că repornirea va avea loc marți, dar a trebuit să o amîne, din cauza "complexității reparațiilor".

Cel de-al treilea reactor al centralei de la Cernobîl, singurul care mai este operațional, a fost oprit de urgență, pe 6 decembrie, ca urmare a scurgerii de apă radioactivă în circuitul său de răcire.

Lansare de carte

„ȘOAPTA ... STRIGĂTUL...”

La Casa de Cultură a Sindicatelor funcționează, încă din 1964, Cenaclul literar „LUCEAFĂRUL”. Rodul muncii de creație a cenacliștilor arădeni se regăsește în antologia **„Șoapta ... Strigătul ...”**, lansată ieri, 14 decembrie, la C.C.S., în prezența autorilor, a prefectului Ovidiu Nilă, a președintelui Cenaclului, Vladimir Belity, a numeroși scriitori, publiciști. Criticul de artă **Dan Lăzărescu,** care a alcătuit prezentarea textelor celor 14 autori publicați în volum, a adus mulțumiri Tipografiei Guttenberg, Fundației „Aron Cotruș” și ne-a asigurat că „Cenaclul va face tot posibilul pentru o ieșire sistematică pe piață, existând în acest sens un proiect pentru un nou volum pe anul 2001”.

C. L.

ORGANIZEAZĂ TÂRGUL
DARURI DE CRĂCIUN
12-18 DECEMBRIE 2000 SALA SPORTURILOR ARAD
VĂ PUNEM LA DISPOZIȚIE UN
SUPERMARKET
DE UNDE PUTEȚI CUMPĂRA:
îmbrăcăminte, încălțăminte, marochinărie, bijuterii, cosmetice, jucării, dulciuri, electrocasnice, sticlărie, porțelan, telefoane mobile, obiecte de decorațiuni interioare, echipament sportiv, precum și orice alte produse care pot fi oferite
CADOU DE CRĂCIUN.
CONCERTE! CONCURSURI! SURPRIZE!
Premii oferite de: EURO GSM, EURO STIL, ROMTELECOM, RESTAURANTUL INTERNAȚIONAL
VINERI 15.XII 2000
NOAPTEA VRĂJITOARELOR
BAL MASCAT
STORM LALY și JULY
SENZAȚII TARI CU...
SPEO VEST
SPECTACOLELE ÎNCEP DE LA ORELE 17 PE SCENA AMPLASATĂ ÎN FAȚA SĂLII SPORTURILOR
SPONSORI MEDIA: COTIDIANUL “ADEVĂRUL” și RADIOTELEVIZIUNEA ARAD

CRIZA DE MOTORINĂ CONTINUĂ

Nemulțumirile cresc!

Asistăm de ceva vreme la un război surd între SNP Petrom și comercianții particulari de produse petroliere, care a dus la o criză prelungită a motorinei. Prețul acesteia a crescut vertiginos, ajungând până la 14.900 lei, adică aproape cât benzina.

De aceea, am făcut ieri un raid pe la stațiile de alimentare cu carburanți din oraș.

Petrom are motorină dar nu destulă

Am început periplul nostru la sediul Petrom Arad. Dl. director Duță lipsea, iar ceilalți s-au temut să dea relații despre chestiunea în cauză. **„Ni s-a spus de la București să nu discutăm cu presa".** Totuși, sub promisiunea păstrării anonimatului, surse din interior ne-au declarat că nu se întrevede prea curând o reglementare a situației întrucât Petrom nu poate face față nevoilor mari ale pieței. **„În fiecare zi alimentăm stațiile cu motorină dar aceasta trece repede fiindcă toată lumea cumpără de la noi".** Oricum, de azi (n.n.-ieri) și la Petrom prețul motorinei a crescut cu 1000 de lei. Insuficient însă...

Particularii vând motorina cu 14.900 lei

La stațiile firmelor mari, respectiv Shell, OMV și MOL era motorină. Prețul - 14.900 lei. De aceea nu prea era înghesuială, doar o mașină, două. Din discuțiile pe care le-am avut aici am aflat că motorină există însă stocurile nu sunt foarte mari.

În alte părți motorina lipsea cu desăvârșire. La stația Petrom din Vlaicu, coada era mare cca 30 de TIR-uri așteptând să alimenteze. Încă nu aveau motorină la ora 10,30 dar cei de acolo spuneau că într-o oră, două vor primi.

Transportatorii sunt nemulțumiți

În acest timp transportatorii sunt foarte nemulțumiți de situație. **„La ora asta eu trebuia să fiu trecut de Budapesta și uite stau la coadă și nici n-au adus motorină. Mai scumpă nu pot să iau că nu-mi decontează firma. Ce să fac, pun bani din buzunar?** ne-a declarat un șofer de TIR.

Taximetriștii încep și ei să-și termine rezervele și vor fi obligați să cumpere motorină cu 15000. **„Asta ne va obliga să mărim tarifele"** spun ei.

Oricum, situația e tulbure și în curând vom asista probabil la proteste de stradă atât din partea transportatorilor cât și a comercianților particulari de produse petroliere.

ȘERBAN POPESCU

***P.S.** Pe lângă problema motorinei, în Arad apare acum și o criză de butelii. De zile bune Petrom-ul nu mai are butelii. De ce?...*

Foto: AL. MARIANUT

ACTUALITATEA LA... ȘIRIA

Apropiatele și emoționantele mari sărbători care se apropie - PRAZNICUL NAȘTERII MÂNTUITORULUI IISUS HRISTOS și sărbătoarea întâmpinării noului secol și mileniu, REVELIONUL LUI 2001 - au încărcat agenda de preocupări zilnice ale primarului comunei de la poalele Cetății Șiria - d-l DORIN IOAN GURBAN. Dar, cu amabilitatea care-l caracterizează am reușit să notăm pentru d-voastră, stimați cititori, următoarele:

Stop cadru

ȘIRIENI LA... BELGRAD

Răspunzând vizitei efectuate, în cursul lunii august 2000, la Șiria, de către „ambasadorii" cântecului și dansului din localitatea DUBANOVCI (suburbie a orașului Belgrad) din Iugoslavia - localitate înfrățită, începând din 1998, cu comuna Șiria - Ansamblul folcloric „ȘIRIANA", al Căminului cultural din Șiria, se va afla în perioada **15-17 decembrie 2000** în vizită în țara vecină. Vor face deplasarea formația de dansuri populare, orchestra de muzică populară și soliștii vocali ai ansamblului, care va mai fi însoțit și de o delegație a Primăriei și Consiliului local Șiria, condusă de referentul cultural, d-l Valentin Bot. Vizita se înscrie în cadrul schimburilor culturale reciproce promovate de către cele două părți.

CONCERT DE COLINDE

Duminică, 17 decembrie 2000, cu începere de la ora 15, sala Căminului cultural din Șiria va găzdui un amplu concert de colinde și datini de Crăciun, concert organizat de amintita instituție de cultură împreună cu Primăria din comună. Din programul manifestării reținem că la reușita concertului își vor da concursul Corul bărbătesc al Bisericii Ortodoxe Șiria, Corurile mixte ale Bisericilor Ortodoxe din Galșa și Mîsca, Grupul coral „Oastea Domnului" și cel al tinerilor de la Biserica Baptistă, ambele din Șiria, Grupurile elevilor de la Școala Generală „Ioan Slavici" din Șiria și de la Școala Generală din Galșa.

Tuturor artiștilor din Șiria le dorim reușită deplină atât... acasă cât și peste hotare.

CONSTANTIN SIMION

SISTEM DE REZERVARE A BILETELOR PENTRU TRAFICUL INTERNAȚIONAL

Din această lună, CFR Călători a extins sistemul automat de rezervare a biletelor de călătorie valabile pentru traficul internațional.

Echipamentele pentru rezervarea locurilor sunt amplasate la agențiile de voiaj București, Brașov, Timișoara, Cluj iar Aradul este arondat agenției din Timișoara.

Rezervarea unui loc se poate efectua cu o anticipație de maximum 60 de zile pentru trenurile cu plecare din țară, de 90 de zile pentru trenurile care pleacă din alte țări și cel mai târziu cu trei zile lucrătoare înainte de data de plecare a trenurilor.Taxa de comandă pentru rezervarea unui loc este de 17.300 lei.

M. M.

La grădinița P.P.10

BUCURII CU... TASTĂ

Dx-ball, Hercule, Aladin, Wolf, Cars, sunt cuvinte pe care le auziți destul de des de la copiii dumneavoastră. Nu vă obosiți să mai căutați în dicționare pentru că sensurile pe care le veți găsi acolo nu coincid cu cele din mintea copiilor. Vă spunem noi ce-i cu ele: sunt jocuri de pe calculator, eroi cu care copilul se identifică într-o măsură mult mai mare decât ce găseam noi, pe vremuri, cu păpușile, mașinile sau, mai știu eu ce alte jucării. Computerul e o jucărie care devine, încet-încet indispensabilă pentru universul celor mici. Din păcate, e una destul de scumpă pe care foarte puțini părinți sunt dispuși să le-o cumpere. Bucuria de a naviga puțin în universul jocurilor virtuale se vinde însă și pe bucățele. Azi, o oră, mâine alta. Cumpără cine vrea. Printre clienții fideli ai centrului de computere General Trade Computers din cartierul Vlaicu sunt copii din grupa pregătitoare a grădiniței PP 10. Inițiativa a aparținut d-nei educatoare Șimonca Angela care împreună cu colega dumneaei, Donat Cristina, îi însoțește pe copii la centrul mai sus amintit. Începând din noiembrie, de două ori pe săptămână, copiii „gustă" din oferta de jocuri a centrului. „De obicei mergem cântând - ne-a spus d-na educatoare Cristina - copiilor le place foarte mult și dacă ar fi după ei, ar vrea să meargă zilnic." Grădinarii și-au însușit foarte repede noțiunile de bază (deschiderea calculatorului, închiderea, trecerea dintr-un joc în altul) iar pe viitor, cele două educatoare intenționează să-i învețe câte puțin din navigarea pe Internet.

Dacă peste câteva vreme îi veți întâlni pe „chat" pe Alex, Adi, Patricia, Amanda, Viorel să nu vă mirați dacă în loc de răspuns veți primi un desen - literele nu le știu încă foarte bine.

M. ARDELEAN

Premiile te lasă mască

10 zile cu 9 prieteni în Thailanda (și asta nu-i tot!)

De Sărbători toată lumea câștigă la Cosmorom! Soare, plajă pe nisipul fierbinte, schi nautic! Cum îți sună? Sună a vacanță pe cinste! Bronzează-te în miezul iernii... în Thailanda! De unul singur n-are nici un haz, așa că ia și nouă prieteni cu tine! Cum? Foarte simplu. Abonează-te la Cosmorom sau cumpără pachetul Cosmo până pe data de 31 decembrie 2000, completează cuponul de promoție din magazine și poți câștiga premiul care te lasă mască: o vacanță de 10 zile în Thailanda pentru tine și încă 9 prieteni! Cu transport, cazare, vize și bani de cheltuială pentru toți! Și cu un pachet Cosmo din partea casei pentru fiecare dintre prietenii tăi! Iar din luxoasele hoteluri în care vei fi cazat în Bangkok și Pattaya poți pleca în excursii organizate să descoperi misterul Thailandei.

abonament gratuit 3 luni

În plus, la orice Agent autorizat Cosmorom, te așteaptă și alte premii: dacă te abonezi la Cosmorom primești 3 luni de abonament gratuit, iar dacă optezi pentru serviciul cu cartelă Cosmo primești suplimentar un pachet Cosmo SIM. Mai stai pe gânduri? Toată lumea câștigă la Cosmorom! Regulamentul complet al concursului este disponibil în rețeaua de distribuție Cosmorom.

Informații: (01) 404 1234

cosmorom GSM

Un serviciu de cuvânt

BANII ȘI DUȘMANII - CAUZELE INSUCCESULUI ApR

Interviu cu d-l Teodor Meleșcanu, președintele Alianței pentru România

☛ (Urmare din pagina 1)

– A luat din electoratul dumneavoastră? Dar ApR a avut un mesaj asemănător PRM-ului?

– A luat din electoratul tuturor, inclusiv din electoratul ApR. Iar în privința mesajului, existau oameni care ne puteau vota și pe noi, un partid care are un mesaj național moderat, dar care au preferat un mesaj național mult mai virulent decât al nostru. O a doua explicație externă ar fi sumele imense cheltuite în campania electorală de către partidele care au avut disponibilități de ordinul a 10-20 de milioane de dolari care au fost cheltuiți în campania electorală. Mă gândesc la partidele aflate la putere, dar și la altele cu sponsori serioși. Noi am fost puși astfel într-o situație de totală inferioritate. Și în al treilea rând, pentru că ApR și eu am fost tot timpul cei mai atacați absolut din toate părțile pentru că eram singurul partid de la care se putea lua electorat. Lucrul acesta este clar.

– Credeți că ApR a avut un electorat propriu? Și care era acel electorat?

– Cei care ne simpatizau în proporție de 18-20% puteau să devină electoratul nostru. Bătălia a fost pentru a-i lua de la noi.

– Dumneavoastră nu ați avut mijloace să vă păstrați electoratul?

– Bineînțeles că nu. Mijloacele înseamnă bani. ApR este singurul partid important care nu a avut bani de la buget, n-a avut sponsori interesați, nu a avut grupuri economice de interese române sau străine.

– De ce nu ați luptat să aveți astfel de sponsori?

– Am luptat, dar eu sunt un om căruia nu-i place să fure și să mintă. Nu accept să fac promisiuni pe care știu că nu pot să le onorez. Și nici nu am fost niciodată la putere ca să putem face „servicii" unor grupuri de interese. Pe lângă cauzele externe amintite, mai sunt și altele, dar există și cauze interne. Acestea sunt legate de alegerile nu întotdeauna inspirate de cap de listă, sunt determinate de mesajul nostru care nu a fost nici penetrant, nici unitar, sunt determinate de slaba noastră capacitate de a face să ajungă acest mesaj la nivelul electoratului și, nu în ultimul rând, lipsa unor structuri organizatorice suficient de bine închegate, dar și lipsa unor mijloace financiare de care vorbeam. În esență, faptul că noi nu am avut un electorat fanatic, care să depășească 7-8% este, de fapt, explicația de ordin intern care a dus la nerealizarea obiectivului de a intra în Parlament.

– În ceea ce vă privește pe dumneavoastră, v-ați asumat eșecul de la prezidențiale? Pentru că la un moment dat erați pe locul al doilea, pentru ca în final să faceți un procentaj foarte mic.

– Așa este. În ceea ce mă privește pe mine, ca persoană, marea problemă care a apărut a fost împărțirea simpatiei din zona reformistă la mai mulți candidați care au apărut pe parcurs: Stolojan, Isărescu, chiar d-l Roman. Sunt candidaturi la care există multe similitudini. Evident că în momentul în care am fost singur în această zonă am avut mai multe procente. Când au

apărut și ceilalți, procentele s-au împărțit. Și noi, cum spuneam, nu am avut nucleul acela de electorat stabil. În ceea ce mă privește, eu mi-am asumat toată responsabilitatea, pentru că, în calitate de lider de partid, este, în primul rând, răspunderea mea pentru rezultatul slab înregistrat. Așa cum știți, mi-am depus mandatul, toți membrii Biroului Executiv și-au dat demisia, am decis ca la începutul anului viitor să avem o convenție națională care să aleagă o nouă conducere a partidului care să fie mai tânără, mai eficientă și mai ales o conducere care să pornească de la noile realități care fac ca ApR-ul să devină un partid cu o putere mai mare în teritoriu decât la centru.

– La un moment dat ApR a avut negocieri cu PNL. Multă lume spera ca din unirea dintre cele două partide să rezulte un partid liberal puternic, cu evidente elemente sociale. Chiar și sondajele din acea vreme indicau un procentaj de cca 25% pentru un asemenea partid, care aduna electorat atât din partea dreaptă, cât și din partea stângă și care apărea drept o posibilă alternativă la PDSR. Nu credeți că ați greșit când nu ați mers împreună cu PNL?

– Nu, pentru că noi am pus o condiție care nu a fost respectată. Și anume, ca PNL să-și asume responsabilitatea guvernării și să iasă de la guvernare pentru a putea avea într-adevăr o forță politică în măsură să fie percepută de oameni o alternativă la guvernarea de până acum și la cea care a fost înainte de 1996. Faptul că PNL nu a avut puterea să accepte ieșirea de la guvernare și să fie alături de noi și să creăm un mare partid de opoziție care să aibă o șansă să facă un scor foarte bun în alegerile de acuma este, după părerea mea, responsabilitatea exclusivă a PNL.

– Nu vi se pare că le-ați cerut cam mult? Să iasă de la guvernare și să lovească, la urma urmei, în ceva la care au contribuit și ei? Și nu este o cauză și faptul că nu ați vrut să renunțați la candidatura la președinție, așa cum vă cerea PNL?

– PNL a vrut să rămână și cu clisa întreagă și cu cuțitul uns. Trebuia să plece dintr-o guvernare percepută ca cea mai proastă din România ultimilor zece ani. Și, în același timp, ne puteam structura și ca o alternativă. Nu poți să fii alternativă când tu ești implicat. Când vrei să fii alternativă te delimitezi de ceea ce există. Ca să revenim, am ratat o șansă toți, dar asta nu înseamnă că este o tragedie. Eu consider în continuare că există nevoia unei alternative atât la PDSR cât și la fosta guvernare. Ambele au dovedit că nu au soluții pentru problemele României.

– În ce zonă politică s-ar putea structura această alternativă?

– În zona de centru-dreapta, centru-stânga, oricum într-o zonă moderată, care trebuie să fie bazată pe o platformă social-liberală. România este o țară prea săracă să nu ia în calcul factorii sociali.

– Ce se va întâmpla cu partidul? Mergeți mai departe singuri sau aveți în vedere alianțe sau fuziuni cu alte partide?

– Deocamdată rămânem un partid independent care va intra în dialog cu alte partide, și cu polul democrat-social, chiar și cu opoziția parlamentară sau extraparlamentară. Ceea ce nu înseamnă că în perioada următoare nu vom accepta să încorporăm, să fuzionăm, să absorbim alte partide politice. Nu ne interesează să fim absorbiți de alții pentru că ideile noastre nu pot fi promovate decât de noi.

– Despre parlament, despre guvern ce părere aveți?

– În privința guvernului aștept să văd de ce e în stare, nu e cazul să mă pronunț acum. Cât despre Parlament, când mă uit cine a ajuns în Parlament, consider că e mai onorant să nu faci parte din acest Parlament.

REVOLUȚIONARII PROMIT SĂ NU POLITIZEZE COMEMORAREA REVOLUȚIEI

Și în acest an, în zilele de 21-22-23 decembrie vor fi organizate diverse manifestări comemorative. Fundația Județeană a Revoluției din decembrie '89, afiliată la UNORD, principal organizator al manifestărilor va avea sprijinul Prefecturii, Primăriei, Consiliului Local, Consiliului Județean și, ca de fiecare dată, al ARUD. Vor fi organizate depuneri de coroane în punctele „fierbinți" ale revoluției, se vor oficia slujbe de pomenire pentru cei căzuți, dar va avea loc și un spectacol pop-rock în fața Primăriei. Vom reveni cu detalii și cu programul exact al manifestărilor.

În discuția avută cu **Duka Attila**, secretarul Fundației și cu **Gheorghe Curta**, președinte, am încercat să aflăm ce măsuri s-au luat pentru ca regretabilele incidente de anul trecut să nu se mai repete. **„În primul rând, nu trebuie sub nici o formă ca aceste manifestări să fie politizate. Fundația face apel la toți revoluționarii să dea dovadă de înțelepciune, să fim uniți, așa cum am fost în decembrie 1989. Atunci nu ne-a apărat nimeni împotriva gloanțelor. Nu cred că acum este nevoie să ne apere cineva de noi înșine. Membrii Fundației sunt și membri ai diverselor partide. Acest lucru nu trebuie să ne dezbine, ci să ne unească. Fiecare are datoria ca în interiorul partidului din care face parte să promoveze idealurile nobile pentru care a luptat în decembrie'89".**

● Fundația va avea ca invitat de onoare firma BELSÎRIM, care a executat monumentul și în primăvară va contribui la amenajarea spațiilor verzi și pavării din jurul monumentului.

● Fundația insistă ca în acest an slujbele de comemorare a celor uciși să nu mai aibă loc în data de 21, ci în ziua în care au murit revoluționarii: **„Așa este normal. Facem apel la toți arădenii care au crezut în revoluție să participe la serile de veghe pe care le vom organiza"**, ne-a spus Duka Attila.

SIMION TODOCA

ApR ARAD A CĂUTAT CAUZELE EȘECULUI LA ALEGERI

Ieri, la Casa de Cultură a Sindicatelor, în prezența lui Teodor Meleșcanu, s-a desfășurat Plenara lărgită a Comitetului Județean ApR. Cei prezenți și-au exprimat punctele de vedere privind cauzele eșecului înregistrat de către ApR la alegerile generale și prezidențiale. Cu toate că la alegerile generale, campania în Arad a fost mult mai bună decât la alegerile locale, rezultatele au fost mai slabe, a relevat președintele Ioan Biriș. Conform vorbitorilor, cauza a constituit-o promovarea unui mesaj prea sofisticat, care nu a fost receptat de către electorat. Chiar Teodor Meleșcanu a recunoscut că „mesajele lălăite și sofisticate" nu au șansa de a fi receptate. Toți vorbitorii au accentuat pe necesitatea unui mesaj clar. Ideea de bază a fost că principala greșeală a fost situarea partidului pe palierul de centru-stânga, o astfel de politică aducându-l „în umbra PDSR-ului".

Teodor Meleșcanu le-a mulțumit arădenilor pentru eforturile făcute în campania electorală, Aradul obținând rezultate mai bune decât multe alte județe, clasându-se pe locul șase.

„Capacitatea de tracțiune"

În opinia lui Meleșcanu, scăderea ApR-ului se datorează faptului că **„s-a format pe capacitatea de tracțiune a unei singure persoane"**. De altfel, mai toți vorbitorii au sesizat „golul de personalități" din jurul liderului.

A doua cauză a eșecului, spune Meleșcanu, este dezvoltarea inegală a partidului, aproape o treime din organizațiile județene fiind mult sub nivelul satisfăcător. Situația este reflectată destul de bine de rezultatele ApR în localitățile județului Arad: 22,1% la Tauț, 15,26% la Vărădia, 14% la Covăsânț, 13% la Bata dar ... 2,44% la Mișca, 2,52% la Vinga, 2,87% la Pecica, 3,58% la Sebiș etc.

În fine, a treia cauză depistată de Teodor Meleșcanu este „fenomenul România Mare" care a atras voturile prin mesajul radical.

„Cea mai importantă temă a Convenției Naționale va fi să decidem locul unde ne plasăm din punct de vedere politic", a spus Meleșcanu, care a expus trei variante: alături de Polul Democrației Sociale (cu avantaje pe termen scurt și dezavantaje pe termen lung), alături de actuala opoziție democratică (dezavantaje pe termen scurt dar posibile avantaje pe termen lung) și urmarea liniei proprii. Conform propriei declarații, Meleșcanu ar opta pentru a treia variantă. Decizia va aparține Convenției Naționale care se va desfășura la sfârșitul lunii mai sau începutul lunii iunie 2001.

SIMION TODOCA

Să nu ne îmbătăm cu apă rece

GREUL DE-ABIA DE ACUM ÎNCEPE!

☛ (Urmare din pagina 1)

Așadar, noul Guvern a făcut primul pas cu dreptul, un pas foarte ușor însă în comparație cu ceea ce îl așteaptă. Și, la urma urmelor, abia următorii pași vor da măsura valorii sale, pași care înseamnă, mai întâi și mai întâi, punerea pe picioare a economiei. O economie care este așa cum este și pentru care nu mai are rost și nu ajută să mai învinuim pe cineva, cert este că Adrian Năstase va trebui să găsească - și asta urgent - o soluție pentru creșterea spectaculoasă a producției, punctul de sprijin fundamental pentru orice reconstrucție și progres economic.

În perioada campaniei electorale, PDSR-ul a vorbit mult despre necesitatea încurajării pe toate căile a sectorului privat, o idee într-adevăr de milioane, cum se spune, și care s-a dovedit a fi în toate țările aflate în tranziție drept „plexul solar" al unei economii de piață viabile și sănătoase. *Ce înseamnă încurajarea sectorului privat o știe fiecare întreprinzător particular: o politică fiscală mai suportabilă și, în același timp, o legislație cu bătaie mai lungă, fără schimbările de la o lună la alta, cum se întâmplă acum și care face imposibilă angajarea unei investiții pe o durată oarecare de timp, așa cum procedează orice om cu cap.*

De ce se lucrează și se gândește cu altă parte decât capul, este simplu: pentru că atât în Guvern, cât și în Parlament au fost până acum oameni care habar nu au ce se întâmplă în România în momentul de față, care nu aveau o idee, cât de cât, de ce înseamnă o societate comercială, cum se conduce ea, cum trăiește sau mai exact cum supraviețuiește aceasta, ca să nu mai vorbim de ceea ce înseamnă, pe un plan mai larg, așa-numita economie de piață. Din păcate, situația aceasta continuă și după ultimele alegeri în Parlament - deci în locul unde se fac legi pentru o țară! - pătrunzând tot felul de specimene pitorești altfel, dar care sunt și rămân paralele cu tot ce înseamnă facerea legilor ori politică economică!

Dar, în fine, dacă așa au vrut alegătorii sau, mai exact, șefii unor partide, n-avem ce mai comenta. Oricum, revenind la prioritățile guvernului Năstase, alături de rapida redresare economică stau și alte priorități, prea bine cunoscute spre a le mai discuta aici, ceea ce îngrijorează fiind atât conjunctura generală care aduce cu un cazan sub presiune, cât mai ales echilibristica permanentă pe care va trebui s-o facă în Parlament PDSR-ul. Un Parlament cu două opoziții, în realitate cu una, PRM-ul - pentru că PD-ul, PNL-ul și UDMR-ul la un loc, dat fiind procentul nesemnificativ, nu contează la vot - un PRM care datorită liderului său atât de năzuros s-ar putea să-i facă multe zile fripte PDSR-ului.

Normal, *toată lumea contează pe imposibilitatea unei uniri a Opoziției, și asta cam așa e, fiind greu de crezut că Vadim Tudor va sprijini vreodată la vot UDMR-ul sau Partidul Democrat ori pe Valeriu Stoica!* Ar fi un vot contra naturii! Ar fi, deși politica este teritoriul unde se întâmplă și se poate întâmpla orice. Iar România, țara tuturor posibilităților.

Deci, să nu ne mai mirăm și să fim pregătiți pentru orice!

La Gurahonț, pe timp de iarnă

INSTITUȚIILE VOR BENEFICIA DE CĂLDURĂ

Pentru ca toate instituțiile de învățământ să fie încălzite pe timp de iarnă, Primăria Gurahonț a alocat suma de 270 de milioane lei, în vederea asigurării cu lemne de foc și combustibil.

Astfel, prin repartizarea sumelor necesare către fiecare unitate de învățământ (școli, grădinițe, licee), acestea au fost aprovizionate cu stocul necesar până la sosirea primăverii.

N. B.

„MISS" ȘI „MISTER" UNIVERSITATEA „AUREL VLAICU" - ASALTAȚI DE AGENȚIILE DE MODĂ

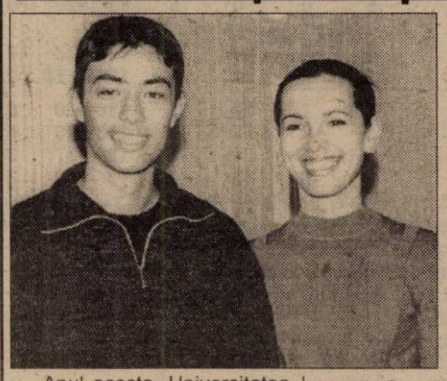

Anul acesta, Universitatea „Aurel Vlaicu" a avut un Bal al Bobocilor reușit. Miss și Mister au ieșit **Coardoș Simona-Daniela** și **Tîmpa Marius**. Simona are 18 ani, este studentă în anul I la Științe Economice (Finanțe Asigurări). Cu o înălțime (1,75) și măsuri de invidiat (80-63-85) Simona este asaltată de băieți. Ea își dorește însă unul care să fie înalt, brunet, înțelegător și deloc gelos. În timpul liber joacă baschet, ascultă muzică și citește. Tîmpa Marius (19 ani) este student la TCM și preferă o fată înaltă, brunetă, deșteaptă și... cu ochii albaștri. Ca orice tânăr, preferă muzica, sportul și... fetele. Dincolo de faptul că au câștigat fiecare câte un premiu generos (1 milion de lei) cei doi tineri s-au ales cu mai multe oferte de la agențiile de modă, pe care deocamdată le analizează.

OLIMPIU BULZAN

Șeitin

SOLUȚIE DE COMPROMIS ÎNTRE MEDICII DE FAMILIE ȘI PRIMĂRIE

Sistemul sanitar se confruntă de mult timp cu probleme din cele mai diverse. Organizarea nu prea bună a Casei de Asigurări de Sănătate în ceea ce privește activitatea medicilor de familie a iscat în comuna Șeitin un conflict între cadrele medicale și Primărie, întemeiat pe doleanțele cetățenilor.

„Sâmbătă și duminică e zi de sărbătoare..."

Cei doi medici de familie, împreună cu asistentele, nu au domiciliul stabil în Șeitin, asigurarea unui serviciu de asistență permanentă fiind de neconceput.

Primăria a încercat de mai multe ori să ajungă la o înțelegere cu doctoritele Mihuț Georgeta și Pătroi Veronica pentru asigurarea asistenței permanente. Această problemă a fost pusă în discuție în mai multe ședințe de consiliul local. Fără a ajunge însă la un numitor comun.

Motivul pentru care sănătatea oamenilor a fost ignorată este următorul: **„Dacă se îmbolnăvește cineva noaptea, poate veni dimineața la cabinet, iar zilele de sâmbătă și duminică sunt zile de sărbătoare pentru toată lumea"** a afirmat d-na Mihuț.

Prin urmare singura concluzie care putem să o tragem este că oamenii pot face atâta lucru încât să nu se îmbolnăvească în weekend!

Apartamente ultramoderne - nefolosite

Condițiile pentru medicii care ar trebui să facă serviciul de permanență sunt excelente. La etajul dispensarului a fost amenajat din fonduri Phare un apartament dotat cu toate utilitățile: cameră de zi, un televizor color, bibliotecă, un dormitor spațios și bucătărie. Câte familii nu și-ar dori o asemenea locuință?

Dar, după cum spun doamnele doctor, servicii de permanență nu se organizează decât în orașele și comunele mari, ca și cum oamenii de la sate nu pot avea probleme de sănătate pe timp de noapte sau în weekend. Casa de Sănătate a omis să precizeze ce se poate face în situația în care nici un medic nu locuiește în comună...

Posturi blocate

Una dintre sugestiile consilierilor locali a fost angajarea unei asistente pe lângă cele două existente, care să fie dispusă să locuiască în comună.

Pe motiv că nu sunt bani pentru plata salariilor, doctoritele au respins această idee. Ca apoi tot ele să revină cu următoarea afirmație: **„Vom aștepta până anul viitor când o domnișoară din localitate va absolvi școala postliceală sanitară și atunci o vom angaja la noi."**

Nu spune nimeni că nu e o soluție bună, dar parcă momentan nu erau bani pentru suplimentarea personalului, existând posibilitatea ca bugetul de practică să fie înjumătățit începând din ianuarie...

Soluție de compromis

După mai multe discuții, pe parcursul cărora cadrele medicale au negociat la sânge zilele de week-end, n-au avut încotro și au cedat parțial în favoarea cetățenilor. În zilele lucrătoare se va asigura permanența pe timp de noapte prin rotație, urmând ca atât asistentele, cât și medicii să facă de gardă. Pentru zilele de weekend s-a făcut doar o înțelegere verbală: d-na Pătroi, care locuiește la Nădlac, se obligă să vină și pe timp de zi și pe timp de noapte la solicitările bolnavilor. Rămâne de văzut modul în care vor fi îndeplinite promisiunile...

În loc de concluzii

Parțial, problema a fost rezolvată însă nu așa cum se așteptau sătenii care erau speriați tocmai de lipsa unui medic la sfârșit de săptămână. Dar deocamdată, decât nicicum, mai bine așa. Ținând cont că media de vârstă în localitate este de 60 de ani, cererea Primăriei nu poate fi considerată nici moft și nici ranchiună față de cadrele medicale (cum s-au exprimat „doctoritele").

E o necesitate care trebuia luată în considerare tocmai de medicii care-și cunosc pacienții și știu ce nevoi au.

SORINA AMBRUȘ

FOTO: ST. MATIAS

Strânge 3 benzi galbene de pe pachetele de țigări Callatis. Pune-le într-un plic, alături de o foaie de hârtie pe care ai scris datele tale personale: nume, prenume, vârstă, adresă completă, număr de telefon și răspunsul la întrebarea: „Ce-aș face cu 500 milioane de lei?". În concurs pot intra doar persoanele care au împlinit 18 ani înainte de 01.12.2000. Trimite plicul până la data de 10.01.2001, data poștei, pe adresa: Concursul Callatis "Banii vorbesc" OP 9, CP 100, București. Mai multe plicuri - mai multe șanse de câștig!

Regulamentul oficial al concursului: 1. Pentru a participa la Concursul Callatis "Banii vorbesc" trebuie să fiți cetățean român, să fi împlinit 18 ani până la data de 01.12.2000 și să răspundeți la întrebarea: "Ce-aș face cu 500 milioane de lei?". Scrieți citeț pe o foaie de hârtie numele, prenumele, vârsta, adresa completă și numărul de telefon, împreună cu răspunsul la întrebarea concursului. Puneți foaia într-un plic, alături de trei benzi galbene de desigilare de pe pachetele de țigări Callatis și trimiteți plicul prin poștă până la data de 10.01.2001, data poștei, pe adresa: Concursul Callatis "Banii vorbesc", OP 9, CP 100, București. 2. Philip Morris și companiile afiliate (numite în continuare "Philip Morris") și colaboratorii companiei Philip Morris nu-și asumă responsabilitatea pentru plicurile pierdute, ilizibile, incomplete, trimise la adrese greșite, deteriorate din vina poștei sau expediate după data de închidere a înscrierilor. 3. Fiecare participant poate trimite oricâte plicuri, conținând răspunsuri diferite la întrebarea concursului și cele 3 benzi galbene de desigilare. 4. În fiecare zi, începând cu 11.12.2000, un juriu imparțial, format din 3 specialiști în comunicare, va desemna, pe baza criteriilor de creativitate, răspunsul câștigător al premiului de 1 milion de lei dintre răspunsurile la întrebarea concursului. La sfârșitul fiecărei săptămâni, în datele de 15, 22, 29 decembrie 2000 și în datele de 5 și 12 ianuarie 2001, același juriu va desemna dintre răspunsurile câștigătoare ale premiilor zilnice, câștigătorul premiului de 10 milioane de lei. MARELE PREMIU, în valoare de 500 milioane de lei, va fi acordat în 12.01.2001, în urma selecției la care vor participa toate răspunsurile câștigătoare ale premiilor săptămânale. Premiile sunt exprimate în valoare netă. Philip Morris suportând toate taxele și impozitele aferente. Toți câștigătorii vor fi anunțați în cotidianele naționale. 5. Toate plicurile devin proprietatea companiei Philip Morris cu toate drepturile aferente, inclusiv dreptul de a prelucra, publica sau utiliza informațiile conținute, fără alte obligații și plăți ulterioare către persoana înscrisă. Primirea plicurilor nu va fi confirmată, iar acestea nu vor fi înapoiate. 6. Angajații companiei Philip Morris și ai firmelor care au colaborat la derularea programului Callatis "Banii vorbesc", ca și membrii apropiați ai familiilor acestora, nu pot participa la această campanie promoțională.

Dir. Cons. CEE Nr. 89/622: "Tutunul dăunează grav sănătății"

Baschet feminin

CAMPIOANELE VOR SĂ TERMINE TURUL NEÎNVINSE

Euforia superbei calificări a națională de senioare la turneul final al C.E. de baschet feminin din Franța, de anul viitor, a rămas în urmă. Am revenit la campionatul nostru cel de toate zilele. Așa slab cum este el.

Sâmbătă, după disputarea ultimei etape din tur, baschetul feminin românesc intră în vacanță. Nu total, deoarece, mai există o restanță ce va avea loc luni, 18 decembrie, la București, în care este angrenată echipa BC ICIM Arad.

Campioanele en-titre sunt neînvinse în acest campionat și își doresc să încheie sezonul de toamnă-iarnă din aceeași postură. Pentru asta, elevele pregătite de George Mandache trebuie să câștige ambele partide din deplasare, pe care le mai au de disputat: **sâmbătă, la Galați** (meci contând pentru ultima rundă a turului) și **luni, la București** (restanța cu Olimpia).

Echipa arădeană a plecat în această dimineață spre Galați, unde se va caza la Hotel „Sport". Imediat după meciul cu LPS din localitate, BC ICIM va lua drumul Capitalei, unde își va stabili „cartierul general" la Hotelul „Sport" din cadrul Complexului „Lia Manoliu". Luni dimineața, campioanele en-titre vor juca restanța cu Olimpia, după care, imediat vor reveni la Arad, pentru o binemeritată, dar scurtă, vacanță.

Antrenorul emerit George Mandache nu are nici o problemă de efectiv, toate jucătoarele fiind apte de efort și dornice de a încheia prima parte a campionatului neînvinse. Managerul clubului, dl. Stelian Văduva, legat de unele probleme personale, s-ar putea să nu facă deplasarea pe traseul Arad - Galați - București - Arad, dar este încrezător: **„Fetele vor câștiga ambele jocuri, pentru a-și face și a ne face un frumos cadou de sărbători. Primul loc, fără înfrângere și un culoar favorabil pentru retur, dătător de speranțe pentru atacarea unui nou titlu de campion național".**

Și secția sport a ziarului „Adevărul" va fi alături de echipa anului 2000 în sportul arădean, în „dublul" examen Galați - București, pentru că, BC ICIM, prin jucătoarele sale, merită acest lucru. Vom însoți echipa pregătită de George Mandache în acest periplu, cu speranța de a transmite vești cât mai bune numeroșilor iubitori ai sportului cu mingea la coș din orașul nostru.

DANIEL SCRIDON

Un manager, Stelian Văduva și un antrenor, George Mandache, fericiți. BC ICIM este aproape de a termina turul fără înfrângere.

Foto: ȘTEFAN MATYAȘ

C.E. de handbal feminin

ROMÂNIA - ÎN „CAREUL DE AȘI"!

Miercuri seara, la București și Râmnicu Vâlcea s-au încheiat jocurile din faza grupelor Campionatului European de handbal feminin. Pentru prima oară, în semifinalele „europenelor" s-au calificat doar echipe din Estul Europei, nordicele, reprezentate de Norvegia și Danemarca, fiind marile „dezamăgiri" ale competiției. Tot în premieră, reprezentativa „tricoloră" pregătită de Dumitru Mușat a pătruns în „careul de ași" al handbalului de pe „Bătrânul Continent", atingându-și obiectivul propus.

De-acum orice se poate întâmpla, dar important este că România a obținut direct calificarea la „mondialele" de anul viitor și „europenele" din 2002.

Iată clasamentele finale ale celor două grupe:

Grupa A

1. Ungaria	5	4	1	159-115	9
2. Rusia	5	4	0	119-104	8
3. Franța	5	3	0	127-106	6
4. Iugoslavia	5	2	1	139-138	5
5. Germania	5	1	0	117-134	2
6. Austria	5	0	0	89-152	0

Grupa B

1. Ucraina	5	2	3	130-120	7
2. România	**5**	**3**	**1**	**128-118**	**7**
3. Norvegia	5	2	2	138-126	6
4. Macedonia	5	1	2	113-129	4
5. Danemarca	5	1	1	130-137	3
6. Belarus	5	0	3	134-143	3

Astăzi, sunt programate jocurile de clasament, disputa pentru locul V fiind așteptată cu maxim interes, datorită mizei: calificarea directă la C.M. din 2001 și C.E. din 2002.

Iată programul întâlnirilor de astăzi și al transmisiunilor TV:

- ora 18,30: meci locul 11-12 (Rm. Vâlcea) Austria - Belarus
- ora 18,30: locul 9-10 (București) Germania - Danemarca **(d, TVR 2)**
- ora 21,00: locul 7-8 (București) Iugoslavia - Macedonia
- ora 21,00: locul 5-6 (Rm. Vâlcea) Franța - Norvegia **(d, TVR 2)**

Semifinalele „europenelor" se dispută mâine, la București, după programul:

- ora 17,30: Rusia - Ucraina **(d, TVR 2)**
- **ora 20,00: România - Ungaria (d, TVR 2)**

DANIEL SCRIDON

Primii 10 sportivi ai C. S. „Astra" pe anul 2000

1. Adrian Jigău - haltere
2. Adrian Mateaș - haltere
3. Adrian Ozsda - lupte
4. Adriana Popa - kick box
5. Lucian Pantea - culturism
6. Zoltan Rus - tenis de câmp
7. Alin Negoescu - polo pe apă
8. Mihai Hajas - box
9. Robert Kotroczo - tenis de câmp
10. Echipa jun. III - polo pe apă

Mențiuni

Echipa de copii '88 - polo pe apă

Gheorghe Bogdan - atletism, veterani

Elena Avram - atletism, veterani

SANDU GAICA - ANTRENOR LA TRICOTAJE INEU?

Nemulțumiți de prestația cuplului de antrenori Erdei-Farcaș, conducerea divizionarei D, Tricotaje Ineu a renunțat la serviciile acestora. Principalul motiv l-a constituit diferența de cinci puncte ce desparte Ineul de liderul neînvins al Divizionarei D, AS Jandarmeria Vladimirescu. Și cum gruparea susținută financiar de SC „Tricotaje" are ca obiectiv promovarea în eșalonul trei al fotbalului românesc, s-a considerat că echipa nu e „în grafic" și era nevoie de o schimbare.

Deși s-au vehiculat multe nume de posibili viitori antrenori ai echipei din Ineu, cel mai aproape de a „bate" palma cu oficialii clubului este Sandu Gaica, cel care în sezonul trecut a făcut treabă bună la Sebiș. Chiar dacă nu avem încă o confirmare oficială a acestei investiri, Sandu Gaica este aproape sigur noul antrenor al formației ineuane.

D. SCRIDON

Popovici despre Cean

„MINTE CU NERUȘINARE..."

Ne-a sunat la redacție președintele secției de fotbal CPL Arad, dl. Sorin Popovici, care a ținut să facă publice câteva precizări, după apariția în ziarul nostru a interviului cu Marcel Cean, directorul tehnic al divizionarei „D" Comera Arad. În acel interviu, Marcel Cean a făcut o serie de acuzații la adresa conducerii clubului CPL, iar dl. Popovici, președintele grupării din Grădiște s-a simțit dator să răspundă: **„În vară am avut intenția de a desființa echipa, dar Tedy-Trans s-a oferit să ne ajute. Când au hotărât să plece, ne-am despărțit amiabil. Tot ce spune Marcel Cean sunt minciuni. Noi am plătit toate facturile de curent și apă. În plus, am dat trei jucători gratis la Comera. Să știe toată lumea, nu am nici o obligație față de ei. De doi ani de zile ei joacă în fiecare luni, gratis, pe CPL. Dacă ar avea puțin bun-simț, Marcel Cean n-ar mai veni pe aici. Nu știu de unde a scos această sumă de 40 de milioane de lei. Cu banii ăștia țineam singur echipa un campionat întreg. Păcat că Marcel Cean minte cu nerușinare și vrea să strice relațiile noastre de prietenie cu Tedy-Trans. Oricum, nu va reuși. În altă ordine de idei, profit de această intervenție, pentru a-i mulțumi public antrenorului Gheorghe Vânătoru, pentru modul cum pregătește echipa de juniori a clubului, aflată pe locul II, la două puncte de F. C. Ineu, în clasamentul juniorilor Diviziei D."**

No comment!

D.SCRIDON

Înot

CUPA ZRENJANIN A FOST CÂȘTIGATĂ DE „U" CSM CONAR ARAD

Timp de două zile, la Zrenjanin (Serbia) s-au desfășurat întrecerile concursului de înot „Cupa Zrenjanin", la care au participat peste 350 de sportivi din: Ungaria, Croația, Macedonia, Bosnia, Serbia și România.

Între cele 36 de cluburi participante, două au fost din Arad: „U" CSM Conar și CSȘ.

Echipa Universitatea CSM Conar Arad, formată din: Flavius Dalea, Dan Ardelean, Cosmin Cuciurean, Daria Coroș și Norbert Lux a ocupat locul întâi, câștigând și cupa pusă în joc de organizatori. Din totalul probelor individuale, sportivii arădeni au obținut **15 medalii**. Dar, iată rezultatele înotătorilor de la „U" CSM Conar Arad, pregătiți de prof. Viorel Bitang.

Flavius Dalea:
- locul I - 50 m liber (cu nou record al competiției)
- locul I - 50 m fluture
- locul I - 100 m fluture
- locul II - 100 m liber

Dan Ardelean:
- locul I -50 m spate
- locul I - 100 m spate

Daria Coroș:
- locul I - 100 m fluture
- locul II - 50 m fluture

Norbert Lux:
- locul II - 50 m spate
- locul III - 100 m spate

Cosmin Cuciurean:
- locul III - 200 m mixt

Sportiva **Lilla Puskel**, legitimată la CSȘ Arad, unde este pregătită tot de prof. Viorel Bitang a obținut următoarele rezultate:
- locul II - 50 m liber
- locul II - 100 m liber
- locul II - 200 m mixt
- locul III - 50 m fluture

Au mai participat tot de la CSȘ Arad, **Radu Moldovan, Cătălin Cosma** și **Vlad Țenea**, sportivi care au concurat la o categorie de vârstă cu doi ani mai mare. Timpii obținuți de acești înotători au fost buni, dătători de speranțe.

În altă ordine de idei, de comun acord, conducătorii delegațiilor din Zrenjanin, Kikinda, Rancevo, Reșița, Timișoara și Arad au semnat un protocol prin care se înființează un concurs tradițional între cele șase centre de înot, ce va purta numele de „Cupa Banatul".

DANIEL SCRIDON

Fotbal Internațional

ECHIPA SECOLULUI SE ACOPERĂ DE RUȘINE

Surpriză de proporții în șaisprezecimile Cupei Spaniei. Recent desemnată cea mai bună echipă de club a secolului și campioană europeană entitre, Real Madrid s-a umplut de rușine prin înfrângerea (2-1) suferită pe terenul amatorilor de la Toledo, formație ce activează în liga a treia spaniolă. Dar ieșirea Realului din cupă nu a fost singura surpriză, alte patru echipe din Primera Division spunând - prematur - adio competiției. Dacă Oviedo a pierdut oarecum previzibil în „bârlogul" celor de la Tenerife, formație ce se află, deocamdată pe prima treaptă în divizia secundă, Alaves, Real Sociedad și Malaga au fost lăsate pe dinafară în urma insuccesèlor de la Torrelavega, Beasain și respectiv Ceuta. Incredibil!

Germania - etapa a XVII-a

Unterhaching - Schalke 04 0-2; VFB Stuttgart - Eintracht Frankfurt 4-1 (atacantul român Ionel Ganea și-a adus contribuția la succesul clar al gazdelor, marcând un gol în minutul 76); Wolfsburg - Freiburg 1-2; VFL Bochum - Bayer Leverkusen 3-2; F.C. Köln - Borusia Dortmund 0-0; Energie Cottbus - 1860 München 2-3; Bayern München - Hamburg 2-1; Hansa Rostock - Werder Bremen 5-2; Hertha Berlin - F.C. Kaiserslautern 2-4.

În clasament: 1. Schalke 04 33 p; 2. Laverkusen 31 p; 3. Bayern München 30 p.; .....; 16. VFB Stuttgart 17 p (-5); 17. Unterhaching 17 p (-10); 18. Cottbus 17 p (-12).

Franța - meciuri restante

Olympique Lyon - Toulouse 4-1; Bastia - Nantes 3-1; Lille - Paris Saint Germain 2-0

În clasament: 1. Bordeaux 34 p; 2. Sedan 33 p (+9); 3. Lille 33 p (+8); 4. Nantes 33 p (+7); .....; 16. Metz 21 p; 17. Toulouse 18 p; 18. Strasbourg 17 p.

Cupa Italiei

În manșa secundă a sferturilor de finală ale Cupei Italiei s-au consemnat următoarele rezultate:

Udinese - Lazio 4-1 (în tur 1-2)
Brescia - **Fiorentina** 3-1 (0-6)
Atalanta - **A.C. Milan** 2-1 (2-4)

Partida dintre Internazionale Milano și A.C. Parma (în tur 1-6) s-a disputat după închiderea ediției.

Programul semifinalelor (24 ianuarie - 7 februarie 2001):

Fiorentina - A.C. Milan
Udinese - Parma/Inter

C. MNERIE

BOTIȘ REVINE LA UTA

Ieri, în ședința Comitetului Executiv al Federației Române de Fotbal, s-a judecat memoriul depus de Rapid București, cu privire la fotbalistul Sorin Botiș, clubul bucureștean refuzând să plătească bani celor de la UTA (aproximativ 300.000 de dolari), conform contractului încheiat între cele două părți.

Dacă până acum, Comisia pentru Statutul Jucătorului și Comisia de Apel au dat dreptate UTA-ei, iată că - aproape incredibil - Comitetul Executiv a schimbat hotărârea și - fără prea multe explicații - a comunicat că Sorin Botiș revine la UTA, contractul fiind nul.

Vom reveni.

L. S.

60 DE MAȘINI DE LUX PENTRU ECHIPA LUI BALACI

Prințul saudit Walid ben Talal a oferit 60 de automobile de lux echipei Al Hilal, antrenată de românul Ilie Balaci, care a câștigat, în acest an, cea de-a 11-a ediție a Cupei Cupelor Țărilor Arabe și a șasea ediție a Supercupei Asiei, au anunțat reprezentanții prințului, citați de AFP.

Cele 60 de automobile au fost oferite jucătorilor formației suadite, antrenorului Ilie Balaci, membrilor conducerii tehnice a formației, precum și altor cadre administrative.

Formația saudită Al Hilal a cucerit trofeul Cupa Cupelor Țărilor Arabe, după ce a învins în finală, pe data de 23 noiembrie, la Ryad, cu scorul de 2-1, echipa Al Nasr. Al Hilal a câștigat, luni, cea de-a VI-a ediție a Supercupei Asiei, învingînd, cu scorul general de 3-2, formația japoneză Shimizu S-Pulse, cucerirea acestui trofeu oferindu-i dreptul de a participa la cea de-a doua ediție a Campionatului Mondial al cluburilor.

TV supliment

ADEVĂRUL

Programele săptămânii 15-21 decembrie 2000

UN POȘTAȘ IRANIAN S-A ÎNCĂLZIT CU COLETELE PE CARE TREBUIA SĂ LE DISTRIBUIE

Un poștaș din orașul iranian Qom, din sudul Teheranului, a fost arestat pentru că a dat foc la coletele poștale, pentru a se încălzi, informează AFP. Singura explicație pe care a dat-o poștașul - a cărui identitate nu a fost dezvăluită - a fost că era foarte frig. "Eram răcit și bolnav rău de mai multe zile. Pentru că era târziu, în loc să distribui scrisorile și coletele, m-am hotărît să le pun pe foc pentru a mă încălzi", a povestit el. Poștașul iresponsabil va fi deferit justiției, au anunțat autoritățile locale.

VENITURILE ACTORILOR DE LA HOLLYWOOD AU CRESCUT

Veniturile actorilor de la Hollywood au crescut în 1999, ajungînd în total la 1,66 miliarde de dolari, se arată într-un studiu publicat de sindicatul lor profesional, Screen Actor Guild, citat de AFP. Potrivit acestui studiu, care nu oferă însă nivelul venitului mediu al unui actor la Hollywood, venitul total a fost în creștere cu 22 de milioane de dolari în raport cu anul precedent. Cele mai importante surse de venituri ale actorilor, în total de 627,3 milioane de dolari, sînt contractele comerciale. În același timp, contractele cu televiziunile au adus 599,5 milioane de dolari, fiind într-o ușoară scădere față de anul trecut. Contractele cu teatrele au totalizat 423,5 milioane de dolari, fiind într-o ușoară creștere. Cea mai mare parte a actorilor sînt membri ai acestui sindicat, din care fac parte, printre alții, Harrison Ford, Glenn Close, Kevin Spacey, Ben Afflack, Kevin Costner, Charlton Heston, Jamie Lee Curtis sau Gregory Peck.

EMISIUNEA "BIG BROTHER" VA FI REALIZATĂ ÎN SPAȚIUL COSMIC

O emisiune similară celei de mare succes "Big Brother", de tip real TV, va fi realizată în spațiu, începînd din 2002, a anunțat, luni, casa de producție germană Brainpool, citată de AFP.

Participanții la emisiunea numită "Space Commander" vor trăi pe stația spațială ISS și vor fi filmați în permanență de către Brainpool. Deocamdată nu a fost dat publicității nici un detaliu privind numărul participanților, durata expediției sau posturile de televiziune care vor transmite "Space Commander". Brainpool a precizat numai că a rezervat între 2002 și 2008 spate zboruri în direcția stației ISS. Compania europeană Astrium, filială a grupului aeronautic european EADS este partenerul societății Brainpool în această aventură.

Lansată în Olanda anul trecut, emisiunea "Big Brother" are un succes imens în Europa și Statele Unite.

TVR 1

7,00 Telematinal
8,00 Jurnalul de dimineață
9,00 Jurnal regional
9,40 Practic TV
10,30 TVR Cluj-Napoca
11,20 TVR Iași
12,10 TVR Timișoara
13,10 Medicina pentru toți
14,00 Jurnal de prânz
14,15 CiberFan
14,30 Garantat 100% - rel.
15,30 Trupa de șoc - rel.
16,30 Tribuna partidelor parlamentare
17,00 Fereastră spre America
17,30 Încurcături în familie - s.
18,00 Milenium
18,10 O vedetă... populară
19,00 Infomania
19,10 Avanpremieră. Știri
19,15 Pasiuni - s.
20,00 Jurnal. Meteo
20,40 Sport
20,45 Ploaia de stele
22,15 După zece ani - dramă, SUA, 1997, cu Meredith Baxter
23,55 Jurnalul de noapte
0,15 Rock la miezul nopții

TVR 2

7,00 Arta apărării - rel.
7,35 S Club 7 la Miami - s. rel.
8,05 Desene animate
8,35 Toți împreună
9,20 Pragul de sus - rel.
10,50 Flori dintr-o altă lume - f., rel.
12,45 Televiziunea, dragostea mea - rel.
13,35 Salto Angel - doc.
14,45 Femeia ispititoare - s.
15,34 Știri
15,40 Samuraiul - s.
16,45 Arca lui Noe
17,15 Spectacolul lumii - rel.
17,45 Marele Bob - s.
18,30 Telejurnal TVR 2
19,00 Cinci pentru natiune
20,30 S Club 7 la Miami - s.
20,55 Handbal feminin - Meci din Campionatele Europene
22,30 Știri
22,35 Știri bancare și bursiere
22,40 CIA - ținta: Alexa - acțiune, SUA, 1999
0,10 TVM. Mesager

PRO TV

7,00 Bună dimineața!
10,00 Tânăr și neliniștit - s. rel.
11,00 Pensacola - forța de elită - s. rel.
12,00 Tom Show - s.
(●) 12,20 Începutul legendei - f. biografic, SUA 1994
(●) 14,15 Aproape liber - f. rel.
16,00 Tânăr și neliniștit - s.
16,55 Jocuri magice
17,00 Știrile Pro TV
17,40 Sens unic
17,45 Teo - talk-show
18,45 Vremea. Pro TV te ascultă ce vezi
18,50 Dăruiești și câștigi!
19,00 Știrile Pro TV
20,00 Vineri seara ne distrăm cu Florin Călinescu
22,30 Știrile Pro TV
(●) 22,35 Cartierul crimei - f. acțiune, SUA, 1991
0,30 X și Zero cu George Vintilă
0,35 Omul care aduce cartea
0,40 Pro TV te ascultă ce vezi
0,45 Seinfeld - s.
1,15 Pensacola - forță de elită - s.
2,00 Doug și Carrie - s.
(●) 2,30 Începutul legendei - f. rel.
5,15 Walker, polițist texan - s.

TV ACASĂ

7,00 Știrile de Acasă - rel.
7,40 Acasă la bunica - rel.
7,50 Căsuța poveștilor - rel.
8,00 Miracolul iubirii - f., rel.
8,50 Dragoste și putere - rel.
9,15 Fiorella - s., rel.
10,20 Luisa Fernanda - rel.
11,05 Iubire fără limite - rel.
12,00 Dragoste nebună - s., rel.
12,45 Acasă la români
13,45 Dragoste modernă - rel.
15,30 Înger sălbatic - s.
16,20 Desene animate
16,30 Miracolul iubirii - s.
17,30 Dragoste și putere - s.
18,00 Fiorella - s.
18,50 Acasă la bunica
19,00 Iubire fără limite - s.
20,00 Știrile de Acasă
20,40 Dragoste nebună - s.
21,40 Luisa Fernanda - s.
22,45 Decameronul - f. Italia, 1970
0,35 Dragoste și putere - s., rel.
1,10 Știrile de acasă - rel.
1,45 Acasă la români - rel.

ANTENA 1

7,00 Observator
8,00 'Neața! - cu Horia Brenciu
11,00 Din dragoste - rel.
13,00 Știrile amiezii
13,15 Dragostea învinge - s.
14,00 Pentru o pâine cinstită - acțiune, SUA, 1985
16,00 Zile din viața noastră - s.
17,00 Știri
17,10 Divertisment Vouă
18,10 Te voi iubi mereu - s.
19,00 Observator
19,55 Divertisment - Vouă
(●) 20,00 Johnny Mnemonic - f. SF, SUA, 1995
22,00 Stargate SG-1 - s.
23,00 Observator
23,30 Noaptea târziu cu Mircea Badea
(●) 0,30 Afaceri de familie - acțiune, SUA, 1995
2,30 Te voi iubi mereu - s. rel.
3,30 Simțul dreptății - s. rel.
4,30 Noaptea târziu - cu Mircea Badea - rel.

TV ARAD

7,00 Știri TVA - rel.
7,30 Divertisment
8,00 'Neața!
11,00 Din dragoste - rel.
13,00 Știrile amiezii
13,15 Dragostea învinge - s.
14,00 Pentru o pâine cinstită - dramă, SUA, 1975
16,00 Zile din viața noastră - s.
17,00 Știri
17,10 Vouă
17,15 Divertisment
18,00 Păstorul cel bun
18,30 Știri TVA
19,00 Observator
19,55 „Vouă"
20,00 Johnny Mnemonic - SF, SUA 1995
22,00 Stargate SG-1 - s.
23,00 Știri TVA
În continuare programul este identic cu cel al Antenei 1

TV INTERSAT

8,25 Deschiderea programului
8,30 Cafeaua de dimineață
9,30 Trei destine - s., rel.
10,15 Preciosa - s., rel.
11,00 Știrile Intersat * Vocea străzii * Reportajul zilei - rel.
12,00 Film artistic
13,30 Radical Power - s.
14,00 Emisiune în limba maghiară - rel.
15,00 Camera ascunsă
15,30 Provocările tehnologiei - doc.
16,00 Destine - s., rel.
17,00 Puls economic - rel.
18,00 Avanpremiera știrilor Intersat
18,02 Haideți să ne jucăm - s.
18,14 Poanta zilei
18,15 Știrile Intersat * Vocea străzii * Reportajul zilei
19,00 Trei destine - s.
20,00 Labirint - s.
21,00 Film artistic
22,30 Muzică și film
23,40 Știrile Intersat * Vocea străzii * Reportajul zilei - rel.
(■) 0,15 Erotica
1,15 Închiderea programului

ATOMIC TV

7,00 Selector
10,25 Reactor
10,30 Selector
11,00 Atomix - rel.
14,00 Interactiv
15,30 Proaspete și fierbinți
15,55 Reactor - știrile zilei
16,00 Vot
17,00 Selector
19,00 Atomix
21,55 Reactor - știrile zilei
22,00 Selector
23,00 Vibrații
0,00 Insomnia

BUDAPESTA 1

6,42 Matinal; 6,45 Lumea satului; 7,00 Matinal; 9,30 Mileniu; **9,35 Totul pentru iubire** - s.; 10,30 Matinal; 13,00 Știri; 13,10 Jurnale regionale; 14,00 Magazine regionale; **15,00 Micuța noastră familie** - s. Germ,. 39/1; 15,50 Marile căi ferate - doc. Anglia; 16,50 Mileniu; 17,00 Magazinul pescarilor; 17,30 Oameni istorici; 18,25 Unul pentru altul; 18,30 Emisiunea pensionarilor; 19,00 Știri; 19,15 Fereastra - mag. informativ; 20,15 Știri; 21,00 Show juridic; 21,30 Povestiri de astăzi; 22,05 Idolul showului; 23,00 Știri; 23,10 Actual; 23,30 Tema; 23,45 Fan; 0,15 Back II Black concert; 1,05 Mileniu

BUDAPESTA 2

9,35 Mileniu; 10,05 Salon maghiar; 10,35 Maghiari celebri; 11,30 Comoara; 12,00 Pe drum; 12,30 Elan - economia în mișcare; **13,05 La mulți ani!** - s.; 14,00 Știri; 15,00 1100 ani în centrul Europei; 15,20 Trend; 15,55 În doi; 16,30 Casa maghiară; 17,00 Strada școlii; 18,25 Handbal feminin - CE; 20,05 72 ore - mag. cultural; 20,35 Poveste; 21,00 Știri; 21,40 Secolul nostru; 22,05 Ungaria 2000; **22,40 Gustul sărutului** - f. SUA; 0,10 Ora de închidere; 1,10 Talk show de noapte

VĂ RECOMANDĂM

TVR 2 – „CIA II . TARGET: ALEXA" - f. acțiune

VĂ RECOMANDĂM

ANTENA 1 – ora 20,00 - JOHNNY MNEMONIC - sf.

În secolul XXI, informația este o „marfă" de primă necesitate, extrem de căutată. Într-o lume în care realitatea virtuală se poate împleti cu cea reală, iar nimic și nimeni nu este în siguranță, uneori, cele mai importante informații trebuie transportate prin curieri speciali, adevărați profesioniști, care oferă garanții maxime în ceea ce privește securitatea și confidențialitatea. Un astfel de curier este și Johnny. Pentru prețul corect, el îți asigură livrarea „mărfii".

PRIMA

7,00 Milagros - s., rel.
8,00 Prima Mix!
15,00 Milagros - s.
15,55 Clip Art
16,00 Stil - rel.
17,00 Detectivi de elită - s.
18,00 Focus
19,00 Real TV
19,30 Impact
19,55 Caricatura zilei
20,00 Joker
21,50 Cronica cârcotașului
22,00 Focus
22,30 Obiectiv
23,30 Impact - rel.
0,00 Detectivi de elită - s. rel.
0,55 Clip Art
1,00 Focus - rel.

TELE 7 ABC

7,00 Bună dimineața, România!
10,00 Gala Tele 7 - rel.
11,00 Dați vina pe Corina - rel.
11,50 Gura lumii - rel.
12,00 Reporter Tele 7 - rel.
13,00 Ora unu a venit - rel.
13,15 Documentar
13,45 Clubul microbiștilor - rel.
14,45 Derrick - s.
16,00 Post Meridian
17,00 Dați vina pe Corina!
18,00 As Show
18,50 Pariul Trio
19,00 Telejurnal
19,30 Țara noastră
19,40 Gura lumii
19,50 Cartea de citire
20,00 La ordinea zilei
21,50 Pariul Trio
22,00 Telemedicina
23,15 Viața noastră cea de toate zilele
1,00 Ora unu a venit - rel.
1,05 Post Meridian - rel.
2,15 Telejurnal - rel.
2,45 Telemedicina - rel.
4,00 Dați vina pe Corina! - rel.
5,00 As Show - rel.
6,00 Gala Tele 7

HBO

10,00 Dna. Dalloway - dragoste, SUA, 1997
11,45 Incidentul din Long Island - dramă, SUA, 1998
13,15 Îmblânzirea scorpiei - comedie, coprod., 1967
15,15 Războiul nasturilor - aventuri, SUA, 1994
17,00 Teroare nevăzută - acțiune, SUA, 1998
18,30 În spatele liniei inamice - comedie, SUA, 1998
20,00 Vii sau morți - acțiune, SUA, 1996
21,45 Tentația seducției - dramă, SUA, 1999
23,30 Alte 9 săptămâni și jumătate - erotic, SUA, 1998
1,15 Idolul femeilor - comedie, SUA, 1997

DISCOVERY

10,00 Aventuri la pescuit
10,25 Dincolo de anul 2000
10,55 Echipa timpului
11,50 Cavalerii templieri
12,45 Ghidul animalelor sălbatice
13,40 Euro-tunelul
14,30 Superstructuri
15,25 Adâncurile primejdioase
16,15 Power Zone
17,05 Aventuri la pescuit cu Rex Hunt
17,35 Actualități Discovery
18,05 În căutarea unor lumi dispărute
19,00 Ghidul animalelor sălbatice
20,00 Capitole roșii
20,30 Actualități Discovery
21,00 Medici detectivi
22,00 Dosarele FBI
23,00 Criminaliștii
0,00 Power Zone
1,00 Echipa timpului
2,00 Dincolo de anul 2000
2,30 Actualități Discovery
3,00 Nürenberg

ANIMAL PLANET

8,00 În lumea animalelor
9,00 Totul despre lumea animalelor
9,30 Salvați și salvatori
10,00 Medicul veterinar
10,30 Aventurile vânătorului de crocodili
11,00 Povestiri de la zoo
12,00 Cazurile judecătorului Wapner
13,00 Supraviețuitorii
14,00 Animalele lui Aspinall
14,30 Reportaje de la zoo
15,00 Veterinarul zburător
15,30 Poliția animalelor
16,00 Echipa de intervenție
16,30 Spectacolul păsărilor
17,00 Școala câinelui ascultător
18,00 Totul despre lumea animalelor
18,30 Salvați și salvatori
19,00 Medicul veterinar
19,30 Aventurile vânătorului de crocodili
20,00 Povestiri de la zoo
21,00 Animalele de la A la Z
22,00 Contact extrem
23,00 Animale de pradă
0,00 Urgențe veterinare
1,00 Jocul nupțial

TV 2

6,50 Bună dimineața, Ungaria!; **9,35 Bogați și frumoși** - s.; **10,05 Fărâmituri de știri** - s.; 10,30 Talkshow; **10,55 Clinica veterinară** - s.; 11,20 Ofertă directă; 12,30 Roata norocului; **13,05 Doctor în Alaska** - s.; **14,00 În familie nu trăznește** - comedie, SUA, cu Charles Grodin; **15,35 Xena** - s.; **16,30 Hotelul-castel** - s.; **17,25 Visători îndrăgostiți** - s.; **18,10 Maria Isabel** - s.; **18,40 Esperanza** - s.; 19,30 Fapte; 20,00 Multimilionar; 20,30 Gură de copil - em. lui Friederikus Sandor; **21,00 Înger sălbatic** - s.; **21,30 Inspectorul Rex** - s.; **22,30 La închiderea ediției** - comedie, SUA, cu Michael Keaton, Glenn Close; 0,30 Bună seara, Ungaria!; 1,20 Fereastră spre Europa; **1,50 Sid și Nancy** - f. SUA, cu Gary Oldman

PRO 7

7,05 Sam-magazin; 7,50 Taff; 8,20 Desene animate; **8,45 Cine-i șeful?** - s.; **9,15 Roseanne** - s.; **9,40 Cybill** - s.; **10,10 Lupul sălbatic** - aventuri, Germania/Italia/Franța, 1996; **12,10 Matlock** - s.; **13,05 Roseanne** - s.; **13,30 Oh, Baby** - s.; 14,00 Sam-magazin; 15,00 Talkshowuri; 18,00 Taff - magazin; **18,30 Cybill** - s.; 19,00 Simpsonii - s. d. a.; **20,00 Familia Bundy** - s.; 20,30 Galileo magazin; 20,55 Știri; **21,15 E-mail lui Dumnezeu** - f. Germania, 1999; 23,10 Switch; 23,40 Reporterii - magazin

RTL

7,00 Matinal; 7,30 Bună dimineața!; **8,00 Între noi** - s.; **8,30 Vremuri bune, vremuri rele** - s.; **9,00 Meșterul casei** - s.; 10,00 Matinal; **10,30 Dr. Stefan Frank** - s.; **11,30 Dr. Bruckner** - s.; 12,30 Duelul familiilor; 13,00 Magazinul amiezii; 14,00 Talkshowuri; **17,00 Meșterul casei** - s.; **18,00 Dădaca** - s.; **18,30 Între noi** - s.; 19,00 Acțiune de binefacere în direct; 19,30 Exclusiv - Vedete; 19,45 Știri; 20,10 Exploziv magazin; **20,40 Vremuri bune, vremuri rele** - s.; **21,15 Alarmă pentru Cobra 11** - s. Germania

TV 5

13,05 Întrebări; 13,30 Jurnal; 14,05 În numele legii; 15,00 Jurnal; 15,15 Cinema; 17,00 Jurnal; 17,15 Invitatul TV 5; 17,30 Teleturism; 18,05 Piramide; 18,30 Întrebări pentru campion; 19,00 Jur-nal TV 5; 19,15 Cine-ma; 20,55 Invitatul TV 5; 21,00 Jurnal Elveția; 21,30 Jurnal France 2; 22,05 Documentar; 23,00 Jurnal TV 5; **23,15 Italianca** - s.

EUROSPORT

9,30 Sporturi extreme; 10,30 Schi alpin - slalom fem. Jasna, în direct; 11,15 Schi alpin - slalom masc. Jasna Gora; 12,15 Schi fond, 30 km masc.; 13,15 Schi alpin; 13,30 Schi alpin - slalom fem. Jasna Gora, în direct; 14,15 Schi - Jasna Gora, în direct; 15,15 Schi fond; 16,00 Truck Trial; 16,30 Motorsport magazin; 17,30 Magazin olimpic; 18,00 Fotbal: FC Porto - AC Milan; 19,00 Sportcentre; 19,10 Schi alpin; 20,00 Schi alpin - slalom masc. Kranjska Gora/Slo; 21,00 Sportul puterii; 22,00 Sumo; 23,00 Fotbal - dueluri clasice: Manchester United - FC Barcelona; 0,00 Sportcentre;

VĂ RECOMANDĂM

PRO TV – ora 12,20 STĂPÂNUL CĂRȚILOR - animație, SUA, 1994

VARBITTOUR TRAVEL AGENCY
BILETE DE AVION
LA PREȚURI AFLATE LA... CEA MAI JOASĂ ALTITUDINE
PESTE 350 DE DESTINAȚII ÎN 80 DE ȚĂRI ȘI 6 CONTINENTE
ACCESIBIL PENTRU ORICE BUZUNAR
REVELION 2001
INFORMAȚII ȘI REZERVĂRI:
ARAD: Bd. Revoluției nr. 85, Tel./Fax 057-211818. E-mail: startour@mail.dnttm.ro
TIMIȘOARA: str Alba Iulia nr. 2, Tel. 056-221400, Tel./fax 056-221401.

TVR 1

7,00 Telematinal
8,00 Jurnalul de dimineață
9,00 Jurnal regional
9,40 Practic TV
10,30 TVR Cluj-Napoca
11,20 TVR Iași
12,10 TVR Timișoara
13,00 Tezaur folcloric - rel.
14,00 Jurnalul de prânz
14,15 CiberFan
14,30 Drepturile omului
15,30 Între noi, frații - s.
16,00 Convietuiri
17,30 Încurcături în familie - s.
18,00 Români pentru mileniul trei
18,10 Medicina pentru toți
19,00 Predanii
19,10 Avanpremieră Știri
19,15 Pasiuni - s.
20,00 Jurnal * Meteo
20,40 Sport
20,45 Justiție militară - ultimul episod
21,35 Cu ochii'n 4
22,20 Reflecții rutiere
22,35 Academia de presă
23,50 Jurnalul de noapte
0,10 Marele Jazz

TVR 2

7,00 Călătoriile lui Ics - rel.
7,35 S Club 7 la Miami - rel.
8,05 Desene animate
8,35 Toți împreună
9,20 Zile care au uimit lumea
9,35 Pe muchie de cuțit - rel.
(●) 11,05 Portrete ale nevinovăției - f., rel.
12,40 Călătorind prin țară - rel.
13,10 Tribuna partidelor parlamentare
14,00 Desene animate
14,45 Femeia ispititoare - s.
15,30 Vent, video, vici!
15,45 Mistere și scandaluri - rel.
16,40 Atlas - rel.
17,10 Povești cu internet neașteptat
17,40 Puls 2000
18,30 Telejurnal TVR 2
19,00 Cinci pentru națiune
20,45 S Club 7 la Miami - s.
21,15 Asta-i politica!
22,40 Știri
22,45 Știri bancare și bursiere
(●) 22,50 Tineri și frumoși - dramă, Italia, 1996
0,20 TVM: Mesager

PRO TV

7,00 Bună dimineața!
10,00 Tânăr și neliniștit - s., rel.
11,00 Pensacola - forța de elită - s., rel.
12,00 Tom Show - s.
(●) 12,20 Stăpânul cărților - animație, SUA, 1994
(●) 14,15 Furia - f., rel.
16,00 Tânăr și neliniștit - s.
16,55 Jocuri magice
17,00 Știrile Pro TV
17,40 Sens unic
17,45 Teo
18,45 Pro TV te ascultă ce vezi * Vremea
18,50 Dăruiești și câștigi!
19,00 Știrile Pro TV
(●) 20,00 Bărbatul din casă - dramă, SUA, 1995
21,55 Știrile Pro TV
22,00 Chestiunea zilei
23,45 Știrile Pro TV
0,00 Zero
1,00 Omul care aduce cartea
1,05 Profit.
1,10 Pro TV te ascultă ce vezi
1,15 Seinfeld - s.
1,45 Pensacola - forța de elită - s.
2,30 Doug și Carrie - s.
(●) 3,00 Stăpânul cărților - rel.
4,30 Tom Show - rel.
5,00 Walker, polițist texan - s.
6,00 Teo - rel.

TV ACASĂ

7,00 Știrile de Acasă - rel.
7,40 Acasă la bunica - rel.
7,50 Căsuța poveștilor - rel.
8,00 Miracolul iubirii - s. rel.
9,00 Dragoste și putere - s. rel.
9,25 Fiorella - s. rel.
10,30 Luisa Fernanda - s. rel.
11,20 Iubire fără limite - s. rel.
12,15 Dragoste nebună - s. rel.
13,05 Ia-mă acasă - rel.
13,40 Un Crăciun de neuitat - f. rel.
15,30 Înger sălbatic - s.
16,20 Desene animate
16,30 Miracolul iubirii - s.
17,25 Acasă la români
17,30 Dragoste și putere - s.
17,55 Știrea zilei
18,00 Fiorella - s.
18,50 Acasă la bunica
19,00 Iubire fără limite - s.
19,55 Desene animate
20,00 Știrile de Acasă
20,40 Dragoste nebună - s.
21,40 Luisa Fernanda - s.
22,45 De Crăciun mă-ntorc la tine - dramă, SUA, 1989
0,25 Dragoste și putere - s.
1,00 Știrile de Acasă
1,35 Acasă cu Ruxandra Săraru - rel.
3,05 Acasă la români - rel.

ANTENA 1

7,00 Observator
8,00 Neața
(●) 11,00 Viața în comun - dramă, SUA, 1993
13,00 Știrile amiezii
13,15 Dragostea învinge - s.
(●) 14,00 Ziua judecății - f., rel.
16,00 Zile din viața noastră - s.
16,45 Vouă. Divertisment
16,50 Joi TeleEurobingo 2
19,00 Observator
19,45 Vouă. Divertisment
19,50 Din dragoste, cu Mircea Radu
(●) 21,30 Brigada mobilă
22,00 Marius Tucă Show
23,00 Observator
23,25 Vouă. Divertisment
23,30 Noaptea târziu cu Mircea Badea
(●) 0,30 La aburi - dramă, Anglia, 1985
2,00 Dragostea învinge - s. rel.
3,00 Zile din viața noastră - s. rel.
4,00 Noaptea târziu cu Mircea Badea - rel.
5,00 Uraganul - s.
6,00 Ape liniștite - s.

TV ARAD

7,00 Știri TVA - rel.
7,30 Emisiune în limba bulgară - rel.
8,00 Neața
(●) 11,00 Viața în comun - dramă, SUA, 1993
13,00 Știrile amiezii
13,15 Dragostea învinge - s.
(●) 14,00 Ziua judecății - rel.
16,00 Zile din viața noastră - s.
16,45 „Vouă"
16,50 Divertisment
18,00 Viața spirituală
18,30 Știri TVA
19,00 Observator
19,45 „Vouă"
19,50 Din Dragoste
(●) 21,30 Brigada Mobilă
22,00 Marius Tucă Show
23,00 Știri TVA
În continuare program identic cu cel al Antenei 1

TV INTERSAT

8,25 Deschiderea programului
8,30 Cafeaua de dimineață
9,30 Trei destine - s.
10,15 Preciosa - s.
11,00 Știrile Intersat * Vocea străzii * Reportajul zilei - rel.
12,00 Durata unei clipe - f., rel.
13,30 Comorile lumii - rel.
13,45 Obiectiv economic - rel.
14,00 Radical Power - s.
14,30 Provocarea naturii - s.
15,00 Trei ceasuri rele - rel.
16,00 Emisiune în limba maghiară
17,00 Umbre - rel.
17,15 Maeștrii cascadoriei - s.
18,00 Avanpremiera știrilor Intersat
18,02 Maeștrii cascadoriei - s.
18,15 Știrile Intersat * Vocea străzii * Reportajul zilei
19,00 Trei destine - s.
20,00 Destine
21,30 Preciosa - s.
22,30 Puls economic
23,30 Știrile Intersat * Vocea străzii * Reportajul zilei - rel.
(■) 0,15 Erotica
1,15 Închiderea programului

ATOMIC TV

7,00 Selector
10,25 Reactor
10,30 Atomic Café - rel.
11,00 Atomix
14,00 Interactiv
15,30 Proaspete și fierbinți
15,55 Reactor
16,00 Metropolis
17,00 Selector
19,00 Atomix
21,55 Reactor
22,00 Hai Hui - rel.
22,30 Selector
23,00 Klub Bizzar - rel.
0,00 Insomnia

BUDAPESTA 1

6,42 Matinal; 6,45 Lumea satului; 7,00 Astăzi dimineață; 9,30 Mileniu; **9,35 Totul pentru iubire** - s.; 10,35 Matinal; 13,00 Știri; 13,10 Jurnale regionale; 14,00 Em. slovenă; 14,25 Împreună - magazinul minorităților; **15,10 Prințesa și vagabondul** - f. d. a. Ungaria/Anglia/Japonia; 16,35 Cupa Lurko; 16,50 Mileniul; **17,00 Câinele și porcul** - f. d. a.; **17,10 Ascunzătoarea** - f. scurt metraj Cehia; 17,30 Întrupare; 18,00 Care afectează; 18,25 Tovarăș de ajutor; 19,00 Știri; **19,15 A noastră-i cetatea** - s.; 20,15 Știri; **21,05 Azerac** - s. Franța; 21,50 Povestea formației Illes - doc.13/11; 22,25 Elan; 23,00 Știri; 23,10 Actual; 23,35 Sunete de bază; 23,45 În doi cu Zambo Jimmy; 0,20 72 ore - magazin cultural; **0,50 Macbeth** - f. Ungaria

BUDAPESTA 2

9,30 112 - magazinul poliției; 10,20 Cronică; 10,45 Ora de știință; 12,05 Tele-noroc; 12,30 Cufăr - magazin de modă; **13,05 La mulți ani** - s.; 14,00 Știri; 15,00 Piața centrală; 16,30 Show juridic; 17,00 Strada școlii; 18,20 Să vedem Indonezia!; 18,30 MMM; 19,00 Telesport - polo pe apă; 20,10 Pudră - mag. femeilor; 20,45 Desene animate; 21,00 Știri, sport; 21,45 Șamanul secolului XX; 22,10 Să discutăm despre viitor!; **22,35 Femeia** - f. Ungaria; 0,05 Ora de închidere; 1,00 Statul sunt eu

VĂ RECOMANDĂM

TV ACASĂ - ora 22,45
DE CRĂCIUN MĂ-NTORC LA TINE - dramă/dragoste, SUA, 1989

O poveste emoționantă, plină de căldură umană, care portretizează membrii unei familii americane, pe când tragedia stă să lovească pe neașteptate. Crăciunul se apropie. În Statele Unite, într-un orășel din New England, mărturiile războiului din Europa sunt pretutindeni: cupoane pentru rații, tineri în uniforme, răniți veniți de pe front. Familia Bundy se reunește pentru sărbători. Capul familiei, Joseph, este mândru de fiul mai mare, Mike, al cărui eroism încă nu l-a contagiat pe fratele mai mic, Terrel, și el înrolat. Martha însă își face griji pentru toți copiii săi, inclusiv pentru Leah, muncitoare într-o fabrică de armament, și pentru mezinul Davey, căruia războiul i se pare excitant...

VĂ RECOMANDĂM

ANTENA 1 – 0,30
LA ABURI - dramă, Anglia, 1985

PRIMA

7,00 Milagros - rel.
8,00 Prima Mix!
14,00 Cu Tibanu la pescuit și vânătoare
15,00 Milagros - s.
15,55 Clip Art!
16,00 Obiectiv
17,00 Detectivi de elită - s.
18,00 Focus
19,00 Real TV
19,30 Impact
19,55 Caricatura zilei
20,00 Vrei să fii miliardar?
(●) 21,00 Rațiune și simțire - dramă, coprod., 1995
22,50 Cronica cârcotașului
23,00 Impact - rel.
23,30 Detectivi de elită - rel.
(▲) 0,30 Sexual Malice - f. erotic, SUA
2,00 Focus - rel.
(●) 3,00 Iubita tatălui meu - dramă, SUA, 1990

TELE 7 ABC

7,00 Bună dimineața, România!
10,00 Gala Tele 7
11,00 Dați vina pe Corina! - rel.
12,00 Telemedicina - rel.
13,00 Ora unu a venit
13,15 Club ABC - rel.
14,00 Cântecul și casa lui - rel.
14,45 Derrick - s.
16,00 Domino
17,00 Dați vina pe Corina!
18,00 În justiție
19,00 Telejurnal
19,30 Țara noastră
19,40 Gura lumii
19,50 Cartea de citire
20,00 La ordinea zilei
21,50 Loto
22,00 Derrick - s.
23,00 Dreptul la apărare
23,15 Viața noastră cea de toate zilele
1,00 Ora unu a venit
1,05 Tentații
1,35 Documentar
2,15 Telejurnal - rel.
2,45 În justiție - rel.
4,00 Dați vina pe Corina! - rel.
5,00 Tentații - rel.
6,00 Domino - rel.
7,00 Gala Tele 7

HBO

10,00 Trei frați păguboși - comedie, Franța, 1995
11,45 În rol de avocat - comedie, SUA, 1997
13,30 Se lasă rău - horror, SUA, 1983
15,00 În spatele liniei inamice - acțiune, SUA, 1997
16,30 Palmetto - thriller, AUA, 1998
18,30 Idolul femeilor - comedie, SUA, 1997
20,00 Teroare nevăzută - acțiune, SUA, 1998
21,30 Pericol din adâncuri - acțiune, SUA, 1997
23,00 Vizitatorii 2: Culoarele timpului - comedie, Franța, 1998
1,00 Scream - horror, SUA, 1996
2,45 Alte 9 săptămâni și jumătate - erotic, SUA, 1998

DISCOVERY

10,00 Aventuri la pescuit cu Rex Hunt
10,25 Capitole roșii
10,55 Echipa timpului
11,50 În căutarea unor lumi dispărute
12,45 Asia sălbatică
13,40 Generalii lui Hitler
14,30 Planeta însingurată: Insulele Caraibe
15,25 Deschizătorii de drumuri: Pădurea dispărută
16,15 Arme de război
17,05 Aventuri la pescuit
17,35 Construcții ingenioase
18,05 Legende ale bufniței cenușii
19,00 Asia sălbatică
20,00 Capriciile vremii
20,30 Construcții ingenioase
21,00 Instincte primare
22,00 Contact extrem
22,30 Aventurile lui O'Shea
23,00 Viteză maximă
0,00 Power Zone
1,00 Echipa timpului
2,00 Capitole roșii
2,30 Construcții ingenioase
3,00 Arme de război

ANIMAL PLANET

8,00 În lumea animalelor
9,00 Totul despre lumea animalelor
9,30 Aventurile vânătorului de crocodili
10,00 Medicul veterinar
10,30 Aventurile vânătorului de crocodili
11,00 Veterinari în Africa
12,00 Cazurile judecătorului Wapner
13,00 Sălbatica Botswana
14,00 Urgențe veterinare
14,30 Povestiri de la grădina zoologică
15,00 Aventurile vânătorului de crocodili
15,30 Medicul veterinar
16,00 Parcul maimuțelor
16,30 Acvanauții
17,00 Profesiuni canine
18,00 Totul despre lumea animalelor
18,30 Salvați și salvatori
19,00 Medicul veterinar
19,30 Aventurile vânătorului de crocodili
20,00 Veterinari în Africa
21,00 Din zori până la asfințit
21,30 Prieteni pe viață
22,00 Vânătorul de crocodili
23,00 Vânătorul de crocodili
0,00 Aventurile vânătorului de crocodili
1,00 Acvanauții

TV 2

6,50 Magazin matinal; 7,50 Bună dimineața, Ungaria!; 9,35 **Bogați și frumoși** - s.; **10,00 Fărâmituri de știri** - s.; 10,30 Talkshow; 11,00 Magazin cultural; 11,45 Ofertă directă; 12,35 Călătorie în gastronomie; **13,05 Medic în Alaska** - s.; **14,05 Sweet Charity** - f. muzical, SUA, cu Shirley Mac Laine; **15,35 Xena** - s.; **16,30 Hotelul castel** - s.; **17,25 Visători îndrăgostiți** - s.; **18,10 Maria Isabel** - s.; **18,40 Esperanza** - s.; 19,30 Fapte; 20,00 Roata norocului; 20,30 Gură de copil; **21,00 Înger sălbatic** - s.; 21,30 Darido show; 23,10 Lămâie; 23,45 Bună seara, Ungaria!; **0,35 Inimă periculoasă** - f. pol. SUA, cu Thimothy Daly; 2,15 Salon auto

PRO 7

7,00 Sam; 7,50 Taff - magazin; 8,15 Desene animate; **8,40 Cine-i bossul?** - s.; **9,10 Roseanne** - s.; **9,40 Cybill** - s.; **10,15 I.Q. Runner** - f. SF, Canada 1997; **12,10 Matlock** - s.; **13,05 Roseanne** - s.; **13,30 Oh, Baby!** - s.; 14,00 Sam - magazin; 15,00 Talkshow-uri; 18,00 Taff - magazin; **18,30 Cybill** - s.; 19,00 Simpsonii - d. a.; **20,00 Fam. Bundy** - s.; 20,30 Galileo - magazin; 20,55 Știri; **21,15 Donnie Brasco** - f. mafia, 1997, cu Al Pacino, Johnny Deep; **22,40 Highlander 2 - Întoarcerea** - f. fantasy/acțiune, SUA, 1990, cu Christopher Lambert, Sean Connery; **1,35 Lower Level** - thriller, SUA, 1991 cu David Bradley

RTL

7,00 Matinal; 7,30 Bună dimineața; **8,00 Între noi** - s.; **8,30 Vremuri bune...** - s.; **9,00 Meșterul casei** - s.; 10,00 Matinal; **10,30 Dr. Stefan Frank** - s.; **11,30 Dr. Brunckner** - s.; 12,30 Duelul familiilor - concurs tv.; 13,00 Talkshow-uri; **17,00 Meșterul casei** - s.; **18,00 Dădaca** - s.; **18,30 Între noi** - s.; 19,00 Schi - sărituri trambulină CM, Ramsau; 19,30 Exclusiv - Stars; 19,45 Știri; 20,10 Exploziv - magazin; **20,40 Vremuri bune, vremuri rele** - s.; 21,15 Cine va fi milionar?; **22,15 Nikola** - s.; **22,45 Lumea Ritei** - s.; 23,15 7 zile, 7 capete - retrospectivă veselă; 0,15 Știrile de vineri noaptea; 1,00 Jurnal; **1,30 Living Single** - s.

TV 5

11,00 Jurnal TV 5; **11,15 Stânga, dreapta** - s.; 13,05 Întrebări TV 5; 13,30 Jurnal; 14,05 Fax Culture; 15,00 Jurnal; **16,00 Cinema**; 17,00 Jurnal; 17,30 Magazin; 18,05 Piramide; 18,30 Întrebări pentru campion; 19,00 Jurnal TV 5; **19,15 Stânga, dreapta** - s.; 20,00 Cinema; 21,00 Jurnal Belgia; 21,30 Jurnal; **22,05 Juliette Pomerleu** - s.; 23,05 Jurnal TV 5

EUROSPORT

9,30 Gimnastică artistică CM Glasgow; 11,00 Biatlon 15 km, fem. Osrblie; 12,00 Biatlon 20 km bărbați, Osrblie; 13,00 Snowboard CM Colorado; 14,00 Schi alpin, bărbați, Gröden în direct; 15,00 Biatlon 10 km fem, sprint bărbați, în direct; 16,15 Curling CE Oberstdorf: Sudeia-Germania; 17,00 Natație CE Valencia/SP în direct; 19,00 Biatlon 10 km sprint masculin; 20,00 Schi fond - Kitzbühel/A în direct; 21,00 Baschet - Liga Europei; 21,30 Curling CE masc - semifinala; 23,00 Echitație în direct; 0,00 Sportcentre; 0,15 Box; 1,15 Natație CE Valencia/Spania.

RADIO ARAD & RADIO CONTACT (99,1 MHz)

6,00 Lupta cu somnul; 8,00 Bună dimineața, Arad!; 10,00 Tovarășii mei; 12,00 Pulsul zilei 13,00 Fan D. Fan; 14,00 Radiomagazin - Deutsche Welle; 15,00 Contact FM; 17,00 Simți NRGIA - Roton Music; 18,00 Radiomagazin Radio France International; 19,00 Bună seara, Arad!; 20,00 Ce și pentru cine?; 21,00 Studio M; 22,00 Vineri noaptea nu mi-e somn

RADIO PRO FM (92,1 MHz)

1,00-3,00 MINISTRY OF SOUND SESSION cu Mihai Gurei; **3,00-5,00 MUZICĂ; 5,00-5,30 BULETIN DE ȘTIRI** la fiecare sfert de oră; **5,30-8,00 PRO FM PÂNĂ LA UNU** cu Nono Semen și Laura Călăceanu; **7,00-10,00 PRO FM PÂNĂ LA UNU** cu Cătălin Lăpușcă; **10,00-13,00 PRO FM PÂNĂ LA UNU** cu Mihai Dobrovolschi; **13,00-14,00 13-14 CU ANDREI** cu Andrei Gheorghe; **14,00-17,00 POFTIM PRO FM** cu Cristian Pavel; **17,00-18,00 TOP TEN PRO FM** cu George Vintilă; **18,00 - 19,00 FABRICAT ÎN ROMÂNIA** cu Andrei Gheorghe; **19,00-20,00 252.26.42** cu Călin Gheorghe; **20,00-23,00 LATINO PARTY** cu Vali Bârbulescu; **23,00-2,00 HOT PARTY MIX** cu Mihai Gurei

RADIO TIMIȘOARA

6,00 Ceasurile dimineții; 8,00 Muzică populară cu dedicații; 9,00 Cânt din suflet; 10,00 Radio circuit; 11,00 Gramofon; 12,00 Miez de zi la polul vest; 13,00 Emisiune în lb. germană; 14,00 Emisiune în lb. maghiară; 15,00 Emisiune în lb. sârbă; 16,00 Radio cocktail; 18,00 Actualitatea radio; 18,10 Convorbiri în pragul mileniului III; 19,00 Radiojurnal; 19,15 Idei în dialog; 20,05 Călătorie în lumea poveștilor; 20,15 Istoria muzicii rock; 21,00 Curierul de seară
Știri: 6,00; 7,55; 9,00; 11,00; 12,50; 17,00; 20,00; 21,00; 21,55.
Radio Jurnal: 7,00; 16,00; 19,00.

RADIO SEBIȘ

6,00 Matinal 21
9,00 Tu alegi!
10,00 Cafeaua de zece
12,00 Secvența 21
14,00 La porțile dorului - muzică populară
15,00 Magazin 21
17,00 Lentila de contact
18,00 La mulți ani! - dedicații muzicale
19,00 Expresul de seară
22,00 Club 21
0,00 92,1 insomnii!

TVR 1

7,00 O vedetă populară - rel.
7,50 Oameni ca noi
8,20 Desene animate
9,10 Zorro - s.
10,00 Timișoara, anul unsprezece
13,00 Casa mea
13,30 Auto Club
14,00 Jurnalul de prânz
14,10 Arca Marinei
16,15 Felicity - s.
17,00 Ora G
18,00 Teleenciclopedia
19,00 Garantat 100%
20,00 Jurnal. Meteo
20,25 Sport
20,30 Surprize, surprize
(●) 22,30 Sânge albastru - s.
23,30 Jurnalul de noapte
23,40 Sânge fierbinte - dramă, coprod., 1997

TVR 2

7,00 Arca lui Noe - rel.
7,35 S Club 7 la Miami - s.
8,05 Desene animate
8,35 Toți, împreună
9,20 Răscruci
9,55 Mihail, câine de circ - aventuri, coprod., 1979
11,30 Desene animate
12,00 Piatra magică - s.
12,30 Trupa DP2
14,00 On line
14,30 Știri
14,35 Atlas
15,05 Din goana trenului
15,30 Top TVR 2
16,25 Parohia Dibley - s.
16,50 Documentar
17,15 Handbal feminin: Semifinală la EURO 2000, în direct
19,10 Televiziunea, dragostea mea!
19,45 Handbal feminin: A doua semifinală la Euro 2000, în direct
20,20 NBA Action
22,00 Familia Porter - s.
22,30 Știri
22,35 Jonathan Creek - s.
23,25 Despre viață și sex
0,15 TVM. Mesager

PRO TV

7,00 Desene animate
8,00 Micii războinici - s.
8,30 Gemenele - s.
9,00 Liceul Madison - s.
10,00 Bătălia pentru Terra - s.
10,30 Povești cu surprize - s.
11,00 Captivi în cartier - s.
11,30 Gillette - lumea sportului
11,45 Bucătăria lui Radu
12,20 ProMotor
13,00 Stirile Pro TV
13,10 Zero - rel.
14,00 Dragul de Raymond - s.
14,30 Dharma și Greg - s.
15,00 Calea gloriei - biografic/western, SUA, 1997
15,45 Jake și grăsanul - s.
16,30 Profashion
(●) 17,00 Întoarcerea lui Sandokan II - aventuri, Franța/Italia 1996, cu Kabir Bedi, Romina Power, Franco Nero
18,50 Dăruiești și câștigi!
19,00 Stirile Pro Tv
19,30 Steaua ta norocoasă
(●) 22,00 Răzbunare dincolo de moarte - acțiune/SF, SUA, 1994, cu Jean-Claude Van Damme
23,45 Millennium - s.
(■) 0,45 Femei fierbinți - s.
1,15 Profashion - rel.
1,45 Calea gloriei - rel.
2,45 Jake și Grăsanul - s., rel.
(●) 3,45 Răzbunare dincolo de moarte - rel.
5,30 Dharma și Greg - s., rel.
6,00 Bucătăria lui Radu - rel.
6,30 ProMotor - rel.

TV ACASĂ

7,00 Știrile de Acasă - rel.
7,40 Acasă la bunica - rel.
7,50 Căsuța poveștilor - rel.
8,00 Miracolul iubirii - s. rel.
9,00 Dragoste și putere - s. rel.
9,30 Fiorella - s., rel.
10,25 Luisa Fernanda - s. rel.
11,15 Iubire fără limite - s. rel.
12,10 Dragoste nebună - rel.
13,00 Acasă la români
14,00 Acasă cu Ruxandra Săraru
15,00 Hucklebbery Finn - s.
15,30 Înger sălbatic - s.
16,20 Căsuța poveștilor
16,30 Miracolul iubirii - s.
17,30 Dragoste și putere - s.
18,00 Fiorella - s.
19,00 Perry Mason: Mireasa îndurerată - suspans, SUA, 1992
20,30 Desene animate
20,40 Poveste de Crăciun - s.
21,35 Ramona - s.
22,30 Arthur, rușinea familiei - comedie, SUA, 1988
0,25 Dragoste și putere - s. rel.
0,50 Acasă la români-rel.

ANTENA 1

5,30 Învățămintele lui Moise - dramă, SUA, 1975, ultima parte
7,30 Mari regizori - doc.
8,30 Stan și Bran - s.
9,30 Mama, detectiv particular - s.
10,00 Casa de piatră
10,30 Roata de rezervă
11,00 Johnny Mnemonic - rel.
13,00 Viitorul începe azi - s.
14,00 Pe aripile filmului
14,30 Cascadorii de la Hollywood - doc.
15,30 Fashion Club
16,00 Orient Expres
18,00 Te voi iubi mereu - s.
19,00 Observator
(●) 19,45 Diavolul în rochie albastră - thriller, SUA, 1994
21,45 Observator
22,00 Vouă. Divertisment
(▲) 22,30 Turturel și Răsturnica - s. umor ep. 1
23,00 O umbră de îndoială - dramă SUA 1995
(■) 0,30 Numai pentru membri - erotic, SUA, 1985
(●) 2,00 Diavolul în rochie albastră - rel.
4,00 Te voi iubi mereu - s., rel.
4,45 Mama, detectiv particular - rel.
5,15 Roata de rezervă - rel.
5,45 Casa de piatră - rel.
6,15 Mari regizori - rel.

TV ARAD

5,30 Învățămintele lui Moise - s.
7,30 Mari regizori
8,30 Stan și Bran - s.
9,30 Știri TVA - rel.
10,00 Casa de piatră
10,30 Roata de rezervă
11,00 Johnny Mnemonic - rel.
13,00 Viitorul începe azi - s.
14,00 Pe aripile filmului
14,30 Cascadorii de la Hollywood
15,30 Fashion Club
16,00 Orient Expres
18,00 Lumea mare a celor mici
18,30 Știri TVA
19,00 Observator
(●) 19,45 Diavolul în rochie albastră - acțiune, SUA
21,45 Știri TVA - rel.
În continuare program identic cu cel al Antenei 1

TV INTERSAT

8,55 Deschiderea programului
9,00 În apărarea copiilor - film
10,30 Desene animate
11,00 Știrile Intersat * Vocea străzii * Reportajul zilei - rel.
12,00 Tinerețe furată - film
13,30 Deșertul vorbește - s.
14,00 Muzică și film - rel.
15,00 Labirint - s.
16,00 Odiseea - s.
16,30 Cavaleri și războinici - s.
17,30 Maeștrii cascadoriei - s.
18,00 Avanpremiera știrilor Intersat
18,02 Maeștrii cascadoriei - s.
18,14 Poarta zilei
18,15 Știrile Intersat * Vocea străzii * Reportajul zilei
19,00 Lumea animalelor sălbatice - s.
19,30 Bumerang - s.
(●) 20,00 Blestemul mormântului viking - film
21,30 Provocarea naturii - s.
(▲) 22,00 Necazuri în familie - film
23,30 Știrile Intersat * Vocea străzii * Reportajul zilei - rel.
(■) 0,15 Erotica
1,15 Închiderea programului

ATOMIC TV

7,00 Selector
10,30 Romanian Top 100
12,30 File de poveste
13,00 Selector
14,00 K Lumea
16,00 Selector
18,30 Atomix
21,30 Febra - party music
22,30 Vibrații
23,30 Klub Bizzar
0,30 Selector
1,30 Insomnia

BUDAPESTA 1

8,30 Lumea satului; 8,35 Fox Kids - d. a.; 9,25 Du-te-vino - sport copii; 9,55 Religie; 10,05 Zanzibar - em. pt. tineri; 11,30 Fum de aur - Mesajul trecutului; 12,00 Panoramic bazinul carpatic; 13,00 Știri; 13,10 Bravo TV; 14,05 Asta s-a întâmplat; 15,00 Pământul împrumutat; 15,30 Cocteil extrem; 15,40 Delta-magazin; 16,10 Secolul nostru; 16,35 1100 ani în centrul Europei; 17,05 Să discutăm despre viitor; 17,20 Căminul - magazin; **17,50 Anna** - s. Canada; 19,30 Omul de aur; 20,00 Loto show; 20,30 Știri; 21,00 Bruhaha - cabaret; **22,00 Serpico** - polițist, SUA, cu Al Pacino; 0,20 Kamera Hungaria; **1,15 Amanta lui Mecena** - f. SUA, cu Robert De Niro, Danny Aiello

BUDAPESTA 2

8,25 Cer senin - s.; 9,15 Lumea satului; 9,30 Magazinul minorităților; 12,05 Împreună; 13,05 Ocolul Pământului în 80 zile - doc.; **13,55 Orășelul** - s.; **14,50 Metropolis** - f. Germania; 16,10 Galerie Europeană; **16,35 Azerac** - s.; 17,25 Handbal feminin CE; 19,00 Halo; 19,30 Șlagăr TV; **20,25 Sf. Elisabeta** - s.; 20,40 Desene animate; 21,00 Știri, sport; 21,25 Petrecerea tinerilor; 21,55 Lacul lebedelor - balet; **23,55 Moarte dublă** - f. Anglia; 1,35 Bravo TV

VĂ RECOMANDĂM

ANTENA 1 – ora 19,45
„DIAVOLUL ÎN ROCHIE ALBASTRĂ" - f. acțiune

VĂ RECOMANDĂM

PRO TV, ORA 22,00 - RĂZBUNARE DINCOLO DE MOARTE - F. ACȚIUNE SF

În 1994, viața polițistului Max Walker era cum nu se poate mai fericită, cu atât mai mult cu cât soția sa, Melissa, l-a anunțat că urmează să aibă un copil. Dar, în câteva secunde, totul s-a prăbușit, căci cei doi sunt atacați de un grup de criminali. Bătut și împușcat, Walker nu poate decât să privească neputincios cum casa și soția sa sunt aruncate în aer de ucigași. Au trecut zece ani de atunci și fostul polițist lucrează în cadrul Comisiei timpului, o agenție federală înființată după ce guvernul Statelor Untie a ajuns la concluzia că mult visatele călătorii în timp nu sunt imposibile.

PRIMA

7,00 Milagros - rel.
8,00 Prima Mix!
15,00 Milagros - s.
15,55 Clip Art
16,00 Motor - rel.
(●) 16,30 Exploziv - rel.
17,00 Detectivi de elită - s.
18,00 Focus
19,00 Real TV
19,30 Impact
19,55 Caricatura zilei
20,00 Uite cine vorbește acum - comedie, SUA, 1993
21,45 Caricatura zilei
21,50 Cronica cârcotașului
22,00 Focus
22,30 Stil
23,30 Impact - rel.
0,00 Detectivi de elită - s. rel.
0,55 Clip Art
1,00 Focus - rel.

TELE 7 ABC

7,00 Bună dimineața, România
10,00 Cutia muzicală - rel.
10,30 Vedete la taifas
11,00 Dați vina pe Corina! - rel.
11,50 Gura lumii - rel.
12,00 Concert
13,00 Ora unu a venit - rel.
13,15 Lumea misterelor - rel.
14,15 24 din 24 - rel.
14,45 Derrick - s.
16,00 Post Meridian
17,00 Dați vina pe Corina!
18,00 Clubul microbiștilor
19,00 Telejurnal
19,30 Țara noastră
19,40 Gura lumii
19,50 Cartea de citire
20,00 La ordinea zilei
22,00 Reporter Tele 7
23,15 Viața noastră cea de toate zilele
1,00 Ora unu a venit - rel.
1,05 Post Meridian
2,15 Telejurnal - rel.
2,45 Reporter Tele 7 - rel.
4,00 Dați vina pe Corina! - rel.
5,00 Documentar
6,00 Gala Tele 7 - rel.

HBO

10,00 A doua șansă - dragoste, SUA, 1998
12,00 Regii banilor - dramă, SUA, 1998
13,45 Vampirii - horror, SUA, 1998
15,30 Contracronometru - thriller, SUA, 1999
17,45 Totul despre sex - s.
18,15 Kafka - dramă, Franța, 1991
20,00 Visuri de glorie - dramă, SUA, 1996
22,00 Stargate SG-1 - s.
22,45 Arahnofobia - horror, SUA, 1990
0,30 În absența binelui - acțiune, SUA, 1999

DISCOVERY

10,00 Aventuri la pescuit
10,25 Confesiunile unui... autobuz londonez
10,55 Echipa timpului
11,50 Zidul
12,45 Ghidul animalelor sălbatice
13,40 Conversând cu extratereștrii
14,30 Istoria apei
15,25 Adâncuri primejdioase
16,15 Power Zone
17,05 Aventuri la pescuit
17,35 Actualități Discovery
18,05 Cavalerii templieri
19,00 Ghidul animalelor sălbatice
20,00 Dincolo de anul 2000
20,30 Actualități Discovery
21,00 Euro-tunelul
22,00 Superstructuri
23,00 Adâncuri primejdioase
0,00 Power Zone
1,00 La bordul navetei spațiale internaționale
2,00 Confesiunile unui... autobuz londonez
2,30 Actualități Discovery
3,00 Criminaliștii

ANIMAL PLANET

8,00 În lumea animalelor
9,00 Totul despre lumea animalelor
9,30 Salvați și salvatori
10,00 Medicul veterinar
10,30 Aventurile vânătorului de crocodili
11,00 Urgențe veterinare
12,00 Cazurile judecătorului Wapner
13,00 Telefauna: Pățanjeni de tot felul
14,00 Urgențe veterinare
14,30 Povestiri de la zoo
15,00 Vânătorul de crocodili
15,30 Medicul veterinar
16,00 Parcul maimuțelor
16,30 Acvanauții
17,00 Rase de câini
18,00 Totul despre planeta animalelor
18,30 Salvați și salvatori
19,00 Medicul veterinar
19,30 Aventurile vânătorului de crocodili
20,00 Urgențe veterinare
21,00 Universul naturii
22,00 Acvanauții
23,00 Letali și periculoși
0,00 Urgențe veterinare
1,00 Printre sălbăticiuni

TV 2

6,40 Ediție matinală; 6,50 Religie; **9,35 Bogați și frumoși** - s.; **10,05 Fărâmituri de știri** - s.; 10,30 Talkshow; 11,20 Ajută-te singur!; 11,35 Ofertă directă; 12,25 Ungaria mâine; **12,55 Medic în Alaska** - s.; **13,55 Aliat nechemat** - comedie/acțiune, SUA, cu Jay Leno, Pat Morita; **15,35 Xena** - s.; **16,30 Hotelul castel** - s.; **17,25 Visători îndrăgostiți** - s.; **18,10 Maria Isabel** - s.; **18,40 Esperanza** - s.; 19,30 Fapte; 20,00 Roata norocului; 20,35 Gură de copii; **21,00 Înger sălbatic** - s.; 21,30 Spital de copii - doc; **22,30 Film** SUA, cu Jamie Lee Curtis; 0,35 Bună seara, Ungaria; 0,55 Talk-show pe Internet

PRO 7

7,40 Taff - magazin; 8,10 Desene animate; **8,35 Cine-i șeful?** - s.; **9,05 Roseanne** - s.; **9,35 Cybill** - s.; **10,05 Trădat în iubire** - melodramă, SUA, 1986, cu Mary Tyler Moore; **12,10 Matlock** - s.; **13,05 Roseanne** - s.; **13,35 Oh baby** - s.; 14,00 Sam; 15,00 Talk-show-uri; 18,00 Taff magazin; **18,30 Cybill** - s.; 19,00 Simpsonii - s.d.a; **20,00 Fam. Bundy** - s.; 20,30 Galilea magazin; 20,55 Știri; **21,15 O lovitură genială** - comedie/polițist, SUA, 1990, cu Bill Murray, Geena Davis; 23,05 Magazin erotic; **23,50 În afara controlului** - thriller erotic, SUA, 1998; **1,30 Șapte zile** - s. rel.

RTL

7,00 Matinal; 7,30 Bună dimineața; **8,00 Între noi** - s.; **8,30 Vremuri bune...** - s.; **9,00 Meșterul casei** - s.; 10,00 Magazin; **10,30 Dr. Stefan Frank** - s.; **11,30 Dr. Bruckner** - s.; 12,30 Duelul familiilor; 13,00 Magazinul amiezii; 14,00 Talkshow-uri; **17,00 Meșterul casei** - s.; **18,00 Dădaca** - s.; **18,30 Între noi** - s.; 19,00 Mag. regional; 19,30 Exclusiv; 19,45 Știri RTL; 20,10 Exploziv magazin; **20,40 Vremuri bune, vremuri rele** - s.; **21,00 Lupul** - dramă, Germania, 2000; 23,10 Stern TV magazin; 1,00 Știrile nopții; **1,30 Living Single** - s.

TV 5

13,05 Întrebări; 13,30 Jurnal; 14,05 Timpul prezent; 15,00 Jurnal; 15,15 Cinema; 17,00 Jurnal; 17,15 Invitatul TV 5; 17,30 Magazin; 18,05 Piramide; 18,30 Întrebări pentru campion; 19,00 Jurnal TV 5; 19,15 Cinema; 20,55 Invitatul TV 5; 21,00 Jurnal Elveția; 21,30 Jurnal France 2; 22,05 Magazin; 23,00 Jurnal TV 5; 23,15 Cinema

EUROSPORT

9,30 Sporturi extreme; 10,30 Schi alpin, slalom fem., în direct; 11,15 Schi alpin, slalom masc., în direct; 12,15 Schi fond, 15 km fem.; 13,15 Schi alpin; 13,30 Schi alpin - slalom masc., în direct; 14,15 Schi alpin - Kranjska Gora; 15,15 Schi fond, 30 km masc., Davos; 17,00 Schi fond, 15 km fem., Davos; 18,00 Sporturi extreme; 19,00 Sportcentre; 19,10 Schi alpin, slalom masc., Kranjska Gora; 20,45 Sumo; 21,45 Fotbal - Ajax Amsterdam - Panathinaikos Atena, în direct; 23,50 Sportcentre; 0,00 Fotbal - Liga campionilor, dueluri clasice: FC Porto - AC Milan; 1,00 Schi alpin - Jasna/Slovacia; 2,00 Triatlon.

VĂ RECOMANDĂM

HBO – ora 20,00
VISURI DE GLORIE - dramă

O privire emoționantă și complexă asupra vieții unei femei care se luptă din greu pentru a se impune într-o lume a muzicii dominată de bărbați, la sfârșitul anilor '50 - începutul anilor '60, filmul o are în plim-plan pe cântăreața și compozitoarea Denise Waverly. Plecată din Philadelphia la New York, Denise, pe numele său adevărat Edna Buxton, nu avea, în 1958, ca atu decât talentul său deosebit și curajul de a lupta pentru împlinirea viselor. Dezamăgită de lumea descoperită, o lume în care vorbele sunt la loc de mare cinste, dar faptele sunt date uitării, Denise are, însă, norocul să-l găsească pe Joel Millner, un om de cuvânt și cu un suflet mare...

VĂ RECOMANDĂM

PRO TV, ora 20,00
FURIA - acțiune

Un bărbat liniștit, care nu caută nici un fel de probleme, Tom Casey a simțit, însă, nevoia să împărtășească poliției bănuielile sale despre treburile dubioase ale unui grup de tineri care-și „fac veacul" în jurul locuinței sale. De fapt, îngrijorarea săracului om nu este atât pentru sine, cât pentru soția sa, Sally, însărcinată. Cine știe ce lucruri periculoase pun la cale acești pierde-vară? Spre stupoarea sa, oamenii legii nu-i acordă, însă, prea mare atenție, așa că respectivii tineri își văd nestingheriți de treabă. Cu o singură excepție. Acum, ei vor să-i plătească lui Casey cu vârf și îndesat îndrăzneala de a-i fi raportat poliției. Pentru sărac om, situația se complică din ce în ce mai mult, familia sa ajungând în real pericol...

TVR 1

7,00 Telematinal
8,00 Jurnalul de dimineață
9,00 Jurnal regional
9,40 Practic TV
10,30 TVR Cluj-Napoca
11,25 TVR Iași
12,20 TVR Timișoara
13,10 Povești imorale - s. rel.
14,00 Jurnalul de prânz
14,15 CiberFan
14,30 TVR Craiova
15,30 Între noi, frații! - s.
16,00 Panorama
17,30 Încurcături în familie - s.
18,00 Români pentru mileniul trei
18,10 Impas în doi
19,00 Predanii
19,10 Avanpremieră Știri
19,15 Pasiuni - s.
20,00 Jurnal * Meteo
20,40 Sport
20,45 Talk-show politic
21,45 Justițiarii - s.
(●) 22,45 Furtuna secolului - horror, SUA, 1999, prima parte
0,15 Jurnalul de noapte
0,35 Capodopere clasice

TVR 2

7,00 Tip-top, mini-top - rel.
7,35 S Club 7 la Miami - s., rel.
8,05 Desene animate
8,35 Toți, împreună
9,35 Zile care au uimit lumea
9,50 Pragul de sus - rel.
11,20 Blestemul pământului - f. rel.
13,15 Cronici votive - rel.
13,45 Zile care au uimit lumea
14,00 Desene animate
14,45 Femeia ispititoare - s.
15,30 Veni, video, vici!
15,45 Știri
15,50 Să mori din dragoste - s.
16,40 Din goana trenului
17,10 Mit și istorie
17,40 Familia și legea - s.
18,30 Telejurnal TVR 2
19,00 Cinci pentru națiune
20,45 S Club 7 la Miami - s.
21,15 Pe muchie de cuțit
22,40 Știri
22,45 Știri bancare și bursiere
(●) 22,50 Portrete ale nevinovăției - thriller, SUA, 1996
0,10 TVM. Mesager

PRO TV

7,00 Bună dimineața!
10,00 Tânăr și neliniștit - s. rel.
11,00 Pensacola - forța de elită - s. rel.
12,00 Tom Show - s.
(●) 12,20 Greystoke: Legenda lui Tarzan - aventuri, SUA, 1984
14,15 Fitz - s.
15,05 Expertul - s. rel.
16,00 Tânăr și neliniștit - s.
16,55 Jocuri magice
17,00 Știrile Pro TV
17,40 Sens unic
17,45 Teo
18,45 Pro TV te ascultă ce vezi * Vremea
18,50 Dăruiești și câștigi!
19,00 Știrile Pro TV
(●) 20,00 Furia - thriller, SUA, 1998
21,55 Știrile Pro TV
22,00 Chestiunea zilei
23,45 Omul care aduce cartea
23,50 PRO TV te ascultă ce vezi
0,00 X și Zero
0,05 Știrile Pro TV
0,25 Profit
0,30 Seinfeld - s.
1,15 Pensacola - forța de elită - s.
2,00 Doug și Carrie - s.
2,30 Tom Show - s., rel.
(●) 3,00 Greystoke: Legenda lui Tarzan - f. rel.
5,00 Walker, polițist texan - s.
6,00 Teo - rel.

TV ACASĂ

7,00 Știrile de Acasă - rel.
7,40 Acasă la bunica - rel.
7,50 Căsuța poveștilor - rel.
8,00 Miracolul iubirii - s. rel.
9,00 Dragoste și putere - s. rel.
9,25 Fiorella - s. rel.
10,30 Luisa Fernanda - s. rel.
11,20 Iubire fără limite - s. rel.
12,15 Dragoste nebună - s. rel.
13,05 La casa de vis - rel.
13,40 Miracol pe strada 34 - f. rel.
15,30 Înger sălbatic - s.
16,20 Desene animate
16,30 Miracolul iubirii - s.
17,25 Acasă la români
17,30 Dragoste și putere - s.
17,55 Știrea zilei
18,00 Fiorella - s.
18,50 Acasă la bunica
19,00 Iubire fără limite - s.
19,55 Desene animate
20,00 Știrile de Acasă
20,40 Dragoste nebună - s.
21,40 Luisa Fernanda - s
22,45 Un Crăciun de neuitat - dramă, SUA, 1994
0,20 Dragoste și putere - s. rel.
0,55 Știrile de Acasă - rel.
1,30 Ia-mă acasă - rel.
2,35 Acasă la români

ANTENA 1

7,00 Observator
8,00 'Neața
11,00 Meditațiile Ritei - dramă, SUA, 1983
13,00 Știri
13,15 Dragostea învinge - s.
14,00 Doamna Winterbourne - f., rel.
16,00 Zile din viața noastră - s.
17,00 Știri
17,15 Vouă. Divertisment
17,20 Te voi iubi mereu - s.
19,00 Observator
19,55 Vouă. Divertisment
(●) 20,00 Ziua judecății - aventuri, SUA, 1994
22,00 Marius Tucă Show
23,00 Observator
23,25 Vouă. Divertisment
23,30 Noaptea târziu cu Mircea Badea
(●) 0,30 Dragostea lui Swann - dramă, coprod., 1984
2,00 Te voi iubi mereu - s., rel.
4,00 Noaptea târziu cu Mircea Badea - rel.
5,00 Uraganul - s.
6,00 Ape liniștite - s.

TV ARAD

7,00 Știri TVA - rel.
7,30 Mileniul trei - rel.
8,00 'Neața
11,00 Meditațiile Ritei - dramă, Anglia
13,00 Știrile amiezii
13,15 Dragostea învinge - s.
14,00 Doamna Winterbourne - rel.
16,00 Zile din viața noastră - s.
17,00 Știri
17,15 „Vouă"
17,20 Divertisment
18,00 Emisiune în limba bulgară
18,30 Știri TVA
19,00 Observator
19,55 „Vouă"
(●) 20,00 Ziua judecății - aventuri, SUA, 1998
22,00 Marius Tucă Show
23,00 Știri TVA
În continuare program identic cu cel al Antenei 1

TV INTERSAT

8,25 Deschiderea programului
8,30 Cafeaua de dimineață - emisiune în direct
9,30 Trei destine - s.
10,15 Preciosa - s.
11,00 Știrile Intersat * Vocea străzii * Reportajul zilei, rel.
12,00 Îndrăgostitele - film, rel.
13,30 Radical Power - s.
14,00 Cavaleri și războinici - s.
15,00 Emisiune în limba sârbă - rel.
15,30 Underdog Show - d. a.
16,00 Adrenalina - rel.
17,00 Provocarea naturii
17,30 Comorile lumii - documentar
17,45 Obiectiv economic
18,00 Avanpremiera știrilor Intersat
18,02 Umbre
18,15 Știrile Intersat * Vocea străzii * Reportajul zilei
19,00 Trei destine - s.
20,00 Trei ceasuri rele
21,00 Preciosa - s.
(●) 22,00 Durata unei clipe - film
23,30 Știrile Intersat * Vocea străzii * Reportajul zilei - rel.
(■) 0,15 Erotica
1,15 Închiderea programului

ATOMIC TV

7,00 Selector
10,25 Reactor - rel.
10,30 Selector - muzică pe bandă rulantă
11,00 Atomix - rel.
14,00 Interactiv
15,30 Proaspete și fierbinți
15,55 Reactor - știrile zilei
16,00 Rockada - rel.
17,00 Selector
19,00 Atomix
21,55 Reactor - știrile zilei
22,00 Atomic Café
22,30 Selector
23,00 Metropolis
0,00 Insomnia

BUDAPESTA 1

6,42 Matinal; 6,45 Lumea satului; 7,00 Matinal; 9,30 Mileniu; **9,35 Totul pentru iubire** - s.; 10,30 Matinal; 13,00 Știri; 13,10 Jurnale regionale; 14,00 Magazinul minorităților; 15,00 Arhiva de filme; **15,30 Erou în papuci** - f. Ungaria; 16,50 Mileniu; 17,00 Curs de germană; 17,30 Religie; 18,00 Verecke; 18,25 Jani merge acasă - interviuri; 19,00 Știri; **19,20 A noastră-i cetatea** - s.; 20,15 Știri; 21,00 Show juridic; **21,30 Martorul** - f. Italia, cu Claudio Amendola; 23,00 Știri; 23,10 Actual; 23,55 Panorama; **0,25 Regele groazei** - f. Germania/Anglia/Polonia

BUDAPESTA 2

9,00 Parlamentul în direct; 13,00 Șlagăre; 14,00 Știri; 15,00 Fum de aur; 16,30 Magazin de muzică populară; 17,00 Strada școlii; 18,30 Contemporani; 19,00 Handbal masculin; 20,45 Desene animate; 21,00 Știri, meteo; 21,40 Maghiari celebri; 22,35 Să discutăm despre viitor; **22,50 Maeștrii scamatoriei** - f. SUA, cu Bill Praxton; 0,30 Ora de închidere; 1,30 Halo, sunt aici!

VĂ RECOMANDĂM

TVR 2 – ora 22,50
PORTRETE ALE NEVINOVĂȚIEI - acțiune

După publicarea ultimei sale cărți, o colecție uimitoare de portrete ale unor prostituate cu figuri inocente, fotograful George Kendall s-a trezit propulsat pe culmile succesului. Toate ar fi bune și frumoase, dacă „modelele" care i-au pozat nu ar începe să fie, pe rând, eliminate, indiciile arătând că este „opera" unui criminal în serie. Bineînțeles, principalul suspect este Kendall, în ciuda declarațiilor sale de nevinovăție. Singura șansă a fotografului o reprezintă tânăra și ambițioasa avocată Elaine Taylor, care ar face orice pentru a-și salva clientul. De partea cealaltă, însă, acuzarea este reprezentată de o femeie calculată și influentă, care visează să ocupe funcția de procuror general al orașului. Și ar mai fi dovezile care, din nefericire, îi sunt lui Kendall potrivnice...

VĂ RECOMANDĂM

ANTENA 1 – 20,00
ZIUA JUDECĂȚII - aventuri, SUA, 1994

PRIMA

7,00 Program pentru copii
10,00 Creaturi sălbatice
11,00 Tradiții
11,30 Sport Magazin
14,00 Motor
(●) 14,30 Exploziv
15,00 Coșmarul - dramă, SUA, 1993
17,00 Detectivi de elită - s.
18,00 Focus
19,00 Real TV
19,30 Impact
20,00 Vrei să fii miliardar?
21,00 Comisarul Rex - s.
22,00 Perechea potrivită
22,30 21 - popice, cărți și fete frumoase
23,00 Impact - rel.
23,30 Detectivi de elită - rel.
0,30 Sex cu Nadine
1,30 Vânătoarea - acțiune, SUA, 1991
3,00 Focus - rel.

TELE 7 ABC

8,00 Dați vina pe Corina! - rel.
9,00 Țara Spiridușilor
10,00 Motor extrem
11,00 Derrick - s., rel.
12,00 Tentații
12,30 Documentar
13,00 Ora unu a venit
13,05 Weekend ABC
15,00 Club ABC
15,30 Documentar
16,00 Lumea misterelor
17,00 Concert San Remo '97
18,00 Lumea în clipa 2000
19,00 Telejurnal
19,30 Țara noastră
19,50 Cartea de citire
20,00 As Show
21,00 Derrick - s.
22,00 Concert
23,30 Documentar
0,00 Gala Tele 7
1,00 Ora unu a venit - rel.
1,05 Lumea misterelor - rel.
2,10 Lumea în clipa 2000 - rel.
3,00 Telejurnal - rel.
3,30 Weekend ABC - rel.
5,30 As Show - rel.
6,20 Concert - rel.
7,10 Gala Tele 7 - rel.

HBO

10,00 Desene animate
10,30 Dragă, am micșorat copiii! - s.
11,15 Capcană pentru turiști - aventuri, SUA, 1998
12,45 Un pic de suflet - comedie, SUA, 1998
14,15 Dragoste și război - dramă, SUA, 1996
16,15 Lucruri foarte rele - comedie, SUA, 1998
18,00 Dl. Magoo - comedie, SUA, 1997
19,30 Cinema
20,00 Scream 2 - horror, SUA, 1997
22,00 Etajul al 4-lea - thriller, SUA, 1999
23,30 Minciuni seducătoare - erotic, SUA, 1998
1,00 Oxigen - thriller, SUA, 1999
2,30 Povestiri din criptă: Bordelul însângerat - horror, SUA, 1996

DISCOVERY

10,00 Aventuri la pescuit
10,25 Capriciile vremii
10,55 Echipa timpului
11,50 Legenda bufniței cenușii
12,45 Asia sălbatică
13,40 Instincte primare
14,30 Contact extrem
15,00 Aventurile lui O'Shea
15,25 Există extratereștri?
16,15 Avioane spion
17,10 Evitarea accidentelor feroviare
18,05 Câmpuri de bătălie
20,00 Vizitând Titanicul
21,00 Construcții din fiare vechi
22,00 Superstructuri
23,00 Vulcanii și Hollywood-ul
0,00 Viteză extremă
1,00 Deschizătorii de drumuri
2,00 Indianapolis
3,00 Construcții din fiare vechi

ANIMAL PLANET

8,00 Aventurile vânătorului de crocodili
9,00 Acvanauții
10,00 Născut spre a fi liber
11,00 Aventurile vânătorului de crocodili
12,00 Contact extrem
13,00 Aventurile lui O'Shea
14,00 Veterinari în Africa
15,00 Vânătorul de crocodili
16,00 Conflicte din natură
17,00 Viețuitoarele Europei
18,00 Animalele Siberiei
19,00 Aventurile lui O'Shea
20,00 Contact extrem
21,00 Poliția animalelor sălbatice
22,00 Salvați și salvatori
23,00 Apel de urgență
0,00 Universul tainic al rechinilor
1,00 Acvanauții

TV 2

7,00 Rădăcini; 7,30 Biblia pentru copii; 8,00 Matineu, desene animate; 10,00 Desene animate; 12,00 Party TV - magazin; 13,00 Lumea sălbatică - doc.; **14,00 Călăreții vântului** - s.; **14,45 Nord și sud** - s.; **15,45 De la unu la doi** - s.; **16,15 Buni prieteni** - s; **16,45 Conan, aventurierul** - s., SUA; **17,40 Aventurile lui Sindbad** - s.; **18,40 Hercules** - s.; 19,30 Fapte; **20,05 Șoimi de oțel** - s. acțiune, Germania; 21,00 Cabaret Mikroszkop; **21,35 Comandantul Delta 3** - acțiune, SUA; **23,25 Sonia roșie** - f. SUA/Olanda, cu Brigitte Nielsen, Arnold Schwarzenegger; **1,00 Măcelari pe patru roți** - horror, SUA

PRO 7

8,05 Cybill - s.; 8,20 Desene animate; **12,30 Babylon 5** - s. SF SUA; **13,20 Piele de găină** - s.; **13,45 Simpsonii** - s.; **14,45 Lava, Lava** - s.; **14,50 Familia Bundy** - s.; **15,45 Dharma & Greg** - s.; **16,10 Prieteni** - s.; **16,40 Jesse** - s.; **17,05 New York Life** - s.; **18,00 Vrăjită** - s.; 19,00 Povești de dragoste - show; 0,00 Talk, talk, talk; 20,30 Max - magazin; 20,55 Știri, sprot; **21,15 În afara controlului** - acțiune, SUA, 1996, cu Keanu Reeves, Morgan Freeman; **23,20 Turbulență** - acțiune, SUA, 1996, cu Ray Liotta; 1,15 TV Total; 2,10 Quatsch Commedy

RTL

7,20 Desene animate; 9,05 Disney Club; **12,00 Power Rangers** - s; 12,25 Desene animate; **13,20 Single P@rty** - s.; **13,45 Treptat, treptat** - s.; 14,15 Schi - sărituri trambulină, CM Engelberg, în direct; **17,20 Meșterul casei** - s.; **17,50 Sliders** - s.; 18,45 Top Of The Pops; 19,45 Știri; 20,10 Exploziv magazin; 21,15 Cine va fi milionar? - show; 22,15 Big Brother; 0,15 Zlatko și Jürgen în Dubai; **1,00 South Park** - s.

TV 5

15,15 Magazin; 16,30 Reportaj Arte; 17,00 Jurnal; 17,15 Invitatul TV 5; 17,30 Sport Africa; 18,05 Piramide; 18,30 Întrebări pentru campion; 19,00 Jurnal TV 5; 19,15 Banul public; 20,30 Autovision; 20,55 Invitatul TV 5; 21,00 Jurnal Belgia; 21,30 Jurnal France 2; 22,05 Thalassa; 23,15 Trimis special; 1,00 Jurnal; 1,30 Soir 3; 2,05 Documentar

EUROSPORT

9,30 Extremsport; 10,30 Bob dublu - CM Cortina d'Ampezzo; 11,30 Snowboard - Breckenridge; 12,30 Schi alpin St. Moritz, în direct; 13,45 Schi alpin masc. Gröden, în direct; 14,45 Schi trambulină - CM Engelberg/Elveția, în direct; 16,45 Natație CE Valencia; 17,00 Natație CE Valencia/SP, în direct; 18,45 Biatlon 7,5 km sprint fem.; 19,30 Bob dublu - CM Cortina d'Ampezzo/IT; 20,30 Schi trambulină - CM Engelberg/Elveția; 21,30 Curling - finala Oberstdorf; 23,00 Echitație - Londra; 0,00 Sport-centre; 0,15 Schi trambulină Engelberg/Elveția; 1,45 Natație - Valencia.

eta - 2u computer
- Calculatoare
- Imprimante
- Retele
- Soft
- Service
ARAD, CLOSCA 2
Tel./Fax.: 251838
INTRARE DE PE B-DUL REVOLUȚIEI
OFERTĂ SPECIALĂ
CARCASĂ ATX 230W
PLACA DE BAZĂ Acorp ALI Bus 100 At/ATX
AMD K6-2 500MHz + cooler
HDD 10.2GB UDMA
Placa Video S3 Trio 4 MB
FDD 3,5"/1.44MB
SDRAM 32MB PC100
MONITOR 15"
TASTATURA
MOUSE + PAD
429 USD + TVA

89-15-15 SEX TOTAL
SUNĂ ACUM!
1 minut / 1795 lei
INTERZIS MINORILOR

TVR 1

7,00 Ceasul deșteptător
8,00 Universul credinței
9,00 Desene animate
9,30 Kiki Riki Miki
10,30 Viața satului
12,00 Tezaur folcloric
13,00 De luni până duminică
13,45 Jurnalul de prânz
14,00 Național TV Bingo Liberty
17,00 Festival Internațional de Modă Dorna - Izvorul Alb, Iași 2001
17,00 Jurnal
17,35 Capcanele dragostei: luna de miere în Hawaii - comedie, SUA, 1989
19,00 Trupa de șoc caută o vedetă
20,00 Jurnal. Meteo
20,45 Sport
20,30 Rapsodie în Miami - comedie, SUA, 1995
22,35 Handbal feminin: Finala Campionatelor Europene 2000, la București
23,55 Jurnalul de noapte
0,05 Profesioniștii

TVR 2

7,00 On line - rel.
7,30 Piatra magică - s. rel.
8,00 Desene animate - rel.
8,30 Tradiții
9,00 Medalion de interpret
9,30 Ferma
10,30 Cronici votive
11,00 Călătoriile lui Ics
11,30 Desene animate
12,00 Piatra magică - s.
12,30 Tip-top, mini-top
13,05 Splendorile naturii
14,00 Arta apărării
14,30 Știri
14,35 În numele sportului
15,10 Mistere și scandaluri
16,05 Star Trek Voyager - s.
17,00 Zilele care au uimit lumea
17,15 Handbal feminin: Finala mică, la EURO 2000
19,00 Zile care au uimit lumea
19,15 Spectacolul lumii văzut de Ioan Grigorescu
19,45 Handbal feminin: Finala mare
21,30 Baschet masculin: Toronto - L.A. Lakers, în NBA
23,35 Desene animate
0,25 TVM. Mesager

PRO TV

7,00 Desene animate
8,00 Diabolik - s.
8,30 Micii războinici - d.a.
9,00 Super Abracadabra
10,00 Gemenele - s.
11,00 Papa Wojtyla - doc.
12,00 Profeții despre trecut - talk show
12,50 Știrile Pro TV
13,00 Dragul de Raymond - s.
13,30 Dharma și Greg - s.
(●) **14,00 Black Beauty** - aventuri, SUA, 1994
16,00 Hercule - s.
17,00 Beverly Hills - s.
18,00 Melrose Place - s.
18,50 Dăruiești și câștigi
19,00 Știrile Pro TV
19,30 Ally McBeal - s.
20,25 Campioni pentru viitor
20,30 Vacanța mare la PRO TV
(●) **21,30 Nouă luni** - comedie romantică, SUA, 1995
23,30 Suflete pierdute - s.
0,15 Poltergeist - moștenirea - s.
(■) **1,00 Femei fierbinți** - s
1,30 Steaua ta norocoasă
3,30 Beverly Hills - s. rel.
4,15 Melrose Place - s. rel.

TV ACASĂ

7,00 Poveste de Crăciun - rel.
7,50 Căsuța poveștilor - rel.
8,15 Miracolul iubirii - s. rel.
9,05 Dragoste și putere - s. rel.
9,30 Fiorella - s. rel.
10,25 Ramona - s. rel.
11,20 Doctorul casei
11,55 La casa de vis
12,30 Trei femei - s.
13,50 Destine celebre: Jimi Hendrix - Om și zeu - doc.
13,30 Trei femei - s.
15,00 Hucklebbery Finn - s.
15,25 Ia-mă acasă!
16,00 Acasă la români
17,30 Dragoste și putere - s.
18,00 Fiorella - s.
19,00 Columbo: Autoportretul crimei - f. SUA, 1989, cu Peter Falk
20,40 Poveste de Crăciun - s.
21,30 Fotbal - Il Calcio: Lazio-Toma, live
23,30 Petulia - f. SUA, 1968
1,15 Dragoste și putere - s. rel.
1,40 Acasă la români - rel.

ANTENA 1

7,00 Extravagantul Mr. Deeds - comedie, SUA, 1963
9,00 Mari regizori - doc.
10,00 Animax - des. animate
12,10 Tânărul Indiana Jones - s.
13,10 Pe cont propriu - s.
14,00 Totul va fi bine
16,00 Creatura - SF, ultimul episod
17,00 Prezentul simplu
18,00 Gala Premiilor - Clubului Român de Presă
19,50 TeleEurobingo Show
23,00 Twist la Moscova - comedie, Franța, 1986
1,00 Pe cont propriu - s. rel.
2,00 Creatura - s. rel.
3,00 Totul va fi bine
5,00 Mari regizori - rel.
6,00 Tânărul Indiana Jones - rel.

TV ARAD

7,00 Extravagantul Mr Deeds - comedie, SUA
9,00 Știri TVA
9,30 Lumea celor mici - rel.
10,00 Animax - d.a.
10,50 Bărbați în negru
10,20 Pantera roz - s.
11,45 Robocop - s.
12,10 Tânărul Indiana Jones - s.
13,00 Pe cont propriu
14,00 Totul va fi bine
16,00 Creatura - s.
17,00 Prezentul simplu
18,00 Gala Premiilor Clubului Român de Presă
19,00 Observator
19,50 TeleEurobingo Show
23,00 Twist la Moscova - comedie, Franța, 1986
1,00 Pe cont propriu
2,00 Creatura - s. rel.

TV INTERSAT

8,55 Deschiderea programului
9,00 Spirit Rider - film
10,30 Tombik - ep. 2
11,00 Știrile Intersat * Vocea străzii * Reportajul zilei
12,00 Cazul de la Fortitude Bay - film
13,30 Bumerang - ep. 61 rel.
14,00 Neon Rider - ep. 9
15,00 Medicul de familie - ep. 21
16,00 Deșertul vorbește - ep. 16
16,30 Lumea animalelor sălbatice - ep. 7
17,00 Când inima așteaptă - ep. 19
17,30 Haideți să ne jucăm - ep. 21
17,45 Auto integral
18,15 Retrospectiva Știrilor Intersat
(●) **19,00 La Paris sau altundeva** - film
20,30 Cavaleri și războinici - ep. 6
21,30 Provocarea tehnologiei - ep. 11
22,00 Un cadou pentru Joey - film
23,30 Retrospectiva știrilor Intersat - rel.
0,15 Erotica
1,15 Închiderea programului

ATOMIC TV

7,00 Selector
11,30 Atomic Café - rel. La o cafea și o tacla cu starurile tale preferate
12,00 Reactor
12,30 Vot - rel.
13,30 Hai Hui
14,00 Interactiv
16,00 Selector
18,30 Atomix
21,30 Selector
23,30 Insomnia

BUDAPESTA 1

7,30 Mag. gospodarilor; 8,00 Religie; 8,10 Fox Kids - d.a.; 8,55 Insula duminicală; 10,30 Piața centrală - rep.; 12,00 Cultură și religie; 12,30 Crăciunul; 13,00 Știri; 13,05 Ungaria viitorului; 13,35 Clipele noroculuí; 14,00 Clinica TV; 14,30 Emisiune pentru copii; 15,00 Gastonomia - doc. 4/3; 15,30 Unul pentru celălalt; 15,35 Religie; 16,00 Ars Hungarica; 16,30 Minunile naturale ale Europei; 17,25 Handbal fem. E.E.; 19,00 Cufăr; 19,30 Telenoroc; 20,00 Săptămâna; 21,00 Creanga de aur 2000 - gală de Crăciun; 21,20 Încotro?; 22,20 Creanga de aur; **1,20 Agentul secret** - f. Anglia cu Bob Hoskins, Gerard Derapideu.

BUDAPESTA 2

7,00 Matinal; 7,55 Curs de germană; 8,25 Mag. satului; 8,50 Religie; 11,35 Boutique muzical; 12,30 Du-te vino - sport copii; 13,00 Show juridic; 13,30 Magazinul pescarilor; **13,55 Pe urmele razelor de soare** - s.; 14,25 Deșteptul; 14,50 De gust; 15,15 Szoszolo; **15,40 Umbra muntelui Kamerun** - s.; 16,10 A fost odată; 17,00 Cocteil extrem; 17,15 Vin repedel; 18,10 Portret; 19,15 Bruhaha - cabaret; 20,10 Sf. Elisabeta - doc.; **20,30 Convorbire între patru ochi** - f. Suedia 2/1; 22,15 Săptămâna, știri; 23,15 Telesport; **23,35 Convorbire între patru ochi** - p. 2; 1,10 Piața centrală

VĂ RECOMANDĂM

ANTENA 1 – 23,00
TWIST LA MOSCOVA - comedie, Franța, 1986

VĂ RECOMANDĂM

PRO TV – 21,30 NOUĂ LUNI - comedie, SUA, 1995

Samuel și Rebecca sunt un cuplu fericit. Relația lor este aproape perfectă. Carierele sunt înfloritoare, nopțile pasionale, înflăcărate, iar reședința din San Francisco este de vis. Într-una din zile se întâmplă însă ceva, care va catapulta viața lor din perfecțiunea întruchipată, în cel mai îngrozitor haos: Rebecca rămâne însărcinată. Pentru Samuel, lucrurile nu vor mai fi niciodată la fel. În primul rând, se trezește în jurul său cu Marty, un cuplu de părinți bine intenționați, dar extrem de protectori. Apoi, trebuie să facă față primei programări a Rebeccăi la obstetrician, un doctor de origine rusă, ciudat, a cărui experiență anterioară se limitează doar la creaturi cu patru picioare.

PRIMA

7,00 Milagros - s. rel.
8,00 Prima Mix
15,00 Milagros - s.
15,55 Clip Art
16,00 Cronica cârcotașului - rel.
17,00 Detectivi de elită - s.
18,00 Focus
19,00 Real TV
19,30 Impact
(●) **20,00 Uite cine vorbește** - comedie, SUA, 1989
21,50 Cronica cârcotașului
22,00 Focus
22,30 Exotic
23,30 Impact - rel.
0,00 Detectivi de elită - s.
0,55 Clip Art
1,00 Focus - rel.

TELE 7 ABC

7,00 Bună dimineața, România!
10,00 Cinetour - rel.
11,00 Dați vina pe Corina! - rel.
11,50 Gura lumii - rel.
12,00 Ofsaid - rel.
13,00 Ora unu a venit
13,05 Ofsaid - rel.
14,15 Cutia muzicală - rel.
14,45 Derrick - s.
16,00 Post Merdian
17,00 Dați vina pe Corina!
18,00 24 din 24
18,30 Documentar
19,00 Telejurnal
19,30 Țara noastră
19,45 Gura lumii
19,50 Cartea de citire
20,00 La ordinea zilei
22,00 Concert
23,15 Viața noastră cea de toate zilele
1,00 Ora unu a venit - rel.
1,05 Post Meridian - rel.
2,15 Telejurnal
2,45 Concert
4,00 Dați vina pe Corina! - rel.
5,00 Documentar
6,00 Gala Tele 7 - rel.

HBO

10,00 Propunerea - acțiune, SUA, 2000
11,30 Creaturi fioroase - comedie, SUA, 1997
13,00 Gideon - dramă, SUA, 1999
14,45 Murphy, o pisică detectiv - av., SUA, 1998
16,15 Totul despre sex - s.
16,45 Dancer, Texas - dramă, SUA, 1998
18,30 Retroactiv - SF, SUA, 1997
20,00 Adio, iubite! - thriller, SUA, 1999
21,45 Scream 2 - horror, SUA, 1997
23,45 Pasiune înșelătoare - dramă, Marea Britanie, 1997
1,30 Mi Vida Loca - act., SUA, 1993

DISCOVERY

10,00 Aventuri la pescuit cu Rex Hunt
10,25 La timpul viitor
10,55 Echipa timpului
11,50 Comori pierdute ale antichității
12,45 Lumea preistorică
13,40 Planeta singuratică
14,30 Tornade: Oklahoma
15,25 Un secol de descoperiri
16,15 Power Zone
17,05 Aventuri la pescuit
17,35 Actualități Discovery
18,05 Zidul
19,00 Gjidul animalelor sălbatice: Ursii
20,00 Confesiunile unui.. autobuz londonez
20,30 Actualități Discovery
21,00 Conversând cu extratereștrii
22,00 Istoria apei
23,00 Locuri periculoase
0,00 Locuri periculoase
1,00 Echipa timpului
2,00 La timpul viitor
2,30 Actualități Discovery
3,00 Dosarele FBI

ANIMAL PLANET

8,00 În lumea animalelor
9,00 Totul despre lumea animalelor
9,30 Salvați și salvatori
10,00 Medicul veterinar
10,30 Aventurile vânătorului de crocodili
11,00 Salvați animalele!
12,00 Cazurile judecătorului Wapner
13,00 În mijlocul naturii
14,00 Animalele lui Aspinall
14,30 Reportaje de la grădina zoologică
15,00 Veterinarul zburător
15,30 Poliția animalelor
16,00 Echipa de intervenție
16,30 Spectacolul păsărilor
17,00 Ham! Viață de câine
18,00 Totul despre lumea animalelor
18,30 Salvați și salvatori
19,00 Medicul veterinar
19,30 Aventurile vânătorului de crocodili
20,00 Salvați animalele!
21,00 Marile evenimente ale naturii
22,00 Vânătorul de crocodili
23,00 Totul despre animale
0,00 Urgențe veterinare
1,00 Supraviețuitorii

TV 2

6,30 Matinal; 6,50 Bună dimineața!; **9,35 Bogați și frumoși** - s.; 10,00 Fărâmituri de știri; 10,35 Talkshow; 11,10 Ura, călătorim! 11,30 Ofertă directă; 12,30 Fereastră spre Europa; **13,00 Medic în Alaska** - s; **14,00 Doctor** - f. SUA; **15,35 Xena** - s.; **16,30 Hotelul castel** - s.; **17,25 Visători îndrăgostiți** - s.; **18,10 Maria Isabel** - s.; **18,40 Esperanza** - s.; 19,30 Fapte; 20,00 Multimilionar; 20,30 Gură de copil - emis. lui Sándor Friederikusz; **21,00 Înger sălbatic** - s.; **21,30 Walker, Texas Ranger** - s.; **22,30 Călăii viitorului** - acțiune, SUA cu Eric Roberts, Nick Mancuso; 0,10 Bună seara, Ungaria!; **1,05 Cer ocrotitor** - dramă Anglia, cu Debra Winger;

PRO 7

7,10 Sam; 7,55 Taff - magazin; **8,25 Simpsonii** - s. d.a.; **8,55 Cine-i șeful?** - s.; **9,20 Roseanne** - s.; **9,55 Cybill** - s.; **10,25 Dulce 17, bestie mortală** - thriller, SUA, rel.; **12,05 Matlock** - s.; **13,05 Roseanne** - s.; **13,30 Oh, Baby** - s., 14,00 SAM - magazin; 15,00 Talkshow-uri; 18,00 Taff - magazin; **18,30 Cybill** - s.; **19,00 Simpsonii** - s.; **20,00 Fam. Bundy** - s.; 20,30 Galileo - magazin; 20,55 Știri; **21,15 Șapte zile** - s.; **22,15 La limita imposibilului** - s.; 23,15 Arabella caută - în direct; 0,10 Bizz magazin; **0,40 Crimă cu premeditare** - s.

RTL

7,00 Matinal; 7,30 Bună dimineața; **8,00 Între noi** - s.; **8,30 Vremuri bune, vremuri rele** - s.; **9,00 Meșterul casei** - s.; 10,00 Magazin; **10,30 Dr. Stefan Frank** - s.; **11,30 Dr. Brückner** - s.; 12,30 Duelul familiilor; 13,00 Magazinul amiezii; 14,00 Talkshow-uri; **17,00 Meșterul casei** - s.; **18,00 Dădaca** - s.; **18,30 Între noi** - s.; 19,00 Bună seara - magazinul landurilor; 19,30 Exclusiv - Star magazin; 19,45 Știri, sport; 20,10 Exploziv magazin; **20,40 Vremuri bune, vremuri rele** - s.; 20,55 Știri; **21,15 Clovnul** - s.; **22,15 În numele legii** - s.; **23,15 Quincy** - s.; **0,15 Apărătorii morților** - s.; 1,10 Știrile nopții; **1,40 Living Single** - s.

TV 5

13,05 Întrebări; 13,30 Jurnal; 14,05 Documentar; 15,00 Jurnal; **15,15 Ciocolată** - s.; 17,00 Jurnal; 17,15 Invitatul TV 5; 17,30 Magazin; 18,05 Piramide; 18,30 Întrebări pentru campion; 19,00 Jurnal TV 5; **19,15 Ciocolată** - s.; 20,55 Invitatul TV 5; 21,00 Jurnal Elveția; 21,30 Jurnal France 2; 22,05 Timpul prezent; 23,00 Jurnal TV5; 23,15 Cinema.

EUROSPORT

9,30 Sporturi extreme - magazin; 10,30 Natație CE Valencia/SP select.; 12,00 Tenis de masă - Liga campionilor; 13,00 Fotbal - Eurogol magazin; 14,30 Bob CM magazin; 15,30 Schi-combinata nordică Val di Fiemme; 17,00 Motorsport - Grau Canaria; 18,00 Extremsport - Cros-schi; 19,00 Fun - Extremsport; 20,00 Sporturi extreme; 20,10 Moto- Offroad Gala 2000; 21,00 Sumo; 22,00 Box în direct; 0,00 Sportcentre; 0,10 Aventura magazin; 1,00 Triatlon - Hawaii

VĂ RECOMANDĂM

PRIMA TV – ora 20,00 - UITE CINE VORBEȘTE - comedie

Dacă până acum Mollie mai avea oarecare dubii vizavi de devotamentul iubitului său, vestea că este însărcinată o face să fie sigură că acesta va renunța la tot în favoarea ei. Ei bine, socoteala de-acasă, nu se potrivește cu cea din târg, deoarece Albert nici nu vrea să audă, dând bir cu fugiții. Disperată, Mollie nu se poate gândi decât la cum va reuși să se descurce singură cu copilul și cum să găsească un „tată perfect". Și, iată, după mai multe întâmplări comice, în calea ei apare James, un taximetrist cam trăsnit, care are însă marea calitate de a o face să râdă.

VĂ RECOMANDĂM

ANTENA 1 – ora 20,00 - DOAMNA WINTERBOURNE - comedie romantică

Connie Doyle este o tânără simplă din Jersey, care a venit să-și încerce norocul în marele New York. Fără un acoperiș deasupra capului, fără bani și extrem de naivă, Connie reprezintă o „pradă" ușoară pentru escrocul Steve DeCunzo. După ce cade în cursa acestuia, tânăra se trezește însărcinată și singură, deoarece bărbatul nici nu mai vrea să audă de ea. Disperată și confuză, Connie hoinărește prin gară și din greșeală se urcă într-un tren cu destinația Boston.

TVR 1

7,00 Telematinal
8,00 Jurnalul de dimineață
9,00 Jurnal regional
9,40 Practic TV
10,30 TVR Cluj-Napoca
11,20 TVR Iași
12,00 Jurnal
12,10 TVR Timișoara
13,00 Ora G - rel.
14,00 Jurnalul de prânz
14,15 Ciberfan
14,30 Iartă-mă! - rel.
15,30 Între noi, frații - s.
16,00 Puncte cardinale
16,30 Cronica
17,30 Încurcături în familie - s.
18,00 Români pentru mileniul trei
18,10 Pentru dvs. doamnă!
19,00 Predanii
19,10 Avanpremieră știri
19,15 Pasiuni - s.
20,00 Jurnal * Meteo
20,40 Sport
20,45 Talk - show politic
22,15 În flagrant
22,45 Amprente
23,00 Economia
23,45 Jurnalul de noapte
0,05 Vă place opera?

TVR 2

7,00 Documentar - rel.
7,35 S Club 7 la Miami - s. rel.
8,05 Desene animate
8,35 Toți împreună
9,20 Zile care au uimit lumea
9,35 Obsesia vitezei - rel.
10,20 În numele sportului - rel.
11,10 Sport plus - rel.
12,00 Teatrul: Ușa de la baie - rel.
12,45 Salto Angel - rel.
13,10 Tribuna partidelor parlamentare
14,00 Desene animate
14,45 Femeia ispititoare - s., rel.
15,30 Veni, video, vici!
16,00 Televiziunea, dragostea mea!
16,45 Tradiții - rel.
17,10 Călătorind prin țară
17,40 Familia și legea - s.
18,30 Telejurnal TVR 2
19,00 Cinci pentru națiune
20,45 S Club 7 la Miami - s.
21,15 Pragul de sus
22,40 Știri
22,45 Știri bancare
22,50 Blestemul pământului - dramă, România, 1980, II parte
0,30 TV Mesager

PRO TV

7,00 Bună dimineața!
10,00 Tânăr și neliniștit - s. rel.
11,00 Pensacola - s.
12,00 Tom Show - s.
(●) 12,20 Obraznicul - comed., SUA, 1988
(●) 14,25 Acum și atunci - f. rel.
16,00 Tânăr și neliniștit - s.
16,55 Jocuri magice
17,00 Știrile Pro TV
17,40 Sens unic
17,45 Teo
18,45 Pro TV te ascultă ce vezi
18,50 Dăruiești și câștigi
19,00 Știrile Pro TV
20,00 Expertul - s.
21,00 Spitalul de urgență - s.
21,55 Știrile Pro TV
22,00 Chestiunea zilei
23,45 Omul care aduce cartea
23,50 Pro TV te ascultă ce vezi
0,00 X și Zero
0,05 Știrile Pro TV
0,25 Profit
0,30 Seinfeld - s.
1,15 Pensacola - forța de elită - s.
2,00 Doug și Carrie - s.
2,30 Tom Show - s. rel.
(●) 3,00 Obraznicul - f. rel.
5,00 Walker, polițist texan - s.
6,00 Teo - rel.

TV ACASĂ

6,30 Teleshoping
7,00 Știrile de Acasă - rel
7,40 Acasă la bunica - rel.
7,50 Căsuța poveștilor - rel.
8,00 Miracolul iubirii - rel.
9,00 Dragoste și putere - rel.
9,25 Fiorella - rel.
10,30 Luisa Fernanda - rel.
11,20 Iubire fără limite - rel.
12,15 Dragoste nebună - rel.
13,05 Doctorul casei - rel.
13,40 Magazinul de după colț - f. rel.
15,30 Înger sălbatic - s.
16,20 Desene animate
16,30 Miracolul iubirii - s.
17,25 Acasă la români
17,30 Dragoste și putere - s.
17,55 Știrea zilei
18,00 Fiorella - s.
18,50 Acasă la bunica - rețete culinare
19,00 Iubire fără limite - s.
19,55 Desene animate
20,00 Știrile de Acasă
20,40 Dragoste nebună - s.
21,40 Luisa Fernanda - s.
22,45 Miracol pe strada 34 - f. SUA, 1947
0,25 Dragoste și putere - rel.
1,00 Știrile de Acasă - rel.
1,35 La casa de vis - rel.
2,40 Acasă la români - rel.

ANTENA 1

7,00 Observator
8,00 'Neața!
11,00 Polițist sau delicvent - acț., Franța, 1979
13,00 Știrile amiezii
13,15 Dragostea învinge - s.
14,00 Dragoste și ură - comed., SUA, 1970
16,00 Zile din viața noastră - s.
17,00 Știri
17,10 Vouă.
17,20 Divertisment
18,00 Mileniul trei
18,30 Știri TVA
19,00 Observator
19,55 Vouă. Divertisment
20,00 Doamna Winterbourne - comedie, SUA, 1996
22,00 Marius Tucă Show
23,00 Observator
23,25 Vouă. Divertisment
23,30 Noaptea târziu, cu Mircea Badea
0,30 Experimentul - dramă, SUA, 1996
2,00 Te voi iubi mereu - s. rel.
4,00 Noaptea târziu cu Mircea Badea - rel.
5,00 Uraganul - s.
6,00 Ape liniștite - s.

TV ARAD

7,00 Știri TVA - rel.
7,30 Hoinar prin țară - rel.
8,00 'Neața! - emis. matinală
11,00 Polițist sau delincvent - acț. Franța, 1979
13,00 Știrile amiezii
14,00 Dragoste și ură - comed., SUA, 1970
16,00 Zile din viața noastră - s.
17,00 Știri
17,15 Vouă
17,20 Divertisment
18,00 Mileniul trei
18,30 Știri TVA
19,00 Observator
19,55 Vouă
20,00 Doamna Winterbourne - comedie, SUA, 1996
22,00 Marius Tucă show
23,00 Știri TVA
În continuare program identic cu cel al Antenei 1

TV INTERSAT

8,25 Deschiderea programului
8,30 Cafeaua de dimineață - emis. în direct
9,30 Trei destine - s., rel.
10,15 Preciosa - s.
11,00 Știrile Intersat * Vocea străzii * Reportajul zilei - rel.
11,45 Maeștrii cascadoriei - rel.
12,30 Film artistic:Secretul fotomodelului-rel.
14,00 Provocarea naturii
14,30 Radical Power - s.
15,00 Cavaleri și războinici - s.
16,00 Microb - rel.
17,30 Emisiune în limba sârbă
18,00 Avanpremiera Știrilor Intersat
18,02 Haideți să ne jucăm - ep. 19
18,14 Poanta zilei
18,15 Știrile Intersat * Vocea străzii * Reportajul zilei
19,00 Trei destine - s.
20,00 Adrenalina
21,00 Preciosa - s.
(▲) 22,00 Film artistic: Îndrăgostitele
23,30 Știrile Intersat * Vocea străzii * Reportajul zilei - rel.
(■) 0,15 Erotica
1,15 Închiderea programului

ATOMIC TV

7,00 Selector
10,25 Reactor - rel.
10,30 File de poveste - rel.
11,00 Atomix - rel.
14,00 Interactiv
15,30 Proaspete și fierbinți - hit-uri ale momentului
15,55 Reactor
16,00 Aria 52 - rel.
17,00 Selector
19,00 Atomix
21,55 Reactor
22,00 Selector - muzica pe banda rulantă
23,00 Rockada
24,00 Insomnia

BUDAPESTA 1

6,42 Matinal; 6,45 Lumea satului; 7,00 Astăzi dimineața; 9,30 Milenium; **9,35 Totul pentru iubire** - s.; 10,35 Matinal; 13,00 Știri; 13,10 Jurnale regionale; 14,00 Mag. minorităților; **15,05 Carte ilustrată: Mikszath Kalman - Sipsirica** - f. Ungaria; 16,50 Mileniu; 17,00 Pe urmele razelor de soare - doc.; 17,30 Punct verde - mag. sportiv; 18,00 File de cronică; 18,25 Cronică catolică; 19,00 Știri; **19,15 A noastră-i cetatea** - s.; 20,15 Știri, sport; 21,05 Dvs. ați cerut; 22,05 Anotimpuri - em. distractivă; 23,00 Știri; 23,30 Thema; 23,50 Salon maghiar; 0,20 BBS - Ce nu a fost difuzat; **0,25 Exkodex** - f. Ungaria

BUDAPESTA 2

9,30 Povestirile mileniului; 10,00 Parlamentul în direct; 17,30 Strada școlii; 18,30 Ora de primire - mag. pedagogic; 19,00 Telesport; 20,45 Des. animate; 21,00 Știri, sport; 21,40 Orășelul demontat-doc.; **22,35 Oferta** - f. Anglia cu Theresa Russell, Patrick Bergin; 0,10 Ora de închidere; 1,10 Statul sunt eu

VĂ RECOMANDĂM

ANTENA 1 – 0,30 EXPERIMENTUL - dramă, SUA, 1996

VĂ RECOMANDĂM

HBO – ora 20,00 - ADIO, IUBITULE - thriller

La o primă vedere, Sandra Dunmore ar părea o soție aproape perfectă: drăguță, prietenoasă, ambițioasă, generoasă și care merge adeseori la biserică. De-a lungul timpului, Sandra, pentru a obține ceea ce și-a dorit, o mai fi încălcat câteva „reguli", dar nimeni nu poate spune despre ea că este o persoană rea. În timp ce femeii par să-i meargă toate din plin, soțul său, Jake se îndreaptă spre pași siguri spre dezastru, înecându-și amarul în aburii alcoolului. Sandra are o slujbă bunicică, dar care nu-i permite satisfacerea tuturor dorințelor, menținerea unui stil de viață luxos, în care totul îi este la îndemână. Și, uite așa, femeii îi vine o ideea monstruoasă: ce-ar fi să se „descotorosească" de soțul alcoolic cu ajutorul amantului său, Ben, pentru a încasa cele două milioane de dolari, primă de asigurare?

PRIMA

7,00 Program pentru copii
10,00 Creaturi sălbatice - doc.
11,00 Romania @ large
11,30 Stil - rel.
12,30 Cinemagia
13,00 Comisarul Rex - s.
14,00 Clubul de duminică
18,00 Focus
18,30 Real TV
19,30 Impact
20,00 Vrei să fii miliardar?
21,00 Cliffhanger - acțiune, SUA, 1993
22,55 Caricatura zilei
23,00 Impact - rel.
23,30 Agenta - comedie, SUA, 1992
1,30 Focus - rel.

TELE 7 ABC

8,15 Motor extrem - rel.
9,00 Domino - rel.
10,00 Țara spiridușilor - rel.
11,00 În justiție - rel.
12,00 Lumea în clipa 2000 - rel.
13,00 Ora unu a venit
15,45 Cinetour
16,30 Cutia muzicală
17,00 Forța destinului
18,00 Gala Tele 7
18,50 Pariul Trio. Loto
19,00 Telejurnal
19,30 Vedete la taifas
20,00 La ordinea zilei
21,50 Pariul Trio
21,55 Loto
22,00 Îți mai aduci aminte, Doamnă?
23,00 Derrick - s.
0,00 Cinerour - rel.
1,00 Ora unu a venit - rel.
4,00 Telejurnal - rel.
4,30 Forța destinului - rel.
5,45 Vedete la taifas - rel.
6,15 Cutia muzicală - rel.

HBO

10,00 Întoarcere în Oz - aventuri, SUA, 1985
12,00 Copacul - dramă, SUA, 1999
13,30 Guvernanta - dramă, SUA, 1998
15,30 Stragate SG-1 - s.
16,15 Powder - dramă, SUA, 1995
18,15 Sentimente vechi - comedie, SUA, 1997
20,00 Tentația seducției - dragoste, SUA, 1999
21,45 Hazard - acțiune, SUA, 1997
23,45 Puterea iubirii - dramă, SUA, 1999

DISCOVERY

10,00 Evitarea accidentelor feroviare
10,55 Câmpuri de bătălie
12,45 Vizitând Titanicul
13,40 Construcții din fiare vechi
14,30 Superstructuri
15,25 Vulcanii și Hollywood-ul
16,15 Viteză extremă
17,10 Avioane - spion
18,05 Power Zone
20,00 Istoria apei
21,00 Surfing extrem
22,00 Scufundări extreme
23,00 curse extreme
0,00 Medici detectivi
1,00 Bizanțul
2,00 Aripi pe mare
3,00 Instincte primare

ANIMAL PLANET

8,00 Aventurile vânătorului de crocodili
9,00 Acvanauții
10,00 Infintul oceanului
11,00 Aventurile vânătorului de crocodili
12,00 În mijlocul naturii
13,00 Vânătorul de crocodili
14,00 Animale legendare
15,00 Animalele lui Aspinall
16,00 Parcul maimuțelor
17,00 Salvați și salvatori
18,00 Noile aventuri ale lui Black Beauty
19,00 Apărătorii animalelor sălbatice
20,00 Aventurile vânătorului de crocodili
21,00 Vânătorul de crocodili
22,00 Aventurile vânătorului de crocodili
23,00 Misiunea „Baracuda"
0,00 Povestiri neobișnuite
1,00 Șobolanii printre noi

TV 2

7,00 Gânduri de dimineață; 7,30 Zoo în rucsac; 8,00 Matineu TV; 10,00 Desene animate; 12,00 Liceeni îndrăgostiți - s.; 12,30 Călătorie în lumea gastronomiei; 12,30 Sport 2; **13,35 Baywatch** - s.; **14,25 Banda celor șase** - w. SUA; **16,00 Mac Gyver** - s.; **17,00 Santinela** - s.; **17,50 Xena** - s.; **18,40 Vipera** - s.; 19,30 Jurnal; 20,30 Gură de copil; **21,00 Ape primejdioase** - f. pol., SUA, cu Meryl Streep, Kevin Bacon; **23,05 Colombo** - s.; 0,40 Ungaria mâine; 1,10 Anul schimbării regimului; **1,40 Moară în iad** - f. Ungaria

PRO 7

8,05 Desene animate; 11,55 Cinema TV; **12,40 Superman** - s.; **13,45 Un canadian în Chicago** - s. pol. Canada, 1997; **14,30 Dulce 17, bestie mortală** - thriller, SUA, 1996, cu Melissa Joan Hart; **16,05 Lumea dispărută** - s.; **17,00 Relic Hunter** - s. Canada; **17,55 Prizonieri în paradis** - comed. pol., SUA, 1994, cu Nicolas Cage; 20,00 Lumea minunilor; 20,55 Știri; **21,15 Kevin - Singur în New York** - comedie, SUA, 1992, cu Macaulay Culkin, Joe Pesci; 22,40 Focus TV; **0,00 Proces cu juri** - thriller, SUA, 1994, cu Armand Assante; **2,30 Turlulențe** - act. SUA, 1996

RTL

7,20 Desene animate; 8,35 Disney Club; **10,15 Big Brother** - s.; 12,20 Disney Filmparade; **12,30 Falsul meu prieten** - dramă. SUA, 1998, cu Lucas Black; 14,15 Schi trambulină CM Engelberg, în direct; **17,15 Meșterul casei** - s.; **17,45 Big Brother** - s.; 18,45 Exclusiv Weekend; 19,45 Știri; 20,10 Cine va fi milionar? - show; 21,15 2000! Oameni, portrete, emoții - retrospectiva anului; 0,30 Reportaj; **1,05 South Park** - s.

TV 5

11,00 Jurnal TV 5; 11,30 Magazin; 12,30 Design 3; 13,05 Duminici de sărbătoare; 13,30 Jurnal TV5 3; 14,04 Documentar; 15,00 Jurnal TV 5; 15,15 Magazin; 17,00 Jurnal; 17,15 Invitat TV5; 17,30 Telecinema; 18,00 Info TV5; 18,05 Chioșc; 19,00 Jurnal TV5; 19,15 Duminici de sărbătoare; 21,00 Jurnal Belgia; 22,05 Magazin; 22,00 Jurnal TV5

EUROSPORT

9,30 Schi trambulină: 11,00 Schi alpin slalom masc., Alta Bida în direct; 12,00 Bob; 12,30 Schi alpin - super G. fem., St-Moritz în direct; 14,00 Schi slalom super G. masc. în direct; 14,45 Schi trambulină, Engelberg, în direct; 16,45 Natație - Valencia/SP; 18,30 Schi - Biatlon 10 km fem. Osrblie/ Slovacia; 19,30 Bob CM - Cortina D'Ampezzo/IT.; 20,30 Schi trambulină, Engelberg/Elveția; 21,30 Natație CE Valencia (SP); 23,00 Echitație - Londra; 0,00 Sportcentre; 0,15 Schi trambulină, Engelberg/Elveția; 1,15 Schi - biatlon masc. fem., Osrblie/Slovacia.

VĂ RECOMANDĂM

PRIMA TV – 21,00 Cliftanger - acțiune, SUA, 1993

Fost membru a unei echipe de salvare montane, Gabe Walker nu poate scăpa de amintirea unui tragic accident, când iubita celui mai bun prieten al său, Hal Tucker, s-a prăbușit în gol de la mare înălțime, fără ca el să-i poată da o mână de ajutor. De atunci, bărbatul s-a izolat, mutându-se în Denver și încearcă să ia lucrurile de la capăt. Împrejurările fac, însă, să fie, din nou, nevoie de curajul și experiența sa, atunci când un grup de escroci profesioniști, conduși de psihopatul Eric Qualen, rămâne blocat în vârful muntelui, alături de trei valize doldora de bani. Fără nici o posibilitate de deplasare, hoții de abia așteaptă apariția salvamoniștilor pentru a-și pune planurile în practică.

VĂ RECOMANDĂM

HBO –20,00 TENTAȚIA SEDUCȚIEI - dramă, SUA, 1999

Vacanța de vară bate la ușă și Kathryn, o tânără răsfățată și egoistă, tocmai a fost părăsită de prietenul său, Court Reynolds, pentru o fetișcană dulce și inocentă, pe nume Cecile Caldwell. Înfuriată la culme de afrontul suferit, Kathryn nu se poate gândi decât la răzbunare. Planul pe care ea îl va concepe este cu adevărat diaboloc, nimic nemaicontând decât propria satisfacție. Prin urmare, tânăra își convinge fratele vitreg, Sebastian să-i „facă ochi dulci" naivei Cecile și, după ce o cucerește, să o umilească în cel mai îngrozitor mod.

TVR 1

7,00 Telematinal
8,00 Jurnalul de dimineață
9,00 Ploaia de stele-rel.
10,25 Rapsodie în Miami - comed. SUA, 1995
12,00 Surprize, surprize-rel.
14,00 Jurnalul de prânz
14,15 CiberFan
14,30 Pro Patria
15,30 Între noi, frații - s.
17,30 Încurcături în familie - s.
18,00 Români pentru mileniul trei
18,10 Seniorii cetății
19,00 Predanii
19,10 Avanpremieră Știri
19,15 Pasiuni - s.
20,00 Jurnal * Meteo
20,40 Sport
20,45 Iartă-mă!
21,45 Șapte zile - s.
22,45 Timișoara, decembrie 1989
23,30 Jurnalul de noapte
23,50 Lumea dansului
0,50 Marele jazz

TVR 2

7,00 Familia Porter - rel.
7,35 Piatra magică - s. rel.
8,05 Desene animate
8,35 Toți împreună
9,20 Zile care au schimbat lumea
9,35 Trupa D2
11,15 Documentar
11,40 Top TVR 2
12,45 NBA Action - rel.
13,15 Zile care au schimbat lumea
13,39 Răscruci - rel.
14,00 Desene animate
14,45 Femeia ispititoare - s.
15,30 Veni, video, vici!
15,45 Știri
15,50 Jonathan Creek - s. rel.
16,40 Victorie în Nubia
17,10 Expediție în necunoscut
(●) 17,40 Maisie Raine - s.
18,30 Telejurnal TVR 2
19,00 Cinci pentru națiune
20,45 S Club 7 la Miami - s.
21,15 Obsesia vitezei
22,00 Sport Plus
22,45 Știri
22,50 Știri bancare
22,55 Teatrul Național de Televiziune prezintă: **Ușa de la baie** de Neil Simon
23,40 TVM. Mesager

PRO TV

7,00 Bună dimineața, Pro TV e al tău!
10,00 Tânăr și neliniștit - s. rel.
11,00 Ally McBeal - rel.
12,00 Tom Show - s.
(●) 12,20 Cântecul Juanitei - dramă, SUA, 1987
(●) 14,00 Nouă luni comed. SUA, 1995
16,00 Tânăr și neliniștit - s.
16,55 Jocuri magice
17,00 Știrile Pro TV
17,40 Sens unic
17,45 Teo
18,45 Pro TV te ascultă ce vezi
18,50 Dăruiești și câștigi
19,00 Știrile Pro TV
(●) 20,00 Atunci și acum - dramă, SUA, 1995
22,25 Știrile Pro TV
22,30 Urmărire generală
(●) 23,00 Clanul Soprano - ultim. episod
0,00 X și Zero
0,05 Știrile Pro TV
0,25 Profit
0,30 Omul care aduce cartea
0,35 Pro TV te ascultă ce vezi
0,45 Seinfeld - s
1,15 Pensacola - forță de elită - s.
2,00 Doug și Carrie - s.
(●) 2,30 Cântecul Juanitei - f. rel.
4,00 Știrile Pro Tv
4,30 Tom Show - s. rel.
5,00 Walker, polițist texan - s.
6,00 Teo - rel.

TV ACASĂ

6,30 Teleshoping
7,00 Poveste de Crăciun - rel.
7,50 Căsuța poveștilor - rel.
8,15 Ia-mă acasă-rel.
8,50 Dragoste și putere - rel.
9,20 Fiorella - rel.
10,20 La casa de vis - rel.
11,00 Trei femei - rel.
12,30 Acasă cu Ruxandra Săraru - rel.
13,30 Petulia - rel.
15,30 Înger sălbatic - s.
16,20 Desene animate
16,30 Miracolul iubirii - s.
17,25 Acasă la români
17,30 Dragoste și putere - s.
17,55 Știrea zilei
18,00 Fiorella - s.
18,50 Acasă la bunica - rețete culinare
19,00 Iubire fără limite - s.
19,55 Des. animate
20,00 Știrile de Acasă
20,40 Dragoste nebună - s.
21,40 Luisa Fernanda - s.
22,45 Magazinul de după colț - f. SUA, 1940
0,25 Dragoste și putere - rel.
1,00 Știrile de Acasă-rel.
1,35 Doctorul casei
2,40 Acasă la români - rel.

ANTENA 1

7,00 Observator
8,00 'Neața - Matinal cu Horia Brenciu
11,00 A treia planetă de la Soare - s.
11,30 Prezentul simplu - rel.
(●) 12,30 Brigada mobilă - rel.
13,00 Știrile amiezii
13,15 Dragostea învinge - s.
14,00 Orient Express - rel.
16,00 Zile din viața noastră - s.
17,00 Știri
17,10 Vouă. Divertisment
17,20 Te voi iubi mereu - s.
19,00 Observator
19,45 Vouă. Divertisment
19,50 Diamante pentru eternitate - acțiune Marea Britanie, 1971
22,00 Marius Tucă show
23,00 Observator
23,25 Vouă. Divertisment
23,30 Noaptea târziu cu Mircea Badea
0,30 Balada micuței Jo - western, SUA, 1993
2,00 Te voi iubi mereu - s.
4,00 Noaptea târziu cu Mircea Badea - rel.
5,00 Uraganul - s.
6,00 Ape liniștite - s.

TV ARAD

7,00 Știri TVA - rel.
7,30 Divertisment
8,00 'Neața - emisiune matinală
11,00 A treia planetă de la Soare - s.
11,30 Prezentul simplu - rel.
(I) 12,30 Brigada mobilă
13,00 Știrile amiezii
13,15 Dragostea învinge - s.
14,00 Orient Expres - s.
16,00 Zile din viața noastră - s.
17,00 Știri
17,15 Vouă
17,20 Divertisment
18,00 Hoinar prin țară
18,30 Știri TVA
19,00 Observator
19,55 Vouă
19,50 Diamante pentru eternitate - acțiune, SUA, 1973
22,00 Marius Tucă Show
23,00 Știri TVA
23,25 Vouă
În continuare program identic cu cel al Antenei 1

TV INTERSAT

8,25 Deschiderea programului
8,30 Cafeaua de dimineață - emisiune în direct (Meteo, Programul Intersat al zilei, Reportajul zilei, Revista presei + invitat
9,30 Trei destine - s. rel.
10,30 Underdog show
11,00 Retrospectiva știrilor Intersat - rel.
12,00 Un cadou pentru Joey - film
13,30 Sporturi Safari - s.
14,00 Cavaleri războinici - rel.
15,00 Camera ascunsă
15,30 Medicul de familie - s. rel.
16,30 Brumerang - s.
17,00 Auto integral - rel.
17,30 Maeștrii cascadoriei - s.
18,00 Avampremiera știrilor Intersat
18,02 Maeștrii cascadoriei - s.
18,15 Știrile Intersat * Vocea străzii * Reportajul zilei
19,00 Trei destine - s.
20,00 Microb (fotbal+invitați)
21,30 Preciosa - s.
22,10 Film artistic: Secretul fotomodelului
23,40 Știrile Intersat * Vocea străzii * Reportajul zilei - rel.
(■) 0,20 Erotica
1,20 Închiderea programului

ATOMIC TV

7,00 Selector
10,00 Reactor - rel.
10,30 Hai Hui - rel.
11,00 Atomix - rel.
14,00 Interactiv
15,30 Proaspete și Fierbinți - hit-uri ale momentului
15,55 Reactor - știrile zilei
16,00 Romanian Top 100 - rel.
18,00 Selector
19,00 Atomix
21,55 Reactor - știrile zilei
22,00 Selector
22,30 File de poveste - rel.
23,00 Aria 52
24,00 - 7,00 Insomnia

BUDAPESTA 1

6,42 Matinal; 6,45 Lumea satului; 7:00 Matinal; 9,30 Mileniu; 9,35 **Totul pentru iubire** - s. Brazilia; 10,30 Matinal; 13,00 Știri; 13,10 Jurnale regionale; 14,00 Magazinul minorităților; **15,05 Micuța noastră familie** - s.; 16,00 Muzică clasică; 16,50 Mileniu; 17,00 Casa maghiară; 17,30 Religie; 17,45 Rămâi cu noi; **18,00 Umbra muntelui Kamerun** - s.; 18,25 Mag. armatei; 19,00 Jurnal; **19,15 A noastră-i cetatea** - s.; 20,15 Jurnal; 21,00 Povestirile mileniului; 21,35 112 - mag.; 22,15 MMM - alimente; 22,45 112 Extra; 23,00 Știri; 23,10 Actual; 23,30 Tema zilei; 23,50 Ora de primire - mag. pedagogic; 0,20 Thomas Mann - **Mario și vrăjitorul** - teatru tv

BUDAPESTA 2

9,30 Delta; 10,00 Fan; 10,20 Maghiari celebri; 10,50 Gaia - jurnal ecologic; 11,15 Clinica TV - mag. medical; 11,45 Ungaria viitorului; **12,10 La mulți ani** - s. Germania; 13,05 Jurnal parlamentar; 14,00 Parlamentul în direct; 18,0Polo pe apă; 19,15 Surorile lămâie - f. SUA; 20,45 Desene animate; 21,00 Știri; 21,45 Minunile naturale ale Europei; **22,35 Hoții și vardiștii** - f. Australia-Noua Zeelandă

VĂ RECOMANDĂM

PRO TV, ora 20,00 - ACUM ȘI ATUNCI - dramă

Scriitoarea Samántha Albertson, actrița Tina Tercell, medicul ginecolog Roberta Martin și casnica Christina DeWitt sunt prietene foarte bune încă din copilărie. De mulți ani, cele patru femei nu s-au mai întâlnit, dar prilejul apare atunci când Christina este pe cale să devină mamă. Revederea vechii „gășți", o aruncă pe Samantha în torentul amintirilor, mai precis în vara anului 1970, când ele erau doar niște puștoaice nerăbdătoare să treacă pragul adolescenței. În acele vremuri Samantha încerca să depășească suferința provocată de despărțirea părinților săi. Roberta era îndurerată de moartea mamei. Tina nu-și putea ascunde nemulțumirea vizavi de dezinteresul părinților, iar Christina nu stătea nici ea pe roze. De atunci și până acum, viața le-a rezervat celor patru multe surprize, unele nu chiar plăcute...

VĂ RECOMANDĂM

ANTENA 1 – 0,30 BALADA MICUȚEI JO - western, SUA, 1993

PRIMA

7,00 **Milagros** - rel.
8,00 Prima Mix
15,00 Milagros - s.
15,55 Clip Art
16,00 Cinemagia
16,30 Romania@ large
17,00 Detectivi de elită - s.
18,00 Focus
19,00 Real TV
19,30 Impact
20,00 Vrei să fi miliardar?
21,00 Serial - s.
21,50 Cronica cârcotașului
22,00 Focus
22,30 Cronica cârcotașului
23,30 Impact - rel.
0,00 Detectivi de elită - rel.
0,55 Clip Art
1,00 Focus - rel.

TELE 7 ABC

7,00 Bună dimineața, România!
10,00 Forța destinului-rel.
11,00 Concert San Remo' 99
12,00 Derrick - s.
13,00 Ora unu a venit - rel.
16,00 Post Meridian
17,00 Dați vina pe Corina!
18,00 As Show
18,50 Pronosport
19,00 Telejurnal
19,30 Țara noastră
19,40 Gura lumii
19,50 Cartea de citire
20,00 La ordinea zilei
22,00 Ofsaid
0,15 Concert
1,00 Ora unu a venit - rel.
1,05 Post Meridian - rel.
2,15 Telejurnal - rel.
2,45 Documentar
4,00 Dați vina pe Corina! - rel.
5,00 As Show
6,00 Gala Tele7 - rel.

HBO

10,00 Turbo: Power Rangers - aventuri, SUA, 1997
11,30 În amurg - comed., SUA, 1997
13,30 Mesaj pentru tine - dragoste, SUA, 1998
15,30 Te iubesc nu mă atinge - comed., SUA, 1998
17,00 Bean, o comedie dezastru - comed., SUA, 1997
18,30 Ed - acțiune, SUA, 1999
20,00 Să ningă din nou - comed., SUA, 1999
21,30 Totul despre sex - s.
22,00 Nopatea dintre bine și rău - dramă, SUA, 1997
0,30 Masacru în Texas: Generația următoare - horror, SUA, 1994

DISCOVERY

10,00 Avioane-spion
10,55 Bizanțul
11,50 Power Zone
12,45 Contact extrem
13,10 Aventurile lui O'Shea
13,40 Sporturi extreme
14,30 Stația spațială internațională
16,15 Generalii lui Hitler: Paulus
17,05 Aventuri la pescuit
17,35 Actualități Discovery
18,05 Comori pierdute ale antichității
19,00 Lumea preistorică
20,00 La timpul viitor
20,30 Actualități Discovery
21,00 Planeta singuratică
22,00 Tornade: Oklahoma
23,00 La bordul Navei Spațiale Internaționale
0,00 Power Zone
1,00 Echipa timpului
2,00 Capriciile vremii
2,30 Actualități Discovery
3,00 Medici detectivi

ANIMAL PLANET

8,00 În lumea animalelor
9,00 Totul despre lumea animalelor
9,30 Salvați și salvatori
10,00 Medicul veterinar
10,30 Aventurile vânătorului de crocodili
11,00 Medicul veterinar
12,00 Cazurile judecătorului Wapner
13,00 Supraviețuitorii
14,00 Urgențe veterinare
14,30 Povestiri de la grădina zoologică
15,00 Aventurile vânătorului de crocodili
15,30 Medicul veterinar
16,00 Parcul maimuțelor
16,30 Acvanauții
17,00 Rase de câini
18,00 Totul despre lumea animalelor
18,30 Salvați și salvatori
18,30 Salvați animalele
19,00 Medicul veterinar
19,30 Aventurile vânătorului de crocodili
20,00 Medicul veterinar
21,00 Spectacolul animalelor
22,00 Aventurile lui O' Shea
23,00 Marele rechin alb de la Antipozi
0,00 Urgențe veterinare
1,00 Orfanii fildeșului

TV 2

6,50 Matinal; **9,35 Plin de viață** - s.; 10,00 Talkshow; **10,35 Party TV** - s.; 11,25 Ofertă directă; 12,15 Roata norocului; **12,45 Medic în Alaska** - s.; **13,45 Înapoi sub lumina reflectoarelor** - f. Italia; **15,35 Xena** - s.; **16,30 Hotelul castel** - s.; **17,25 Visători îndrăgostiți** - s.; **18,10 Maria Isabel** -s.; **18,40 Esperanza** - s.; 19,30 Fapte; 20,00 Multimilionar; 20,30 Gură de copil - emis. lui Friderikusz Sandor; **20,55 Înger sălbatic** - s.; **21,30 J.A.G.-Justiție militară** - s.; 22,30 Goodbye, America!- f. act. SUA cu James Brolin, Michael York; 0,35 Bună seara, Ungaria; **1,25 Hotare fără sfârșit** - s. fant. SUA; 2,10 Magazin cultural; 2,45 Jurnal - rel.

PRO 7

7,35 Sam-magazin; 8,20 Taff- magazin; **8,45 Cine-i șeful** - s.; **9,15 Roseanne** - s.; **9,45 Dharma & Greg** - s.; **10,10 Jesse** - s.; 10,35 Lovestories - show; 11,35 Talk, talk, talk; **12,05 Matlock** - s.; **13,05 Roseanne** - s.; **13,30 Oh, baby** - s., SUA; 14,00 Sam - magazin; 15,00 Talkshow-uri; 18,00 Taff - magazin; **18,30 Cybill** - s.; **19,00 Simpsonii** - s.; **20,00 Familia Bundy** - s.; 20,30 Galileo - magazin; 20,55 Știri, sport, meteo; **21,15 Dosarele X** - s.; **22,15 Simpsonii** - s.; 22,45 Futurama - s. d. a.; 23,15 TV Total show; 0,15 Quatsch Comedy Club; **0,50 Chaos City** - s.; **1,20 Seinfeld** - s.

RTL

7,00 Șase fix; 7,30 Magazin matinal; 8,00 Șapte fix - matinal; **8,00 Între noi** - s.; **8,30 Vremuri bune...** - s.; **9,00 Meșterul casei** - s.; 10,00 Magazin; **10,30 Dr. Stefan Frank** - s.; **11,30 Dr. Brückner** - s.; 12,30 Duelul familiilor; 13,00 Magazinul amiezii; 14,05 Talkshow-uri; **17,00 Meșterul casei** - s.; **18,00 Dădaca** - s.; **18,30 Între noi** - s.; 19,00 Magazinul landurilor; 19,30 Exclusiv magazin; 19,45 Știri, sport meteo; 20,10 Exploziv magazin; **20,40 Vremuri bune, vremuri rele** - s.; 21,15 Cine va fi milionar? **22,15 După gratii** - s.; 23,15 Extra magazin; 0,30 Natur Trend - Crăciunul, special; 1,00 Știrile nopții; 1,35 Magazin cultural; **2,00 Living Single** - sr.

TV 5

13,05 Întrebări; 13,30 Jurnal; 14,05 Pus la punct; 15,00 Jurnal; 15,15 **Cinema**; 17,00 Jurnal; 17,15 Invitatul TV 5; 17,30 Mediteraneo; 18,05 Piramide; 18,30 Întrebări pentru campion; 19,00 Jurnal TV 5; 19,15 **Cinema**; 20,55 Invitatul TV 5; 21,00 Jurnal Belgia; 21,30 Jurnal France 2; 22,05 Punctul; 23,00 Jurnal TV5; **23,15 Ciocolată** - f.; 0,55 Invitatul TV 5.

EUROSPORT

9,30 Sporturi extreme; 10,30 Schi trambulină CM Engelberg; 12,00 Biatlon- Osrblie/ Slovenia; 13,30 Schi combinata nordică Val di Fiemme/IT; 15,00 Schi fond - Seefeld/A; 17,00 Tenis de masă - Liga campionilor; 18,00 Schi trambulină - Engelberg 19,30 Fotbal - Eurogol magazin: Liga franceză & spaniolă; 21,00 Bob - Cortina d' Ampezzo; 22,00 Sumo; 23,00 Echitație - Liga Europei, Londra; 0,30 Eurogol magazin; 1,00 Triatlon CM 2000 Rio de Janeiro/Brasilia.

VĂ RECOMANDĂM

HBO, ora 20,00 SĂ NINGĂ DIN NOU - romantic

James Ellis, un puști de doar 14 ani, privește neputincios cum familia sa se destramă, cum mama încearcă să-și găsească un partener potrivit, dar eșuează de fiecare dată. De fapt, bunica băiatului l-a avertizat că „în această familie bărbații pleacă, iar femeile o iau razna", un mesaj deloc încurajator pentru James. Într-o zi de iarnă, cu o ninsoare ca-n povești, adolescentul o cunoaște pe Sarah și între ei se înfiripă o strânsă prietenie, ajutându-se reciproc. Vremea trece și relația lor tinde să se transforme într-una sentimentală. Speriată, Sarah dă bir cu fugiții, iar James este mult prea dezorientat pentru a o putea opri. Când, în sfârșit, găsește puterea să-și dezvăluie sentimentele, s-ar părea că este prea târziu. Dar, cine știe, poate peste ani, într-o zi de iarnă, cu o ninsoare ca-n povești, soarte le va oferi o a doua șansă...

Nu ai bani ? Îți dăm noi !
Participă la programul de împrumuturi tip CAR, "PRO DOMUS" și vei cumpăra locuința, autoturismul sau orice alte produse, în câteva luni, cu comision de 4% pe an și rambursare în zece ani
Informații la sediul firmei din strada I.C. Brătianu nr. 11, tel. 057-254.399

un weekend
exCEleNT
+ telefonul
NOKIA
5110
cu doar
25 $*!

Magazinul ELECTRONICA (lângă BANC POST)
Tel: 092 - 251.550; 057 - 212.794
dacia G.S.M.
dealer autorizat CONNEX

Primiți cu cadouri SONY ?

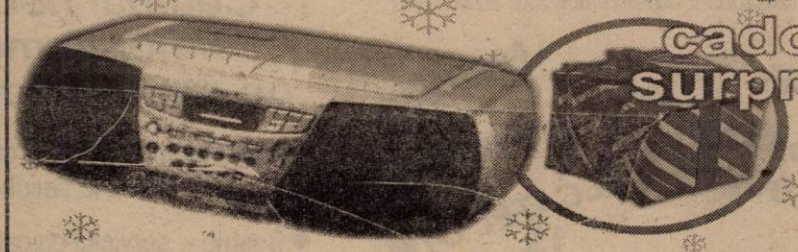

1 cadou surpriză

Sărbători fericite!

zilnic la QUASAR
Luni - Vineri 9:00 - 19:00
Sâmbătă 9:00 - 13:00
Mag. Quasar, Piața A. Iancu nr. 10, Tel.: 211.822

NOKIA 6110 100$*
NOKIA 6150 100$*
PANASONIC GD90 100$*
ERICSSON T18 100$*
ERICSSON A1018 10$*
ALCATEL DB 10$*

OFERTA IERNII

MOTOROLA d520

GRATIS

Oferta CONNEX: Noul abonament promoțional CONNEX Cent sau 50% reducere la abonament în primele 3 luni pentru oricare dintre celelalte abonamente CONNEX.
Bd. Revoluției nr. 83 în incinta MAGAZINULUI COMSIM LG
Tel. 092.292.596, 057/280.085, 092.492.843
S.C. DIANET COMPUTERS S.R.L.
dealer autorizat CONNEX

Cel mai bun preț la cel mai mic abonament = Connex Cent!

NOKIA 5110

630.000*Lei pentru abonamentul de 7,5$
400.000*Lei pentru abonamentele de 9,10,12$

Oferta CONNEX valabilă până la 31.12.2000: 50 % reducere la abonament în primele 3 luni pentru oricare dintre abonamentele CONNEX.

Mag. Quasar, Piața A. Iancu, nr.10, tel.: 211.822

QUASAR
dealer autorizat CONNEX

*Prețul nu conține TVA. În limita stocului disponibil și numai cu conectare la rețeaua Connex.

Acum secundele plătiți, plătiți doar cât vorbiți
și cu Moșu vă-ntâlniți CADOURI multe să primiți!

TAXARE LA SECUNDĂ

Abonează-te la Cosmorom sau cumpără pachetul Cosmo
până la 31 dec. 2000 și poți câștiga un Premiu sau chiar Marele Premiu:
O excursie de 10 zile în Thailanda împreună cu 9 prieteni

Dacă optezi pentru pachetul Cosmo cu telefon
primești suplimentar un pachet Cosmo Sim

4 luni de abonament gratuit

Telefoane începând cu 1$*, plus un cadou

TOMBOLA Anului Nou!

* Fără TVA

TIMIȘOARA
Str. Științei nr. 4 (Aurora); Tel.: 056-218509
P-ța Victoriei nr. 2 (Bulevard); Tel.: 056-295949
Magazinul BEGA (parter); Tel.: 056-193948
ARAD
Bd. Revoluției nr. 24; Tel.: 057-252952
GSM Triunghi
Agent Autorizat cosmorom

PREȚURI NOI LA AUTOTURISME

S.C. IATSA S.A. ARAD
(FOSTA DACIA SERVICE ARADUL NOU)
AUTOTURISMELE SE VÂND ȘI ÎN RATE PE O PERIOADĂ DE 5 ANI

SINGURUL DEALER AUTORIZAT din orașul Arad de către AUTOMOBILE DACIA S.A. Pitești pentru vânzarea de autoturisme DACIA de orice tip.

IATSA S.A. ARAD

- EFECTUEAZĂ LUCRĂRI DE REPARAȚII mecanice, tinichigerie, vopsitorie, echipament electric și electronic având personal cu experiență în domeniu.
  Se acordă garanție pentru lucrările efectuate utilizând piese și materiale cu certificate de calitate.
- EFECTUEAZĂ REVIZII TEHNICE în perioada de garanție și post-garanție, fiind autorizată de către AUTOMOBILE DACIA SA PITEȘTI.
- EXECUTĂ INSPECȚII TEHNICE PERIODICE (ITP) între orele 8 - 18.
- MONTEAZĂ suprastructuri pentru autoutilitare DACIA 1304 și 1307, alarme auto, radiocasetofoane - boxe, închideri centralizate, proiectoare, trape etc.
- VINDE PIESE DE SCHIMB cu și fără montaj prin magazinul propriu pentru autoturismele DACIA, DAEWOO și OLTCIT.
- VINDE orice autoturism din gama DAEWOO, inclusiv în rate și leasing.
- VINDE automobile ARO.

NOU! Vinde camionete "TATA" import INDIA

INFORMAȚII LA TELEFON: 287366 sau 950

Înainte de a vă decide să cumpărați un autoturism,
VIZITAȚI IATSA ARAD ȘI VEȚI AVEA
SURPRIZA UNOR PREȚURI DE EXCEPȚIE!!!

Domo Network are daruri pentru toți:

Telefoane mobile de marcă

NOKIA
ERICSSON
PHILLIPS SAVY DB 99.000 lei
MOTOROLA
ALCATEL OTM 1$
MITSUBISHI TRIUM CADOU

Cel mai nou serviciu de telefonie mobilă bazat pe standardul GSM 1800

◆ Cosmorom - serviciul cu abonament (taxare la secundă)

◆ Cosmo - serviciul cu cartelă (taxare la 15 secunde)

Ofertă specială ! Până la 31 decembrie 4 LUNI ABONAMENT GRATUIT !

Agent Autorizat cosmorom

Poți câștiga o vacanță de 10 zile în Thailanda cu 9 dintre prietenii tăi și multe alte premii !

VINO ȘI IA-ȚI CADOUL !

Domo Network, P-ța Mihai Viteazul ,Bl M 7 (în incinta mag. Satline)

CONNEX

Telefonul Nokia 5110 costă acum numai 25 $*!

E o idee genială să te conectezi la CONNEX prin Expert Center.

Ericsson T10 44 $*!

Oferta CONNEX valabilă în perioada 8-31 decembrie: 50% reducere la abonament în primele 3 luni pentru oricare dintre abonamentele CONNEX.

Expert Center. Un magazin de nota 10

TERRA SAT Bd. Revoluției nr. 31 (zona Podgoria) 093 183 030 093 183 022

EXPERT CENTER

PYROSTOP

ARAD, Str. Banu Mărăcine nr. 1 Tel/Fax:233281; 094-525048

Vă oferă:

- Sisteme de alarmă antiefracție și antiincendii
- Sisteme de televizlune circuit închis
- Sisteme de control acces
- Sisteme de interfonie pentru locuințe și birouri
- Geamuri TERMOPAN
- Mobilier din sticlă colorată
- Sticlă ornamentală realizată la comandă

Monitorizarea sistemelor de alarmă prin dispeceratele ARCONS SECURITY și POMPIERII MILITARI

S.C. TEPRO VEST HOLDING S.A.

VINDE:

▶ Țevi instalații(negre și zincate) 1/2 - 4D ▶ Toată gama de produse laminate
▶ Oțel rotund ▶ Bare trase-pătrate-hexagon ▶ Plasă sârmă, tablă și electrozi
▶ Oțel beton D 8 - 10 - 12 ▶ PC 52 D 14 - D 20
▶ Onduline ▶ Ciment ▶ Var ▶ BCA ▶ Cuie și plasă rabiț
▶ Plasa sudată 4, 5, 6.

TRANSPORTĂM MARFĂ 10 - 20 T

Vindem BCA și ciment la preț de furnizor + transport.

ARAD str. Câmpurilor nr. 3 tel. 057-289 924

INTERNEXT

Primul Internet Service Provider din Arad

SERVICII COMPLETE INTERNET

-Acces dial-up la 56 Kbps
-Acces ISDN 64/128 Kbps
-Linii inchiriate 33,6 Kbps-2 Mbps
-Acces radio la 1,6 Mbps
-Acces INEXT89 la tel. 89.12.34

INFORM@TII: http://www.inext.ro e-mail: office@inext.ro Tel/Fax: 057.28.53.53 Bd. Decebal, nr. 2-4, Arad

CELEBRA TĂMĂDUITOARE VALENTINA DIN ARAD

Aduce prin puterea incomparabilă pe care o are liniște în casele dumneavoastră. Face ca afacerile în care sunteți implicați să aibe un demers profitabil. Scoate argintul viu, alungă blestemele făcute de persoane rău intenționate bazate numai pe sentimente de răzbunare.

Fiind desemnată tămăduitoarea mileniului, are un har deosebit lăsat de Dumnezeu - lucrând cu magie albă, rugăciuni și descântece are o mare putere de vindecare de la prima ședință. Este atestată de doctori psihologi cât și de marii maeștri ai spiritismului din Rusia și India.

REZULTATELE SUNT GARANTATE!

TEL. 09343972I SAU 258116

ATENȚIE!
PERIOADA POSTULUI O AJUTĂ LA REZULTATE IREPROȘABILE!

Mă numesc Victoria, sunt o femeie simplă, modestă și mă număr printre miile de oameni pe care necazul și nenorocirea nu i-a ocolit. Am umblat pe ușile spitalelor să-mi caut sănătatea, dar fără nici un rezultat. Întâmplările nedorite îi conduc pe oameni să spere, să creadă că totuși mai există o cale de ieșire - așa a fost.

Prin intermediul presei am apelat la minunata doamnă Valentina care prin puterile sale și cu „medicina" sufletului pe care o folosește mi-a spus căci am argint viu - am crezut că este ultima mea secundă din viață la auzul celor spuse de dânsa, dar cu experiența și calitatea care o caracterizează m-a încurajat și după o perioadă foarte scurtă am devenit omul care are un motiv suficient de întemeiat să privească viața înainte și să biruiască răul cu binele.
Eu vă mulțumesc din suflet pentru tot ce ați făcut și ce faceți în continuare pentru suflete care de cele mai multe ori cad pradă nevinovate unor oameni fără inimă sau dacă o au este de piatră.

ÎNCĂ O DATĂ MII DE MULȚUMIRI.
Paginile ziarului nu-mi sunt de ajuns să-mi exprim bucuria.

EUROFON

șansa comunicării!

NOKIA 5110 625.000 lei

MITSUBISHI TRIUM 360.000 lei

PHILIPS SAVY DB 360.000 lei

Oferta CONNEX valabilă în perioada 8-31 decembrie : "50% reducere la abonament pentru oricare dintre abonamentele CONNEX".

Bd. Revoluției nr. 70
Mobil 093.532.300
Telefon 255.850
Fax 092/159.305

EUROFON dealer autorizat CONNEX

*) contine un credit initial de 1$; Activarea cartelei până la data de 8decembrie atrage primirea unui credit suplimentar de 4$

*Prețurile nu includ TVA. În limita stocului disponibil și numai cu conectare la CONNEX.

(1462879)

RCA 2001

Sucursala ASTRA Arad

Încheie **LA DOMICILIUL CLIENȚILOR**
ASIGURAREA DE RĂSPUNDERE CIVILĂ AUTO

Solicitați personalul nostru specializat la numerele de telefon
057/251662, 253369

INFO CLIENT: ASTRA SERVICE 24 - TELEFON: 01/9666 www.astrasig.ro

ASTRA® S.A.
SOCIETATE DE ASIGURARE-REASIGURARE

Tabco Campofrio

TABCO CAMPOFRIO S.A.

angajează:

☐ **REPREZENTANT VÂNZĂRI**
pentru județul ARAD

Cerințe:
- minim 2 ani experiență relevantă în vânzări
- permis de conducere
- stagiu militar satisfăcut
- limba engleză constituie avantaj

Oferim:
- pachet salarial motivant
- training de specialitate
- oportunitate de a lucra într-o echipă profesionistă
- posibilități de promovare

Trimiteți CV însoțit de o fotografie recentă și scrisoare de intenție până la data de 20.12.2000 la adresa:

TABCO CAMPOFRIO S.A.,
Str. Prislav 177 Tulcea
sau Fax: 040.517.533

Notă: Numai candidații selecționați vor fi contactați.

(1463281)

Distribuitor Autorizat dialog

15 Renault Clio Simbol
si alte 2001 premii
la TOMBOLA DIALOG**

Telefoane de calitate la preturi
ECOnomice

Alcatel db 789.000*
Sagem 922 989.000*
pentru toate abonamentele
*inclusiv TVA

eco gsm
094 77 07 07
tel: 057/212 700
Bd. Revolutiei 12 -18 (langa Banc Post)

Distribuitor Autorizat dialog

La **GSM CENTER**

SAGEM
handsfree încorporat
alertă prin vibrare
ceas, dată
cu numai
499.000lei*

Abonează-te la Dialog
în perioada 27. XI - 28. XII

la DarDialog...
NINGE CU DARURI!
Pentru abonamentele cu minute incluse participare la tombolă
15 Renault Clio Symbol
plus **2001** alte daruri!

Moș Crăciun... face totul posibil

dialog

chiar si la abonamentul INEDIT - 4$*

tel: 057/211800; fax: 057/211900; p-ta A. IANCU nr.10,
tel: 057/264686; fax: 057/264746 str. CLOSCA nr. 3,
tel/fax: 057/212262 magazin ZIRIDAVA, parter.
e-mail: gsmcente@arad.ro

GSM CENTER

*Prețul nu contine TVA.

MOBILIER LA COMANDĂ

Confecționăm la comandă mobilier divers din PAL melaminat din import.

Calitate și coloristică deosebită!

PREȚURI PROMOȚIONALE

Preluăm comenzi la sediul societății
S.C. ARCADIA S.R.L. Arad, telefon 235.221.

(1515807)

Allianz Tiriac Asigurări S.A.

ORAR
zilnic 08 - 18
sâmbătă 09 - 13

SUCURSALA ARAD

ASIGURARE DE RĂSPUNDERE CIVILĂ - AUTO OBLIGATORIE

ARAD	str. I.C. Brătianu nr. 5A (fosta 30 Decembrie) Tel.: 256.278; 254.683
LIPOVA	str. Mureșului nr. 1; Tel.: 563.058
SEBIȘ	str. Victoriei nr. 7D; Tel.: 422.068
CHIȘINEU-CRIȘ	str. T. Vladimirescu nr. 10; Tel.: 095/511.486
SÂNTANA	str. Muncii nr. 95; Tel.: 462.035

Canon ELECTRONIC SHOP

Arad: P-ța UTA, bl. U1-2, tel/fax: 057 / 271123; 271642; 289642
Timișoara: Str. Lucian Blaga nr. 3 tel/fax: 056 / 196684; 196845

AMD K6 2 550MHz, 32MB RAM, HDD 8,4GB, Monitor 15" digital, tastatură, mouse + mouse pad **409USD***

Copiator NP 6317 17copii / min, zoom 50-200% tavă 500coli **999 USD***

Calculator CANON cu ceas la achiziții peste 500 DM în luna Decembrie

Asigurăm Service cu personal autorizat CANON

*Prețurile nu includ TVA

Allianz Țiriac Asigurări S.A.

Mașina ta e asigurată pe anul 2001?

ARAD	str. I.C. Brătianu nr. 5/A Tel./Fax: 255.278; 254.683
LIPOVA	str. Mureșului nr. 1; Tel.: 563.058
SEBIȘ	str. Victoriei nr. 7D; Tel.: 422.068
CHIȘINEU-CRIȘ	str. T. Vladimirescu nr. 10 Tel.: 095/511.486
SÂNTANA	str. Muncii nr. 95; Tel.: 462.035

Poți să închei acum asigurarea obligatorie de răspundere civilă auto (RCA) la toate agențiile Allianz-Țiriac din județ.

Grăbește-te! Până la 31 decembrie 2000 beneficiezi de importante reduceri la plata integrală pentru tot anul 2001!

Cu ocazia Sărbătorilor de larnă, societatea Allianz-Țiriac Asigurări, invită persoanele fizice să participe la o acțiune promoțională cu premii constând în:

- *4* autoturisme *Dacia Super Nova*
- *5* televizoare color *LG*
- *5* frigidere *LG*
- *5* mașini de spălat *LG*

Completează chestionarul pus la dispoziție de oricare din unitățile noastre și vei participa, automat, la tragerea la sorți care va avea loc în data de 1 martie 2001. Lista câștigătorilor va fi publicată în cotidianul central Adevărul din 6 martie 2001.

INTERNET

D'art

conexiuni dial-up la **56 Kb/s**

90 linii telefonice digitale

ISDN la **64 - 128 Kb/s**

solutii Radio **64Kb/s - 1Mb/s**

informații la telefon: **280858**
modem: **201700, 201777**

S.C. "TAP-CON" S.R.L.

VINDE
- COLȚARE
- CANAPELE
- FOTOLII
- DORMITOARE PAT din producție proprie

ORAR ZILNIC 700 - 1900

ARAD, Str. Guttenbrunn nr. 124
Telefon 286.069; 094.767.315

FOTO STUDIO enigma Arad

S.C. **TERMOROH IMPEX** S.R.L.
Tehnică și echipamente de încălzire centrală

vă oferă:

- ◆Cazane (microcentrale) pt. încălzire centrală **BERETTA, TERMOMAX,** pentru case și apartamente, cu puteri cuprinse între **8-300 kw**
- ◆Convectoare cu gaz de perete și stative **FEG**
- ◆Radiatoare pt. încălzire centrală din oțel **DUNAFERR LUX-N** și **STAR**
- ◆Țevi din cupru **SANCO** și multistrat **HENCO, HAKA** și fitinguri aferente.
- ◆Robineți pentru radiatoare **COMAP, LUXOR** și sferici
- ◆Distribuitoare pentru instalații termice și sanitare **BIANCHI**
- ◆Vase de expansiune de la 8-1000 L **VAREM**
- ◆Robinetărie **KLUDI**
- ◆Filtre apă și gaz
- ◆Izolații termice pentru țevi **THERMAFLEX**
- ◆Sobe cu petrol **STOVER**

Executăm instalații termice și sanitare.

Magazin și depozit în Calea Aurel Vlaicu nr. 173, bl. 6D
Telefon/fax 057-271.828, 057-273.780

S.C. TRANSDARA S.A. ARAD

ANGAJEAZĂ

- ➤ *2 SOFERI pentru transport internațional de marfă (TIR).*
- ➤ *SOFERI pentru transport călători (categoria D).*

CONDIȚII: - vechime minim 5 ani;
- vârsta maximă 40 ani;
- să nu aibe contractul de muncă desfăcut disciplinar;
- să nu aibe întreruperi mai mari de 4 luni de la ultimul loc de muncă;
- domiciliul în Arad, Halmagiu și Ineu sau localitățile limitrofe, telefon.

Încheie : ASIGURĂRI OBLIGATORII DE RĂSPUNDERE CIVILĂ AUTO (R.C.A.) pentru toate tipurile de autovehicule.
Efectuează: Inspecții tehnice periodice (I.T.P.) și reparații pentru toate tipurile de autovehicule.

RELAȚII: la sediul firmei din str. L. Rebreanu 95 sau la tel. 256 308, 256 309.

DEPOZITUL CONSTRUCTION HOUSE

Arad, str. Pădurii nr. 49, tel.:254457

VINDE DIN STOC LA PREȚURI DE DEPOZIT!

☐UȘI METALICE (UȘI BLINDATE) ☐Tablă zincată ☐Oțel beton ☐P.C. ☐Placaj ☐PFL ☐PAL ☐BINALE (uși, ferestre - peste 20 modele) ☐Podele și lambriuri din brad ☐Parchet - fag ☐CAHLE-TERACOTĂ (mecanice și manuale) ☐Cărămidă șamotă ☐ȚIGLĂ - Târnăveni ☐Plăci azbociment ☐Bitum ☐Carton asfaltat ☐Carbid ☐Electrozi

Oferta specială
- LAMBRIURI PVC
- RIGIPS Import
- VATĂ MINERALĂ Import

PROGRAM:
LUNI-VINERI 8.00-17.00
SÂMBĂTĂ: 8.00-12.00

VIZITÂND DEPOZITUL NOSTRU VĂ PUTEȚI CONSTRUI O CASĂ LA UN PREȚ ACCESIBIL

S.C. INSTALSAN CONSTRUCTION COMPANY

ARAD, STR. PĂȘUNII
(spre Piața Soarelui) nr. 13, MICĂLACA
(aproape de cimitir) a deschis un

DEPOZIT DE MATERIALE

DE CONSTRUCȚII:
■ PAL ■ PFL ■ PLACAJ
toate grosimile
■ SOBE TERACOTĂ ■ UȘI ■ FERESTRE
■ BITUM ■ CARTON ASFALTAT
■ ȚIGLE ■ COAME ■ UȘI METALICE

INSTALAȚII SANITARE:
■ GRESIE ■ FAIANȚĂ ■ OBIECTE SANITARE

TELEFON 259088

PROGRAM zilnic: 8,00 - 16,00
sâmbătă: 8,00 - 13,00

DORIȚI O TÂMPLĂRIE MODERNĂ PENTRU CASA DVS.?
Tel. 210280

■ *Preferați ca această tâmplărie PVC cu sticlă termopan să fie de calitate și din import?*

Apelați la: **EXCLUSIV AL - PLAST**

■ *Casa dvs. poate avea de astăzi:*
UȘI, FERESTRE CU STICLĂ TERMOPAN!
Arad, str. Pădurii nr. 91A, tel./fax: 210280

AICI TOTUL ESTE IEFTIN ȘI DE O CALITATE DEOSEBITĂ!

(973863)

DAME de companie

În Arad, tinere sexy, rafinate, oferă companie, contacte și masaj erotic

Informații și programări 24h/24h la tel.: 8-911-77

13.500min

MATRIMONIALE

Doriți CĂSĂTORIE în GERMANIA? Domnișoare serioase, drăguțe, sunați cu încredere telefon 279251, 093 207 324. (32783)

Cetățean GERMAN, 43 de ani, caută pentru căsătorie ROMÂNCĂ, serioasă, între 25-30 de ani. Telefon 095.266.392. (33349)

VÂNZĂRI APARTAMENTE O CAMERĂ

Vând garsonieră, str. Simfoniei, bloc 243, confort I, etaj 2, îmbunătățită recent (gresie, faianță, balcon închis gresiat, telefon, cablu), bloc cu contorizare, 9.000 DM, nenegociabil. Telefon 095.513.104. (f. 1463244)

Vând garsonieră Bușteni, îmbunătățită, mobilată, 10.500 DM. Telefon 270856. (33253)

Vând urgent garsonieră cf. I, zona Miorița, bl. 240, et. III, neîmbunătățită. Telefon 261971. (33378)

Vând garsonieră, confort I, Micălaca, bl. 607, et. III, ap. 62, îmbunătățită total, faianțat, gresiat, ușă nouă, balcon închis, satelit, contorizat apă caldă și rece, preț negociabil. Telefon 094.128.907. (33377)

Vând apartament una cameră, zona Orizont, etaj III. Telefon 467341. (4433772)

Vând garsonieră Piața Soarelui, toate îmbunătățirile, preț 7.200 DM negociabil. Telefon 511499. (4059494)

Vând apartament 1 cameră, etaj I, Micălaca, îmbunătățit. Telefon 264763. (33515)

VÂNZĂRI APARTAMENTE DOUĂ CAMERE

Vând urgent apartament în casă, 2 camere, central, tot confortul. Telefon 093.501.153. (33166)

Vând 2 apartamente a câte 2 camere + dependințe, tip vilă, parter + etaj. Telefon 095 473 761. (32693)

Vând apartament 2 camere decomandate, etaj I Micălaca 300, 17.700 DM. Telefon 279718; 094.542.931. (33289)

Vând apartament 2 camere, ne(mobilat), et. IV, acoperiș cu țiglă, Maiakovski + închiriez spațiu central 500 mp. Telefon 280791, 231052. (33379)

Vând 2 camere, Intim, îmbunătățit total, 12.000 DM. Telefon 270856. (33253)

Vând apartament 2 camere decomandate, confort I, mobilat + garaj, Romanilor. Telefon 252030. (32284)

Vând apartament 2 și 3 camere, str. 6 Vânători. Telefon 251003; 255625; 221574; 094.709.052. (33018)

Vând apartament 2 camere, spațios, parter, zona UTA, ideal firmă, birouri, cabinet, etc, 23.000 DM negociabil. Telefon 095.260.383. (33039)

Vând apartament 2 camere, str. Predeal bl. 8, nr. 9/A, sc. E, ap. 2. Telefon 247308. (33218)

Vând apartament 2 camere, Confecții, 10.000 DM, negociabil. Telefon 223180, mobil 095 598 304. (32518)

Vând apartament două camere, decomandate, neamenajat, garaj, centru. Telefon 252906. (32911)

Vând apartament 2 camere, etaj III, Aleea Agnita, ultracentral. Telefon 092.287.419. (33465)

Vând apartament 2 camere, Ineu, central, etaj I. Telefon 057 - 511087. (33516)

VÂNZĂRI APARTAMENTE TREI CAMERE

Vând apartament 3 camere, ultracentral, parter, recondiționat la cheie. Telefon 094.844.356; 057- 289.537. (33231)

Vând urgent apartament 3 camere, decomandate, 95 mp, 2 balcoane închise, bloc contorizat, Aradul Nou. Telefon 288346. (33118)

Vând apartament 3 camere, Bd. Revoluției. Telefon 283679, 220178. (33369)

Vând apartament Vlaicu, 3 camere, bl. A.25, et. I, ap. 5. Telefon 273120. (33433)

Vând apartament 3 camere, garaj, în Palatul Cenad. Telefon 255215. (33461)

Vând apartament 3 camere, confort I, zona Lacului, contorizat apă caldă și încălzire, 29.000 DM, negociabil. Telefon 221165. (33275)

Vând apartament 3 camere, zona gării, 30.000 DM. Telefon 254514. (32553)

Vând apartament 3 camere, parter, cu balocn închis, instalații sanitare și electrice noi, marmură, garaj zidit cu autorizație construcții și canal auto, în zona str. T. Vladimirescu, preț 47.000 DM. Telefon 272445, 250264. (33495)

VÂNZĂRI APARTAMENTE PATRU CAMERE

Vând apartament 4 camere, ultracentral, zonă foarte liniștită, bloc cărămidă, etaj IV, preț fix 30.000 DM. Telefon 092.28.15.15, 412109. (33291)

Vând (schimb, variante) apartament ultracentral, 4 camere, decomandate, 2 intrări separate, 2 băi, 2 balcoane, contorizat, 35.000 DM. Telefon 250857.

Ocazie! Vând apartament central, 4 camere, preț unic. Telefon 285483. (33097)

Vând 4 camere, asociație, Romanilor, deosebit, 90.000 DM. Telefon 253364. (33253)

VÂNZĂRI CASE

Vând (schimb cu spațiu mai mic + diferență) CASĂ CENTRAL, subsol - parter - mansardă, excelentă birouri, cabinete, firmă, 59.000 DM. Telefon 250890. (31930)

Vând (schimb) casă în Vladimirescu, anexe, toate utilitățile, încălzire centrală pe gaz, telefon, grădină, teren agricol extravilan. Informații telefon 257130 sau 092 663 275.

Vând vilă nouă, central, la cheie, deosebită. Telefon 094 183 917, 253708. (33093)

Vând avantajos casă cu 3 camere, Iratoș. Telefon 249506, 095 317 956. (32879)

Vând urgent, ieftin și negociabil casă cu etaj + casă 4 camere, baie, bucătărie, grădină mare, 2 garaje, toate facilitățile, localitatea Vladimirescu, str. I. Slavici nr. 6, telefon 514044. (33102)

Vând casă mare, din cărămidă, în Nădlac, str. Victoriei nr. 12. Telefon 259299, 095 521 224. (33111)

Vând casă cu etaj + dependințe, zonă turistică, posibilități privatizare, preț negociabil (vilă). Telefon 095 473 761. (33143)

Vând (schimb) casă + brutărie, Bujac, cu apartament 2-3 camere, zonă centrală. Telefon 276619; 095.529.503. (32872)

Vând casă central, cu spațiu comercial amenajat. Telefon 279390. (33238)

Vând casă 4 camere + dependințe, Aradul Nou, încălzire proprie pe gaz, îmbunătățiri, preț convenabil. Telefon 057 - 278908; 057 - 211804. (33322)

Vând casă, localitatea Horia nr. 451, str. Principală, județul Arad. (33338)

Vând urgent casă nouă, netencuită, cu autorizație de construcție, racordată la apă, telefon, curent, cablu TV, aprobare gaze, zona Vlaicu. Telefon 057-232028, 092 750 997. (33371)

Vând casă în comuna Șimand, preț 5.000 DM, negociabil. Telefon 093 855 294. (33408)

Vând (schimb) urgent 2 case într-o singură curte sau numai una casă, cu apartament 2 camere + diferență, în orice zonă. Informații Vladimirescu, str. Eminescu nr. 31. (33454)

Vând casă mare 210 mp+100 mp, curte, gaz, încălzire, pivniță cu boltă, pod, curent mono și trifazic, singur în curte, Arad, str. Cosbuc nr.12A. Telefon 057/257335. (33358)

Vând casă cu grădină mare. Informații telefon 246891. (33324)

Vând casă în Livada nr. 264. Informații nr. 262. Telefon 057/412150. (33323)

Vând casă comuna Zimandul Nou, nr. 159, 10.000 + 10 DM/mp teren. Telefon 231279, 094.608.041.

Vând casă în construcție P+1 cu grădină 625 mp, Arad, str. Clujului, Pârneava, 45.000 DM negociabil. Telefon 251449. (32869)

Vând (schimb) casă + brutărie, Bujac, cu apartament 2-3 camere, zonă centrală. Telefon 276619; 095.529.503. (32872)

Vând casă nouă, 1996, stil occidental, tot confortul, 8.000 mp, loc la șoseaua principală în dotare abator + carmangerie, excelent pentru privatizare. Telefon 216092; 095.053.634. (31329)

Vând casă, anexe, curte, grădină mare, în Ineu, str. I.L. Caragiale nr. 14. Telefon 092.843.259. (4059498)

Vând casă cu grădină în Vladimirescu. Informații telefon 514814. (33513)

VÂNZĂRI SPAȚII

Vând hală industrială, Arad și în afara localității. Telefon 282514, orele 8-16. (c)

Vând gheretă, Piața Miorița, central, posibil orice activitate, aer condiționat, apă, canalizare, curent, intrări față, spate. Telefon 094.669.443. (33156)

Vând urgent spațiu comercial sau producție, 540 mp în Siria plus apartament de serviciu, 3 camere, bloc. Telefon 094.545.778. (33155)

Vând (închiriez) spațiu comercial 850 mp toate dotările. Telefon 094 798 000. (32771)

Vând gheretă comercială localitatea Olari nr. 276, anexă. Telefon 094.558.104. (33334)

VÂNZĂRI TERENURI

Vând teren intravilan, 1 ha, lângă Sere. Telefon 095 524 864.

Vând intravilan 420 mp, str. Ghioceilor nr. 43, 6.000 DM. Telefon 245646. (33455)

Vând teren lângă Sanevit, 1500 mp. Telefon 257664, după ora 19. (33359)

VÂNZĂRI AUTO

Vând convenabil RENAULT MEGANO 1996, Full Extra, 70.000 km bord. Telefon 257130, 092.663.275.

Vând microbus Fiat Diesel pentru marfă, stare bună, ieftin. Telefon 211491. (33232)

Vindem Volkswagen Transporter Boxer 8+1, în stare bună. Telefon 057/270177; 095.632.817. (33544)

Vând Opel Kadet Diesel, nr. 2 ani, 1989, stare perfectă, recent adus, 2950 DM; VW Passat benzină, stare bună, înscris fundație revoluționari, 2650 DM; BMW 524 TD, automatic, înscris 12 luni, 3600 DM, 1987. Telefon 222910; 094.522.034. (33539)

Nu-ți mai fă griji, CAUCIUCURILE de care ai nevoie, sunt la mine, IEFTINE și BUNE, toate dimensiunile, cu garanție, aduse din GERMANIA. Telefon 259339; 094.706.321. (32811)

Vând autoturism Opel Astra, 1992; Renault Laguna, 1995, înmatriculate p.f., stare perfectă. Telefon 092 237 792. (33499)

Vând ARO camionetă, motor Brașov, an 1990. Telefon 463082. (443470607)

Vând Renault 21 benzină, an 1989. Telefon 411245; 094.577.808. (33256)

Vând Mercedes 208 Diesel, 1986, recent adus, stare perfectă funcționare, pentru piese schimb. Telefon 092.463.688. (33287)

Vând Dacia nouă GTI, fabricație 1999, geamuri ionizate, închidere centralizată cu alarmă. Telefon 278552, mobil 094.204.077. (33304)

Vând Dacia 1410, anul 2000, în garanție, 7600 km la bord, pe injecție, preț negociabil. Telefon 093.512.516. (33318)

Vând urgent microbuz Ford 80 înmatriculat, motor defect, talon pierdut, preț 1.100 DM negociabil. Telefon 095.389.833. (4434713, 714)

Vând autoturism Daewo Cielo Gl berlină 4 + 1 uși, 1995, stare excepțională îmbunătățiri, preț 9.200 DM negociabil. Telefon 057 - 211804, 094.541.230. (33322)

Vând urgent Renault 18 Diesel, stare foarte bună, 3.500 DM negociabil. Telefon 260515. (33325)

Vând NISSAN BUS, 8 locuri, 2,3 Diesel, fabricat 1984, 4.900 DM, negociabil. Telefon 286996. (33295)

Vând VW PASSAT 1,8 benzină, fabricat 1990, 9.000 DM, negociabil. Telefon 286996. (33295)

Vând Peugeot 306D și Audi A6. Telefon 287662. (33269)

Vând tractor U445 DT. Informații telefon 531205. (33348)

Vând VW bus Transporter, Diesel, an fabricație 1983, motor schimbat 91, 3.000 DM, negociabil. Telefon 095 902 568. (33360)

Vând camion TIR Mercedes 1644, cu remorcă termoking, înscris, perfectă stare funcționare. Telefon 057-288100. (33399)

Vând (schimb) Alfa Romeo 75S, an 1986, numere Italia, 1.800 DM. Telefon 092 986 176 și 565189. (33392)

Vând tractor U-650, în stare bună, Pecica nr. 2249. telefon 468543. (33452)

Vând microbus Mazda Diesel sau schimb cu camionetă 6-7,5 tone (+diferență bani). Telefon 093.191.133; 093.191.132. (33344)

Vând Opel Astra TDi, an 1994, full option. Telefon 092.548.216. (33443)

Vând 2 taloane Mercedes 123; BMW 520; autoturism Opel Vectra 1993; Opel Astra kombi, 1992. Telefon 092.251.555. (33441)

Vând Ford Escort break, pe motorină, an 1992. Telefon 275842. (33435)

Vând disc GD 3,2 în stare bună, două baterii noi, preț 15.000.000 lei, negociabil. Informații telefon 561531. (5914604)

Vând Dacia break, an 1992, stare bună, CIV, preț 2.800 DM, negociabil. Telefon 219514; 093.742.266. (33193)

Vând Dacia 1304 Papuc, caroserie nouă, cauciucuri noi, autorizație specială, preț 2.100 DM. Telefon 214525. (33066)

Vând Tico 2 ani, 30.000 km, verde metalizat. Telefon 261619; 231493. (33255)

Vând Dacia 1310, an 1986, 1.550 DM. Telefon 271122; 094.606.812. (33284)

Vând TAF în stare de funcționare bună. Informații, localitatea Arăneag nr. 259. (33449)

Vând ARO 320 carosat. Informații la telefon 461198. (33476)

Vând motoare, motoare Diesel, mari reduceri de preț, la aproape toate tipurile de motoare Diesel și piese de schimb. Telefon 466530; 095.690.555; 094.982.989. (4433371)

Vând (schimb) ARO 243, cu tractor U 650. Informații telefon 095.389.778. (33348)

Vând camion 7 tone Saviem cu 3.500 DM. Localitatea Agrișul Mare, nr. 345. (33486)

Vând Hunday Galoper, fabricație 1999, motor 3000 cmc, benzină, 7 locuri, consum 12-13%. Telefon 095.600.464; 094.471.154. (33483)

Vând Dacia 1310 Breck SM 1986, stare foarte bună, preț 1.400 DM negociabil, Sebiș. Telefon 094.787.137. (4433067)

Vând Fiat Regata Combi D, 1986, persoană fizică sau schimb cu auto înmatriculat sau neînmatriculat + diferență, preț 3.500 DM negociabil. Telefon 094.698.573. (4059493)

Vând urgent tractor U 650 după RK sau schimb cu oi. Informații localitatea Avram Iancu, comuna Cermei, familia Jurj. (4434717)

VÂNZĂRI ELECTRO

Vând TELEVIZOARE color MICI și MARI, modele noi. Telefon 211491. (33232)

Vindem VITRINE FRIG, CAMERE FRIG, DULAPURI FRIG, garanție. Telefon 281384, orele 8-18. (32889)

Vând TELEVIZOARE color: NOKIA, BLAUPUNKT, SCHNEIDER, TELEFUNKEN etc. prețuri de la 1.000.000 lei, garanție. Telefon 289456; 092.239.242. (33237)

Vând Nokia 5110, 3210, 7110 și un laptop performant. Telefon 094 928 511. (33410)

Vând TELEVIZOARE COLOR, diferite modele. Telefon 280260. (33483)

Vând COMPUTER PENTIUM I - Compaq IBM Fujitsu, diferite configurații, prețul de la 4.000.000 lei, complet, cu monitor, tastatură, mouse. Telefon 280260. (33483)

Vând BOXE pentru COMPUTERE, diferite puteri, import Germania, prețuri convenabile. Telefon 280260. (33483)

Vând TV color 800.000 lei; mașină spălat automată 1.500.000 lei. . Telefon 275681. (32972)

DE SĂRBĂTORI, mari reduceri de preț, la MAȘINILE DE SPĂLAT AUTOMATE, pe care le importăm pentru dumneavoastră. Oferim garanție. Telefon 259339, 094 706 321. (32811)

În LUNA CADOURILOR vă oferim TV COLOR, telecomandă, calitate foarte bună a imaginii, prețuri accesibile. Oferim garanție. Telefon 259339, 094 706 321. (32811)

GAMA DE FRIGORIFICE (congelatoare, ladă, frigider) pe care v-o oferim vă ajută să consumați alimentele mereu proaspete. Oferim garanție. Telefon 259339, 094 706 321. (32811)

Vând CASE MARCAT FISCALE și CÂNTARE ELECTRONICE, omologate. Telefon 282829; 272727. (f. 1463195)

Vând televizoare color diferite modele, cu garanție. Telefon 219365, 093.380.028. (32608)

Vând TV color 100 - 300 DM cu garanție. Telefon 275277. (33023)

Vând congelator cu sertare, combină frigorifică și mașină de spălat automată cu garanție. Telefon 275277. (33023)

Vând televizoare: Grundig, Nokia, Telefunken, stereo, teletext, telecomandă. Telefon 264004. (33099)

Vând mașini de spălat automate, combine frigorifice, congelatoare, televizoare color, garanție, modele noi. Telefon 251392. (33100)

Vând mașină spălat automată, televizor color, cuptor microunde. Telefon 284604. (33116)

Vând calculatoare Pentium II și Pentium III, aparate foto profesionale, camere video digitale și telefone celulare. Telefon 092 983 970. (33135)

Vând televizoare color de la 1.000.000-3.000.000 lei, cu telecomandă. Telefon 093.955.806. (33183)

Vând casă marcat fiscală, nouă, „Colibri Carat", garanție. Telefon 277373. (33413)

Vând casă de marcat „Elca". Telefon 283561. (33453)

Vând lampă ultraviolete pentru bronzat, 100 DM. Telefon 223505; 095.614.873. (33457)

(Continuare în pagina 22)

(Urmare din pagina 21)

Vând televizoare color, garanție și stație 50Wx14 cu tuner. Telefon 251354. (33362)

Vând urgent televizor color Grundig, diagonala 69 cm și boiler electric nou, 80 l. Telefon 057/232028; 092.750.997. (33371)

Vând boxe noi 150 W, 3 căi. Telefon 092.253.236; 461479. (33273)

Vând calculator CX-486, Dx-S, 40 MHz ecran color EM 1440 LR, imprimantă Epson LX300 color. Telefon 461479; 092.253.236. (33273)

Vând TELEVIZOARE color PHILIPS cu garanție, CD Player auto, radio casetofon auto, amplificator auto, combine muzicale, radio casetofon cu CD, boxe 550 W, Deck casetofon amoplificator 2x200 W, termosuflantă electrică. Telefon 274118. (33191)

Vând congelator cu sertare no frost, combină frigorifică, ladă frigorifică, mașină de spălat automată BOCH, rot. 1200, vitrină frigorifică pe verticală și pe orizonată, piese pentru orice tip de mașină de spălat automată, cuptor cu microunde. Telefon 289667. (33191)

Vând combină frigorifică cu 2 uși no frost, cu dozator de gheață și apă rece, adus USA. Telefon 274118. (33191)

Vând TV color convenabil, calitate, str. Eminescu nr. 4. Telefon 092.464.674. (32248)

Vând TV color: Grundig, Nokia, stereo, teletext, 37-51 cm, an fabricație 1999 - 2000, cu un an de garanție, 150 - 300 DM. Telefon 274118. (31122)

Vindem diferite TELECOMENZI pentru televizor (170.000 lei), video, satelit, componente electronice. Telefon 092.368.868; 095.794.894. (mp)

Vând telefoane mobile Nokia 5110, încărcătoare, TV color. Telefon 271122; 094.606.812. (33284)

Vând Pentium 133/16/1, 026b și Pentium 100/16/540 Mb. Telefon 094.276.557; 271652. (33520)

Vând aparatură completă pentru club de internet. Telefon 275842. (33435)

Bând urgent TV color, nou, Thomas, cu teletext. Telefon 262704. (33556)

VÂNZĂRI DIVERSE

Vând PLASĂ GARD ZINCATĂ și NEAGRĂ, toate dimensiunile; CUIE; PLASĂ RABITZ; TABLĂ DECAPATĂ 0,4 și 1 mm; TABLĂ ZINCATĂ 0,4, ȚEAVĂ PĂTRATĂ, SÂRMĂ NEAGRĂ și ZINCATĂ, COTURI, BURLANE, str. Vrabiei nr. 4. Telefon 289997. (32983)

Vând convenabil blană vulpe argintie, mărimea 46-48. Telefon 094.391.896. (33368)

Vând ȚIGLĂ MARSILIA-PORTUGHEZĂ 5650 lei/buc; ȚIGLĂ jgheab 4800 lei/buc fabricată SIGHIȘOARA; CĂRĂMIDĂ EFICIENTĂ 290/245/150-7.300 lei/buc, PRAF MARMORĂ, TERASIT, MOZAIC, 850 lei/kg. Informații MÂSCA nr. 33. Telefon 531498; 093.817.690. (32570)

Vând termoteka Bereta cu coș, 900 DM și Turbo 1.200 DM, 24 KW sigilat. Telefon 094 249 933. (33382)

Vând BOLȚARI 10 modele, zgură și beton, PAVELE, BORDURI etc. Telefon 095.634.885. (31046)

Vând LEMNE FOC, la domiciliul clientului. Telefon 277027. (32294)

Vând expresouri cafea profesionale. Telefon 092.962.123. (32641)

Vând mașină Lancia Diesel, motocicletă Iava 350 cm, strung SNA 500, 3 m între chilnere, strung SNB 501, strung coreean, mașină găurit nouă, agregat sudură electrică. Aldea Ștefan, localitatea Pecica nr. 1236. (32954)

Vând LEMNE FOC tăiate, esență tare, la domiciliu. Telefon 276488. (32978)

Vând termoteka Beretta nouă și talon BMW, model 520, an 1990. Telefon 092 251 555. (33062)

Vând hârtie înnobilată, naturală, albă, scris, carton Mucava și altele. Telefon 092 463 688, 092 884 970. (33084)

Vând banzic Roman și motor Golf 1600 cmc, după capitală. Telefon 294, localitatea Socodor. (32881)

Vând LEMNE FOC 185.000 lei/mc, la domiciliu. Telefon 214010. (33314)

Vând baloți paie, localitatea Vinga. Telefon 094.623.460. (33310)

Vând malaxoare, diferite componente de patiserie. Telefon 094.350.894; 069-561428. (33314)

Vând LEMNE FOC esență tare, orice cantitate, la domiciliu. Telefon 245248. (33319)

Vând termoteka Nectra 24 KW, sigilată. Telefon 278778 sau 288135. (33339)

Vând malaxor și două cuve pentru brutărie. Telefon 531627, 095 525 579. (33336)

Vând urgent porci grași, 26.000 lei/ kg. Telefon 095 615 604. (33372)

Vând cazan de baie și 2 butelii galbene. Telefon 234002. (33404)

Vând injector pe gaz, italian, pentru încălzire. Telefon 094 120 782. (33406)

Vând mașină automată pentru ambalat produse alimentare granulate, paste făinoase. Telefon 095 635 072. (33412)

Vând termoteci gaz, instant baie, ofer un an garanție. Telefon 092 981 636. (33422)

Vând garaj metalic, betonat, autorizat, ușor accesibil, în aproprierea pieței Fortuna (str. Ștefan Luchian, în spatele blocului C.1). Telefon 236055 sau 271789.

Vând scutece adulți, mărime mare. Telefon 260487, după ora 17. (33442)

Vând haină blană veveriță, nouă, mărimea 46. Telefon 057/257156. (33405)

Vând garaj în Vlaicu (Fortuna). Informații telefon 093.548.883. (33393)

Vând bibliotecă din lemn masiv, Germania, stare excepțională. Telefon 278475. (33380)

Vând colțar piele negru, extensibil, Germania, model deosebit. Telefon 278475. (33380)

Vând aparat foto marca Carena 100 5X cu blit, 250 DM. Informații telefon 057/463031. (33465)

Vând oi iapă tânără, cocie și hamuri, localitatea Șiria str. Vlad Țepeș nr. 929. (33464)

Vând haină vulpe polară nr. 48-50 și haină astrahan. Telefon 289260. (33463)

Vând plasă sârmă zincată, Micălaca. Telefon 259892. (33458)

Vând binoclu 25x70 (44m-1000m). Telefon 057/232028; 092.750.997. (33371)

Vând ceasuri Seiko, originale, automatice, (damă, bărbătești). Telefon 253796, 094.952.564. (33221)

Vând termoteka Turbo Bereta Ciao, 25 KW, economă. Telefon 240603, 092 470 532. (33091)

Vând EUROBOLȚARI termoizolanți cu certificat calitate, 300x250x200 la 5.700 lei/buc. 1 mc-400.000 lei. Telefon 281491; 092.381.750. (32711)

Vând bicicletă 18 viteze producție germană, nouă. Telefon 289667. (33191)

Vând motocositoare pentru gazon, boiler electric 100 l. Telefon 274118. (33191)

Vând colțare, canapele extensibile și fotolii. Informații telefon 094.478.639; 264892. (32178)

Vând garaj metalic, zona Grădiște, bl. O, preț convenabil. Telefon 284480. (33146)

Vând termotekă Nectra 28 kw, calorifere, boilere și convectoare pe gaz. Telefon 253973, 093.727.470. (33280)

Vând CHERESTEA de STEJAR, uscată și CANAPELE, COLȚARE, DORMITOARE. Telefon 094.507.339, 275551. (32603)

Vând PARCHET fag ABURIT, uscat, grosimea 22 mm, pervazuri. Telefon 235271; 094.555.338. (32623)

Vând făină bl 80 import Ungaria, preț 6.800 lei/kg. Telefon 092.249.495. (33283)

Vând 35 litri țuică de mere, 35.000 lei/litrul, 50°, de calitate bună. Telefon 093.456.406. (33498)

Vând termotecă Vailant Combi. Telefon 275557 numai sâmbăta. (33494)

Vând banzic stas de fabrică rotile 800. Sat Horia nr. 594. (33504)

Vând haină de balnă marmotă lungă, nr. 44-46, cu păr scurt, lucios, maro, puțin roșcat, 250 DM. Telefon 256379. (33509)

Vând boia ardei iute, Chișineu Criș. Telefon 522180. (5334811)

Vând calorifere tablă, noi, germane, diferite dimensiuni pentru spații comerciale, hale, depozite. Telefon 248533. (33546)

CUMPĂRĂRI TERENURI, IMOBILIARE

Cumpăr spațiu ultracentral sau str. Eminescu, Mețianu, eventual preiau contract cu posibilitate cumpărare. Telefon 092 344 705. (33072)

Cumpăr apartament 3 camere, Alfa, et. I-III, plata pe loc. Telefon 092 606 527. (33400)

Cumpăr TEREN arabil în zona de centură sau Calea Zimandului. Telefon 092.275.645. (33473)

Cumpăr urgent casă în Arad, 2-3 camere, cărămidă, baie, gaz, grădină 1000 mp; ofer 25 - 33.000 DM. Telefon 280944, NUMAI după orele 15 - 17, IULIANA.

Cumpăr spații comerciale central sau ultracentral. Telefon 212466. (33487)

CUMPĂRĂRI AUTO

Cumpăr DUBIȚĂ VOLUM MARE 1987 - 1992. Telefon 092.230.306. (mp)

CUMPĂRĂRI DIVERSE

Cumpăr grâu, plata pe loc, 3.200 lei/ kg. Telefon 462342, 093 194 025. (4439711)

Cumpăr vaci și vițele cu plata pe loc. Telefon 095 390 375. (33120)

Cumpăr PORCI GRAȘI localitatea MÎSCA nr. 307; preț 26.000 LEI/KG. Telefon 057 - 531497; 094.774.649. (33121)

Cumpăr tăurași peste 120 kg. Teleofn 254832. (33505)

Cumpăr pene noi și vechi. Telefon 210863. (33511)

CERERI ȘI OFERTE DE SERVICII

Căutăm DANSATOARE pentru BAR NOAPTE, locuință asigurată în BUDAPESTA. Telefon 0036 302019652. (32906)

SOCIETATE COMERCIALĂ angajează MAȘINISTE cu experiență. Informații 094.810.192; 469842, după ora 17. (33467)

Caut FEMEIE îngrijit COPIL 2 ani. Telefon 286117, după ora 19. 833474)

„GABBIANO IMPEX" angajează CROITORI în piele-fețe încălțăminte, oferim bonuri de masă, salarizare deosebită. Telefon 284011; Școala UCECOM. (33192)

„ARCHIMINA" angajează VÂNZĂTORI metalo-chimice. Condiție: stagiul militar satisfăcut. Telefon 285200. (33150)

SOCIETATE COMERCIALĂ angajează OSPĂTARE, BARMANI. Telefon 214822. (33200)

Societatea „MANIVA", angajează ȘEF SECȚIE, CTC-istă și CONFECȚIONERE. Oferim bonuri de masă și decontăm abonamente. Telefon 256935. (32601)

SOCIETATE COMERCIALĂ angajează MECANICI mașini de cusut și GESTIONAR(Ă) piese de schimb cu cunoștințe de limba italiană. Informații telefon 057 - 287577; 057 - 287768. (33226)

DREAM TEAM Grădiște, str. Privighetorii nr. 1, angajează MUNCITOARE pentru TRIPLOK și CURĂȚAT FIRE. Rugăm seriozitate. Telefon 276474. (33293)

Angajăm CONSULTANT FINANCIAR. C.V. la C.P. 3/202 Oficiul Poștal Arad 3. (33488)

Angajăm OPERATOR evidență primară-contabilitate, limba maghiară-engleză, studii medii, serios, dinamic, experiență minimă. Telefon 287060 orele 13-16. (33517)

Angajăm AGENT VÂNZĂRI studii medii, dinamic, serios, perseverent. Telefon 287060, orele 13-16. (33517)

Angajez ȘOFER cu viză Schengen. Telefon 095.645.166. (33545)

FIRMĂ, angajează 2 VÂNZĂTOARE pentru raion CONFECȚII. Vârsta maximă 35 ani. Telefon 095.528.588. (33553)

PRESTĂRI SERVICII

S.C. NEVADA COM S.R.L.

NOU

- Instalăm termoteci pentru încălzire
- Instalăm și sigilăm contoare de apă caldă și rece
- Asigurăm materialele necesare

Relații la telefon 280.284, 093.392.022

EXECUT GARANȚIAL: tapetări, zugrăveli, faianțări, gresieri, tencuieli, instalații sanitare. Telefon 261062; 240494. (33437)

„ANA - FRIG" repară la domiciliu: FRIGIDERE, CONGELATOARE; garanție un an. Telefon 210420. (33508)

Autorizat metrologic, MONTEZ, SIGILEZ, VÂND contoare apă apartament. Telefon 531373. (33194)

Reparații FRIGIDERE, CONGELATOARE, la domiciliu, garanție 6-12 luni. Telefon 243765; 094.867.352. (32646)

„SILDOR PROD" execută ieftin, reparații FRIGIDERE, CONGELATOARE; garanțial. Transport gratuit. Telefon 057 - 270622. (f, 1462622)

„DAMAR" repară mașini spălat automate, import, românești. Telefon 270518; 098.602.722. (33177)

Începeți MILENIUL cu permis ABCDE la Școala CARMEN. Telefon 255445. (33195)

LABORATOR DENTAR, execut lucrări dentare: DINTE-70.000 lei; PROTEZĂ-400.000 lei. Telefon 092.769.444. (33484)

DECUPĂRI, STRĂPUNGERI, găuri în betoane; autorizat execut INSTALAȚII CONTORIZARE, plata în rate. Telefon 514859. (33445)

REPARĂM, TAPIȚĂM: canapele, colțare, scaune, rolete, domiciliul clientului. Telefon 219514; 093.742.266. (33507)

Execut TRANSPORT MARFĂ PERSOANE (intern, Ungaria) Mercedes 4 tone - autoturism. Telefon 092.465.091. (33502)

„IZOREX" execută lucrări HIDROIZOLAȚII, garanție 10 ani; instalații sanitare. Vindem, montăm și sigilăm contoare apă caldă și rece. Telefon 057 - 279193; 057 - 259389; 094.612.877. (33521)

DIVERSE

CABINET STOMATOLOGIC dr. DRIJMAN înscrie pentru MEDIC DE FAMILIE. Telefon 230112, str. M. Stănescu nr. 6. Program: luni, marți, joi - orele 16-20; miercuri-vineri, orele 9-13. (32743)

REVELION 2001 - CASA ARMATEI, cu orchestră. Telefon 214401. (33085)

Pierdut ROTTWEILER mascul, coada netăiată, nevaccinat. RECOMPENSĂ MARE! Telefon 250495. (33268)

OFER VALUTĂ ÎMPRUMUT. Telefon 093 473 896. (32794)

NOU! Vrei să ȘTII ce LEGI APAR, dar nu vrei să cheltuiești 3.500.000 lei pe publicațiile oficiale? Cu doar 2,2 $/lună noi te ținem la curent. Telefon 094.276.557; 274121. (33466)

ALEXIL aduce: CREDINȚĂ, ARMONIE, PROSPERITATE, SUCCESE. Consultații distanță. Telefon 056-130236; 01-2524562; 092.200.147; 094.528.876. (30788)

În data de 19 decembrie 2000, ora 12, se va vinde la licitație publică imobilul situat în Arad, str. Alecu Russo nr. 4. Prețul de strigare este de 690.000.000 lei și licitația se va ține în Arad, str. Bd. Gen. Vasile Milea - Judecătorie, camera 55. (33506)

TURISM

„Pletl"

Vă oferă:
zilnic spre Germania
PASSAU - REGENSBURG - NURNBERG - HEILBRONN - STUTTGART - KARLSRUHE - HEIDELBERG - WURZBURG -FRANKFURT - MAINZ- GIESSEN.
SERVICII: călătorie în autocare noi, moderne; 2 bagaje gratuite; însoțitoare de bord;
o masă caldă în Ungaria.
Informații și înscrieri la AGENȚIILE PLETL: ARAD, telefon 057-252291, LIPOVA telefon 057-561377, 057-563011; TIMIȘOARA, telefon 056-200119; LUGOJ, telefon 056-359651; RESIȚA, telefon 055-224904. (c. 18)

SEMO TOUR ARAD

vă invită să petreceți REVELIONUL atât în țară: BĂILE FELIX, BĂILE HERCULANE, STÂNA DE VALE, VATRA DORNEI BALVANYOS cât și în străinătate: TUNISIA, CROAȚIA, SLOVENIA etc. Bilete de avion, asigurări medicale, carte verde, asigurări obligatorii auto și orice alte servicii turistice. Telefon 283311, 282877. (c.)

REVELIOANE și SCHI! KOTOR la MAREA ADRIATICĂ:430 DM; KOPAONIK la schi: 540 DM și multe alte oferte! Telefon 213220, „MONTANA TOUR", B-dul Revoluției nr. 31.

(Continuare în pagina 23)

(Urmare din pagina 22)

SCHIMBURI

Schimb casă 2 camere, grădină, cu apartament bloc zona gării + diferență. Telefon 283679. (33396)

ÎNCHIRIERI

Ofer spre închiriere SPAȚIU COMERCIAL amenajat, 58 mp, str. I.C. Brătianu (fostă 30 Decembrie). Telefon 259765; 095.873.086. (33139)

Închiriez spațiu comercial, B-dul Revoluției, lângă Teatru, 125 mp. Telefon 256314; 095.611.323, după ora 18. (33147)

Închiriez urgent apartament central, bun pentru privatizare, birouri, cabinete, etc. Telefon 093.501.153. (33166)

Caut să închiriez apartament 2 camere, mobilat, Vlaicu-Micălaca. Telefon 253326. (33171)

Ofer spre închiriere spațiu 100 mp, termen lung, pentru activități comerciale, depozit, stradă principală, toate dotările. Telefon 284013, seara. (33196)

Închiriez spațiu comercial pe str. Meținu, 45 mp. Telefon 285777, 094 191 507. (33374)

Închiriez apartament central, parter cu ieșire la stradă pentru cabinet, birou, firmă. Telefon 251461, mobil 094.507.211. (33460)

Închiriez apartament două camere, mobilat, tot confortul + garaj. Telefon 278120. (33300)

Ocazie! Închiriez spațiu comercial, ultracentral, km.O. Telefon 092.253.236; 252389. (33273)

Ofer pentru închiriere apartament 2 camere, lângă teatru, spațioase, 300 DM. Telefon 281195; 272317. (33068)

Ofer spre închiriere 40 mp spațiu central + garaj. Telefon 262608. (33207)

Închiriez birouri; suprafața 220 mp (4 birouri, recepție, sală ședințe) Subcetate, pe șoseaua de centură spre Timișoara. Telefon 092.249.495. (33283)

Închiriez apartament 3 camere, mobilat, 2 băi, 2 balcoane, garaj, zona Vlaicu. Telefon 275826, 094.937.107. (33519)

Ofer spre închiriere 2 camere + baie, ultracentral, în curte. Telefon 223455. (33530)

† DECESE †

Cu adâncă durere în suflet anunțăm încetarea din viață într-un tragic accident a iubitei noastre mame, bunici și străbunici

NICODIN ROZALIA,

în vârstă de 73 ani. Înmormântarea va avea loc sâmbătă, 16.12.2000, în localitatea Șagu nr. 341. Familia îndoliată și greu încercată.

Cu adâncă durere anunțăm încetarea din viață a celui ce a fost tată și socru

SFĂT IOSIF.

Înmormântarea va avea loc la Cimitirul Pomenirea, azi 15.12.2000, la ora 13. Familia îndoliată.

Cu nemărginită durere în suflet, anunțăm încetarea din viață a celui ce a fost fiu, frate, cumnat

HUMA MIHAI,

în vârstă de 47 ani. Înmormântarea va avea loc azi, 15.12.2000, ora 14, la Cimitirul ETRNITATEA. Îl deplânge mama, sora, cumnatul, nepoții și toate rudele.

Cu adâncă durere anunțăm încetarea fulgerătoare din viață a bunului nostru soț, frate, cumnat și unchi,

CIGIREAN GHEORGHE,

în vârstă de 71 ani. Ceremonia de înmormântare azi, 15 decembrie 2000, ora 13, de la domiciliu la Cimitirul GAI. Soția îndoliată.

Cu adâncă durere anunțăm încetarea din viață a iubitului nostru soț și tată,

VESA IOAN,

în vârstă de 66 ani. Înmormântarea va avea loc astăzi, 15 decembrie 2000, ora 15, la Cimitirul Eternitatea. Dumnezeu să-l odihnească în pace! Familia îndoliată: soția, fiii și nora.

† SERVICII FUNERARE †

NON STOP (la orice oră)
„RO-STYL COMPANY"

Firma noastră este PRODUCĂTOARE DE SICRIE, cu magazin în: ARAD, str. M. Eminescu nr. 4 (vizavi Cinema MUREȘUL), telefon 057-211929, 094.537.715. EFECTUĂM SERVICII: spălat, îmbrăcat, îmbălsămat și transport cu personal calificat. ASIGURĂM MINIM: 8 modele de SICRIE din LEMN MASIV (nu din PAL sau furnir); SICRIE CU MÂNERE și ȘURUB (nu se bat cuie), SICRIE LUX, 5 modele LENJERIE DECES (respete), LENJERIE DE LUX, cruci lemn și metal. ACCESORII: catafalc, steag, prosoape etc. INTERMEDIEM: fanfară, colaci, colivă etc. FIIND PRODUCĂTORI, AVEȚI AVANTAJUL UNOR PREȚURI MINIME și POSIBILITATEA DE A PLĂTI ÎN RATE. Ofertă: sicriu stejar (cruce, respete) - 1.000.000 lei. ANGAJĂM PERSONAL. (c.)

SC „NOSFERATUM" SRL,

ARAD, str. Ghiba Birta nr. 26, telefon 270437; Non stop 094.554.874, NĂDLAC, str. 1 Decembrie, nr. 4, telefon 092.922.337.

NON - STOP
SERVICII FUNERARE COMPLETE.

SICRIE, RESPETE, CRUCI (prețuri de producător). ACCESORII: prosoape, batiste, panglică neagră, baticuri, mânere, lumânări, catafalc, șfesnice, steag de doliu. SERVICII: capelă, spălat, îmbălsămat, îmbrăcat, transport intern și internațional. Asigurăm colaci, colivă, coroane, jerbe, fotografii profesionale, fanfară, organizăm pomeni. OFERTA BRAD: sicriu brad, respete, cruce - 900.000 lei. Transportul sicriului la domiciliu este gratuit!!!

ANGAJĂM ȘOFER. (c. 44)

† CONDOLEANȚE †

Suntem alături de familia MUSCĂ DUMITRU în marea durere pricinuită de decesul tatălui său. Sincere condoleanțe! Familia Gornic. (33491)

Asociația de locatari bloc 323 Micălaca, este alături de familia ȘTEFAN în marea durere pricinuită de decesul fiului lor. Sincere condoleanțe! (33493)

Colectivul Biroului de Analiză Costuri de la SC „IMAR" SA Arad, este alături de familia ing. COSTIN FLORIN, la decesul bunicii. Sincere condoleanțe! (33496)

Suntem alături de familia MUSCĂ DUMITRU în marea durere pricinuită de moartea tatălui său

MUSCĂ GHEORGHE.

Dumnezeu să-l odihnească în pace! Serviciul Financiar-Contabilitate SC „IMAR" SA. (33512)

Mulțumiri Comunității Evreilor, rudelor, vecinilor, prietenilor, tuturor celor care au fost lângă mine în tristele momente ale pierderii mamei

ZUCKERMANN MARGARETA.

Fiica Agi. (33523)

Suntem alături de vecina noastră ZUCKERMANN AGNETA la pierderea mamei și-i transmitem sincere condoleanțe. Asociația de locatari, Micălaca bloc 150. (33522)

Împărtășim durerea colegului nostru OARCEA SORIN și-i transmitem sincere condoleanțe. Colegii de la Firmele Grupului „CODLEA". (33554)

Mulțumim tuturor colegilor și prietenilor din Arad care au fost alături de noi în marea durere pricinuită de dispariția, după o lungă și grea suferință, a celei care a fost mama și bunica noastră dragă,

dr. MUSTAȚĂ VALERIA,

din Oradea. Familiile îndoliate: MUSTAȚĂ DAN și DUCU. (33367)

† COMEMORĂRI †

Duminică, 17 decembrie, se împlinește un an de când s-a stins din viață, iubita noastră mătușă,

ELENA MLADIN,

pe care cu tristețe o pomenim mereu, păstrând-o în inimile noastre cu tot ce a avut mai frumos și bun. Nepoții: Natalia și Bogdan din Timișoara. (33547)

Cu durere în suflet anunțăm că astăzi, se împlinește un an de la trecerea în neființă a scumpului nostru soț, tată, socru și bunic

BLIDAR FLOREA.

Slujba de pomenire va avea loc sâmbătă, 16.12.2000, ora 11, la Catedrala Ortodoxă. (33215)

Tristă și neuitată este data de 17 decembrie, când se împlinesc 9 ani de când ne-a părăsit pentru totdeauna

FICA VASILE (NICU),

cel care a fost soț, tată, socru, bunic, ginere, cumnat, unchi și cuscru. Dumnezeu să-l odihnească în pace! Soția Ivanca cu familia. (33337)

„DEDI dragă", miercuri, 3 ianuarie, se împlinesc 2 ani de când ne-ai părăsit pentru totdeauna, cel care ai fost

CONSTANTIN IOAN.

Nu vom uita niciodată, dragostea și blândețea ta pentru familie, nepoți, strănepoți. Dumnezeu să te odihnească în pace! Soția Desenca și familia. (33337)

Se împlinesc 6 săptămâni de la decesul iubitului nostru soț, tată, socru și bunic

REZBAN PAVEL.

Parastasul va avea loc, duminică, 17 decembrie 2000, la Biserica Ortodoxă din HĂȘMAȘ. Familia îndurerată. (33350)

Marți, 19 decembrie, se împlinesc 6 săptămâni de la decesul lui

ION GHEORGHE GOGU.

Parastasul va avea loc, duminică, 17 decembrie la Biserica UTA. Familia îndurerată ZANA și ANA. (33361)

Cu durere în suflet amintim împlinirea unui an de la trecerea în eternitate a iubitei noastre mame, bunică, străbunică, soră,

CRIȘAN ELENA.

Slujba de pomenire va avea loc sâmbătă, 16 decembrie 2000, la ora 11, la Biserica Ortodoxă Șega II (UTA). În veci nemângâiate familiile: FARKAS, LUCACI, CRIȘAN. (33430)

Azi, 15 decembrie,

OALA DOREL

ar fi împlinit 37 ani, dacă moartea nu l-ar fi răpit dintre noi. În loc de „La mulți ani!" îți spunem cu lacrimi în ochi „Dumnezeu să te odihnească în pace". Nu te vom uita niciodată. Tata, mama, sora, cumnatul. (33459)

Cu nemărginită durere anunțăm împlinirea a 6 săptămâni de la decesul prematur al iubitului nostru fiu, frate și nepot,

POPA DACIAN OVIDIU.

Parastasul va avea loc, sâmbătă, 16 decembrie 2000, ora 12, la Biserica Ortodoxă din SÂNICOLAUL MIC. Familia îndoliată. (33470)

Un moment de reculegere și aducere aminte la împlinirea a 20 ani, respectiv 9 ani de la trecerea în eternitate a părinților mei dragi

CZMOR PETRU și CZMOR MARIA

(născută DARIDA). Dumnezeu să-i odihnească în pace! Fiica. (33471)

Cu durere în suflet

anunțăm împlinirea a 6 săptămâni de la pierderea celui care a fost

CIUMA IOAN.

Parastasul de pomenire va avea loc, sâmbătă, 16 decembrie 2000, ora 10,30, la Biserica Ortodoxă de pe str. Renașterii, Micălaca. Familiile îndoliate, Ciuma, Sîrb, Irimia. (33475)

Duminică, se împlinesc 2 ani de zile/ de dor și de suspine/ De când soț, tată, **MISTRA GHEORGHE** nu mai vine/ Să stăm și să povestim/ Despre noi cum mai trăim/ Te așteptăm tati să vii/Doar o zi printre cei vii/ Și apoi tu poți să pleci/ În grădina celor drepți". Toți cei dragi ție: soția Maria, fiu Ionel și fiica Gabriela. (334819)

Cu adâncă durere amintim împlinirea unui an de la decesul celei care a fost cea mai bună soție, mamă, bunică și soră

CRIȘAN FLORICA.

Dumnezeu s-o odihnească în pace! Parastasul de pomenire va avea loc duminică, 17.12.2000, la Biserica din Sânicolaul Mic. (33489)

Cu durere în suflet amintim împlinirea unui an de la trecerea în neființă a scumpei noastre mame, soții și fiice

ELENA DRAGOȘ.

Parastasul va avea loc duminică, la Biserica Ortodoxă din comuna Vladimirescu. Dumnezeu să o odihnească în pace! Fiica Roxana, soțul Octavian, mama Veronica. (33498)

Se împlinesc 6 luni de când ne-a părăsit scumpa noastră nepoată

RUS ADRIANA - FLORICA

din BERECHIU. Cu adâncă durere te vom plânge mereu, mătușile tale Mărioara și Lucreția precum și verișoara ta Anica Crișan din Austria. (33503)

A trecut un an de dor și durere de când scumpul meu soț

SERGIU IONESCU

a plecat lăsându-mă singură. Parastasul de pomenire, duminică, 17 decembrie 2000, la Biserica Sârbească din Gai, ora 11,30. Soția. (33514)

Reamintim celor care l-au cunoscut, apreciat și iubit, că se împlinesc 6 săptămâni de la trecerea în neființă a mult iubitului nostru soț, tată și bunic

col. (r.) BECHEANU ION.

Slujba de pomenire va avea loc la Catedrala Ortodoxă, sâmbătă 16 decembrie 2000, ora 14,30. Dumnezeu să-l ierte și să-l odihnească în pace! Soția Iustina, fiica Veronica și fiul Mircea cu familiile. (33510)

Duminică, 17 decembrie 2000, se împlinesc 10 luni de când ne-a părăsit pentru totdeauna, răpusă de o necruțătoare boală, cea care a fost buna și mult iubita noastră

TATIANA MOCANU,

lăsând în inimile și sufletele noastre un imens gol, lacrimi și durere. Draga noastră: fiul, soțul, părinții, fratele, cumnata, socrii și toți cei care te-au iubit, ne rugăm bunului Dumnezeu să-ți vegheze odihna ta de veci. În aceeași zi, la ora 12,45 va avea loc sfințirea monumentului funerar din Cimitirul Pomenirea. (33500)

În prag de sărbători, aducem un trist colind și o ramură de brad, la mormântul celui ce a fost fiu, soț și tată,

ing. DOMOCOȘ EMIL IOAN,

la un an de la trecerea în eternitate. Dumnezeu să-l odihnească! Parastasul duminică, 17.12.2000, ora 12, la Biserica Ortodoxă SÂNTANA (Satu Nou). Familia. (4434719)

Au trecut 6 luni de lacrimi și durere de când ne-a părăsit cel care a fost

VESALON CORNEL,

la numai 48 de ani. Am vrea să fii din nou în viață, să ne aduni în jurul tău, să ne dai sfaturi și povețe iar noi să te iubim mereu. Parastasul va avea loc în data de 17.12.2000, la Biserica Ortodoxă CONOP. Nu te vom uita niciodată! Soția, copiii și nepoții. (33525)

Cu durere în suflet anunțăm că azi se împlinesc 6 luni de când a plecat în veșnicie scumpa noastră soție și mamă,

RUS FLORICA ADRIANA.

Rugăm pe bunul Dumnezeu să te odihnească în pace! Te vom plânge mereu: soțul VIOREL și fiul ADRIAN. (33552)

● PRODUCE ȘI MONTEAZĂ UȘI ȘI FERESTRE DIN PVC
ARMAT CU PROFILE TROCAL GERMANIA
● PRODUCE ȘI VINDE GEAM TERMOPAN
LUCRU NEMȚESC

SATLINE

SALON DE EXPOZIȚIE:
ARAD, PIAȚA MIHAI VITEAZU
BL. M 7, PARTER
TEL./FAX. 057/25 14 61; 094 50 72 11

CONTOARE DE APA NUMAI LA

aem

O idee excelentă ! Montat în locuința Dvs., investiția se amortizează în jumătate de an. Contoarele noastre de apă rece și caldă corespund standarelor interne și internaționale, sunt de nivel european și sunt omologate și acceptate de BRML.
La cerere, asigurăm și montarea contoarelor !

Calea Buziașului 26 TIMIȘOARA Internet: http://www.aem.ro
e-mail: Sales@aem.ro.
ARAD, magazinul „Luxten Lighting"
Str. Horia 11 TEL. 057 / 255 274

DANONE
Lider mondial în sfera produselor lactate proaspete
ANGAJEAZĂ
AGENT DE VÂNZĂRI ÎN ARAD

Responsabilități:
● va raporta direct șefului de sector;
● va crea și menține bune relații comerciale cu clienții în scopul comercializării într-o nuanță atractivă a gamei noastre de produse;
● va livra produsele la punctele de vânzare.

Cerințe:
● minim studii medii;
● vârsta maximă 32 ani;
● posibilitate și disponibilitate de a lucra program prelungit;
● carnet de conducere categoriile B și C;
● experiență în vânzări și distribuție.

Persoanele interesate sunt rugate să trimită Curriculum Vitae până la data limită de 22.12.2000 la adresa: DANONE PDPA ROMANIA SRL, str. Nicolae Canca nr. 96, sector 2, 72512 București, Fax 01-2402240.
(6654964)

Societatea Comercială
ROSKO TEXTIL SRL
Curtici Zona Liberă
angajează:

INGINER profil electronică, care să îndeplinească următoarele condiții:
● vechime în muncă minimum 3 ani
● cunoștințe de Lb. Engleză
● cunoștințe operare PC
● posesor carnet de conducere categoria B
ȘOFER care să îndeplinească următoarele condiții:
● vechime în muncă minimum 5 ani
● cunoștințe minime de Lb. Engleză
● disponibilitate la un program prelungit.
C.V. și cererile se trimit la tel./fax: 465.628

S.C. "BENDEA" S.R.L.
VINDE PRIN MAGAZINELE
din B-dul Revoluției 26-38, Telefon: 231853;
Liviu Rebreanu 68, Telefon: 250905
CONTOARE APĂ CALDĂ ȘI RECE - 440.000 lei/buc.

■ GRESIE color cal. I - preț de fabrică, adaos 0
■ FAIANȚĂ color cal. I - preț de fabrică, adaos 0
■ BATERII BAIE
■ Obiecte sanitare
■ Căzi baie
■ BOILER ■ Fitinguri
■ ȚEAVĂ ZINCATĂ ȘI NEAGRĂ
■ ȚEAVĂ PVC colac PE 20-63 și fitinguri aferente
■ TABLĂ ZN decapată și NG
■ Țeavă HENCO și FITINGURI
■ CARBID ■ TUBURI PVC
■ ȚEAVĂ DIN CUPRU și fitinguri din cupru.
(5550949)

Pentru cei care doresc să-și petreacă noaptea ce marchează începutul unui nou mileniu.
S.C. PARC S.A. ORGANIZEAZĂ REVELION 2001
într-o ambianță plăcută și în spații modernizate (Restaurant și Discotecă), beneficiind de un program artistic diversificat, de un mediu rafinat și de servicii de înaltă clasă.
Tariful este de 1.500.000 lei/persoană.
VĂ AȘTEPTĂM CU DRAG!
Informații și înscrieri la telefon 280.820 int. 329, 280.672.

S.C. „PARPLAST" S.A.
Sighetu Marmației
SCOATE LA VÂNZARE
activele situate în incinta din str. Avram Iancu nr. 22

Suprafața totală	- 13.724 mp
Suprafața construită (spații de producție și depozitare, spații administrative, spații comerciale)	- 5.139 mp

Cei interesați pot obține informații la telefoanele: 062/311683 sau 062/311043.
(1463260)

BIROTICĂ
Leximis Splaiul Gen. Gh. Magheru Bl. 329B (Micalaca) Tel./Fax: 057/270111; 270100, Arad
☞ Tehnică de calcul - PC compaq - imprimante HP, EPSON
☞ Copiatoare MINOLTA
☞ Seifuri
☞ Mobilier de birou
☞ Mașini de numărat bancnote
☞ Centrale telefonice SOLOMON

S. C. MANITOBA TEX S.R.L.
Angajează: MECANIC pentru mașinile de cusut
CONDIȚII:
● bărbat;
● stagiu militar satisfăcut;
● experiența în domeniu constituie un avantaj.
Telefon: 250505,
Fax: 281322.
ADRESA:
Str. Ursului nr. 21.

SYSROM S.A.
Arad, Str. Mareșal Ion Antonescu 32
ANGAJEAZĂ:
● Inginer de sistem (experiență minim 1 an, cunoștințe temeinice Novell, Windows NT, 95, 98, Linux - UNIX).
● Programatori pt. dezvoltare aplicații Oracle (studii superioare calculatoare/informatică, cunoștințe bune SQL eventual și Oracle, avantaj cunoscători Java).
● Administrator baze de date Oracle (cunoștințe bune Windows NT).
● Programator pt. dezvoltare-întreținere aplicații e-business (studii superioare calculatoare/informatică, cunoștințe bune Java, SQL)
Rugăm persoanele interesate să depună CV-ul la sediul nostru. Relații suplimentare la tel. 250889 sau 093229050.

TERRA
GRĂBEȘTE-TE
Trimite și tu:
* două ambalaje de zahăr, orez, gris, fasole sau gris de porumb.
* cinci ambalaje de semințe la O.P. 8, C.P. 140, Arad, sau pune plicul într-una din urnele pe care le poți găsi în magazine.
Mai sunt 6 zile până la:
SUPER EXTRAGEREA TERRA
din 21 DECEMBRIE
Marele premiu un AUTOTURISM DACIA
3 TELEVIZOARE COLOR
5 combine muzicale cu CD
plus alte 20 premii
Un produs MIBO IMPEX

OFERTĂ SPECIALĂ
ZENNER
de luna cadourilor!
Pachetele promotionale ZENNER - CADOUL IDEAL pentru întreaga familie!

"... deoarece fiecare picătură contează!"
În luna decembrie la noi ninge cu SURPRIZE ȘI CADOURI:

● CONTOARE LA PREȚ REDUS
● Calitate superioară
● CADOURI pentru toți clienții
● Servicii ireproșabile

Vă așteptăm la magazinul de desfacere ZENNER!
Str. Mareșal Antonescu nr. 32, Tel. 25.08.89, Fax 25.11.64
Luni - Vineri 7.30 - 18.00
Sâmbătă 8.00 - 12.00
Str. Lacului
Bd. I. Antonescu 32

BANCA ROMÂNĂ PENTRU DEZVOLTARE
GROUPE SOCIÉTÉ GÉNÉRALE
Azi vă oferim cardul VISA Electron
"Ia-ți VISA pentru lume"
Sucursala Județeană ARAD
Bd. Revoluției nr. 5-7
Telefon 253.280

ADEVĂRUL
COTIDIAN INDEPENDENT ARAD
Anul XII, nr. 3183
Sâmbătă, 16 decembrie 2000 ● 12 pagini ● 3000 lei ● e-mail: adevarul@arad.ro
BRAT Publicație auditată în semestrul II 1999
Tiraj mediu zilnic vândut: 34.958

WEST BANK
B-dul Revoluției nr. 88, 2900 ARAD
AGENT WESTERN UNION | MONEY TRANSFER
Cel mai rapid mod de a prim bani din întreaga lume!

GĂINARI ȘI HABARNIȘTI

După spusele unor analiști plătiți de fosta putere, vina pentru votul în proporție surprinzătoare în favoarea Partidului România Mare și a lui Corneliu Vadim Tudor o poartă acei ziariști care i-au criticat pe guvernanții al căror mandat a expirat o dată cu recentele alegeri. Faptul că Puterea cederisto-pedisto-udemeristă i-a adus pe români în sapă de lemn nu ar fi influențat votul românilor pentru justițiarul tribun, ci ziariștii care au criticat lamentabila administrație. În opinia acestor slugi plătite din ban public, vinovați pentru felul în care votează românii sunt cei care critică comportamentul abuziv al clasei politice. Scribii cu pricina suferă de orbul găinii, fiind în imposibilitate să vadă cât de jos a fost coborâtă ștacheta pentru moralitatea parlamentarului român. Asemeni unor găinari mărunți, în cea mai înaltă instituție a Puterii se găsesc pungași mărunți gata să te lase fără portmoneu dacă nu ești atent. Vestea hoției la care a fost supus cunoscutul parlamentar timișorean Viorel Coifan are darul să ne arate cât de josnici sunt unii dintre făcătorii noștri de legi din Parlamentul României. Pentru cei care nu au aflat până acum, precizăm că parlamentarul timișan a constatat că i-a dispărut haina de piele lăsată într-un cuier. Câteva minute mai târziu, în timp ce aștepta liftul, a zărit haina sa pe mâna unui „confrate". I-a luat-o de urgență, dar a omis să-l legitimeze pe hoț, așa că numele acestuia nu este cunoscut. Păcat! Ar fi ajuns celebru în toată lumea. Căci unde s-a mai pomenit ca în elita politică a țării să pătrundă infractori de drept comun. Hoți de buzunare?

ȘTEFAN TABUIA

(Continuare în pagina 4)

TRINITY VREA TOATĂ ASTRA

Pag. 3

Trăind în Arad

AMERICANII KYLE ȘI MICHAEL KOOB DESCOPERĂ ROMÂNIA

◆ O schimbare în viață numită România ◆ De ce americanii bogați fac acte de caritate ◆ „Nimeni nu mă crede că am făcut zacuscă"

Pag. 6

Foto: ONORIU FELEA

ȚIGANII DIN ȘEITIN SE CEARTĂ PENTRU BANII SENATORULUI ONACA

Pag. 5

Surpriza RomTelecom pentru începutul mileniului

TARIFELE SERVICIILOR TELEFONICE - MAJORATE CU 11,72%

Pag. 4

Foto: ONORIU FELEA

După ce Rapid a câștigat „procesul" cu UTA

LUPAȘ REFUZĂ ORICE DECLARAȚIE ÎN „CAZUL BOTIȘ"

● Președintele FRF, Mircea Sandu zice că-i golănie ce s-a întâmplat în Comitetul Executiv

Pag. 7

ALGLASS
TAMPLARIE DIN ALUMINIU SI P.V.C.
USI SI FERESTRE DIN PVC DECEUNINK-BELGIA
PRETURI SI CALITATE DE EXCEPTIE
Str. Roșiori nr. 26; Tel./Fax: 289053
Piața Spitalului Bl. 1D; Tel/Fax: 253868

CALENDAR

Sâmbătă, 16 decembrie

▼ Astăzi, Soarele răsare la ora 7 și 31 de minute și apune la ora 19 și 35 de minute.

▼ Au trecut 350 de zile din acest an. Au mai rămas 16 zile până în 2001.

▼ **Praznicul zilei: Biserica ortodoxă:** Sf. Prooroc Agheu; Sf. Mc. Marin; Sf. Teofana Împărăteasa; **Biserica romano-catolică:** Adelaida; **Biserica greco-catolică:** Sf. Pf. Agheu.

A venit BARZA!

La Arad: Birta Denisa Emanuela, **Balogh** Gabriel, **Lăzărescu** Andreea, **Popa** Raul, **Oancea** Ovidiu Eduard, **Ana** Cătălin, **Capățână** Vlad.

AU PLECAT DINTRE NOI!

Maruşca Cornel (1934); Moisă Marinca (1926); Olah Pavel (1941); Puia Petru (1936); Bonchiș Maria (1925).

PREȚUL AURULUI

Banca Națională: Pentru gramul de aur de 24 K, prețul cu ridicata - 221.710 **lei**, iar prețul de achiziție - 199.539 Prețuri valabile ieri.

Piața neagră - Aur 14 K: cumpărare - 110.000 lei/g, vânzare - 125.000 lei/g. **Aur 18 K:** cumpărare - 130.000 lei/g, vânzare - 160.000 lei/g.

ACTUALITATEA CULTURALĂ

TEATRU

Teatrul de Stat prezintă sâmbătă, 16 decembrie, spectacolul cu piesa „Un tramvai numit dorință" de Tenesse Williams, regia artistică Radu Olăreanu.

CINEMATOGRAFE

Dacia: Unde dai și unde crapă (SUA) 9,30; 11,45; 14; 16,30; 19

Mureșul: Misiune imposibilă 2 (SUA) 10; 12; 14; 16; 18

Arta: Plăcinta americană (SUA) 15; 17; 19

Sala mică: Al 6-lea simț (SUA) 15,30; 18

Progresul: Mumia (SUA) 16

COLINDE ȘI CLOPOȚEI

Ieri, la redacția ziarului nostru, au venit să ne aducă mesajul Crăciunului elevi de la Liceul baptist, însoțiți de **dl. profesor Ioan Rediș**. Ei ne-au prezentat întâi un buchet de cântece din repertoriul internațional, apoi cinci piese „în transcriere" pentru clopoței acordați cromatic, încheindu-și programul cu tradiționale colinde românești. Având șansa ca în programa de învățământ să fie inclusă muzica, tinerii cu evidente calități native - membri ai corului și formației de clopoței - și le cultivă, îndrumați de profesorul Rediș, astfel încât la ei cântatul înseamnă sincronizare, claritate, ordine.

Foto: ALEXANDRU MARIANUT

Vernisaj

În perioada 16 decembrie - 15 ianuarie la sediul U.D.M.R. (str. A. Russo nr. 6) veți putea viziona expoziția de picturi personale ale artistului Simon Miklós, din Szeged. Vernisajul va avea loc astăzi, 16 decembrie, orele 11,00.

MODIFICĂRI ÎN CIRCULAȚIA TRENURILOR

Centrul Comercial Călătorii Timișoara informează publicul călător că apar unele modificări în circulația trenurilor.

Astfel, trenul accelerat 1835/1834 va circula pe relația Timișoara Nord- Aradu Nou-Arad-Oradea-Cluj Napoca-Iași, în loc de Arad-Oradea-Cluj Napoca-Iași - având următoarele repere orare: Timișoara Nord plecare 05,36, Aradu Nou sosire 06,15 - plecare 06,17 - Arad sosire 06,34 - plecare 06,54, apoi va circula conform mersului publicat în broșura „Mers tren" valabil pe anul 2000-2001, iar trenul accelerat 1744/1749 va circula pe relația Iași-Cluj Napoca-Oradea-Arad-Aradul Nou-Timișoara Nord în loc de Iași-Cluj Napoca-Oradea-Arad, având următoarele repere orare: pe distanța Iași-Cluj Napoca-Oradea-Arad va circula conform mersului publicat în broșura „Mers tren", valabil pe anul 2000-2001: Arad sosire 20,40 - plecare 21,06 - Aradu Nou sosire 21,23 - plecare 21,24 - Timișoara Nord sosire 22,06.

N. BODRAN

METEO

Vremea se va răci. Cerul va fi temporar noros. Izolat, va ploua în cursul zilei, iar noaptea precipitațiile vor fi mixte, favorizând producerea poleiului. Vântul va sufla moderat cu intensificări temporare din N-V.

Dimineața, în zonele joase se va semnala ceață.

Temperaturi maxime: 4 la 7°C; **Temperaturi minime:** -3 la 0°C.

Meteorolog, DANA GĂVRUȚĂ

CURSUL VALUTAR*

– VALORI ÎNREGISTRATE IERI, 15 DECEMBRIE 2000

Denumirea valutei	BNR	BCR		BRD		Banca Transilvania		Banca Agricolă		Bursa neagră	
		C	V	C	V	C	V	C	V	C	V
Dolar	25592	25520	25378	25350	25800	25500	25770	25500	25710	25400	25600
Marca	11735	11309	11774	11435	11830	11450	11610	11450	11650	11200	11500

HOLOGRAF, LA ARAD

Astăzi, la Casa de Cultură va avea loc lansarea albumului „Holografica". Arădenii îi vor putea urmări într-un concert „live" pe cei de la **Holograf**, începând cu ora 19,00.

Interesant este că, până acum albumul a avut un succes fulminant, înregistrând un record de vânzări.

„ADEVĂRUL" VĂ ASCULTĂ

La telefonul dimineții, 280944, între orele 9-12

☎ **Unde-i logica?! Domnul F. I.** din Chișineu-Criș sesizează: „Am fost să-mi achit factura pentru curent și mi s-a spus că cei care sunt la zi cu plata facturilor nu pot să plătească decât marțea și joia. Numai cei care sunt restanți pot să plătească în orice zi de luni până vineri. Aș vrea să-i întreb -care este logica acestei situații?"

☎ **Acte „șterpelite"**

Doamna Achim Ecaterina de pe str. Blajului, reclamă: „Pentru că nu mi-am plătit întreținerea pe timp de trei luni, administratoarea a dat buzna în casă la mine și mi-a luat buletinul și certificatul de naștere. Acum, nu mai vrea să mi le înapoieze, până nu-mi plătesc cheltuielile. Nu cred că așa ceva este legal."

☎ **Ce reguli au jandarmii?!**

Domnul Ovidiu din Aradul Nou sesizează: „În data de 13, luna aceasta, mă plimbam cu bicicleta pe Malul Mureșului. Niște jandarmi m-au prins și mi-au dat amendă. După câteva minute a mai trecut un băiat cu o bicicletă, dar acestuia nu i-au făcut nimic. Mă întreb, dacă pe mine m-au oprit și tot în același loc, pe cealaltă persoană de ce n-au amendat-o? Ce reguli au ei?"

Redactor de serviciu, N. BODRAN

Echipa de serviciu

GABRIELA GROZA - *secretar de redacție.*
Bianca Felea, Adela Homorâceanu, Ioan Leac, Dina Rujan, Ramona Vidulescu – *tehnoredactare computerizată.*
Anca Bugariu, Diana Dutu, Doina Jurcă, Aurica Telcian – *corectură.*

UTILITARE

FARMACII DE SERVICIU

În acest weekend este de serviciu cu program non-stop, **Farmacia 71**, din Piața Avram Iancu, telefon 280979.

● Farmaciile Nr. 72 B-dul Revoluției nr. 80, **Sinapis** - Bd. Revoluției, nr. 88 lângă Noul Stil, telefon 282369, **„Noua Farmacie"**, str. Andrei Șaguna, nr. 15, telefon 948 sunt de serviciu cu program non-stop.

URGENȚE STOMATOLOGICE

... asigură Cabinetul din str. Crișan (în spate la Gionelli), program non-stop. Telefon: 2537

● În zilele de sâmbătă și duminică, urgențe stomatologice asigură și cabinetul din B-dul Revoluției nr. 62, ap. 17, între orele 9,00-19,00. Telefon: 256665.

ÎNREGISTRĂRI ÎN CAZ DE DECES

Biroul de Stare Civilă - decese face înregistrări după următorul program: sâmbătă și duminică, între orele 9,00-11,00, luni, orele 8,00-12,00. Tel. 281850.

ADEVĂRUL

COTIDIAN INDEPENDENT ARAD

Editor: S.C. ADEVĂRUL S.R.L. Arad

COD FISCAL R 1681938 ● COD SICOMEX 19.604 ● CERTIFICAT J 02/1886 / 31 X 1991 ● COD SIRUES 020956601 ● ISSN 1220 - 7489

Redacția și administrația: 2900 Arad, Bd. Revoluției nr. 81. Telefoane: SECRETARIAT - 281802, fax 280655, 280625; ADMINISTRAȚIE - CONTABILITATE - 281797; MICA PUBLICITATE - 210775; MAREA PUBLICITATE - 280904; CLUBUL PRESEI - 280989.

Consiliul de administrație: președinte - **DOREL ZĂVOIANU,** telefon 281802, 280625; vicepreședinte - **MIRCEA DORGOȘAN,** telefon 210776; membri: **DOREL BARBU,** telefon 281797; **NICU COJOCARU,** telefon 280904; **MIRCEA CONTRAȘ,** telefon 280854.

Colegiul de redacție: MIRCEA CONTRAȘ (redactor-șef); MARCEL CANCIU (șef secție foto), telefon 281701; ALEXANDRU CHEBELEU (șef secție sport), telefon 281701; NICU COJOCARU (șef secție publicitate) telefon/fax: 280904; GABRIELA GROZA (secretar general de redacție), telefon 280854; VASILE FILIP (șef secție cultură-învățământ), telefon 281855; 280003; SORIN GHILEA (șef secție tineret) telefon 281855, 280003; IOAN IERCAN (șef secție politică), telefon 280943; DORU SAVA (șef secție social-economic), telefon 281738; ȘTEFAN TABUIA (șef secție actualități), telefon 281855; 280003; DOREL ZĂVOIANU (președinte al Consiliului de administrație), telefon 281802, 280625.

Tiparul executat la S.C. MEDIAGRAF S.A. ARAD, str. Feleacului F.N., telefon 250902, fax 250920

„Adevărul" poate fi citit și pe Internet la adresa http://adevarul.arad.ro

HOROSCOP

Sâmbătă, 16 decembrie

Berbecul (21.03-20.04). În acest weekend singurătatea vă este favorabilă în toate domeniile mai puțin în cel sentimental.

Taurul (21.04-20.05). Aveți un fler formidabil; reușiți să citiți gândurile partenerului și să-i anticipați dorințele.

Gemenii (21.05-20.06). Vă așteaptă un sfârșit de săptămână liniștit în care clipele de relaxare vor fi mai multe decât de obicei.

Racul (21.06-22.07). Indiferent de situație nu vă izolați de lume, deoarece aveți nevoie de un permanent sprijin moral.

Leul (23.07-22.08). Nimic spectaculos, ieșit din comun, nici o umbră nu vă tulbură seninătatea spiritului.

Fecioara (23.08-22.09). Zilele acestea veți fi un „om cu bani"

MOCHETA

Arad, Piața Gării
Telefon 235221
Vinde și montează mochetă la prețuri cu o reducere de 10-20%

și dacă veți ști să-i tazaurizați eficient, vor face și pui.

Balanța (23.09-22.10). Meditațiile și planurile se pot concretiza în aceste zile când sunteți sub o zodie relativ norocoasă.

Scorpionul (23.10-21.11). Frământările pe care le aveți în dragoste se vor termina curând cu un deznodământ mai mult sau mai puțin fericit.

Săgetătorul (23.11-21.12). Orgoliul și temperamentul dvs. sunt direcționate spre proiecte îndrăznețe.

Capricornul (22.12-19.01). Vă așteaptă cheltuieli neprevăzute pe care trebuie să le tăiați de pe listă dacă vreți să mai rămâneți cu bani.

Vărsătorul (20.01-19.02). Sunteți într-o continuă căutare a purității, lucru pe care ar trebui să îl cunoască și partenerul dvs.

Peștii (20.02-20.03). Visați prea mult la partenerul ideal și uneori confundați personajul adorat cu o imagine ireală.

TRINITY VREA TOATĂ ASTRA

Trinity Industries este acționar majoritar la Astra-Vagoane Arad. Firma americană deține 65,64% din capitalul social al fabricii arădene. De curând, ea a lansat o ofertă publică de preluare a pachetului de 34,36% din acțiunile Astra-Vagoane. Oferta este valabilă până pe 18 decembrie și se derulează prin Bursa de Valori București. Trinity cumpără titlurile Astra Vagoane la prețul de 1.000 lei pe bucată.

G. C.

Negocierile s-au încheiat, dar

FPS NU A VÂNDUT CE MAI AVEA LA MONEASA

După o lună și jumătate de negocieri, între FPS Arad și firma timișoreană Petrobanat Holding, pentru vânzarea a 28% din acțiunile societății Moneasa S.A., acestea s-au încheiat fără nici un rezultat. **„N-am fost de acord cu condițiile lor"**, spune **Doru Sever Puia**, directorul FPS Arad.

G. K.

CONCERT DE COLINDE ȘI OBICEIURI DE CRĂCIUN

Duminică, 17 decembrie, de la ora 16,00, pe scena Palatului Cultural, va avea loc un concert de colinde și de obiceiuri de Crăciun. Participă: soliștii Cornelia Căprariu Roman, Rodica Ardelean Onița, Malvina Nagy, Tiberiu Crișan, Petru Ursulescu, Tiberiu Bota; colindători din Petriș, Corbești și Obârșia, corurile „Eutheerphe" și „Voci de primăvară" ale Liceului „Sabin Drăgoi", grupul vocal - instrumental din Vârfurile, colindători și pițărăi din Secaș. Acompaniază orchestra populară „Rapsozii Zărandului", condusă de Petrică Pașca. Invitatul de onoare al spectacolului este celebrul taragotist **Dumitru Fărcaș.**

Încasările sunt destinate pentru construcția noii catedrale ortodoxe a Aradului.

CERCETAȚI ÎN STARE DE LIBERTATE

Au fost identificați și sunt cercetați în stare de libertate, numiții:

● **Șopt Angela,** care în calitate de patron la S.C. „ANGELA EXIM" SRL **Ineu** și **Katai Florentina**, contabilă la aceeași unitate, au încasat suma de 9.930.000 lei, reprezentând TVA, care a fost înregistrată pe cheltuieli. Sunt cercetate pentru săvârșirea infracțiunilor de evaziune fiscală.

● **Ardelean Cocuța,** (27 ani) și **Ardelean Ramona,** (24 ani), ambele din **Ineu**, care, fiind cercetate într-un proces civil la judecătoria din localitate, au depus mărturie mincinoasă.

● Sunt cercetați pentru săvârșirea infracțiunii de abandon de familie, numiții: **Sasu Ioan**, (36 ani), din Mocrea, **Covaci Adam**, (37 ani), din Ineu și **Banciu Dumitru** din Argeș, fără forme legale în **Ineu**, care, cu rea credință, nu și-au achitat pensia de întreținere pentru copiii minori.

● **Opreț Cristian,** (28 ani), din Arad, care în calitate de agent distribuție la S.C. „INFINITY LACTATE" SRL Arad, și-a însușit din gestiune, folosind în interes personal, suma de 11.564.605 lei.

B.O.

În așteptarea lui Moș Crăciun

Sărbătorile de iarnă înseamnă pentru noi toți bucurie în suflet. Pentru copii, zilele care urmează se confundă cu așteptarea lui Moș Crăciun.

D-na învățătoare Angela Deliman, cadru didactic la clasa I de la școala primară din Șeitin, a ținut să marcheze într-un mod mai aparte acest eveniment.

Sala de clasă a fost împodobită cu rămurele de brad, globuri și beteală. Duminică seara, copiii vor împodobi un brăduleț și, în prezența părinților, vor colinda și vor prezenta o scenetă intitulată chiar așa: „În așteptarea lui Moș Crăciun".

Cu contribuția părinților, copiii vor primi mici cadouri constând în dulciuri, cărți cu povești etc.

S. AMBRUȘ

AMENZI

Poliția Rutieră a aplicat 146 de amenzi în valoare de 16,7 milioane lei, au fost ridicate în vederea suspendării șapte permise de conducere, din care două pentru conducere sub influența băuturilor alcoolice, numiților: Ursuțiu Marcel (Arad) și Koleu Tona Yordanov (cetățean bulgar). S-a organizat și o acțiune pentru disciplinarea pietonilor care trec prin locuri nepermise, 18 dintre aceștia fiind amendați.

Întrucât vremea se anunță a fi capricioasă în zilele acestui sfârșit de săptămână, lt. Emil Moțiu (Birou Poliție Rutieră) recomandă automobiliștilor mai multă prudență, păstrarea distanței regulamentare între autovehicule până la limita evitării oricărui pericol. Este de preferat evitarea conducerii autovehiculelor făcând exces de viteză.

O. BULZAN

Ieri dimineață, la Arad

ACCIDENT MORTAL

Ieri dimineața, în jurul orelor 6,00, a avut loc un accident rutier mortal. P.I. (43 ani) a surprins cu automobilul și a accidentat mortal o persoană de sex masculin cu identitate necunoscută. Victima se angajase în traversarea străzii printr-un loc nepermis, fără să se asigure în prealabil. Cercetările Poliției continuă în vederea identificării persoanei decedate. Iată care sunt semnalmentele bărbatului în cauză: statură atletică, înălțime 1,75, greutate 70-75 kilograme, față rotundă, tuns scurt, vârsta aproximativă 28-32 de ani. Îmbrăcămintea: pantaloni de blugi albaștri, geacă neagră de piele, pantofi sport.

B.O.

ȘI ÎN PENITENCIAR SE FACE ȘCOALĂ...

Alin (19 ani), **Bogdan** (18 ani) și **Giovani** (18 ani) învață la școala din Penitenciar, deși au depășit vârsta majoratului. În momentul în care au fost arestați, cei trei, nu terminaseră opt clase. Acum, când majoritatea tinerilor de vârsta lor învață pentru examenul de bacalaureat, cei trei se pregătesc pe rupte pentru testele de la „capacitate". Interesant e că profesorii lor îi laudă, spunând că au șanse mari să treacă la acest examen.

Bogdan și Alin au fost arestați pentru furt, iar Giovani pentru comiterea infracțiunii de distrugere. Ei mai au încă 12 colegi deținuți, care sunt în același an de studiu, dar se pare că nu sunt la fel de silitori...

OLIMPIU BULZAN

MĂSURI PRIVATIVE DE LIBERTATE

Au fost identificați și cercetați în stare de reținere, arest preventiv sau încarcerați, numiții:

● **Lazăr Nicolae-Ioan** (17 ani) și **Pop Adrian** (19 ani), ambii din **Alba**, care călătorind cu trenul pe relația **Ineu-Arad**, l-au lovit pe C.C., sustrăgându-i portmoneul cu suma de 250.000 lei.

● **Șerban Ioan-Cristian** (27 ani) din **Arad**, a racolat în vederea trecerii frauduloase a frontierei de stat, un număr de patru persoane.

Împotriva sus-numiților, Parchetul a emis mandate de arestare preventivă pe timp de 30 de zile.

● **Baba Dănuț**, de 20 ani, din **Mâsca**, are de executat patru ani de închisoare pentru furt.

La Nădlac

POLIȚIA A CONFISCAT 1200 DE PETARDE

În urma unei acțiuni organizate de către Poliție pe raza orașului Nădlac au fost confiscate 1200 de petarde. Totodată au fost amendați cu câte 150.000 lei numiții: **Bertie Constantin-Ion** (25 ani) din Mâsca, **Faur Petru** (29 ani) și **Ștefan Florentina** (26 ani), ambii din Arad.

La Astra Vagoane Călători

ACȚIONARUL MAJORITAR S-A SCHIMBAT

În cadrul Adunării Generale Extraordinare a Acționarilor societății Astra Vagoane Călători, desfășurată joi, 14 decembrie, a fost prezentată noua structură a acționariatului. Dacă până acum acționarul majoritar (cu 76,70%) era societatea Xedox Exim din Arad, aceasta mai are 25,70%, restul de 51% - pachetul majoritar - fiind acum în posesia societății Tristar din București.

Francisc Mate, director general al Xedox Exim, spune: „Noi colaborăm cu Tristar de mai multă vreme; am considerat că împreună cu ei putem scoate mai bine fabrica din situația în care este. Suntem siguri că în curând fabrica va ajunge pe linia de plutire."

G. KNAP

FABRICĂ DE LENJERIE INTIMĂ

De curând, Primăria Șeitin a semnat un contract economic cu un investitor italian care intenționează să deschidă în localitate o secție de croitorie pentru lenjerie intimă. Firma își va desfășura activitatea în incinta fostei cooperative de consum.

La confecționarea lenjeriei vor lucra 40 de femei, 20 dintre ele efectuând momentan un stagiu de pregătire la Pecica, unde mai există o firmă similară.

S. AMBRUȘ

Distribuitor Autoriz dialog

4 $*/lună

DIALOG INEDIT

- vibratie
- apelare vocala
- ceas
- bioritm
- calendar

Mos Craciun face totul posibil !

Pentru orice abonament cu minute incluse participi la marea tombola Dialog!

15 autoturisme plus alte 2001 premii

RENAULT Clio Symbol

Alcatel one touch easy DB

începând cu 589.000* lei * fără TVA

începând cu 679.000* lei * fără TVA

ROMCOM Arad str. Eminescu nr. 3

shop ■■■■■ Tel: 057 214 551; 094 608 044

B-dul Revoluției 176 - Agenția de Turism Zarandul

Surpriza RomTelecom pentru începutul mileniului

TARIFELE PRACTICATE DE ROMTELECOM SE VOR MAJORA, ÎN MEDIE CU 11,72%

Tarifele practicate de RomTelecom se vor majora, de la 1 ianuarie 2001, în medie cu 11,72%, după ce în cursul anului 2000 serviciile telefonice s-au scumpit cu peste 26%, a anunțat, ieri, conducerea companiei.

Un abonament pentru linia telefonică principală cu 100 de impulsuri incluse va costa 139.000 de lei, mai mult cu 15.000 de lei față de prețul actual. De asemenea, abonamentul cu 50 de impulsuri incluse va avea un tarif de 113.000 lei, față de 99.000 lei în prezent, în timp ce abonamentul fără impulsuri incluse va costa 85.000 lei, față de 71.000 lei la ora actuală.

În cazul liniei telefonice comune, noul tarif al abonamentului cu 100 de impulsuri va fi de 113.000 lei, în creștere cu 10.000 lei. Pentru un abonament cu 50 de impulsuri se va plăti 88.000 lei, față de 78.000 lei în prezent, iar pentru cel fără impulsuri, tariful va fi de 59.000 lei, față de 49.000 lei în vechea grilă de tarifare.

Prețul unui impuls telefonic este menținut la 595 de lei. Nemodificate rămîn și tarifele pentru instalări de linii telefonice principale, taxele de instalare fiind reduse la jumătate.

Principala noutate constă în schimbarea palierelor orare și a duratei impulsului, atît pentru convorbirile locale, cît și pentru cele interurbane, inclusiv cu Republica Moldova. În zilele lucrătoare, ziua se împarte în trei paliere orare, față de patru paliere orare în prezent: între orele 7.00 și 16.00, între orele 16.00 și 22.00, respectiv între orele 22.00 și 7.00. Sîmbăta este adusă, din punct de vedere al tarifării, la regim de duminică. De la 1 ianuarie 2001, traficul telefonic realizat în week-end va fi structurat pe două paliere orare: 7.00-22.00, respectiv 22.00-07.00, ceea ce va conduce la practicarea unor prețuri mai reduse pentru convorbirile locale și interurbane. Spre exemplu, prin noile tarife, o convorbire telefonică realizată sîmbăta în intervalul 7.00-22.00 se va taxa cu 1 impuls la 120 de secunde, față de 1 impuls la 60 de secunde cît reprezintă nivelul taxării percepute în prezent pentru convorbirile efectuate în intervalul orar 7.00-15.00.

Convorbirile interurbane se vor ieftini cu 15% prin modificarea duratei și a cadenței impulsului. Între orele 7.00-16.00, convorbirile interurbane sunt taxate cu cinci impulsuri pe minut, între 16.00-22.00 cu patru impulsuri pe minut, iar între 22.00 și 7.00 cu trei impulsuri pe minut. Și în acest caz, sîmbăta este adusă la regim de duminică, ceea ce înseamnă că între orele 7.00 și 22.00 se vor taxa cîte patru impulsuri pe minut, față de cinci impulsuri pe minut în prezent.

Ultimele majorări ale tarifelor RomTelecom au avut loc la 1 aprilie, cu 17,62%, respectiv la 1 iulie, cu 7,37%.

Pe scena Teatrului de Stat

AMIFRAN ȘI-A LUAT RĂMAS BUN DE LA ANUL 2000

Trupa de teatru francofon AMIFRAN s-a despărțit de anul 2000, prin două spectacole oferite profesorilor, părinților, colegilor. Joi, 14 decembrie, au urcat pe scena Teatrului de Sat din Arad trupa **Mini Amifran**-ilor, conduși de doamnele profesoare Irina Lazin și Viorica Moise. Candoarea micuților de la Școala Generală nr. 22 și de la Liceul Pedagogic a fermecat și juriul festivalului AMIFRAN care, anul acesta, le-a acordat un premiu special pentru spectacolul cu „Spărgătorul". Un intermezzo muzical a fost asigurat de un grup vocal de la Școala generală nr. 22, orchestrat de prof. Magdalena Lödi, care a interpretat câteva cântece de Jo Dassin. **Les Aînés Amifran** au prezentat ultima lor producție „Tom Jones", o dramatizare de David Rogers după romanul omonim al lui Henry Fielding, în regia Alexandrei Didilescu. Un spectacol bine închegat, plin de vervă, un spectacol în care plăcerea de a juca (în limba franceză) a celor 18 actori este evidentă.

Amfiran-ul are deja nouă ani, anul viitor împlinește un deceniu. Ce pregătește pentru aniversare președintele AMIFRAN, **Florin Didilescu**? „În 2001 mi-aș dori mult să adun toate generațiile Amfiran, să se expime din nou pe scenă. La Festivalul de anul viitor vom privi spre viitor, amintindu-ne de rădăcinile din trecut. Vor fi momente în care vom reactualiza spectacole care au fost și oameni care au trecut pin Amfiran. Sper că generațiile trecute vor avea plăcerea de a veni la izvoare, de a evoca. Aștept cu mare emoție octombrie 2001".

CĂTĂLINA LATU
Foto: ONORIU FELEA

Premiile Uniunii Scriitorilor - Filiala Arad, pe anul 1999

Ieri seara, la Casa Neuman a avut loc decernarea premiilor Uniunii Scriitorilor - Filiala Arad, pe anul 1999. Un juriu format din Gheorghe Schwarz (președinte), Vasile Dan și Florin Bănescu a decis acordarea următoarelor premii:

- Proză: **Horia Ungureanu** - „Fântâna Matei și Maria"
- Poezie: **Francisc Vinganu** - „Blestemat de cocoși"
- Dramaturgie: **Ion Corlan** - „Șansa"
- Publicistică și istorie literară: **Iulian Negrilă** - „Presa literară românească arădeană"

Premiul pentru debut a fost acordat de Consiliul Județean lui **Petre Grozav**.

GĂINARI ȘI HABARNIȘTI

(Urmare din pagina 1)

Asemenea întâmplări năucitoare sunt posibile datorită carențelor sistemului nostru democratic, între care la loc de cinste se află votul pe liste de partid. Așa se face că în Parlamentul român au intrat numeroase personaje dubioase. Pungașul domnului Coifan nu este singurul infractor cu imunitate parlamentară. Printre aleșii noștri se află numeroși clienți ai Parchetului și ai tribunalelor, deținători de numeroase și grele dosare penale. Mulți dintre cei vizați de organele de Poliție și-au asigurat liniștea la adăpostul imunității în fața legii. Pentru cei care au furat cu zecile de miliarde, nu este prea greu să-și cumpere un loc eligibil pe listele de partid. Încât n-avem a ne plânge că în Parlament avem numai găinari mărunți. Presa abundă de nume sonore, cu mai multe dosare penale pe rol.

Să fim însă obiectivi până la capăt și să recunoaștem, așa cum ne cer slugile plătite ale fostei Puteri, că nu toți parlamentarii noului legislativ sunt infractori. Mai mari ori mai mărunți. Într-adevăr, în afară de hoți, în Parlamentul României mai sunt și ... habarniști. Oameni politici total ignoranți, care nu au habar cu ce se mănâncă acest produs numit politică. Irina Loghin nu știe nici măcar partidele din opoziție. Pentru ea nu este câtuși de puțin clar ce este un parlamentar și cu ce fel de daraveluri se ocupă dumnealui, nu știe ce este cu Puterea și cu Opoziția, ce hram poartă una sau alta și cu ce se mănâncă asemenea delicatese. Și de la asemenea oameni așteaptă românii legi drepte, simple, clare, aplicabile! De la asemenea capete luminate așteptăm să fim conduși cu competență pe drumul integrării în Uniunea Europeană și în NATO. De la găinari și de la habarniști așteptăm izbăvirea, la 11 ani de la dărâmarea sistemului dictatorial. Unsprezece ani de uriașe transformări pe calea democrației, dar cu serioase minusuri la capitolul calitatea omului politic.

ORGANIZEAZĂ TÂRGUL
DARURI DE CRĂCIUN
12-18 DECEMBRIE 2000 SALA SPORTURILOR ARAD
VĂ PUNEM LA DISPOZIȚIE UN
SUPERMARKET
DE UNDE PUTEȚI CUMPĂRA:
îmbrăcăminte, încălțăminte, marochinărie, bijuterii, cosmetice, jucării, dulciuri, electrocasnice, sticlărie, porțelan, telefoane mobile, obiecte de decorațiuni interioare, echipament sportiv, precum și orice alte produse care pot fi oferite
CADOU DE CRĂCIUN.
CONCERTE! CONCURSURI! SURPRIZE!
Premii oferite de: EURO GSM, EURO STIL, ROMTELECOM, RESTAURANTUL INTERNAȚIONAL

DUMINICĂ 17.XII 2000
ZIUA KANDIA
VINE, VINE MOȘ CRĂCIUN
Spectacol de marionete - orele 15
SURPRIZE!!!
SPONSORI MEDIA: COTIDIANUL "ADEVĂRUL" și RADIOTELEVIZIUNEA ARAD

Solistul pop Sima Petrișor:

„AM REVENIT ÎN ȚARĂ DEOARECE FENOMENUL MUZICAL A SUFERIT O EXPLOZIE"

Cunoscut publicului arădean din spectacolele realizate la Night Astoria și în multe turnee din România, solistul pop Petrișor Sima a plecat în 1996 în Italia, profitând de un contract. Zilele trecute a revenit în țară, având în „bagaje" proiecte muzicale ambițioase.

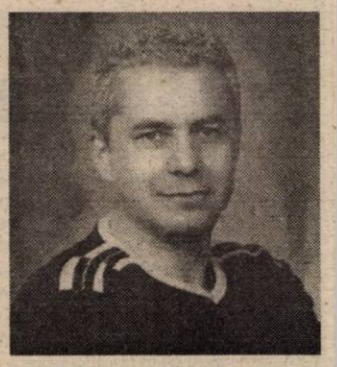

– Petrișor, de ce ai plecat din țară și cu ce ocazie te-ai întors?

– În 1996, când am plecat din țară, am făcut acest pas deoarece în România artiștii trăiau poate cea mai neagră perioadă. În Italia am cântat și realizat show-uri apreciate. Am revenit în țară deoarece am constatat că fenomenul muzical a suferit o explozie care, spun eu, e benefică pentru artiștii români. M-am întors aici pentru că am auzit de proiectele de succes ale producătorului arădean Cristian Faur, de altfel un vechi prieten de-al meu și drept rezultat chiar în momentul de față lucrăm la un album ce sper să fie de mare succes.

– Ce gen muzical vei aborda?

– Muzica de petrecere. Albumul va conține câteva prelucrări folclorice cunoscute de publicul larg precum și prime audiții semnate de Cristian Faur, melodii care vor fi reorchestrate într-o manieră modernă.

– Când vei reveni pe scenă?

– În ianuarie, după ce albumul va fi lansat pe piață. Dar înainte de acest moment voi veni cu mare plăcere la emisiunea „Show cu ecou" a ziarului „Adevărul" și a televiziunii Intersat, de sâmbătă, 16 decembrie a. c.

– Ce părere ai de faptul că în discoteci se ascultă foarte multă muzică autohtonă?

– Trebuia de mult să se întâmple acest lucru. De pildă, în Italia se ascultă în discoteci muzică autohtonă în proporție de 90%.

– Te-ai gândit să te reîntorci definitiv în România?

– Da! Aici mă simt bine și sper ca noul meu disc să-mi facă și mie un loc în topul preferințelor marelui public. De asemenea, vreau să încep o afacere, tot în domeniul muzical.

SORIN GHILEA

AM ÎNTÂLNIT TINERI SERIOȘI

Imaginea tinerilor în mintea oamenilor maturi nu este dintre cele mai fericite. Cauze ar fi destule. Aș aminti în primul rând o problemă de vârstă. Oamenii mai în vârstă au uitat că au fost tineri cândva și așteaptă de la tineri să se comporte cu seriozitatea omului matur. Au uitat că la tinerețe au făcut aceleași prostii pe care azi le condamnă la tineri. Pe de altă parte însă, modernizarea vieții și a societății a adus cu sine, pe lângă elemente benefice în educarea tineretului și o creștere marcată a tulburărilor comportamentale în rândul tinerilor. Iar televiziunea a contribuit în mod decisiv la degradarea morală a tineretului.

Pe posturile de televiziune apar tot felul de exhibiționiști care se vor artiști. Astăzi, în România, toată lumea cântă și dansează. Și, evident, nu mai rămâne loc și pentru altceva. Pentru muncă și învățătură, de exemplu. Tinerii au văzut că părinții lor, cunoștințele se „descurcă" furând sau îmbogățindu-se prin diverse matrapazlâcuri și încearcă să-i imite. Tinerii au văzut că o carieră politică poate duce la bunăstare materială și dau din coate să ajungă în acea zonă. Una peste alta, tinerii, în general, cu greu mai pot fi stăpâniți de cei maturi și „personalitatea" lor se manifestă tot mai pregnant dar, din păcate, nu în direcția bună. Și atunci nu este de mirare că generațiile mai vârstnice îi privesc cu ochi critici pe cei tineri.

Tableta zilei

Și totuși...

În zilele trecute am participat la un seminar organizat de asociația **„Millennium Center"** cu o temă generoasă: **Tineretul și societatea civilă**. Dezbaterile au fost deosebit de interesante și s-a demonstrat că tinerii sunt receptivi la problemele societății românești. Caută soluții în primul rând pentru problemele lor, dar încearcă să gândească societatea în ansamblul ei. Unii sunt înregimentați în diverse partide, iar alții activează în asociații și organizații ale societății civile.

Într-un cuvânt, tinerii au început să se implice în societate și nu toți trebuie asimilați cu cei care lesină de plăcere când aud BUG Mafia sau Andre.

O problemă fundamentală este cea a promovării tinerilor... Așteptările lor sunt uneori prea mari, iar dorința generațiilor mai vârstnice de a-i promova este adeseori prea mică. Cred că, în primul rând, se pune problema valorii acestor tineri. Iar valoarea înseamnă pregătire profesională, dar și experiență și maturitate. Prin urmare, chiar dacă timpul nu mai are răbdare nici pentru tineri, ei trebuie să înțeleagă că pentru a ajunge în posturi de decizie este nevoie și de maturitate și experiență. Pe de altă parte însă, generațiile vârstnice trebuie să priceapă că doar în focul luptei - de orice natură ar fi ea - tinerii pot să se maturizeze și să capete experiență.

Este o dilemă pe care generațiile trebuie să o rezolve împreună. Din păcate însă, cei care au ocupat un fotoliu nu se lasă urniți nici în ruptul capului și vor să-și dea duhul în același fotoliu. Senili și neputincioși, rutinați și depășiți de vremuri, devin încurcă lume și frânari ai progresului.

Tinerii cu care am dialogat recent la simpozion, dar și cu alte prilejuri, mi-au dat încredere că totuși schimbul de mâine există. Parafrazând un film bine cunoscut pot să spun că, spre satisfacția mea, am întâlnit și tineri serioși.

I. IERCAN

AGAMIȚĂ...

... Nici nu apucarăm să ne felicităm și... gratulăm bine noii noștri deputați și senatori că, iată, și fugiră să-și ocupe scaunele (și apartamentele) apărate strașnic de imunitatea parlamentară patru ani de-acum încolo, de n-o să le poți zice nimic că iute-or să pună legea pe tine că-i calomniezi, înjosești, că-i atingi la statura lor morală etc. etc. Asta, mai ales dacă ți-a pus Dumnezeu crucea-n spinare să te faci gazetar și nu poți tăinui ce știi, ori nu înghiți cenzura care, uneori, din anumite motive, se mai poartă! Văzându-i, - la televizor, firește - cât de cuminți (în general) au spus, „prezent" în Parlament (Doamne, nu-i mai lăsa să se molipsească de relele metehne de până acum ale unor foști neobosiți parlamentari români- inclusiv de absenteism și de dormit în fotolii!) ne-am zis că, în sfârșit, țara a nimerit pe mâini bune, dornice de a-i clădi un viitor demn, prosper, mă rog: așa cum s-a propus, dar mai ales, s-a promis - sus și tare, să se-audă-n toată lumea și peste hotare! - în campania electorală și chiar și după votarea la „parlamentare" și „prezidențiale".

Numai că, repet: numai ziarist să nu fii! Căci ale naibii telefoane: au început să zbârnâie și să ne acuze: DE CE TĂCEȚI, DOMNILOR?! Cum nu ne știm încorsetați de restricții de publicare (deocamdată) și nici de pierderea glasului și-a vorbii (tot deocamdată!) am cerut amănunte interlocutorilor vizavi de acuza amintită. Invariabil ni s-a făcut trimitere la un pasaj dintr-un articol din pagina 4 a săptămânalului economic și financiar „CAPITAL" nr. 49 din 7 decembrie 2000, articol semnat de MANUELA PREOTEASA și CAROL POPA și intitulat **„Afacerile PRM-**

Pi(ș)cătura zilei

iștilor sunt ferite de ochii fiscului". Citâm acel paragraf: **Un pedeserist proaspăt sărit în barca PRM, de unde a ajuns și în Parlament, este Dorel Constantin Onaca. Una dintre firmele sale, „Onaca Internațional", are datorii către Agenția de Valorificare a Activelor Bancare, de aproape 2 miliarde lei, prin prisma unui împrumut luat de la BANCOREX, confirmă surse din AVAB. De fapt, Dorel Constantin Onaca a fost asociat cu Bancorex în Societatea Națională de Petrol și Gaze - Petrogaz SA, unde membrul PRM deține, conform ultimelor înregistrări la ONRC (Oficiul Național al Registrului Comerțului - n. n.), 1,2%.**

Și ni s-a mai spus: «Am văzut în ziarul vostru cum s-a preumblat prin județ aruncând banii, căci a sfidat cu ei, dar a și cumpărat voturi (unii ar fi fost în stare pentru 10.000 s-o vândă și pe mama lor, nu numai pe ei) iar de la Constanța, de unde a fugit să i se piardă urma, a ajuns ca „AGAMIȚĂ" (al regretatului, dar mereu prezentului Caragiale) cu „clopoței linga-linga" în Parlament!» „Oare când o să-i mai doară undeva de arădenii pe care i-a păcălit și le-a promis verzi și uscate?" „Va continua, apoi, să sfideze și să încalce legile românești neplătindu-și datoriile? Ce fel de imagine morală îți mai oferă un astfel de parlamentar? Pe mâna cui a ajuns, totuși, soarta de mâine a acestei țări? Pe astfel de mâini? Atunci, ultimele alegeri n-au adus nimic nou și ne meritâm soarta de izolați și proști!"

Pixul mi s-a oprit spunând că așteaptă răspunsuri care să infirme „pietrele verbale" aruncate mai sus! Dă-le Doamne!

CONSTANTIN SIMION

VALER DORNEANU ESTE NOUL PREȘEDINTE AL CAMEREI DEPUTAȚILOR

Deputatul PDSR Valer Dorneanu a fost, ales, ieri, președinte al Camerei Deputaților, cu 303 voturi "pentru" și doar cinci "împotrivă".

Dorneanu a spus că solicită, din partea PDSR, convocarea unei sesiuni extraordinare a Camerei Deputaților, în ianuarie 2001, având ca principal punct pe ordinea de lucru modificarea Regulamentului acestei Camere.

Studenții arădeni doresc să inițieze

PROIECTE PENTRU IMPLICAREA TINERILOR ÎN DEZVOLTAREA SOCIETĂȚII CIVILE

Miercuri a avut loc, la Arad, seminarul **„Relativizarea valorilor în rândul tineretului și reconstrucția societății civile"**, inițiat de **Asociația „Millennium Center"** în parteneriat cu **Universitatea de Vest „Vasile Goldiș"** și **Direcția Județeană de Tineret și Sport** (și nu de către Facultatea de Științe Politice a Universității „Vasile Goldiș", așa cum a apărut, dintr-o regretabilă eroare în ziarul nostru de miercuri, 13 decembrie). Scopul acestui seminar a fost acela de a-i provoca pe tinerii arădeni la o discuție pe marginea rolului societății civile și a implicării tineretului în construirea acesteia. Discuțiile au luat forma unei mese rotunde, structurată pe trei ateliere, și au fost moderate de **Teodor Meleșcanu** (președintele ApR), **Ioan Iercan** (ziarul „Adevărul"), **Dacian Țolea** și **Ron St. John**.

Tinerii arădeni nu au ezitat să ceară un sprijin concret pentru realizarea unor proiecte concrete autorităților locale, reprezentate la concluziile seminarului de consilierii județeni **Gheorghe Falcă, Claudiu Cristea** și **Gheorghe Chiper**. **Asociația „Millennium Center"** își propune să-i ajute pe tinerii care doresc să se implice în activitățile comunitare, oferind informații și o strucură viabilă pentru desfășurarea unor proiecte.

Concluziile seminarului vor fi adunate într-un manifest al tinerilor care va fi dat publicității săptămâna viitoare.

Teodor Meleșcanu, ca și ceilalți participanți, a apreciat organizarea seminarului și disponibilitatea tinerilor de a se implia în astfel de proiecte. Domnul Meleșcanu a observat marea încredere pe care o au tinerii în ei, dar și încrederea scăzută de care se bucură instituțiile statului. Asta chiar dacă, de multe ori, tinerii așteaptă să vină soluțiile spre ei și nu le generează înșiși ei.

FLAVIUS GHENDER

ȚIGANII DIN ȘEITIN SE CEARTĂ PENTRU BANII SENATORULUI ONACA

Președintele **„Unirii Romilor"** din Șeitin, Colompar Ion, mi-a trimis la redacție o scrisoare, rugându-mă să-l ajut în rezolvarea unei probleme. Dar, iată ce scrie domnia-sa:

„Sunt Colompar Ion (Mihai) din comuna Șeitin, sunt președintele „Unirii Romilor" din această comună și reprezint 62 de familii de romi din totalul de 84 de familii, restul de 22 de familii fiind reprezentate de către „Partida Romilor", adică de către Fușteac Niculae din aceeași localitate. Până în anul 1998 eu am îndeplinit funcția de vicepreședinte alături de Fușteac Niculae, dar dânsul, făcând niște manevre cu romii din Șeitin și înșelându-i cu suma de 140.000 lei, bani strânși de la familiile de romi, eu mi-am dat demisia și am trecut la „Unirea Romilor" cu tot cu cele 62 de familii care au fost înșelate de către Fușteac Niculae". În ceea ce mă privește, nu știu cât de exacte sunt afirmațiile d-lui Colompar, mai ales că nu precizează în ce scop au fost adunați acei bani de la familiile de romi. Poate ne va lămuri dl. Stan Simion, președintele Partidului Romilor pe județ, care cam de multișor nu a mai organizat o conferință de presă sau ceva de acest gen. Nu știm dacă s-au mai ținut alegeri sau dacă trebuia să se țină. Dar, să vedem în ce problemă dorește dl. Colompar să-l ajut.

Banii senatorului Onaca

„În 16-17 noiembrie 2000 a fost în comuna Șeitin, d-l Onaca. Dânsul a făcut niște donații, printre care a donat și romilor din Șeitin suma de 5.000.000 (cinci milioane) lei. Eu nu am fost în acel moment acolo și banii au fost scoși de către Fușteac Niculae pe motivul că va cumpăra de toți banii și pentru toți romii din Șeitin alimente, dar dânsul nefăcând acel lucru pentru care a semnat și făcând tocmai invers, adică le-a dat numai celor din Partida Romilor câte 50.000 lei, adică dând aproximativ la 20 de familii și mai ales familiei sale și restul banilor însușindu-și personal.

D-le Todoca, eu m-am adresat postului de Poliție al comunei Șeitin, iar dânșii mi-au spus că nu este de competența lor, la care eu i-am rugat să-l cheme la Poliție și să clarificăm problema, la care dânșii nu ne-au băgat în seamă. Mă adresez dumneavoastră cu această scrisoare, în speranța că îmi veți da o sugestie unde și ce trebuie să facem ca acest om, Fușteac Niculae, să dea socoteală pentru banii care i-a luat și nu a făcut ceea ce trebuia să facă, adică să împartă la toate familiile de romi acei bani".

Din păcate pentru dumneavoastră, d-le Colompar, cei de la „Partida Romilor", au fost mai pe față decât „Unirea Romilor" deși sunteți majoritari. Ce să-i faci, președintelui lor „i-a picat fisa" mai repede, când a aflat că la Șeitin vine Onaca. Asta, ca o constatare. Apoi, mă mir că 62 de familii nu pot să lămurească pe cale amiabilă 22 de familii. Adică, dacă este așa cum spuneți, ați putea să le lămuriți pe acele familii că au fost „trase în piept" primind doar câte 50.000 din totalul de 5 milioane.

Oricum, în privința ajutorului, așa cum bine ați sesizat, nu pot să vă ajut decât cu sugestii. Părerea mea este că ar trebui să discutați cu Stan Simion, președintele pe județ al Partidei Romilor, acesta putând să-și cheme la ordine, cu duhul blândeții, subordonatul. După câte îl cunosc, chiar ar face-o. Ar fi bine să vă prezentați la dl. Stan cu semnături de la cele 62 de familii în numele cărora spuneți că ne-ați trimis această scrisoare.

În fine, ați putea să vă adresați chiar d-lui senator Onaca. Domnia-sa l-ar putea contacta pe împricinat sau, în ultimă instanță ar putea vorbi cu reprezentantul romilor în Parlamentul României.

Oricum, nu vreau să vă dezamăgesc, dar știți proverbul cu ce-a păpat lupul... Nu vă rămâne altceva de făcut decât, ca de Crăciun, când probabil că și la Șeitin vor veni ajutoare pentru romi, să fiți mai iute de picior și în compensație să împărțiți ajutoarele în mod corect. Asta, după ce-i veți convinge pe cei cu ajutoarele că „Unirea Romilor" este îndreptățită să le preia.

SIMION TODOCA

Trăind în Arad,

AMERICANII KYLE ŞI MICHAEL KOOB DESCOPERĂ ROMÂNIA

De trei luni de când sunt în România, Kyle şi Michael Koob s-au adaptat uimitor vieţii de aici. Au un apartament primitor, lângă Sala Polivalentă, cu vedere spre Malul Mureşului; au vizitat mai multe locuri din România decât majoritatea concetăţenilor noştri; au prieteni în Arad şi în ţară; pisica lor neagră se numeşte Anca (au avut şi un motan - Mihai); în cămară au borcane de zacuscă, preparată de Michael care adoră să facă cumpărăturile în Piaţa „Mihai Viteazul". Până acum se simt extraordinar aici, totul li se pare interesant, deşi sesizează cu acurateţe aspectele negative ale realităţii româneşti.

O SCHIMBARE ÎN VIAŢĂ NUMITĂ ROMÂNIA

Kyle a mai fost în România, după '90, prin organizaţia Peace Corps, iar Michael a vizitat-o aici de două ori. Prima lui impresie despre ţara noastră a fost neaşteptat de plăcută. **„Dar nu a fost obiectivă"**, comentează Kyle. **„Când a venit aici, în '93, am stat la Bucureşti, în vila unei persoane care lucra la ambasadă. Era ca în America"**. În octombrie 2000, au venit la Arad, Kyle lucrează acum la International House, ca profesoară, iar Michael se ocupă de casă. **„Simţeam nevoia unei schimbări în viaţă"**, spun ei.

De ce au ales ţara noastră, când, după cum mărturisesc ei **„România nu e locul ideal pentru a-ţi petrece vacanţa"**? Pentru că îşi doreau o ţară din Estul Europei (**„aici se petrec multe schimbări, e interesant"**), pentru că Kyle cunoştea deja România, vorbeşte românește fluent. Michael ia lecţii de limba română şi e foarte hotărât să o înveţe. În plus, le convine clima de aici. **„Nu e ca în Florida, unde e cald şi e aproape acelaşi anotimp tot anul. E plăcut să vezi cum se schimbă frunzele, să aştepţi iarna..."**, crede Kyle.

Soţii Koob nu s-au lăsat intimidaţi de imaginea României în America (**„ce se ştie acolo despre voi este Ceauşescu, Dracula şi copiii orfani"**), pentru că filosofia amândurora este că **„să nu te aştepţi la nimic şi atunci nu vei fi dezamăgit"**. Ei deplâng incultura americanilor în ceea ce ne priveşte, dar simt că ne sunt de ajutor. **„Acum, prin noi, măcar câţiva americani ştiu mai multe despre România. Ne pun întrebări, le povestim, îi educăm"**, spune Kyle.

TURISMUL - O ŞANSĂ PREA PUŢIN EXPLOATATĂ

„Ţara voastră e minunată. Ne-ar plăcea să vedem mai mulţi turişti aici. Din păcate, turismul în România e slab dezvoltat, deşi aveţi resurse şi aţi putea câştiga mulţi bani din asta." În călătoriile lor de până acum prin ţară nu au stat niciodată la hotel, ci la prieteni şi cunoştinţe. Kyle are experienţe neplăcute cu hotelurile noastre. Şi soţii Koob se pot lăuda că au văzut multe locuri din România - parcul dendrologic de la Macea, Maramureşul, Timişoara, Bucureşti, Sibiu, Castelul Bran, mănăstirea Bodrog. Dar lui Michael cel mai mult i-a plăcut Braşovul - **„Aşa îmi imaginam un oraş din estul Europei, arhitectura m-a impresionat mult."**

Cât despre români, Michael îi vede într-o lumină favorabilă, spre superlativ - **„Ospitalitatea lor e inegalabilă, ţi-ar da şi ultima bucată de pâine. Sunt deschişi şi prietenoşi, nu se grăbesc tot timpul." „Poate şi pentru că locuiesc în oraşe mici, unde stress-ul e mai redus şi oamenii au timp pentru familie, pentru prieteni"**, completează Kyle.

DE CE AMERICANII BOGAŢI FAC ACTE DE CARITATE

După cum spuneam deja, cei doi americani observă foarte pertinent realităţile româneşti. Ce îl deranjează pe Michael aici este că **„există mari discrepanţe între cei bogaţi şi cei săraci, că nu există clasă de mijloc"**. Kyle continuă - **„Nu văd nimic rău în a avea mulţi bani, atâta vreme cât îi câştigi cinstit. Dar noi avem mentalitatea că dacă dispui de bani mulţi ai şi responsabilitatea de a-i folosi în aşa fel încât să beneficieze şi alţii de ei; fie creând locuri de muncă, fie donând sume la organizaţii de caritate."** Cum se explică acest lucru, de unde atâta lipsă de egoism, am întrebat-o pe Kyle. **„Pentru că în America, dacă vrei să faci bani mulţi, poţi. Aşa că nu merită să te osteneşti în a arăta că ai imense averi, pentru că le poţi obţine foarte uşor. Şi mai e ceva: americanii donează bani la caritate şi mânaţi de un sentiment de recunoştinţă faţă de un sistem care le permite să ajungă unde au ajuns."**

Ceea ce văd aici îi întristează - oameni care, deşi au un serviciu, trăiesc de azi pe mâine, nu îşi permit să plece în concediu, fac eforturi pentru a-şi asigura minima subzistenţă. Li se pare inadmisibil ca un om care lucrează să nu poată trăi decent. După cum remarca Kyle **„Aici oamenii vorbesc despre bani tot timpul. Se spune că americanii sunt materialişti. Dar americanii vorbesc despre cum să cheltuie banii, în timp ce pe români îi preocupă cum să facă rost de ei."**

„NIMENI NU MĂ CREDE CĂ AM FĂCUT ZACUSCĂ"

Ne-a spus Michael. Noi îl credem; am văzut borcanele în cămară, am gustat. Michael este un adevărat talent în bucătărie. Având baza teoretică asigurată (10 cărţi de bucate cu mâncăruri tradiţionale româneşti), Michael a trecut cu succes la practică. Ştie deja să prepare mămăliguă, sarmale, tocană de vitel, supe. Dar specialităţile lui sunt ardeii umpluţi şi salata de vinete. **„În America te saturi de restaurante. Nimic nu se compară cu un prânz gătit acasă. Asta îmi place aici - că mai toate familiile mănâncă ce gătesc în casă".** Şi asta nu e tot. Una din cele mai mari bucurii este pentru Michael de a face piaţa. **„În fiecare oraş unde mergem, Michael trebuie să vadă piaţa"**, ne dezvăluie Kyle. Obişnuit cu supermarketurile americane, unde totul este semipreparat şi perfect ambalat, Michael găseşte că e extraordinar să mergi la piaţă cu plasa, să cumperi legumele direct de la ţărani, să simţi atâtea mirosuri proaspete. Cel puţin o dată la două zile e în Piaţa „Mihai Viteazul", unde petrece şi câte-o oră întreagă.

CHEIA SUCCESULUI - „NU LĂSA PE ALŢII SĂ FACĂ CE POŢI FACE SINGUR"

Care e cea mai mare diferenţă de mentalitate între români şi americani? i-am întrebat pe „the Koobs". Michael crede că diferenţele sunt legate de gradul de cultură şi educaţie - **„Sunt uimit de câte ştiu românii despre restul lumii. Au o curiozitate culturală pe care rar o afli la americani, prea închişi în propria lor cultură."**

Pe Kyle a şocat-o la noi faptul că tinerii de 20-30 de ani încă mai locuiesc cu părinţii. **„În America, la 18 ani, ai plecat de acasă, eşti independent. Dar de mici sunt pregătiţi pentru acest pas. Sunt educaţi în aşa fel încât să ştie să facă de toate, să nu aştepte să facă alţii ce pot face singuri. Şi această mentalitate e valabilă şi în viaţa profesională. Ai cu atât mai mult succes, cu cât te pricepi să faci mai multe. Şi dacă nu te pricepi, atunci să înveţi."** Sau, cum spun ei, „do it yourself"...

CĂTĂLINA LATU
Foto: **ONORIU FELEA**

COLINDUL VIITORILOR DASCĂLI

Sărbătoarea Naşterii Domnului este aşteptată cu multă nerăbdare şi cu multă căldură sufletească de către toţi creştinii.

Un mare părinte bisericesc, Sf. Ioan Gură de Aur, numeşte Naşterea Domnului „sărbătoarea sărbătorilor, că de nu s-ar fi născut Domnul nu s-ar fi săvârşit mântuirea".

E sărbătoarea bucuriei după cuvântul îngerului care s-a arătat pastorilor de turme de oi şi le-a zis „iată, vă binevestesc vouă bucurie mare, care va fi pentru tot norodul, că vi s-a născut azi Mântuitor, care este Hristos Domnul..." iar corul îngeresc a confirmat mărind pe Dumnezeu: „Mărire întru cei de sus lui Dumnezeu şi pe pământ pace, între oameni bunăvoie".

Vestea mare a Naşterii Mântuitorului ne-o aduc şi colindele.

An de an, corul viitorilor dascăli de la Liceul pedagogic „Dimitrie Ţichindeal" îndrumat cu pricepere, dragoste şi pasiune de cunoscutul profesor de muzică Petru Juriţa, ne face să trăim fiorul marelui praznic prin minunatele colinde pe care le prezintă.

Şi acum, la ultima sărbătoare a secolului XX şi în pragul noului mileniu, elevii acestui prestigios liceu arădean ne vor colinda. Primul concert îl vor susţine mâine, 17 decembrie a.c., orele 17 la Catedrala Ortodoxă iar zilele următoare - luni, marţi, miercuri - vor colinda la: redacţia ziarului „Adevărul", Primărie, Prefectură, Consiliul Judeţean, Inspectoratul Şcolar, Direcţia Agricolă, Direcţia Pieţelor, Universitatea „A. Vlaicu" şi Universitatea „V. Goldiş", Poliţie...

„Credem că misiunea dascălilor, a intelectualulor - ne spunea prof. Petru Juriţa - este nu numai aceea de luminare a minţilor ci şi de păstrare a tezaurului spiritual al neamului nostru".

O ÎNCERCARE GROSOLANĂ DE MANIPULARE!

ÎN ŢARĂ E LOC PENTRU ORICINE...

„Mă numesc Pavel Abrudean, învăţător pensionar şi sunt abonat al ziarului «Adevărul» de peste 20 de ani. V-am urmărit şi vă urmăresc pe dumneavoastră ca şi pe alţi ziarişti şi pot spune că în general sunt mulţumit de felul în care sunt tratate în ziar marile probleme ale acestui timp foarte tulbure. O astfel de problemă este cea a democraţiei din România, democraţie pe care conducătorii ţărănişti, dar şi ceilalţi de până la ei au cam înţeles-o strâmb. Adică s-a ajuns ca în România orice etnie, fie ea cât de măruntă, să aibă deputaţi în Parlament, la ora actuală aceştia fiind de ordinul a 30 sau chiar mai mulţi, ei fiind primiţi în Parlament doar pentru că sunt etnici.

Să nu mă înţelegeţi greşit. Nu am fost şi nu sunt extremist şi tot timpul le spuneam la clasă copiilor mei că în ţară e loc pentru oricine, numai să respecte această ţară şi să nu-şi bată joc de ea, cum fac unii, dar-nu ştiu dacă mai există o ţară în Europa şi chiar în lume în care fără voturi, doar pentru că eşti de altă naţionalitate decât română, să primeşti un loc în Parlament? Bun, accept şi asta, dar atunci de ce Uniunea Europeană şi America ne scot mereu ochii că noi n-am avea democraţie?"

Mai întâi, domnule Abrudean, nimeni nu contestă că n-ar exista democraţie în România, că în aceşti ani nu s-ar fi făcut progrese în această direcţie, doar că democraţia înseamnă mult mai mult decât a da deptul unei etnii să fie reprezentată în Parlament. Într-adevăr, din acest ultim punct de vedere România reprezintă un unicat în Europa - nu ştiu dacă şi în lume - dar lucrul acesta nu trebuie blamat, ci dimpotrivă, el constituind un pas înainte pe calea democraţiei, un experiment român demn de urmat.

Şi, la urma urmelor, dv. afirmaţi că le spuneaţi copiilor că în România este loc pentru oricine dacă respectă necondiţionat Constituţia ţării, atunci de ce n-ar fi loc şi în Parlament? Şi încă o precizare sau mai exact două. Prima: în Parlamentul din acest an sunt reprezentate 18 minorităţi naţionale - altele decât minoritatea maghiară -, ele dispunând de 18 mandate în Camera Deputaţilor. Şi a doua: intrarea în Parlament nu s-a făcut doar pe baza apartenenţei la o etnie sau alta, ci fiecare grup etnic a trebuit să adune un anumit număr de voturi, respectiv minimum 1.273. Evident, este un prag scăzut, prag pe care, de altfel l-au trecut toate grupurile etnice care s-au înscris la alegeri, mai puţin aşa-numiţii huţuli care n-au reuşuit să adune decât 1.225 de voturi.

INFLAŢIE DE PARTIDE

„Nu ştiu cum e prin alte părţi, dar ştiu că la noi e o epidemie de partide care mai mult încurcă şi ne încurcă, ne scrie dl. Teodor Bulza din Arad. Am şi acum acasă o grămadă de publicaţii din timpul campaniei electorale, fiul meu adunându-le şi de acum şi de la cea din 1996. Mă gândesc câţi bani s-au dat pe ele - şi am citit că o parte din bani s-au luat de la noi - pentru partide de care nici Dumnezeu n-a auzit. Iată, înainte de 26 noiembrie mă conversam cu cumnatul meu din Bucureşti şi ne cruceam de ce nume de partide mai există, plus că unele seamănă cu altele de parcă sunt fraţi. Auziţi şi dv.: Partidul Liberal Democrat Român, Partidul Liber Republican Socialist Democratic, Partidul Naţional Democrat Creştin, Uniunea Democrat Creştină, până şi pensionarii nu s-au putut răbda şi şi-au făcut două partide - unul, Partidul Pensionarilor şi celălalt, mai cu moţ, pe nume Partidul Democrat al Pensionarilor. Ce facem, ne întoarcem la anul 1990, când aveam 250 de partide? De ce nu se dă o lege care să le mai trieze sau dacă unii vor partide, să le înfiinţeze pe banii lor, să nu ceară spaţii de la primărie pentru sedii şi bani de la noi la alegeri. Poate face dl. Iliescu lucrul acesta şi le mai reduce din pretenţii."

În România inflaţia de partide s-a manifestat imediat după Revoluţie, oricine făcea dovada că are 251 de simpatizanţi putând să-şi înfiinţeze un partid. Aşa s-a întâmplat că la alegerile din mai 1990 - la, deci, 5 luni şi ceva de la Revoluţie - s-au înscris 71 de partide, un adevărat record european! Situaţia a evoluat oarecum constant, la alegerile din 1992 participând 80 de partide, pentru ca 4 ani mai târziu, la alegerile din '96 să se bată toate recordurile: 200 de partide înscrise în competiţia pentru Parlament!

Cum se ştie, în această toamnă au participat la alegeri doar 69 de formaţiuni politice, un număr cât de cât rezonabil dacă ne raportăm la ce a fost cu 4 ani în urmă, dar totuşi mult în comparaţie cu ţările din jur, ca să nu mai vorbim de Occident sau Statele Unite ale Americii. Să sperăm că în 2004 multe din cele 69 de partide de acum nu vor mai exista sau le va pieri cheful să mai participe la alegeri. Spre binele lor şi mai ales al nostru.

În ceea ce priveşte interzicerea înfiinţării de partide treaba este destul de delicată şi ea face parte din programul comun al PDSR şi PNL privind reforma sistemului politic din România, reformă care, sperăm, va pune capăt atât epidemiei de partide, cât şi risipirii banului public pentru tot felul de partide - fantomă şi lideri aşijderea.

DECLARAŢIA DE LA CLUJ TERMINATĂ ÎN COADĂ DE PEŞTE

Toma Ionel, Arad

Despre „celebra" de tristă amintire Declaraţie a separatiştilor ardeleni, cunoscută şi sub numele de Declaraţia de la Cluj nu se mai ştie nimic, aşa-zişii ei semnatari recuzându-şi categoric semnătura, ei considerând textul un fals şi o încercare grosolană de manipulare. După părerea noastră întâmplarea reprezintă o gafă a preşedintelui Constantinescu care, aflat în scădere vizibilă de popularitate, n-a avut ce face şi la o întrunire la Tg. Mureş s-a apucat să vorbească despre o aşa-zisă scrisoare - manifest care susţinea federalizarea Transilvaniei, scrisoare despre care, chipurile, serviciile secrete ar fi aflat şi l-ar fi informat imediat pe preşedinte. De aici, tevatura care s-a făcut şi care, în cele din urmă s-a încheiat în coadă de peşte, tevatură care nu i-a sporit prestigiul cam şifonat al preşedintelui Constantinescu. Ba dimpotrivă.

MIRCEA DORGOŞAN

După ce Rapid a câștigat „procesul" cu UTA

LUPAȘ REFUZĂ ORICE DECLARAȚIE ÎN „CAZUL BOTIȘ"

● Președintele FRF, Mircea Sandu zice că-i golănie ce s-a întâmplat în Comitetul Executiv

Incredibil, dar adevărat! În țara asta, nici când ai dreptate nu ai câștig de cauză. UTA și Rapid au încheiat un contract de transfer al fotbalistului Sorin Botiș, acesta fiind dirijat de la Arad către București. Actele au fost semnate, parafate și înregistrate la Liga Profesionistă de Fotbal. Adică, un contract în regulă, din toate punctele de vedere. E drept, au fost și ceva clauze, unele de ordin medical, însă cei de la Federație spun că asemenea clauze nu au ce căuta într-un contract. Adică, ele deveneau nule, încă de când au fost așternute pe hârtie.

Rapid - însă - a pedalat pe aceste clauze, dar Comisia pentru Statutul jucătorului și Comisia de Apel au dat câștig de cauză celor de la UTA, la fiecare memoriu introdus de giuleșteni. E limpede că 300.000 de dolari nu sunt de colo, așa că rapidiștii erau disperați și încercau să facă totul pentru a scăpa de dat bani. Dar, cum totul era în regulă, chiar și cu documentele false prezentate de bucureșteni, cu privire la parametrii fizici ai fotbalistului, nimic nu era de făcut, un memoriu la Comitetul Executiv având doar darul de a mai prelungi agonia giuleștenilor. Mai mult decât atât, președintele UTA-ei, Marin Lupaș, s-a întâlnit - miercuri - cu președintele FRF, Mircea Sandu și secretarul general al aceluiaș for, Adalbert Kassai, pentru a demonstra - cu acte - că Sorin Botiș e sănătos tun, nu are nimic din ceea ce zice Rapidul.

Și a venit ziua cea mare. Adică, joi. 13 oameni, formând Comitetul Executiv, au trecut la vot, de parcă era ceva de votat. Parcă regulamentul nu ar fi mai presus decât orice.

Având reprezentant în Comitetul Executiv, Rapid a putut - în disperare de cauză - să sucească mințile unora dintre membri, Jean Pădureanu (un aliat sigur) propunând votul secret. Lucru acceptat de majoritate, deoarece nu puteau apărea - în mod normal - surprize.

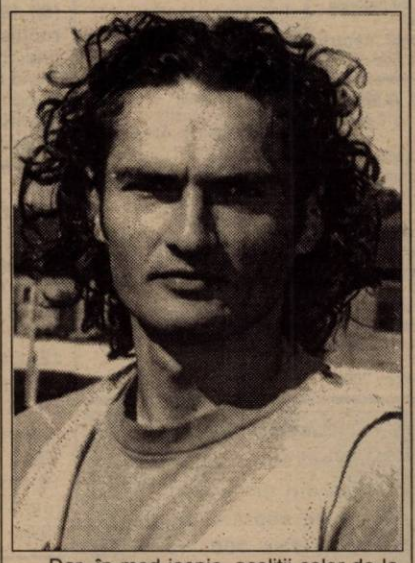

Dar, în mod josnic, acoliții celor de la Rapid au votat pentru giuleșteni, la final scorul fiind 8-5. Uluitor!

Imediat după aflarea rezultatului, chiar președintele FRF, Mircea Sandu a spus că: **„ce s-a întâmplat în Comitetul Executiv este o adevărată golănie".**

Președintele clubului UTA, Marin Lupaș era consternat la aflarea deciziei, refuzând să ofere vreo declarație, singura răbufnire - la cald - sunând astfel: **„Este o bătaie de joc, o rușine națională"**

Și ieri, președintele UTA-ei a refuzat să facă vreun comentariu vizavi de decizia Comitetului Executiv, dar a spus că UTA va „coace" ceva până luni, când Marin Lupaș va merge, din nou, la București, la întâlnirea președinților de Divizia A și B. Așadar, până luni nu vom primi nici un punct de vedere oficial al conducerii clubului UTA.

În schimb, Sorin Botiș oscilează, spunând: **„M-am conformat cu situația în care am fost la Rapid, mă conformez și acum, cu revenirea la UTA. Sincer să spun, având în vedere că nu am jucat în Giulești, nici nu știu dacă nu e mai bine că am ajuns înapoi, la Arad. Oricum, important e să fiu sănătos, să-mi fac treaba așa sum trebuie, iar dacă cineva mă mai solicită, îmi voi impune condițiile mele și nu le voi accepta pe ale lor. În privința celor 17.500 de dolari pe care trebuie să-i mai primesc de la Rapid, nu prea îmi fac planuri, deoarece nu cred că îi voi vedea".**

Așadar, UTA a pierdut vreo 300.000 de dolari, s-a ales cu Botiș, însă mizeria din fotbalul românesc a ieșit - iarăși - la suprafață. S-a dovedit - încă o dată, dacă era nevoie - că în Capitală se fac și se desfac toate. După pățania cu Târțău, din urmă cu câțiva ani, UTA ia plasă iar, de această dată cu Botiș. Halal!

LEO SFÂRA

C. E. DE HANDBAL FEMININ

Ieri seară, la Râmnicu Vâlcea și București s-au disputat jocurile de clasament ale Campionatului European de handbal feminin. Astfel:

● pentru locul 11-12: Austria-Belarus 22-27

● pentru locul 9-10: Germania-Danemarca 22-21

Meciurile pentru locurile 7-8 (Iugoslavia - Macedonia) și pentru locurile 5-6 (Franța - Norvegia) s-au disputat după închiderea ediției.

Cele patru semifinaliste se vor înfrunta după următorul program:

● ora 17,30: Rusia-Ucraina (d, TVR 2)

● ora 20,00: România-Ungaria (d, TVR2)

TIR MEMORIALUL „IOAN POPOVICIU" - LA PRIMA EDIȚIE

În dimineața zilei de ieri, la Poligonul de tir de la Pădurice, în organizarea D. J. T. S. Arad, C. S. M. Conar și UTA, a avut loc prima ediție a Memorialului „Ioan Popoviciu". Antrenor emerit, regretatul om de sport Ioan Popoviciu a slujit culorile clubului UTA timp de 30 de ani, munca sa materializându-se în descoperirea a numeroase generații de campioni ai tirului arădean, printre care îi amintim pe Virgil Suciu, Silvia Kaposztai sau Sorin Babi. Astăzi, vă prezentăm rezultatele tehnice ale competiției, urmând ca în numărul viitor al ziarului nostru să revenim cu alte considerații pe marginea acestui Memorial:

Copii: ● fete: 1. Ana-Maria Neștean; 2. Andreea Aranyos; 3. Adina Moldoveanu

● băieți: 1. Robert Agavriloaie; 2. Andrei Marcu; 3. Ciprian Răgălie

Juniori II: 1. Marius Cenădan (UTA); 2. Tiberiu Demete (CSM Conar); 3. Alexandru Papp (CSM Conar)

Seniori: 1. Gheorghe Pop (CSM Conar); 2. Gabriel Nistor (CSM Conar); 3. Valentin Cenădan (UTA)

Sportivii au fost răsplătiți cu premii în bani și diplome.

CĂLIN MNERIE

HANDBALUL MASCULIN ARĂDEAN POATE REVENI ÎN ELITĂ

● După tur, Mureșul Universitatea este pe locul 2

Campionatul Diviziei A de handbal masculin este la mijlocul drumului. Echipele sunt deja în vacanță, însă gândurile au bătaie lungă, vizând returul stagiunii 2000-2001. Cum putem privi în urmă, spre turul acestei ediții? Este o întrebare la care vom încerca să răspundem în continuare, studiind comportarea reprezentantei Aradului, echipa Universitatea Mureșul.

Debutul sezonului găsea formația arădeană într-o postură care obliga. Obiectivul fixat era (și este și acum) promovarea pe prima scenă. Antrenorii Gheorghe Dima și Ștefan Deacu porneau la drum cu un lot căruia îi stătea în puteri această performanță. Cu toate acestea, mai era mult de muncit pentru atingerea nivelului impus de obiectiv. Primul pas a fost organizarea unui cantonament de pregătire la Moneasa (se știe că formația nu mai avusese această posibilitate, de multă vreme).

Apoi, în campionat, evoluția s-a dovedit a fi per ansamblu bună. Excepția s-a numit meciul de la Cluj, unde arădenii au cedat cu destulă ușurință. Celelalte partide au fost câștigate, inclusiv derby-ul de acasă cu Pandurii Târgu Jiu. Din nefericire, sincopa de pe Someș a costat scump echipa arădeană, aceasta cedând fotoliul de lideră adversarei. În clasament conduce Armătura Cluj, urmată de Universitatea Mureșul, la un singur punct diferență și de Pandurii, la două puncte.

Se anunță un retur de foc. Șansele de promovare ale arădenilor în Liga Națională s-ar rezuma la următorul calcul - victorie pe propriul teren cu Armătura și înfrângere la mai puțin de cinci goluri, în fieful grupării din Târgu Jiu (în tur s-a câștigat la această diferență).

O problemă spinoasă care continuă, pe de altă parte, să frământe clubul este cea financiară. Până în acest moment, în ciuda tuturor eforturilor nu s-a găsit o ieșire definitivă din impas. Ar fi mare păcat ca în cele din urmă să nu se găsească soluții, munca să nu aducă roade, iar promovarea să fie compromisă.

Revenind la latura strict sportivă a activității, handbaliștii vor fi în vacanță până pe 8 ianuarie, când vor relua pregătirile cu antrenamente pe plan local.

Returul are programată runda inaugurală pe 18 martie. După toate probabilitățile, lotul de jucători va rămâne același.

ADRIAN HĂRȚĂU

Tenis de masă

GEANINA ROTAR - LOCUL 3 LA „MEMORIALUL VERZAR"

La Târgu Mureș s-a desfășurat zilele trecute „Memorialul Alexandru Verzar" la tenis de masă, competiție rezervată categoriei de vârstă 11-12 ani (juniori III). Întrecerea a reunit cei mai buni 16 sportivi ai României, la feminin și masculin. Reprezentanții CSM Conar Arad au obținut următoarele rezultate: Geanina Rotar - locul 3, Sabina Igaș - locul 6, Diana Târnovan - poziția 5, feminin respectiv Răzvan Rotaru - locul 15, Bogdan Roman - poziția 16 și Zoltan Szekely - locul 18, masculin.

A. H.

CAMPIONATUL JUDEȚEAN DE TENIS DE MASĂ

Etapa a VII-a (ultima):

Fair-play - Astra Asigurări 6-1
Phonix - U.D.M.R. 6-0
Ana-Mar Sântana - Sindicatul Liber I.M.A.R. 6-2
Jelen - Ortopedica 0-6

Clasament:

1. Phonix	7	7	0	42-7	14
2. Ana-Mar Sântana	7	6	1	38-12	13
3. Fair-play	7	5	2	33-17	12
4. S.L. I.M.A.R.	7	4	3	31-22	11
5. Ortopedica	7	3	4	19-28	10
6. Astra Asigurări	7	2	5	18-36	9
7. Jelen	7	1	6	9-39	8
8. U.D.M.R.	7	0	7	10-42	7

Returul va începe în data de 20.01.2001.

LUMEA VITEZEI PE PATRU ROȚI

După ce în urmă cu o săptămână v-am prezentat lista provizorie a piloților pentru sezonul 2001 al Formulei 1, astăzi revenim cu știri de ultimă oră din Marele Circ, precum și cu prezentarea calendarului curselor din proximul sezon.

Giancarlo Fisichella va schimba pentru o vreme monopostul cu... patul de spital

● Pilotul echipei Benetton, Giancarlo Fisichella urmează să fie operat în zilele următoare, după ce i s-a descoperit o ușoară fractură de tibie. Italianul va fi supus intervenției chirurgicale la Roma, urmând ca recuperarea să dureze circa 10 zile. ● Noul pilot de teste al team-ului Bar-Honda pentru sezonul 2001 va fi britanicul Antony Davidson. După ce a concurat ani de zile cu Jenson Button în campionatul de kart, Davidson face un mare pas spre adevărata afirmare. La 21 de ani perspectivele sunt nelimitate. ● Soția dublului campion mondial Mika Hakkinen, Erja, a adus pe lume un băiat de 4 kg, care l-a făcut pe finlandez să declare că totul se învârte în jurul său și că este „beat de fericire". ● Cei de la Jaguar au efectuat o săptămână intensă de teste pe circuitul „Catalunya" de la Barcelona. S-au folosit trei monoposturi și patru piloți: Eddie Irvine și Luciano Burti (piloții echipei), Tomas Scheckter (pilot de teste) și Andre Lotterer (pilot de F3 - invitat). Au fost testate noile propulsoare, sistemul de frânare și suspensiile. Noul Consiliu de Administrație al celor de la Jaguar este conștient de problemele echipei și trage din răsputeri pentru a nu repeta palida evoluție din 2000. ● Marele Premiu al Ungariei este în pericol de a fi exclus din calendar datorită reclamelor la țigări care se fac în jurul său. De altfel, denumirea exactă a cursei este „Marlboro Hungarian Grand Prix", lucru care contravine cerinței FIA de a fi elimina tutunul din F1, până în 2007. Organizatorii maghiari speră să se ajugă la un compromis ca și în cazul Belgiei și Franței.

Calendar Formula 1 - 2001

■ 4 martie - Marele Premiu al Australiei - Melbourne

■ 18 martie - Marele Premiu al Malaysiei - Kuala Lumpur

■ 1 aprilie - Marele Pemiu al Braziliei - Sao Paulo

■ 15 aprilie - Marele Premiu al San Marino - Imola

■ 29 aprilie - Marele Premiu al Spaniei - Barcelona

■ 13 mai - Marele Premiu al Austriei - Spielberg

■ 27 mai - Marele Premiu al Monaco - Monte Carlo

■ 10 iunie - Marele Premiu al Canadei - Montreal

■ 24 iunie - Marele Premiu al Europei - Nurburgring

■ 1 iulie - Marele Premiu al Franței - Magny Cours

■ 15 iulie - Marele Premiu al Marii Britanii - Silverstone

■ 29 iulie - Marele Premiu al Germaniei - Hockenheim

■ 19 august - Marele Premiu al Ungariei - Budapesta

■ 2 septembrie - Marele Premiu al Belgiei - Franchorchamps

■ 16 septembrie - Marele Premiu al Italiei - Monza

■ 30 septembrie - Marele Premiu al SUA-Indianapolis

■ 14 octobmrie - Marele Premiu al Japoniei - Suzuka

DACIAN TODUȚA

SÂMBĂTĂ, 16 DECEMBRIE 2000

TVR 1
7,00 O vedetă populară - rel.
7,50 Oameni ca noi
8,20 Desene animate
9,10 Zorro - s.
10,00 Timișoara, anul unsprezece
13,00 Casa mea
13,30 Auto Club
14,00 Jurnalul de prânz
14,10 Arca Marinei
16,15 Felicity - s.
17,00 Ora G
18,00 Teleenciclopedia
19,00 Garantat 100%
20,00 Jurnal. Meteo
20,25 Sport
20,30 Surprize, surprize
(●) 22,30 Sânge albastru - s.
23,30 Jurnalul de noapte
23,40 Sânge fierbinte - dramă, coprod., 1997

TVR 2
7,00 Arca lui Noe - rel.
7,35 S Club 7 la Miami - s.
8,05 Desene animate
8,35 Toți, împreună
9,20 Răscruci
9,55 Mihail, câine de circ - aventuri, coprod., 1979
11,30 Desene animate
12,00 Piatra magică - s.
12,30 Trupa DP2
14,00 On line
14,30 Știri
14,35 Atlas
15,05 Din goana trenului
15,30 Top TVR 2
16,25 Parohia Dibley - s.
16,50 Documentar
17,15 Handbal feminin: Semifinală la EURO 2000, în direct
19,10 Televiziunea, dragostea mea!
19,45 Handbal feminin: A doua semifinală la Euro 2000, în direct
20,20 NBA Action
22,00 Familia Porter - s.
22,30 Știri
22,35 Jonathan Creek - s.
23,25 Despre viață și sex
0,15 TVM. Mesager

PRO TV
7,00 Desene animate
8,00 Micii războinici - s.
8,30 Gemenele - s.
9,00 Liceul Madison - s.
10,00 Bătălia pentru Terra - s.
10,30 Povești cu surprize - s.
11,00 Captivi în cartier - s.
11,30 Gillette - lumea sportului
11,45 Bucătăria lui Radu
12,20 ProMotor
13,00 Știrile Pro TV
13,10 Zero - rel.
14,00 Dragul de Raymond - s.
14,30 Dharma și Greg - s.
15,00 Calea gloriei - biografic/western, SUA, 1997
15,45 Jake și grăsanul - s.
16,30 Profashion
(●) 17,00 Întoarcerea lui Sandokan II - aventuri, Franța/Italia 1996, cu Kabir Bedi, Romina Power, Franco Nero
18,50 Dăruiești și câștigi!
19,00 Știrile Pro Tv
19,30 Steaua ta norocoasă
(●) 22,00 Războinare dincolo de moarte - acțiune/SF, SUA, 1994, cu Jean-Claude Van Damme
23,45 Millennium - s.
(■) 0,45 Femei fierbinți - s.

TV ACASĂ
7,00 Știrile de Acasă - rel.
7,40 Acasă la bunica - rel.
7,50 Căsuța poveștilor - rel.
8,00 Miracolul iubirii - s. rel.
9,00 Dragoste și putere - s. rel.
9,30 Fiorella - s., rel.
10,25 Luisa Fernanda - s. rel.
11,15 Iubire fără limite - s. rel.
12,10 Dragoste nebună - rel.
13,00 Acasă la români
14,00 Acasă cu Ruxandra Săraru
15,00 Hucklebbery Finn - s.
15,30 Înger sălbatic - s.
16,20 Căsuța poveștilor
16,30 Miracolul iubirii - s.
17,30 Dragoste și putere - s.
18,00 Fiorella - s.
19,00 Perry Mason: Mireasa îndurerată - suspans, SUA, 1992
20,30 Desene animate
20,40 Poveste de Crăciun - s.
21,35 Ramona - s.
22,30 Arthur, rușinea familiei - comedie, SUA, 1988

ANTENA 1
5,30 Învățămintele lui Moise - dramă, SUA, 1975, ultima parte
7,30 Mari regizori - doc.
8,30 Stan și Bran - s.
9,30 Mama, detectiv particular - s.
10,00 Casa de piatră
10,30 Roata de rezervă
11,00 Johnny Mnemonic - rel.
13,00 Viitorul începe azi - s.
14,00 Pe aripile filmului
14,30 Cascadorii de la Hollywood - doc.
15,30 Fashion Club
16,00 Orient Expres
18,00 Te voi iubi mereu - s.
19,00 Observator
(●) 19,45 Diavolul în rochie albastră - thriller, SUA, 1994
21,45 Observator
22,00 Vouă. Divertisment
(▲) 22,30 Turturel și Răsturnica - s. umor ep. 1
23,00 O umbră de îndoială - dramă SUA 1995
(■) 0,30 Numai pentru membri - erotic, SUA, 1985

PRIMA TV
7,00 Program pentru copii
10,00 Creaturi sălbatice
11,00 Tradiții
11,30 Sport Magazin
14,00 Motor
(●) 14,30 Exploziv
15,00 Coșmarul - dramă, SUA, 1993
17,00 Detectivi de elită - s.
18,00 Focus
19,00 Real TV
19,30 Impact
20,00 Vrei să fii miliardar?
21,00 Comisarul Rex - s.
22,00 Perechea potrivită
22,30 21 - popice, cărți și fete frumoase
23,00 Impact - rel.
23,30 Detectivi de elită - rel.
0,30 Sex cu Nadine
1,30 Vânătoarea - acțiune, SUA, 1991

TELE 7 ABC
8,00 Dați vina pe Corina! - rel.
9,00 Țara Spiridușilor
10,00 Motor extrem
11,00 Derrick - s., rel.
12,00 Tentații
12,30 Documentar
13,00 Ora unu a venit
13,05 Weekend ABC
15,00 Club ABC
15,30 Documentar
16,00 Lumea misterelor
17,00 Concert San Remo '97
18,00 Lumea în clipa 2000
19,00 Telejurnal
19,30 Țara noastră
19,50 Cartea de citire
20,00 As Show
21,00 Derrick - s.
22,00 Concert
23,30 Documentar
0,00 Gala Tele 7
1,00 Ora unu a venit - rel.
1,05 Lumea misterelor - rel.
2,10 Lumea în clipa 2000 - rel.
3,00 Telejurnal - rel.
3,30 Weekend ABC - rel.
5,30 As Show - rel.
6,20 Concert - rel.
7,10 Gala Tele 7 - rel.

TV ARAD
5,30 Învățămintele lui Moise - s.
7,30 Mari regizori
8,30 Stan și Bran - s.
9,30 Știri TVA - rel.
10,00 Casa de piatră
10,30 Roata de rezervă
11,00 Johnny Mnemonic - rel.
13,00 Viitorul începe azi - s.
14,00 Pe aripile filmului
14,30 Cascadorii de la Hollywood
15,30 Fashion Club
16,00 Orient Expres
18,00 Lumea mare a celor mici
18,30 Știri TVA
19,00 Observator
(●) 19,45 Diavolul în rochie albastră - acțiune, SUA
21,45 Știri TVA - rel.
În continuare program identic cu cel al Antenei 1

TV INTERSAT
8,55 Deschiderea programului
9,00 În apărarea copiilor - film
10,30 Desene animate
11,00 Știrile Intersat * Vocea străzii * Reportajul zilei - rel.
12,00 Tinerețe furată - film
13,30 Deșertul vorbește - s.
14,00 Muzică și film - rel.
15,00 Labirint - s.
16,00 Odiseea - s.
16,30 Cavaleri și războinici - s.
17,30 Maeștrii cascadoriei - s.
18,00 Avanpremiera știrilor Intersat
18,02 Maeștrii cascadoriei - s.
18,14 Poanta zilei
18,15 Știrile Intersat * Vocea străzii * Reportajul zilei
19,00 Lumea animalelor sălbatice - s.
19,30 Bumerang - s.
(●) 20,00 Blestemul mormântului viking - film
21,30 Provocarea naturii - s.
(▲) 22,00 Necazuri în familie - film
23,30 Știrile Intersat * Vocea străzii * Reportajul zilei - rel.
(■) 0,15 Erotica
1,15 Închiderea programului

HBO
10,00 Desene animate
10,30 Dragă, am micșorat copiii! - s.
11,15 Capcană pentru turiști - aventuri, SUA, 1998
12,45 Un pic de suflet - comedie, SUA, 1998
14,15 Dragoste și război - dramă, SUA, 1996
16,15 Lucruri foarte rele - comedie, SUA, 1998
18,00 Dl. Magoo - comedie, SUA, 1997
19,30 Cinema
20,00 Scream 2 - horror, SUA, 1997
22,00 Etajul al 4-lea - thriller, SUA, 1999
23,30 Minciuni seducătoare - erotic, SUA, 1998
1,00 Oxigen - thriller, SUA, 1999
2,30 Povestiri din cripta: Bordelul însângerat - horror, SUA, 1996

ATOMIC TV
7,00 Selector
10,30 Romanian Top 100
12,30 File de poveste
13,00 Selector
14,00 K Lumea
16,00 Selector
18,30 Atomix
21,30 Febra - party music
22,30 Vibrații
23,30 Klub Bizzar
0,30 Selector

RADIO ARAD & RADIO CONTACT (99,1 MHZ)
6,00 Super weekend - Andu Câmpu; 8,00 Dimineață de weekend - Codruța Belean; 10,00 Bătălia hiturilor - Răzvan Popescu; 11,00 Fabrica de hituri - Dominique Iancu; 12,00 Super 50 - Tony Tesiu; 15,00 Contact FM; 18,30 Contact Film - Liana Stanciu; 19,00 Univers ambiental - Sergiu Rusu; 19,30 Sensul muzicii - Lucian Paul; 20,00 Muzica secolului XX - Mihai Pașca; 21,00 Seară de seară - Liana Stanciu; 22,00 Până mâine dimineață - D. J. Armand

RADIO PRO FM (92,1 MHz)
2,00 - 7,00 Muzică; 7,00 - 10,00 Toată lumea Pro FM - cu Cătălin Lăpușcă; **10,00 - 11,00 Ciné-verité** - cu Ada Rosetti; **11,00 - 14,00 CheFaci în weekend** - cu Vali Bărbulescu; **14,00 - 16,00 TOP 30 AIRPLAY PRO FM** - cu Cristi Schnebli; **16,00 - 19,00 PRO FM Party line** - cu Mihai Gurci; **19,00 - 22,00 252.26.42** - cu Călin Gheorghe; **22,00 - 23,00 Ministry of Sound; 23,00 - 3,00 Hot Party Mix** - cu Mihai Gurci

RADIO TIMIȘOARA
6,00 Ceasurile dimineții; 8,00 Muzică populară cu dedicații; 10,00 Pop matineu; 11,00 Gramofon; 12,00 Magazin sportiv hibernal; 13,00 Emisiune în lb. germană; 14,00 Emisiune în lb. maghiară; 15,00 Emisiune în lb. sârbă; 16,00 Actualitatea în 60 de minute; 17,00 Jurnal în culori - Sport; 17,10 Viața literară; 17,30 Românii de peste mări; 18,00 Pe undele Europei; 19,00 Radiojurnal; 19,15 Colindăm Domnului Bun; 20,05 Călătorie în lumea poveștilor; 20,15 Întâlnire cu muzica; 21,00 Sâmbăta sportivă
Știri: 6,00; 7,55; 10,00; 11,00; 12,50; 16,00; 18,00; 21,00; 21,55
Radio Jurnal: 7,00; 19,00.
Agenda electorală: 9,30, 20,30

RADIO SEBIȘ
6,00 Weekend matinal; 8,00 Floarea din grădină; 9,00 La sfârșit de săptămână; 12,00 România Top 100; 15,00 La porțile dorului; 16,00 Weekend Show; 18,00 21; 19,00 La mulți ani! - dedicații muzicale; **20,00 Show-ul de sâmbătă; 22,00 Latino Parti; 0,00 Disco Dance 21; 2,00 Weekend nocturn**

DUMINICĂ, 17 DECEMBRIE 2000

TVR 1
7,00 Ceasul deșteptător
8,00 Universul credinței
9,00 Desene animate
9,30 Kiki Riki Miki
10,30 Viața satului
12,00 Tezaur folcloric
13,00 De luni până duminică
13,45 Jurnalul de prânz
14,00 Național TV Bingo Liberty
17,00 Festival Internațional de Modă Dorna - Izvorul Alb, Iași 2001
17,00 Jurnal
17,35 Capcanele dragostei: luna de miere în Hawaii - comedie, SUA, 1989
19,00 Trupa de șoc caută o vedetă
20,00 Jurnal. Meteo
20,45 Sport
20,30 Rapsodie în Miami - comedie, SUA, 1995
22,35 Handbal feminin: Finala Campionatelor Europene 2000, la București
23,55 Jurnalul de noapte
0,05 Profesioniștii

TVR 2
7,00 On line - rel.
7,30 Piatra magică - s. rel.
8,00 Desene animate - rel.
8,30 Tradiții
9,00 Medalion de interpret
9,30 Ferma
10,30 Cronici votive
11,00 Călătoriile lui Ics
11,30 Desene animate
12,00 Piatra magică - s.
12,30 Tip-top, mini-top
13,05 Splendorile naturii
14,00 Arta apărării
14,30 Știri
14,35 În numele sportului
15,10 Mistere și scandaluri
16,05 Star Trek Voyager - s.
17,00 Zilele care au uimit lumea
17,15 Handbal feminin: Finala mică, la EURO 2000
19,00 Zile care au uimit lumea
19,15 Spectacolul lumii văzut de Ioan Grigorescu
19,45 Handbal feminin: Finala mare
21,30 Baschet masculin: Toronto - L.A. Lakers, în NBA
23,35 Desene animate
0,25 TVM. Mesager

PRO TV
7,00 Desene animate
8,00 Diabolik - s.
8,30 Micii războinici - d.a.
9,00 Super Abracadabra
10,00 Gemenele - s.
11,00 Papa Wojtyla - doc.
12,00 Profeții despre trecut - talk show
12,50 Știrile Pro TV
13,00 Dragul de Raymond - s.
13,30 Dharma și Greg - s.
(●) 14,00 Black Beauty - aventuri, SUA, 1994
16,00 Hercule - s.
17,00 Beverly Hills - s.
18,00 Melrose Place - s.
18,50 Dăruiești și câștigi
19,00 Știrile Pro TV
19,30 Ally McBeal - s.
20,25 Campioni pentru viitor
20,30 Vacanța mare la PRO TV
(●) 21,30 Nouă luni - comedie romantică, SUA, 1995
23,30 Suflete pierdute - s.
0,15 Poltergeist - moștenirea - s.
(■) 1,00 Femei fierbinți - s
1,30 Steaua ta norocoasă
3,30 Beverly Hills - s. rel.

TV ACASĂ
7,00 Poveste de Crăciun - rel.
7,50 Căsuța poveștilor - rel.
8,15 Miracolul iubirii - s. rel.
9,05 Dragoste și putere - s. rel.
9,30 Fiorella - s. rel.
10,25 Ramona - s. rel.
11,20 Doctorul casei
11,55 La casa de vis
12,30 Trei femei - s.
13,50 Destine celebre: Jimi Hendrix - Om și zeu - doc.
13,30 Trei femei - s.
15,00 Hucklebbery Finn - s.
15,25 Ia-mă acasă!
16,00 Acasă la români
17,30 Dragoste și putere - s.
18,00 Fiorella - s.
19,00 Columbo: Autoportretul crimei - f. SUA, 1989, cu Peter Falk
20,40 Poveste de Crăciun - s.
21,30 Fotbal - Il Calcio: Lazio-Roma, live
23,30 Petulia - f. SUA, 1968
1,15 Dragoste și putere - s. rel.
1,40 Acasă la români - rel.

ANTENA 1
7,00 Extravagantul Mr. Deeds - comedie, SUA, 1963
9,00 Mari regizori - doc.
10,00 Animax - des. animate
12,10 Tânărul Indiana Jones - s.
13,10 Pe cont propriu - s.
14,00 Totul va fi bine
16,00 Creatura - SF, ultimul episod
17,00 Prezentul simplu
18,00 Gala Premiilor - Clubului Român de Presă
19,50 TeleEurobingo Show
23,00 Twist la Moscova - comedie, Franța, 1986
1,00 Pe cont propriu - s. rel.
2,00 Creatura - s. rel.
3,00 Totul va fi bine
5,00 Mari regizori - rel.

PRIMA TV
7,00 Program pentru copii
10,00 Creaturi sălbatice - doc.
11,00 Romania@large
11,30 Stil - rel.
12,30 Cinemagia
13,00 Comisarul Rex - s.
14,00 Clubul de duminică
18,00 Focus
18,30 Real TV
19,30 Impact
20,00 Vrei să fii miliardar?
21,00 Cliffhanger - acțiune, SUA, 1993
22,55 Caricatura zilei
23,00 Impact - rel.
23,30 Agenta - comedie, SUA, 1992
1,30 Focus - rel.

TELE 7 ABC
8,15 Motor extrem - rel.
9,00 Domino - rel.
10,00 Țara spiridușilor - rel.
11,00 În justiție - rel.
12,00 Lumea în clipa 2000 - rel.
13,00 Ora unu a venit
15,45 Cinetour
16,30 Cutia muzicală
17,00 Forța destinului
18,00 Gala Tele 7
18,50 Pariul Trio. Loto
19,00 Telejurnal
19,30 Vedete la taifas
20,00 La ordinea zilei
21,50 Pariul Trio
21,55 Loto
22,00 Îți mai aduci aminte, Doamnă?
23,00 Derrick - s.
0,00 Cinetour - rel.
1,00 Ora unu a venit - rel.
4,00 Telejurnal - rel.
4,30 Forța destinului - rel.
5,45 Vedete la taifas - rel.

TV ARAD
7,00 Extravagantul Mr Deeds - comedie, SUA
9,00 Știri TVA
9,30 Lumea celor mici - rel.
10,00 Animax - d.a.
10,50 Bărbați în negru
10,20 Pantera roz - s.
11,45 Robocop - s.
12,10 Tânărul Indiana Jones - s.
13,00 Pe cont propriu
14,00 Totul va fi bine
16,00 Creatura - s.
17,00 Prezentul simplu
18,00 Gala Premiilor Clubului Român de Presă
19,00 Observator
19,50 TeleEurobingo Show
23,00 Twist la Moscova - comedie, Franța, 1986
1,00 Pe cont propriu
2,00 Creatura - s. rel.

TV INTERSAT
8,55 Deschiderea programului
9,00 Spirit Rider - film
10,30 Tombik - ep. 2
11,00 Știrile Intersat * Vocea străzii * Reportajul zilei
12,00 Cazul de la Fortitude Bay - film
13,30 Bumerang - ep. 61 rel.
14,00 Neon Rider - ep. 9
15,00 Medicul de familie - ep. 21
16,00 Deșertul vorbește - ep. 16
16,30 Lumea animalelor sălbatice - ep. 7
17,00 Când inima așteaptă - ep. 19
17,30 Haideți să ne jucăm - ep. 21
17,45 Auto integral
18,15 Retrospectiva știrilor Intersat
(●) 19,00 La Paris sau altundeva - film
20,30 Cavaleri și războinici - ep. 6
21,30 Provocarea tehnologiei - ep. 11
22,00 Un cadou pentru Joey - film
23,30 Retrospectiva știrilor Intersat - rel.
0,15 Erotica
1,15 Închiderea programului

HBO
10,00 Întoarcere în Oz - aventuri, SUA, 1985
12,00 Copacul - dramă, SUA, 1999
13,30 Guvernanta - dramă, SUA, 1998
15,30 Stragate SG-1 - s.
16,15 Powder - dramă, SUA, 1995
18,15 Sentimente vechi - comedie, SUA, 1997
20,00 Tentația seducției - dragoste, SUA, 1999
21,45 Hazard - acțiune, SUA, 1997
23,45 Puterea iubirii - dramă, SUA, 1999

ATOMIC TV
7,00 Selector
11,30 Atomic Café - rel.
La o cafea și o tacla cu starurile tale preferate
12,00 Reactor
12,30 Vot - rel.
13,30 Hai Hui
14,00 Interactiv
16,00 Selector
18,30 Atomix
21,30 Selector
23,30 Insomnia

RADIO ARAD & RADIO CONTACT (99,1 MHZ)
6,00 Super weekend - Andu Câmpu; 8,00 Viața spirituală; 8,30 Dimineață de weekend - Paul Altman; 10,00 Sfânta Liturghie de la Catedrala Ortodoxă Arad; 12,00 Weekend în doi cu artiști români - Sorin Mocanu; 15,00 Contact FM; 19,00 Emisiune în limba germană - Maedi Maria Giehl; 20,00 Radio Cocktail - Sorin Ghilea; 21,00 Contact FM

RADIO PRO FM (92,1 MHz)
3,00 - 7,00 MUZICĂ; 7,00 - 10,00 TOATĂ LUMEA PRO FM - cu Cristian Pavel; **10,00 - 11,00 AUTOSHOW** - cu Vlad Craioveanu; **11,00 - 14,00 CheFACI ÎN WEEKEND** - cu Vali Bărbulescu; **14,00 - 17,00 HEAT PRO FM** - cu Mihai Gurci; **17,00 - 18,00 TONOMATUL PRO FM** - cu Cristi Dicianu; **19,00 - 21,00 252.26.42** - cu Călin Gheorghe; **21,00 - 23,00 TOP 30 AIRPLAY PRO FM** - cu Cristi Schnebli - rel.; **23,00 - 24,00 DEEP BEATS** - cu DJ Slick; **22,00 - 24,00 GAIȚELE DE LA MIEZUL NOPȚII** - cu Viorel Gaiță

RADIO TIMIȘOARA
6,00 Radioprogramul sătenilor; 8,00 Universul credinței; 8,30 Armonii corale; 9,00 Uniți sub tricolor; 10,00 Pop matineu; 11,00 Actualități, muzică, sport; 12,00 Duminica la prânz; 13,00 Emisiune în lb. germană; 14,00 Emisiune în lb. maghiară; 15,00 Emisiune în lb. sârbă; 16,00 Emisiune în lb. bulgară; 16,30 Emisiune în lb. cehă; 17,00 Emisiune în lb. slovacă; 18,00 Astra Română; 19,00 Radiojurnal; 19,15 Jazz Reflex; 20,05 Călătorie în lumea poveștilor; 20,15 Vă place opera?; 21,00 Curierul de seară
Știri: 6,00; 7,55; 10,00; 11,00; 12,55; 18,00; 20,00; 21,00; 21,55
Radio Jurnal: 7,00; 19,00.

RADIO SEBIȘ
6,00 Weekend matinal
8,00 Cafeneaua duminicală
9,00 Fotoliul de duminică
12,00 Show 21
14,00 Duminica împreună
15,00 La porțile dorului
17,00 Cutia Pandorei
19,00 La mulți ani! - dedicații muzicale
20,00 Cutia Pandorei
0,00 Recitalul vedetelor
2,00 Nocturna muzicală

Ofertă specială

- Executarea digitală a fotografiilor pentru documente în numai 4 minute
- Executarea fotografiilor cu aparat foto digital
- Developarea şi realizarea fotografiilor color toate dimensiunile pînă la 20 x 30 cm în numai 15 minute
- Pentru fiecare film developat şi executat fotografii se oferă cadou un FILMPROFI, un album foto şi un poster 20x30 cm, Index print
- PROFIFOTO vă oferă spre vânzare aparate foto, baterii şi filme

ARAD, STR. HORIA 1, TEL: (057) 252 313
ARAD, BV. REVOLUŢIEI 86, (057) 257 428

AGFA Image Center PROFIFOTO

Tabco Campofrio

TABCO CAMPOFRIO S.A.

angajează:

❑ REPREZENTANT VÂNZĂRI
pentru judeţul ARAD

Cerinţe:
- minim 2 ani experienţă relevantă în vânzări
- permis de conducere
- stagiu militar satisfăcut
- limba engleză constituie avantaj

Oferim:
- pachet salarial motivant
- training de specialitate
- oportunitate de a lucra într-o echipă profesionistă
- posibilităţi de promovare

Trimiteţi CV însoţit de o fotografie recentă şi scrisoare de intenţie până la data de 20.12.2000 la adresa:

TABCO CAMPOFRIO S.A.,
Str. Prislav 177 Tulcea
sau Fax: 040.517.533

Notă: Numai candidaţii selecţionaţi vor fi contactaţi.

(1463281)

CONNEX

E o idee genială să te conectezi la CONNEX prin Expert Center.

Ericsson T10
44 $*!

Telefonul Nokia 5110 costă acum numai
25 $*!

Oferta CONNEX valabilă în perioada 8-31 decembrie: 50% reducere la abonament în primele 3 luni pentru oricare dintre abonamentele CONNEX.

Expert Center.
Un magazin de nota 10

TERRA SAT Bd. Revoluţiei nr. 31 (zona Podgoria) 093 183 030 093 183 022
EXPERT CENTER

NOUL RENAULT MEGANE CLASSIC

...LA UN PREŢ FĂRĂ CONCURENŢĂ!

Motorizări:
1,9 DTI - 100 CP (motorină)
1,6 16V - 110 CP (benzină)

ABS, 2 x AIRBAG, AER CONDIŢIONAT şi multe alte dotări incluse în preţ

Disponibile şi în varianta Break şi 5 uşi

In Arad, prin: S.C. GETAX S.A., concesionar Renault
Calea Bodrogului, nr. 10,
telefon / fax 057/280794

RENAULT

(1515718)

DAME de companie

În Arad, tinere sexy, rafinate, oferă companie, contacte şi masaj erotic.

Informaţii şi programări 24h/24h la tel.: 8-911-77

13.500min

PRIMĂRIA oraşului Ineu

Organizează CONCURS pentru ocuparea postului de SECRETAR al Primăriei

în data de 15 ianuarie 2001

Condiţii de participare:
- *studii superioare juridice.*

Tematica concursului, bibliografia şi alte informaţii se pot obţine la sediul Primăriei sau le telefon 511550.

(Ag. Ineu)

Distribuitor Autorizat dialog

15 Renault Clio Simbol

si alte 2001 premii la TOMBOLA DIALOG**

Telefoane de calitate la preturi economice

Alcatel db 789.000*
Sagem 922 989.000*
pentru toate abonamentele
*inclusiv TVA

eco gsm
094 77 07 07
tel: 057/212 700
Bd. Revoluţiei 12-18 (langa Banc Post)

PEPSI

PEPSI - COLA ARAD

ANGAJEAZĂ

1. Şofer profesionist

Condiţii:
- domiciliul stabil în Arad
- permis conducere categ. C
- preferabil experienţă în distribuţie
- posibilităţi de lucru la program prelungit
- stagiul militar satisfăcut

2. Manipulant

Condiţii:
- domiciliul stabil în Arad
- vârsta maximă 35 ani
- stagiul militar satisfăcut
- posibilitate de lucru la program prelungit

C.V. se vor depune la sediul din str. Bodrogului nr. 18 (Aeroport) până la data de 21 dec. 2000.
Informaţii la telefon: 057-288724, 288.711.

(1462898)

Domo Network are daruri pentru toți:

Telefoane mobile de marcă

NOKIA
PHILLIPS SAVY. DB 99.000 lei
ERICSSON
MOTOROLA
ALCATEL OTM 1$
MITSUBISHI TRIUM CADOU

Cel mai nou serviciu de telefonie mobilă bazat pe standardul GSM 1800

◆Cosmorom - serviciul cu abonament (taxare la secundă)

◆Cosmo - serviciul cu cartelă (taxare la 15 secunde)

Ofertă specială ! Până la 31 decembrie 4 LUNI ABONAMENT GRATUIT !

Agent Autorizat cosmorom

Poți câștiga o vacanță de 10 zile în Thailanda cu 9 dintre prietenii tăi și multe alte premii !

VINO ȘI IA-ȚI CADOUL !

Domo Network, P-ța Mihai Viteazul ,Bl M 7 (în incinta mag. Satline)

S.C. ROVIMPEX S.R.L.
2900-Arad Romania
VINDE PRODUSE IMPORT UNGARIA
CASTRAVEȚI, GOGOȘARI, ARDEI, ARDEI IUȚI, SFECLĂ ROȘIE, SALATA ASORTATĂ,SALATĂ ARDEI
MAZĂRE, FASOLE GALBENĂ, PASTĂ DE ROȘII, GHIVECI, PORUMB
CIUPERCI FELII
CONSERVATE DE LA 370 ml pană la 5000 ml
FĂINĂ , GRIS VRAC ȘI AMBALATĂ
BL 80, BL 55, BFF 55, FBL 42
CONCENTRATE FURAJERE PENTRU PĂSĂRI,PURCEI,PORCI
TEL/FAX 057 – 255838 INTRE ORELE 8 – 16
(5914479)

VÂNZĂRI APARTAMENTE O CAMERĂ

Vând garsonieră, str. Simfoniei, bloc 243, confort I, etaj 2, îmbunătățită recent (gresie, faianță, balcon închis gresiat, telefon, cablu), bloc cu contorizare, 9.000 DM, nenegociabil. Telefon 095.513.104. (f. 1463244)

Vând apartament 1 cameră, etaj I, Micălaca, îmbunătățit. Telefon 264763. (33515)

Vând garsonieră confort I, etaj I, Micălaca. Telefon 259719. (33332)

Vând garsonieră, confort I, et. IV, contorizat, neîmbunătățită, preț 7.200 DM negociabil. Telefon 094.159.536. (33591)

VÂNZĂRI APARTAMENTE DOUĂ CAMERE

Vând apartament 2 camere, etaj III, Aleea Agnita, ultracentral. Telefon 092.287.419. (33465)

Vând apartament 2 camere, parter, zonă excelentă, negociabil. Telefon 222055. (33550)

Vând apartament 2 camere, semidecomandat, et. 2/4, bloc cărămidă, str. Tudor Vladimirescu nr. 41-43, 16.500 DM, negociabil, eventual și garaj autorizat, 2.000 DM. Telefon 057/271902; 093. 411.918. (33576)

VÂNZĂRI APARTAMENTE TREI CAMERE

Vând apartament 3 camere, ultracentral, parter, recondiționat la cheie. Telefon 094.844.356; 057- 289.537. (33231)

Vând apartament 3 camere, Bd. Revoluției. Telefon 283679, 220178. (33369)

Vând apartament 3 camere, garaj, în Palatul Cenad. Telefon 255215. (33461)

VÂNZĂRI APARTAMENTE PATRU-CINCI CAMERE

Vând (schimb, variante) apartament ultracentral, 4 camere, decomandate, 2 intrări separate, 2 băi, 2 balcoane, contorizat, 35.000 DM. Telefon 250857.

Ocazie! Vând apartament central, 4 camere, preț unic. Telefon 285483. (33097)

Vând apartament 5 camere, bloc 4/4, Micălaca zona 200, cu unele îmbunătățiri. Telefon 094. 906.688 sau seara după ora 21 - 221630. (33254)

Vând urgent apartament ultracentral, 4 camere, decomandat, 2 băi, 2 balcoane, boxă, pivniță, interfon, parchetat, faianțat. Telefon 094.552.132; 094. 173.135. (33541)

Vând apartament 4 camere, bl. 301. Telefon 266451. (33559)

Vând apartament 4 camere, ultracentral, în vilă. Telefon 221467. (33388)

Vând apartament 4 camere, Vlaicu, bl. Z.26, et. 8/8, îmbunătățit, negociabil. Telefon 251438; 281479. (33567)

VÂNZĂRI CASE

Vând (schimb cu spațiu mai mic + diferență) CASĂ CENTRAL, subsol - parter - mansardă, excelentă birouri, cabinete, firmă, 59.000 DM. Telefon 250890. (31930)

Vând (schimb) casă în Vladimirescu, anexe, toate utilitățile, încălzire centrală pe gaz, telefon, grădină, teren agricol extravilan. Informații telefon 257130 sau 092 663 275.

Vând casă, localitatea Botfei nr. 21, compusă din 3 camere + dependințe și grădină de 50 arii, cu diferiți pomi fructiferi, 5.500 DM, negociabil. Telefon 261791; 565124. (33558)

Vând urgent, ieftin și negociabil casă cu etaj + casă 4 camere, baie, bucătărie, grădină mare, 2 garaje, toate facilitățile, localitatea Vladimirescu, str. I. Slavici nr. 6, telefon 514044. (33102)

Vând casă, localitatea Horia nr. 451, str. Principală, județul Arad. (33338)

Vând urgent casă nouă, netencuită, cu autorizație de construcție, racordată la apă, telefon, curent, cablu TV, aprobare gaze, zona Vlaicu. Telefon 057-232028, 092 750 997. (33371)

Vând casă mare 210 mp+100 mp, curte, gaz, încălzire, pivniță cu boltă, pod, curent mono și trifazic, singur în curte, Arad, str. Coșbuc nr.12A. Telefon 057/ 257335. (33358)

Vând casă trei camere, garaj, ideal privatizare, str. Brezoianu nr. 1. Informații telefon 245387 sau 094.557.456. (33426)

Vând casă în Miniș, loc liniștit, mulți pomi fructiferi, spre deal. Telefon 289629. (33370)

Vând casă 3 camere, bucătărie, anexe, garaj, gaz în fața porții, grădină, suprafață totală 1850 mp, str. Faurilor nr. 93, Arad-Gai. (33578)

Vând vilă nouă la cheie dizain deosebit. Telefon 094.183.917; 253708. (33595)

VÂNZĂRI SPAȚII

Vând gheretă, Piața Miorița, central, posibil orice activitate, aer condiționat, apă, canalizare, curent, intrări față, spate. Telefon 094.669.443. (33156)

Vând (închiriez) spațiu comercial 850 mp toate dotările. Telefon 094 798 000. (32771)

VÂNZĂRI TERENURI

Vând teren intravilan, 1 ha, lângă Sere. Telefon 095 524 864.

Vând pământ 1,5 ha, în Aradul Nou. Informații telefon 287207. (33469)

Vând 2 ha pământ în Zădăreni. Telefon 094.854.889. (33381)

Vând loc de casă, Chișineu Criș, zonă liniștită, amenajare șantier, apă, canalizare, gaz, curent trifazic. Telefon 092. 571.342. (5334813)

VÂNZĂRI AUTO

Vindem Volkswagen Transporder Boxer 8+1, în stare bună. Telefon 057/270177; 095.632.817. (33544)

Vând Fiat Croma T.D. 1988, înmatriculat persoană fizică și VW MAN 1980, stare excelentă, 7, 5 tone, înmatriculat pe firmă. Telefon 272270, 093.600.451. (33575)

Vând microbus Fiat Diesel pentru marfă, stare bună, ieftin. Telefon 211491. (33232)

Nu-ți mai fă griji, CAUCIUCURILE de care ai nevoie, sunt la mine, IEFTINE și BUNE, toate dimensiunile, cu garanție, aduse din GERMANIA. Telefon 259339; 094.706.321. (32811)

Vând autoturism Opel Astra, 1992; Renault Laguna, 1995, înmatriculate p.f., stare perfectă. Telefon 092 237 792. (33499)

Vând Mercedes 208 Diesel, 1986, recent adus, stare perfectă funcționare, pentru piese schimb. Telefon 092.463.688. (33287)

Vând tractor U-650, în stare bună, Pecica nr. 2249. telefon 468543. (33452)

Vând 2 taloane Mercedes 123; BMW 520; autoturism Opel Vectra 1993; Opel Astra kombi, 1992. Telefon 092.251.555. (33441)

Vând motoare, motoare Diesel, mari reduceri de preț, la aproape toate tipurile de motoare Diesel și piese de schimb. Telefon 466530; 095.690.555; 094. 982.989. (4433371)

Vând Fiat Regata Combi D, 1986, persoană fizică sau schimb cu auto înmatriculat sau neînmatriculat + diferență, preț 3.500 DM negociabil. Telefon 094.698.573. (4059493)

Vând urgent tractor U 650 după RK sau schimb cu oi. Informații localitatea Avram Iancu, comuna Cermei, familia Jurj. (4434717)

Vând Renault 18. Informații telefon 240098, după ora 17. (33549)

Ocazie! Vând urgent Dacia 1310, an fabricație 1986, stare perfectă, preț fix 1500 DM, str. Porumbacului nr. 28, oferte serioase. (33551)

Vând remorcă auto 5 tone, 1300 DM, plug țeavă, 700 DM. Informații localitatea Chereluș nr. 72. (4059495)

Vând mașină despuiat porumb (sfărămătoare) și rezervor combustibil 2000 lt. Telefon 286180. (33501)

Vând urgent Dacia papuc 1991, acoperită, puțin folosită. Telefon 233747. (33537)

Vând tractor U.445, 4 cilindri, stare ireproșabilă. Telefon 094.764.641. (33536)

Vând Dacia 1310, an 1987, stare bună. Telefon 095.260.669. (33531)

Vând tractor U-650. Informații telefon 219, Șimand. (33557)

Vând autoturism Dacia 1304 papuc, fabricație 1993, preț 3600 DM negociabil. Telefon 094. 190.688 sau seara după ora 21 - 221630. (33254)

Vând urgent VW Passat combi din 1992, stare bună, 85.000 km, neînmatriculat, plus 4 roți, preț 5.200 DM. Telefon 212555 sau 259520. (32871)

Vând Opel Astra 1,7 TD, an 1994, cu multiple opționale, stare excepțională. Telefon 095 523 319. (33398)

Vând Oltcit, an 1990, stare bună, piese de schimb, preț rezonabil. Telefon 282235. (33586)

VÂNZĂRI ELECTRO

Vând TELEVIZOARE color MICI și MARI, modele noi. Telefon 211491. (33232)

Vând televizor color; mașină spălat; video, cu garanție. Telefon 266414. (33597)

Vând TELEVIZOARE color: NOKIA, BLAUPUNKT, SCHNEIDER, TELEFUNKEN etc. prețuri de la 1.000.000 lei, garanție. Telefon 289456; 092.239.242. (33237)

Vând Nokia 5110, 3210, 7110 și un laptop performant. Telefon 094 928 511. (33410)

Vând TELEVIZOARE COLOR, diferite modele. Telefon 280260. (33483)

Vând COMPUTER PENTIUM I - Compaq IBM Fujitsu, diferite configurații, prețul de la 4.000.000 lei, complet, cu monitor, tastatură, mouse. Telefon 280260. (33483)

Vând BOXE pentru COMPUTERE, diferite puteri, import Germania, prețuri convenabile. Telefon 280260. (33483)

Vând TV color 800.000 lei; mașină spălat automată 1.500.000 lei. Telefon 275681. (32972)

DE SĂRBĂTORI, mari reduceri de preț, la MAȘINILE DE SPĂLAT AUTOMATE, pe care le importăm pentru dumneavoastră. Oferim garanție. Telefon 259339, 094 706 321. (32811)

În LUNA GADOURILOR vă oferim TV COLOR, telecomandă, calitate foarte unâ a imaginii, prețuri accesibile. Oferim garanție. Telefon 259339, 094 706 321. (32811)

GAMA DE FRIGORIFICE (congelatoare, ladă, frigider) pe care v-o oferim vă ajută să consumați alimentele mereu proaspete. Oferim garanție. Telefon 259339, 094 706 321. (32811)

Vând CASE MARCAT FISCALE și CÂNTARE ELECTRONICE, omologate. Telefon 282829; 272727. (f. 1463195)

Vând televizoare color diferite modele, cu garanție. Telefon 219365, 093.380.028. (32608)

Vând TV color 100 - 300 DM cu garanție. Telefon 275277. (33023)

Vând congelator cu sertare, combină frigorifică și mașină de spălat automată cu garanție. Telefon 275277. (33023)

Vând mașină spălat automată, televizor color, cuptor microunde. Telefon 284604. (33116)

Vând televizoare color de la 1.000.000-3.000.000 lei, cu telecomandă. Telefon 093.955.806. (33183)

Vând casă marcat fiscală, nouă, „Colibri Carat", garanție. Telefon 277373. (33413)

Vând calculator 486-150 DM; 686-500 DM; Pentium I-650 DM. Telefon 258958. (33569)

Vând mașini spălat automate, televizoare color cu garanție, modele noi. Telefon 251392. (33581)

Vând televizoare color Philips, Grundig, stereo, teletext, telecomandă. Telefon 264004. (33582)

Vând separator lapte, cuptor electric 3 dube. Telefon 092. 571.342. (5334813)

VÂNZĂRI DIVERSE

Vând PLASĂ GARD ZINCATĂ și NEAGRĂ, toate dimensiunile; CUIE; PLASĂ RABITZ; TABLĂ DECAPATĂ 0,4 și 1 mm; TABLĂ ZINCATĂ 0,4, ȚEAVĂ PĂTRATĂ, SÂRMĂ NEAGRĂ și ZINCATĂ, COTURI, BURLANE, str. Vrabiei, nr. 4. Telefon 289997. (32983)

Vând convenabil blană vulpe argintie, mărimea 46-48. Telefon 094.391.896. (33368)

Vând ȚIGLĂ MARSILIA-PORTUGHEZĂ 5650 lei/buc; ȚIGLĂ jgheab 4800 lei/buc fabricată SIGHIȘOARA; CĂRĂMIDĂ EFICIENTĂ 290/245/150-7.300 lei/buc, PRAF MARMORĂ, TERASIT, MOZAIC, 850 lei/kg. Informații MÂSCA nr. 33. Telefon 531498; 093.817.690. (32570)

Vând termoteka Bereta cu coș, 900 DM și Turbo 1.200 DM, 24 KW sigilat. Telefon 094 249 933. (33382)

Vând BOLȚARI 10 modele, zgură și beton, PAVELE, BORDURI, etc. Telefon 095.634.885. (31046)

Vând LEMNE FOC, la domiciliul clientului. Telefon 277027. (32294)

Vând expresouri cafea profesionale. Telefon 092.962.123. (32641)

Vând LEMNE FOC tăiate, esență tare, la domiciliu. Telefon 276488. (32978)

Vând LEMNE FOC 185.000 lei/mc, la domiciliu. Telefon 214010. (33314)

Vând baloți paie, localitatea Vinga. Telefon 094.623.460. (33310)

(Continuare în pagina 11)

(Urmare din pagina 10)

Vând malaxoare, diferite componente de patiserie. Telefon 094.350.894; 069-561428. (33314)

Vând LEMNE FOC esență tare, orice cantitate, la domiciliu. Telefon 245248. (33319)

Vând termoteka Nectra 24 KW, sigilată. Telefon 278778 sau 288135. (33339)

Vând mașină automată pentru ambalat produse alimentare granulate, paste făinoase. Telefon 095 635 072. (33412)

Vând termoteci gaz, instant baie, ofer un an garanție. Telefon 092 981 636. (33422)

Vând plasă sârmă zincată, Micălaca. Telefon 259892. (33458)

Vând ceasuri Seiko, originale, automatice, (damă, bărbătești). Telefon 253796, 094.952.564. (33221)

Vând țuică 52°-60.000 lei, Siria. Telefon 531741. (5914492)

Vând 10 tone FĂINĂ. Telefon 536206 și 093.723.092. (33555)

Vând lambriuri brad 46.000 lei/mp, parchet fag 120.000 lei/mp. Telefon 220427. (33330)

Vând uși lăcuite din cherestea pentru intrare apartament. Telefon 289843. (33431)

Vând calorifere tablă, noi, germane, diferite dimensiuni pentru: spații comerciale, hale, depozite. Telefon 248533. (33546)

Vând haină astrahan nr. 48, nefolosită. Telefon 282439. (33570)

Vând căței dog-german arlechin 5 săptămâni, deparazitați, cu carnet de sănătate, preț 80 DM, negociabil. Telefon 210181 sau 094.277.421. (33583)

Vând masă mare, masă rotundă, geam, magnetofon, vitrină, costum de bărbat, sacou, palton femei, placă marmură, vană mare. Telefon 252436. (33587)

Vând abonament Connex Start (5$). Telefon 093.284.019. (33588)

Vând garaj autorizat în Micălaca, bl. 174. Informații telefon 094.254.225.

CUMPĂRĂRI TERENURI, IMOBILIARE

Cumpăr spațiu ultracentral sau str. Eminescu, Mețianu, eventual preiau contract cu posibilitate cumpărare. Telefon 092 344 705. (33072)

Cumpăr urgent contract de casă ILLA 2 camere. Informații telefon 272270; 093.600.451. (33575)

CUMPĂRĂRI AUTO

Cumpăr DUBIȚĂ VOLUM MARE 1987 - 1992. Telefon 092.230.306. (mp)

CUMPĂRĂRI DIVERSE

Cumpăr PORCI GRAȘI localitatea MÎSCA nr. 307; preț 26.000 LEI/KG. Telefon 057 - 531497; 094.774.649. (33121)

Cumpăr tăurași peste 120 kg. Teleofn 254832. (33505)

Cumpăr cărți vechi și bibliotecă Milcov (din bucăți egale). Telefon 221560. (33320)

Cumpăr deșeuri de fier vechi și neferoase, cantități mari, preț avantajos. Telefon 093 404 010. (32821)

CERERI ȘI OFERTE DE SERVICII

Angajez: ELEVI, STUDENȚI și ȘOMERI cu sau fără diplomă de absolvire, se asigură carte de muncă și condiții avantajoase, 7 locuri disponibile. Telefon 057/276817, între orele 11-16. (33440)

„GABBIANO IMPEX" angajează CROITORI în piele-fețe încălțăminte, oferim bonuri de masă, salarizare deosebită. Telefon 284011; Școala UCECOM. (33192)

Angajez BRUTAR COCĂTOR, str. Andrei Șaguna nr. 120. Telefon 211564; 094. 159.379. (33490)

Angajăm ADMINISTRATOR REȚEA (Linux). Telefon 287626. (33331)

Angajez urgent DANSATOARE NIGHT CLUB cu contract intern-extern. Telefon 092 821 054, 093 146 569. (33351)

Angajez ȘOFER cu viză SCHENGEN. Telefon 095. 645.166. (33545)

PRESTĂRI SERVICII

Execut tot felul de lucrări CONSTRUCȚII: zidării, tencuieli, zugrăveli, contra igrasiei, faianțări, gresieri, acoperișuri. Telefon 214319.

SALONAȘ COAFURĂ FRIZERIE „DIVERTIS", Micălaca bl. 303: TUNS, COAFURI deosebite, VOPSIT, PERMANENT, ȘUVIȚE, MANICHIURĂ-PEDICHIURĂ, servicii de calitate, la preț cumsecade. Zilnic 8-19; sâmbătă 8-16. Telefon 279353. int. coafură. (33560)

„SILDOR PROD" execută ieftin, reparații FRIGIDERE, CONGELATOARE; garanțial. Transport gratuit. Telefon 057 - 270622. (f, 1462622)

Autorizat, execut lucrării INSTALAȚII SANITARE, CONTORIZĂRI apartamente, sigilări; găurit beton. Telefon 271349. (33478)

CONSTRUIM SOBE TERACOTĂ, curățăm coșuri fum (hornuit). Telefon 250529. (27037)

DIVERSE

SC „SABRINA INTERNAȚIONAL"SRL, cu sediul în Arad, str. Câmpul Islaz, hala „O" nr. F.N. dorește autorizație de mediu pentru activitate de producție la aceeași adresă. Eventualele contestații se pot depune la Agenția de Protecție a Mediului, B-dul Dragalina nr. 16, Arad. (33468)

Ofer VALUTĂ ÎMPRUMUT. Telefon 093.473.896. (33094)

La data de 15.01.2001, ora 13,30, se vinde la licitație publică imobilul proprietatea urmăriților HOMOROGAN OVIDIU și MARIANA, situat în Arad, str. Frăției nr. 26, bl. 721, ap. 2, cu prețul de strigare de 236.250.000 lei. Licitația se va desfășura la sediul judecătoriei Arad, cam. 55, executori judecătorești. Informații zilnic, orele 8-12. (33568)

La data de 19 decembrie 2000, ora 12,30 se va vinde la licitație publică, apartamentul 22, situat în Arad, str. Calea Radnei, bloc 108, sc. B, proprietatea lui COSTEA ȘTEFAN. Prețul de strigare este de 346.390.850 lei și licitația se va ține la camera 55, Judecătoria Arad. (33619)

Biroul Notarial Public MARCELA CECILIA BALAȘ își reîncepe activitatea în noul sediul din Arad, Bd. Revoluției, bloc 2, sc. B, parter, din data de 18 decembrie 2000, orele 8,30 - 16. (33611)

Primăria BUTENI organizează licitație privind lucrările de tâmplărie la Școala generală Buteni. Relații la sediul primăriei, telefon 420129. (33448)

CITAȚII

Se citează pârâtul ANDREA IONEL cu domiciliul necunoscut în proces cu reclamantul HARTEU FLORIAN AUREL și HARTEU MARINELA pentru prestație tabulară, la data de 10.01.2001, ora 8, la Judecătoria Lipova. (5914605)

TURISM

NOU! MARI REDUCERI DE PREȚURI!

ATLASSIB

Călătorești cu autocarele noastre moderne, în EUROPA: GERMANIA, AUSTRIA, FRANȚA, ITALIA, SUEDIA (plecări zilnice), BELGIA, OLANDA, DANEMARCA, ANGLIA, FINLANDA, NORVEGIA, SPANIA, PORTUGALIA, UNGARIA, IUGOSLAVIA.

NOU! Reduceri suplimentare pentru: elevi, studenți, pensionari și grupuri. Bd. Revoluției nr. 35, telefon 251871, 252727; Autogară, telefon 270562. O poartă deschisă spre Europa! (c.)

SCHIMBURI

Schimb casă 2 camere, grădină, cu apartament bloc zona gării + diferență. Telefon 283679. (33396)

ÎNCHIRIERI

Ofer spre închiriere SPAȚIU COMERCIAL amenajat, 58 mp, str. I.C. Brătianu (fostă 30 Decembrie). Telefon 259765; 095.873.086. (33139)

Închiriez spațiu comercial, B-dul Revoluției, lângă Teatru, 125 mp. Telefon 256314; 095. 611.323, după ora 18. (33147)

Închiriez apartament central, parter cu ieșire la stradă pentru cabinet, birou, firmă. Telefon 251461, mobil 094.507.211. (33460)

Cetățean german, doresc să închiriez garsonieră sau apartament pentru perioada sărbătorilor de iarnă (23.12.2000-8.01. 2001). Telefon 259617, după ora 16. (33524)

Ofer spre închiriere apartament central trei camere, modern mobilat, 150 USD. Telefon 286143. (33526)

Ofer spre închiriere apartament central, 2 camere. Telefon 255199. (33534)

Ofer spre închiriere chioșc alimentar, zonă centrală. Telefon 236409. (33533)

Elevă, caută colegă cameră asemenea elevă, confort, ultracentral. Telefon 235958. (33417)

Ofer spre închiriere 2 camere + baie, ultracentral, în curte. Telefon 223455. (33530)

Închiriez apartament ultracentral, încălzire proprie gaz (fără cheltuieli). Telefon 288346. (33565)

Ofer pe termen lung apartament 2 camere, parter, Calea Romanilor, telefon, aragaz, frigider, mobilat, satelit, 150 DM/lună, plata în avans. Telefon 232559, 092.402.188. (33579)

Ocazie! Închiriez garsonieră, confort I, contorizat, zugrăvit lavabil, vopsit, balcon închis, preț 100 DM + cheltuielile, plata anticipat, zona Vlaicu, bl. Z-15. Telefon 098.603.416. (33584)

PIERDERI

Pierdut legitimație de acces eliberată de CONEL SDEE Arad pe numele Kravetz S. Mihai. O declar nulă. (33535)

Pierdut legitimație de acces eliberată de SC Feroneria SA pe numele Brad Sava Felicia. O declar nulă. (33477)

Pierdut carnet de asigurare pe numele Cuc Andrada. Îl declar nul. (33562)

Pierdut legitimație de serviciu, eliberată de Tribunalul Arad, pe numele Cuc Sabina. O declar nulă. (33561)

† DECESE †

Cu adâncă durere anunțăm încetarea din viață, după o grea suferință, a bunului nostru tată, socru și bunic

RUS ALEXANDRU

în vârstă de 78 ani. Înmormântarea va avea loc duminică, 17 decembrie 2000, ora 12, în localitatea APATEU, de la nr. 650. Îl deplâng: fiul Sandu, nora Lenuța și nepoții Lavinia, Ciprian, Eugen.

Cu inimile zdrobite de durere, anunțăm încetarea din viață a celui ce a fost iubitor soț, tată și bunic

ing. PUIA PETRU.

Înhumarea va avea loc duminică, 17 decembrie 2000, ora 13, la Cimitirul Pomenirea. Familia îndoliată.

Familia Țica Gheorghe și Dorina, Călin, Anca și Codruța și familia Gros Ioan, anunță cu durere încetarea din viață, după o scurtă suferință, a unchiului lor

MOȚ DUMITRU,

în vârstă de 76 ani, din CURTICI. Înmormântarea va avea loc duminică, 17 decembrie 2000, ora 14, de la domiciliul din Curtici.

Cu nemărginită durere anunțăm încetarea din viață, a scumpei noastre mame, bunici, soacre, mătuși

ALBERT ECATERINA,

în vârstă de 80 ani. Înmormântarea va avea loc duminică, 17.12.2000, de la Capela Cimitirului Aradul Nou, la ora 13. Familia îndoliată.

† SERVICII FUNERARE †

NON STOP (la orice oră)
„RO-STYL COMPANY"

Firma noastră este PRODUCĂTOARE DE SICRIE, cu magazin în: ARAD, str. M. Eminescu nr. 4 (vizavi Cinema MUREȘUL), telefon 057-211929, 094.537.715. EFECTUĂM SERVICII: spălat, îmbrăcat, îmbălsămat și transport cu personal calificat. ASIGURĂM MINIM: 8 modele de SICRIE din LEMN MASIV (nu din PAL sau furnir); SICRIE CU MÂNERE și ȘURUB (nu se bat cuie), SICRIE LUX, 5 modele LENJERIE DECES (respete), LENJERIE DE LUX, cruci lemn și metal. ACCESORII: catafalc, steag, prosoape etc. INTERMEDIEM: fanfară, colaci, colivă etc. FIIND PRODUCĂTORI, AVEȚI AVANTAJUL UNOR PREȚURI MINIME și POSIBILITATEA DE A PLĂTI ÎN RATE. Ofertă: sicriu stejar (cruce, respete) - 1.000.000 lei. ANGAJĂM PERSONAL. (c.)

SC „NOSFERATUM" SRL,

ARAD, str. Ghiba Birta nr. 26, telefon 270437; Non stop 094.554.874, NĂDLAC, str. 1 Decembrie, nr. 4, telefon 092.922.337.

NON - STOP
SERVICII FUNERARE COMPLETE.

SICRIE, RESPETE, CRUCI (prețuri de producător). ACCESORII: prosoape, batiste, panglică neagră, baticuri, mânere, lumânări, catafalc, șfesnice, steag de doliu. SERVICII: capelă, spălat, îmbălsămat, îmbrăcat, transport intern și internațional. Asigurăm colaci, colivă, coroane, jerbe, fotografii profesionale, fanfară, organizăm pomeni. OFERTA BRAD: sicriu brad, respete, cruce - 900.000 lei. Transportul sicriului la domiciliu este gratuit!!!

ANGAJĂM ȘOFER. (c. 44)

† CONDOLEANȚE †

Suntem alături de doamna PUIA RODICA în marea durere pricinuită de decesul tatălui socru. Sincere condoleanțe! Serviciul Operațiuni Valutare B.R.D. Arad. (33564)

Sincere condoleanțe familiei SFĂT OCTAVIAN (TAVI) în greaua încercare pricinuită de moartea tatălui său,

SFĂT IOSIF,

din partea familiei Cârlan.

Transmitem sincere condoleanțe nașilor noștri DOINA și GHIȚĂ CHETA la despărțirea de tată și socrul lor. Rodica și Laura Scrob. (33571)

Suntem alături de colegul nostru PUIA ADRIAN în greaua încercare pricinuită de decesul tatălui. Colegii Direcției Generale Tehnice a Consiliului Județean Arad. (33590)

Colegii și asociații SC „INTER SERVICE MUREȘUL" SRL Arad sunt alături de RUS ALEXANDRU, în marea durere pricinuită de trecerea în neființă a tatălui iubit și îi transmit sincere condoleanțe. (33608)

Mulțumim tuturor celor care au fost alături de noi, rude, prieteni, colegi și conducerii SC „IMAR" SA Arad, în tristele momente ale despărțirii de cel care a fost un bun soț, tată și socru

GHEORGHE MUSCĂ.

Familia îndoliată: Elena, Ecaterina, Dumitru și Gabriela Muscă. (33609)

Sincere condoleanțe colegului nostru NICODIN SILVIU din partea colegilor de la SC „ARTI" Arad. (33610)

Colectivul Biroului de Proiectare al SC „COMERA" SA este alături de familia ing. PUIA LUCIAN, la decesul tatălui său. Sincere condoleanțe! (33617)

Colectivul Biroului DISPECERI de la ELECTRICA SA este alături de familia OZDEANU DAN în marea durere pricinuită de decesul mamei sale. Sincere condoleanțe! (33618)

Familia dr. FAUR MIRCEA este alături de familia ȚICA GHEORGHE, la decesul unchiului drag

MOȚ DUMITRU.

Sincere condoleanțe! (33620)

† COMEMORĂRI †

Cu profundă durere reamintesc celor care l-au cunoscut că azi se împlinesc șase săptămâni de când bunul meu prieten,

dr. VALENTIN CONSTANTIN

a plecat dintre noi la cele veșnice. Voi fi lângă tine așa cum ai dorit, așteaptă-mă ca întotdeauna. Tița. (33362)

Azi, 16 decembrie, în prag de Sfintele Sărbători, aducem o duioasă amintire și o ramură de brad în memoria celei ce a fost soție, mamă și bunică iubitoare,

BERARIU MARGARETA,

la împlinirea a 5 ani de când a plecat dintre noi. Nu te vom uita niciodată! Soțul, copiii și nepoata Daiana. (33411)

Se împlinesc 6 săptămâni de când moartea te-a luat de lângă noi, dragul nostru,

dr. VALENTIN CONSTANTIN.

Fiica Elena cu familia, veșnic îndurerate. (33450)

Duminică, 17 decembrie se împlinesc 6 săptămâni de când ne-a părăsit la numai 50 ani, cel mai bun soț și tată iubitor,

AIOANEI IOAN,

„E vânt, e cald ori ploaie/ Tu stai întins și dormi/ E vară ori e iarnă, tu nu mai vii acasă/ Că pământul e greu și tare te apasă/ Să vezi la geam o fiică și o soție, cum din ochii lor, multe lacrimi de dor se revarsă". Parastasul va avea loc în Sînmartin. Dumnezeu să te odihnească în pace! Soția și fiica Valentina, în veci nemângâiate. (33540)

Pios omagiu la împlinirea a 6 săptămâni de la trecerea în neființă a dragei mele mame,

prof. ELIZA MOISE (ȘUTEU).

Nu te vom uita niciodată! Dumnezeu să te odihnească în pace! Fiica Luminița și soțul Barbu. (33518)

Astăzi se împlinesc 40 zile de când cel care a fost,

dr. GHERGAR GHEORGHE,

a încetat din viață. Odihnească-se în pace! Parastasul va avea loc azi, 16 decembrie 2000, la Biserica Ortodoxă Ineu, ora 15. Familia veșnic îndurerată. (33528)

Cu durere în suflet amintim împlinirea unui an de la trecerea în eternitate a celei care a fost,

LUCIA TAȘCĂ.

Un colind și o ramură de brad îi aduc la mormânt cei care nu o vor uita niciodată. Soțul Gică, surorile Florica și Viorica cu familia. „Dumnezeu să te odihnească în pace!" Parastasul va avea loc astăzi, 16 decembrie 2000, la Catedrala Ortodoxă. (33566)

Un pios omagiu și veșnică recunoștință pentru cea care a fost draga noastră,

ELENA MLADIN,

acum când se împlinește un an de la trecerea în neființă. Slujba de pomenire va avea loc azi, 16 decembrie, la ora 9, la Mănăstirea Gai. Familia NICHICI PUTA, din FELNAC. (33586)

La 1 an de la incredibila despărțire de bunul meu prieten, fost inginer, director la Asociația Agricolă COMLĂUȘ,

MILU DOMOCOȘ,

un pios omagiu cu multe rugăciuni și mângâierea sufletului bunelor mele prietene Florica, Nico și Oana. Bunul Dumnezeu să-l odihnească în pace! KETI MERSCBACH. (33585)

Se împlinesc azi, 16 decembrie, 6 luni de când ne-a părăsit scumpa noastră soție și mamă,

SZALAY CRISTINA.

Te vor plânge în veci nemângâiați soțul Adrian și copiii Adi și Cristina.

Dragă TAVIKA, de ziua ta de

naștere, ne rugăm bunului Dumnezeu să-ți vegheze odihna ta de veci, alături de bunicii tăi dragi. Te plânge ma-ma, Aurel și Eugen. (33613)

● PRODUCE ȘI MONTEAZĂ UȘI ȘI FERESTRE DIN PVC ARMAT CU PROFILE TROCAL GERMANIA
● PRODUCE ȘI VINDE GEAM TERMOPAN
LUCRU NEMȚESC

SATLINE

SALON DE EXPOZIȚIE:
ARAD, PIAȚA MIHAI VITEAZU
BL. M 7, PARTER
TEL./FAX. 057/25 14 61; 094 50 72 11

S.C. „PARPLAST“ S.A.
Sighetu Marmației

SCOATE LA VÂNZARE
activele situate în incinta din str. Avram Iancu nr. 22

Suprafața totală - 13.724 mp
Suprafața construită(spații de producție și depozitare, - 5.139 mp
spații administrative, spații comerciale)

Cei interesați pot obține informații la telefoanele: 062/311683 sau 062/311043.
(1463260)

S.C. AZOMA S.A. ARAD
ANUNȚĂ ONORAȚII CLIENȚI
REDUCERI DE PREȚ DE PÂNĂ LA 15%
ÎN PERIOADA 15-30 DECEMBRIE 2000
LA UTILAJE ȘI MAȘINI AGRICOLE AFLATE ÎN STOC.
DE ASEMENEA, VINDE UTILAJE PE CREDITE CONFORM ORDONANȚEI GUVERNULUI NR. 36/2000 ȘI ORDINUL NR. 125/2000.
CU OCAZIA SĂRBĂTORILOR DE IARNĂ
DORIM ONORATEI CLIENTELE
UN CRĂCIUN FERICIT „LA MULȚI ANI”
ȘI UN AN NOU PLIN DE REALIZĂRI.
INFORMAȚII LA TEL: 057288732

PRIMĂRIA comunei Buteni
ANUNȚĂ
PRIMIREA DE OFERTE
până vineri, 22.12.2000
pentru prestări servicii, în vederea efectuării lucrării de
„TÂMPLĂRIE - STICLĂRIE”
la Școala Gen. Buteni.

Trimite și tu:
* două ambalaje de zahăr, orez, gris, fasole sau gris de porumb.
* cinci ambalaje de semințe la O.P. 8, C.P. 140, Arad, sau pune plicul într-una din urnele pe care le poți găsi în magazine.

Mai sunt 5 zile până la:

SUPER EXTRAGEREA TERRA
din 21 DECEMBRIE
Marele premiu un AUTOTURISM DACIA
3 TELEVIZOARE COLOR
5 combine muzicale cu CD
plus alte 20 premii

Un produs MIBO IMPEX

Magazinele LIA ARDELEAN
VĂ OFERĂ Mobilă de calitate superioară
DORMITOARE ✦ BIBLIOTECI ✦ COLȚARE
CANAPELE ✦ CANAPELE CU FOTOLII
CAMERE DE TINERET ✦ BUCĂTĂRII
MOBILIER DE BIROU ✦ SCAUNE ERGONOMICE

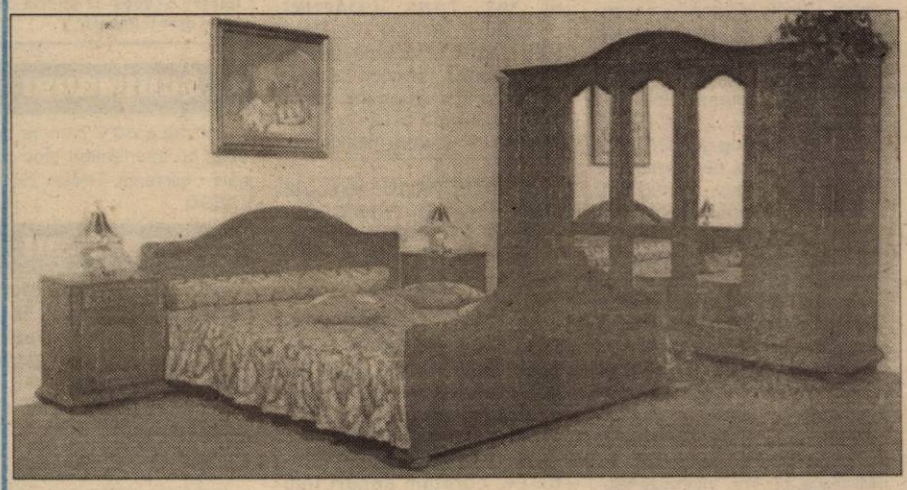

MAGAZINUL:
■ LIA ARDELEAN - Casa de Cultură a Sindicatelor
■ LIA ARDELEAN - Magazinul Ziridava, et. III

ATENȚIE!
VINDEM ȘI CU PLATA ÎN RATE.

PROGRAM
zilnic: 9-17.
sâmbătă 9-13.
(1515506)

ROMÂNIA
CONSILIUL JUDEȚEAN ARAD

DISPOZIȚIA NR. 484
din 13.12.2000 privind convocarea Consiliului Județean Arad

CABINET PREȘEDINTE

Președintele Consiliului Județean Arad,
În temeiul prevederilor art. 65 alin. 3 din Legea nr. 69/1991 a administrației publice locale, republicată,

DISPUNE:

***Articol unic** - Consiliul Județean Arad se convocă în ședință extraordinară în data de 19.12.2000, ora 12,00, cu următoarea*

ORDINEA DE ZI:

1. Proiect de hotărâre privind rectificarea bugetului propriu al Consiliului Județean Arad.
2. Proiect de hotărâre privind repartizarea către Consiliile locale a sumelor din contul de disponibil de cote defalcate din impozitul pe venit pentru echilibrarea bugetelor locale.
3. Proiect de hotărâre privind reactualizarea programului pe anul 2000 de sume defalcate din impozitul pe venit pentru subvenționarea energiei termice livrată populației.
4. Proiect de hotărâre privind mobilizarea rezervei bugetare a Consiliului Județean Arad cu suma 58,9 milioane lei pentru finanțarea proiectului „Campania de informare privind impozitul pe venit.”
5. Proiect de hotărâre privind aprobarea prețului pentru fumizarea apei potabile în comuna Taut.
6. Proiect de hotărâre privind încetarea activității Serviciului public de administrare și prestări servicii Arad prin desființarea și organizarea acestuia în cadrul aparatului propriu al Consiliului Județean Arad.
7. Proiect de hotărâre privind adoptarea Convenției de implementare a subproiectului 28, 29 AR 01, 02.
8. Proiect de hotărâre privind aprobarea listei cuprinzând localitățile rurale situate în zonele montane.
9. Raportul de control încheiat de organul de control al Camerei de Conturi Arad care a verificat bilanțul contabil și contul de execuție a bugetului pe anul 1999.

PREȘEDINTE,
CAIUS PARPALĂ

S.C. DALMAS S.R.L.
Efectuează transport marfă internațional
Camion MAN 3.5 t și 35 m³
Telefon / fax: 057-255.155
092-355.942, 092-249490

Schela Arad
PETROM ANGAJEAZĂ:
Arad, str. Academia Teologică nr. 14

■ 1 analist programator (studii superioare calculatoare / informatică, experiență minim 3 ani, cunoștințe temeinice FOXPRO, WINDOWS, rețea Novell, disponibilitate program prelungit, domiciliul stabil în Arad).
■ 12 sondori (calificare sondor, sondor - șef, vârsta maxim 40 ani, stagiul militar satisfăcut, fără desfaceri disciplinare ale contractului de muncă, domiciliul stabil în Arad sau zonă limitrofă).

Înscrierile se fac până în data de 18.12.2000, ora 15,30, iar interviul va avea loc în data de 19.12.2000, ora 9,00, la sediul Schelei Arad.

Pentru înscrierea la interviu se vor prezenta:
● acte identitate
● acte studii
● CV
● carte de muncă
● recomandare de la ultimul loc de muncă (pentru analist programator).

Alte informații se pot cere la telefon 221383, serviciul RU.
(5914494)

S.C. TISZA MUREȘ S.A.
Prin fabricile de cărămidă Ceala și Fântânele
PE PERIOADA SĂRBĂTORILOR DE IARNĂ,
pentru 10 zile aplică
URMĂTOARELE PREȚURI LA CĂRĂMIZI:

Cărămidă plină:	~~1.800 lei/buc~~	- 1.600 lei/buc.
Cărămidă eficientă:	~~2.100 lei/buc~~	- 1.900 lei/buc.
Cărămidă eficientă:	~~3.400 lei/buc~~	- 3.200 lei/buc.
Cărămidă eficientă:	~~4.800 lei/buc.~~	- 4.600 lei/buc.

INFORMAȚII LA TELEFON:
256.864; 280.270.
(5914491)

BANCA ROMÂNĂ PENTRU DEZVOLTARE
GROUPE SOCIÉTÉ GÉNÉRALE
Azi vă oferim cardul VISA Electron
"Ia-ți VISA pentru lume"
Sucursala Județeană ARAD
Bd. Revoluției nr. 5-7
Telefon 253.280

ADEVĂRUL

COTIDIAN INDEPENDENT ARAD

Anul XII, nr. 3184

Luni, 18 decembrie 2000 ● 16 pagini ● 3000 lei ● e-mail: adevarul@arad.ro

BRAT Publicație auditată în semestrul II 1999

Tiraj mediu zilnic vândut: 34.958

WEST BANK
B-dul Revoluției nr. 88, 2900 ARAD
AGENT WESTERN UNION | MONEY TRANSFER
Cel mai rapid mod de a primi bani din întreaga lume!

La 11 ani de la evenimentele din Decembrie 1989

JERTFA TIMIȘOAREI N-A FOST ZADARNICĂ

În urmă cu exact 11 ani, în după-amiaza zilei de 17 decembrie 1989, în Timișoara a fost declanșată represiunea sângeroasă a revoltei anticeaușiste. Politrucii și generalii trimiși de Ceaușescu să facă ordine au dat ordin de deschidere a focului. Militarii și unii dintre angajați ai ministerului de interne au tras în plin. Vreme de mai multe ceasuri, pe străzile Timișoarei a curs sânge, au murit oameni. Spitalele s-au umplut de muribunzi. Au fost 96 de morți și câteva sute de răniți. O parte dintre cei decedați în spital au fost încărcați într-o izotermă și trimiși la București pentru incinerare. „Savanta de renume mondial" dăduse ordin să fie șterse urmele crimei.

Evenimentele petrecute la Timișoara în urmă cu 11 ani au declanșat, așa cum se știe, ridicarea, câteva zile mai târziu, a altor localități aflate sub „presiune". Așadar, Sibiu, Lugoj și, în final, București. Au fost confruntări sângeroase în toate aceste localități, dar mai ales în Capitală. Bilanțul final al evenimentelor din decembrie 1989 indică peste o mie de morți și aproape trei mii de răniți. Cel mai greu tribut de sânge din Europa de Est plătit pentru libertate.

În toate celelalte țări frățești, dictaturile comuniste au fost înlăturate pe cale mai degrabă pașnică decât violentă, numai la noi, nu. Au fost multe demonstrații de stradă în Cehoslovacia și în Germania Democrată (DDR), au existat și ciocniri ale răzvrătiților cu forțele de poliție, dar nu s-au soldat cu morți. În Polonia, în Ungaria și chiar în Bulgaria schimbările s-au petrecut în liniște. Numai la noi, nu! Toți ceilalți lideri comuniști din țările eliberate în acel an revoluționar 1989 au înțeles că dictatura comunistă și-a trăit traiul; că trebuie schimbate rânduielile și s-au abținut să dea ordine de reprimare a protestatarilor din stradă.

ȘTEFAN TABUIA

(Continuare în pagina 4)

La Călugăreni,

PETROLIȘTII AU „FORAT" PÂNĂ A IEȘIT O CABANĂ

Pag. 7

Pag. 5

Cercul „suspecților" se restrânge

PDSR ARAD A DESEMNAT TREI CANDIDAȚI PENTRU FUNCȚIA DE PREFECT

Pag. 6

Ieri, la Palatul Cultural

COLINDE ȘI OBICEIURI DE CRĂCIUN

O afacere de miliarde ajutată de Radu Vasile

Pag. 7

ÎN VĂMILE ARĂDENE DOUĂ SERELEURI DE AIUREA DEZINFECTEAZĂ TOT CE VINE DIN VEST

Adrian Năstase afirmă că

LA GUVERN ARE LOC „O ACTIVITATE INTENSĂ DE ARDERE DE DOSARE"

Pag. 4

Pag. 8

ASOCIAȚIA PRESEI SPORTIVE ȘI COMITETUL OLIMPIC ROMÂN I-AU Ppremiat PE CEI MAI BUNI DINTRE CEI BUNI

Ziarul „ADEVĂRUL" Arad a primit un PREMIU DE EXCELENȚĂ PENTRU PRESĂ

MOBIL VENEZIA
▼ MOBILIER MODERN LA COMANDĂ
▼ AMENAJĂRI SPAȚII COMERCIALE
▼ MATERIALE IMPORT
▼ CALITATE SUPERIOARĂ
STR. VIȘINULUI NR. 74
TEL: 057/224885
092/177361

Sabina & co
S.C. Sabina & Co Arad
FONDAT 1918

SUPERTRAGEREA PREMIILOR DE FIDELITATE

5 televizoare color

2 telefoane mobile GSM

2 seturi complete de anvelope auto

10 huse pentru autoturisme

ADEVĂRUL

Celor mai constanți cititori ai săi - abonații - ziarul „Adevărul" le-a oferit și în acest an, lună de lună, câte zece premii de fidelitate. Acum însă, în preajma Sărbătorilor Crăciunului, „Adevărul" face abonaților săi o surpriză: supertragerea premiilor de fidelitate. La tragerea la sorți, care se va desfășura joi, 21 decembrie a.c. la sediul redacției „Adevărul" vor participa toate talioanele primite în acest an pentru tragerile lunare ale premiilor de fidelitate, care nu au ieșit câștigătoare în lunile respective.

VOR FI OFERITE PREMII ÎN VALOARE DE ZECI DE MILIOANE DE LEI

■ 6 baterii auto ■ 5 seturi lanțuri antiderapante ■ 10 schimburi ulei auto pentru motor ■ 2 pachete cu cărți ale Editurii Niculescu în valoare de 1.000.000 lei fiecare.

Lista câștigătorilor va fi publicată în ziarul nostru de vineri, 22 decembrie a.c.

ALGLASS
MOBILIER DIN P.A.L. LA COMANDA
● BUCATARII ● DORMITOARE ● CAMERE DE ZI
NOU
VANZARI IN RATE
Calea Timișorii nr. 53; Tel./Fax: 278820
Piața Spitalului Bl. 1D; Tel/Fax: 253868

CALENDAR

◆ Astăzi, Soarele răsare la ora 7 și 33 de minute și apune la ora 19 și 33 de minute.

◆ Au trecut 352 de zile din acest an. Au mai rămas 14 zile până în 2001.

◆ **Praznicul zilei: Biserica ortodoxă:** Sf. Cuv. Daniil Sihastrul; Sf. Mc. Sebastian și Zoe; **Biserica romano-catolică**: Zosim; **Biserica greco-catolică:** Sf. M. Sebastian și cei împreună cu el.

HOLOGRAFICA A FOST UN SUCCES ȘI LA ARAD

Sâmbătă seara, a avut loc la Arad concertul formației **Holograf** intitulat sugestiv „HOLOGRAFICA". Casa de Cultură s-a dovedit a fi neîncăpătoare, mulți dintre spectatori putând urmări spectacolul doar pe ecranul special amplasat în partea de sus a scenei. Timp de aproape două ore, Dan Bitman și ceilalți membri ai formației au încântat sala cu piesele de succes lansate de HOLOGRAF.

B.O.

La Teatrul de Stat Arad

TUMULT SPANIOL ȘI DRAME AMERICANE

La sfârșitul săptămânii trecute, Teatrul de Stat Arad a fost gazda a două teatre din țară. Vineri, 15 decembrie, Teatrul „Tamási Áron" și Ansamblul de dansuri „Három-szék" din Sfântu Gheorghe au prezentat spectacolul **Nuntă însângerată**, după Frederico Garcia Lorca. Montarea regizorului Bocsárdi László trece dincolo de barierele lingvistice, reușind - prin dans, muzică, imagini - să transmită o emoție, emoția pe care nu o simți decât în vecinătatea lucrurilor care contează - dragostea și moartea.

Studenții de la clasa de actorie a Universității de Artă Teatrală Târgu-Mureș au venit sâmbătă, 16 decembrie, cu **Un tramvai numit dorință** de Tennessee Williams, un spectacol în regia lui Radu Olăreanu. Un bun prilej pentru publicul tânăr de a se întâlni și familiariza cu texte deja clasice din teatrul american și pentru cunoscători - de a anticipa potențialul teatrului românesc în viitor.

C.L.

Foto: ONORIU FELEA

A venit BARZA!

La Arad: **Iuhasz** Alexandru Ștefan, **Mureșan** Admin, **Ardelean** Alice Daniela, **Muj** Gheorghe Emil, **Șerban** Roxana Gabriela, **Dane** Adela, **Hui** Cătălin Alexandru, **Pero** Larisa Renata, **Iuhoș** Adela Mălina, **Florea** Iulian, **Stefănuți** Roxana Angela, **Laioș** Lazar Alexandru, **Czeglezi** Roland, **Istvanovicz** Lorena Timeea, **Tudose** Angelo Alexandru, **Mihaly** Attila, **Buzoianu** Emanuel.

La Chișineu-Criș: **Covaci** Beniamin.

La Lipova: **Andrișca** Eugenia Alexandra, **Părăuan** Ovidiu Vasile, **Șumatan** Emanuela Maria.

PREȚUL AURULUI

Banca Națională: Pentru gramul de aur de 24 K, prețul cu ridicata - 221.710 **lei,** iar prețul de achiziție - 199.539. Prețuri înregistrate la sfârșitul săptămânii.

Piața neagră - Aur 14 K: cumpărare - 110.000 lei/g, vânzare - 125.000 lei/g. **Aur 18 K**: cumpărare - 130.000 lei/g, vânzare - 160.000 lei/g.

METEO

Vremea va deveni normală termic. Cerul va fi temporar noros. Trecător, în cursul zilei posibil să cadă precipitații mixte slabe mai ales la deal. Vântul va sufla slab la moderat, cu intensificări temporare din nord-vest.

Temperaturi maxime: 1 la 5°C; **Temperaturi minime**: -4 la 0°C

Dimineața, în zonele joase se va semnala ceață și izolat vor fi condiții de polei.

Meteorolog, ADELA TEODORESCU

ACTUALITATEA CULTURALĂ

TEATRU

Teatrul de Stat prezintă marți, 19 decembrie, ora 18,30, spectacolul cu piesa „Toujours l'amour", un spectacol de Dan Puric. Cu Dan Puric și Carmen Ungureanu.

CINEMATOGRAFE

Dacia: Unde dai și unde crapă (SUA) 9,30; 11,45; 14; 16,30; 19

Mureșul: Misiune imposibilă 2 (SUA) 10; 12; 14; 16; 18

Arta: Plăcinta americană (SUA) 15; 17; 19

Sala mică: Al 6-lea simț (SUA) 15,30; 18

Progresul: Mumia (SUA) 16

UTILITARE

PIEȚE, TÂRGURI

Astăzi este zi de piață la Curtici, Nădlac, Bocsig, Gurahonț, Moneasa, Pilu, Vladimirescu. Tot astăzi se organizează târg săptămânal la Gurahonț și Bârzava.

Mâine, marți, este zi de piață la Sebiș, Almaș, Apateu, Semlac, Sântana, Șilindia, Vârfurile.

FARMACII DE SERVICIU

Farmaciile **„Sinapis"**, B-dul Revoluției, nr. 88, lângă Noul Stil, telefon 282369, **„Noua Farmacie"**, str. Andrei Șaguna, nr. 15, telefon 948 sunt de serviciu cu program non-stop.

URGENȚE STOMATOLOGICE

Cabinetul de pe str. Crișan (în spate la Gionelli) are program non-stop. Telefon: 253794. Cabinetul din B-dul Revoluției nr. 62, ap. 17, între orele 9,00-19,00. Telefon: 256665.

AU PLECAT DINTRE NOI!

Țigan Elisabeta (1916), Ignat Suzana (1906), Cristici Maria (1922), Știein Brecher Carol (1917), Csillag Estera (1925), Rotor Terezia (1916), Dolha Regina (1920), Florescu Petre (1926), Cantaragiu Elena (1933), Nuber Viorica (1942), Margina Elena (1932).

CURSUL VALUTAR*

VALORI ÎNREGISTRATE LA SFÂRȘITUL SĂPTĂMÂNII

Denumirea valutei	BNR	BCR		BRD		Banca Transilvania		Banca Agricolă		Bursa neagră	
		C	V	C	V	C	V	C	V	C	V
Dolar	25592	25520	25378	25350	25800	25500	25770	25500	25710	25400	25600
Marca	11735	11309	11774	11435	11830	11450	11610	11450	11650	11200	11500

HOROSCOP

Luni, 18 decembrie

Berbecul (21.03-20.04). Diplomația și tactul vă vor fi răsplătite de persoanele care dețin controlul.

Taurul (21.04-20.05). Norocul nu vă surâde astăzi, așa că nu vă hazardați în jocuri de noroc.

Gemenii (21.05-20.06). Sunteți capabili să depistați problemele și să găsiți soluții viabile pentru orice persoană.

Racul (21.06-22.07). Dacă intrați în competiție cu persoana iubită puteți strica o relație minunată, pe care o doriți de mult.

Leul (23.07-22.08). Numai cu delicatețe și grație veți reuși să obțineți ceea ce vă doriți.

Fecioara (23.08-22.09). Bucuriile în dragoste și în relațiile de parteneriat par a fi puține, iar relațiile amicale pline de dezamăgiri.

Balanța (23.09-22.10). Dacă cei din jurul dvs. sunt nervoși și au chef de ceartă, ar trebui să întoarceți și celălalt obraz. Nu de prea multe ori însă...

Scorpionul (23.10-21.11). Încercați să nu fiți prea duri cu prietenii și cu membrii familiei.

Săgetătorul (23.11-21.12). Veți avea probleme în viața publică dacă întârziați la întâlnirile importante.

Capricornul (22.12-19.01). Chiar dacă știți să agitați lucrurile trebuie să știți să vă folosiți de ceilalți pentru a le calma.

Vărsătorul (20.01-19.02). Persoana iubită vă pregătește o surpriză plăcută. Trebuie doar să aveți răbdare.

Peștii (20.02-20.03). Fiți inteligenți și lăsați-i pe ceilalți să găsească soluții de ultimă oră.

MOCHETA
Arad, Piața Gării
Telefon 235221
Vinde și montează mochetă la prețuri cu o reducere de
10-20%

PLĂȚI COMPENSATORII

Începând de marți, disponibilizații cu ordonanța 98/1999, sunt programați pentru ridicarea plăților compensatorii.

La Agenția nr. 2 de pe strada Horia, trebuie să se prezinte marți disponibilizații de la Banca Agricolă, Bankcoop, Carmetaplast, Ermat, Betocalcar Deva, Cugir, Mina Brusturi, Condor Deva, Victoria, Atlas Gip, Elco, Comat și Industria tutunului, în timp ce de la ghișeul din Micalaca, Piața Soarelui își vor ridica banii cei de la Agroindustriala Șagu, Armopan, Arno Aradul Nou, Stațiunea de cercetări Miniș, Strungul Lipova, Viniviticola Barațca și Scânteia.

Miercuri, la Agenția de pe strada Horia își vor putea ridica plățile compensatorii foștii angajați de la Aris, iar de la ghișeul din Micalaca, cei de la Comfruct Lipova, Constar și Agroindustriala Horia.

Cei care din diferite motive nu se pot prezenta în zilele menționate, își mai pot ridica banii și vineri. Pentru foștii salariați ai societății Alfar, data achitării plăților se va comunica în funcție de virarea banilor în contul CEC-ului.

A. BUGARIU

Echipa de serviciu
GABRIELA GROZA
- secretar de redacție.
Bianca Felea,
Adela Homorâceanu,
Ioan Leac
– tehnoredactare computerizată.
Doina Jurcă,
Aurica Telcian
– corectură.

Piața de mașini

OPELURILE SUNT ÎN TOPUL OFERTELOR

Daciile - în „cădere liberă"

Forfotă mare ieri la Piața de mașini. Privitorii au fost însă în număr covârșitor mai mare decât cumpărătorii... Interesant e că numărul Daciilor oferite spre vânzare a fost mai mic decât de obicei. Piața a fost invadată, în schimb, de Opeluri Astra și Vectra aduse din Germania - producție '92 - '93. Chiar dacă erau în stare excelentă, nici la acestea nu se prea înghesuiau cumpărătorii. Iată câteva din prețurile automobilelor oferite ieri arădenilor:

Mașini străine

Volkswagen Golf IV (anul fabricației - 1998) - 10.900 DM, Ford Mondeo TDI (1998) - 14.600 DM, Volkswagen Passat TD (1998) - 32.000 DM, Opel Vectra (1996) - 18.000 DM, Nissan (1998) -14.500 DM, Ford Sierra (1987) - 5.600 DM, Volkswagen Passat Combi (1988) - 5.500 DM, Opel Vectra (1993) - 9.300 DM, Opel Astra (1992) - 7.900 DM, Opel Astra (1993) - 9.500 DM, Audi (1995) - 17.500 DM, Ford Fiesta (1999) - 4.800 DM, Mercedes (1992) - 24.500 DM, Ford Escort D - 5.800 DM, Audi A6 (1998) - 39.900 DM, Volvo (1988) - 3.700 DM, Audi 80 TD (1985) - 6.000 DM, Ford Fiesta D (1986) - 1.850 DM.

Mașini autohtone

Dacia Break (1998) - 4.100 DM, Dacia (1997) - 4.300 DM, Dacia Nova (1997) - 4.700 DM, Dacia Break (1989) - 2.600 DM, Dacia (2000) - 6.100 DM, Dacia (1989) - 2.300 DM, Dacia (1985) - 2.100 DM, Dacia (1991) - 2.850 DM, Dacia (1984) - 1.400 DM, Dacia (1988) - 2.100 DM, Dacia (1995) - 3.700 DM, Dacia (1990) - 1.850 DM, Dacia (1975) - 750 DM, Oltcit (1984) - 950 DM.

OLIMPIU BULZAN

Foto: ȘT. MATYAȘ

ZECE MILIOANE DE LEI PENTRU DARURI DE CRĂCIUN

Consiliul Local Săvârșin a alocat zece milioane de lei pentru daruri de Crăciun: portocale și diferite dulciuri. Cele 500 de pachete vor fi împărțite preșcolarilor și elevilor din calsele I-VIII din Săvârșin și din satele aparținătoare: Troaș, Pîrnești, Toc, Căprioara, Valea Mare. An de an, Consiliul Local Săvârșin împarte astfel de daruri, în cadrul unei manifestări festive organizate la Căminul Cultural din localitate, unde elevii susțin un spectacol specific sărbătorilor de iarnă.

T. MATICA

„Oferta promoțională" de sărbători a CFR-ului

Pe ruta Brad - Arad circulă: TRENUL GROAZEI

Sâmbătă am avut nefericita inspirație de a mă urca în trenul personal 3124, care circula pe ruta Brad-Arad. Pentru început am fost „izbit" de bezna din tren. Absolut nici un bec nu funcționa, nici măcar la clasa I-a. Am crezut că se filmează vreun film de groază dar am aflat că nu e tocmai așa. Ceilalți pasageri, la care abia le mai distingeam în întuneric contururile fețelor, mi-au dezvăluit faptul că nu este pentru prima oară când circulă în beznă totală. Dacă tot e criză de becuri, le sugerăm celor de la CFR să cumpere lămpi de petrol pentru vagoane... sau măcar un roi de licurici. Nu știm dacă mai are rost să menționăm faptul că nici o sursă de încălzire nu funcționa sau că ușile trenului nu se închideau bine producând un curent și un scârțâit îngrozitor.

Așadar, cine dorește să se „înfrupte" din oferta promoțională a CFR-ului de sărbători - **TRENUL GROAZEI** - poate circula pe ruta Brad-Arad. Sau invers... Nu costă „decât" 82.300 clasa a I-a sau 52.600 la clasa a II-a...

OLIMPIU BULZAN

VIRUSUL REBEL

În această perioadă, virusul adeno-faringo-conjunctival a produs o recrudescență a sinuzitelor acute în special la tineri, a precizat dr. Voicu Văgălău, șeful secției ORL. Virusul produce inflamații de ganglioni, de mucoase laringo-faringiene, inclusiv conjunctivite.

Dr. Văgălău recomandă tuturor persoanelor care suferă de rinite acute să nu neglijeze această afecțiune, care riscă să se transforme în sinuzite purulente, să folosească picături decongestionante de Bixtonim, Rinofug, Nasivin, Vibrocil. Tratamentul nu trebuie să depășească cinci zile. Orice prelungire poate fi nocivă pentru mucoasa nazală. Dacă în această perioadă respirația continuă să fie dificilă și secrețiile nazale nu scad, este recomandat examenul ORL. Dr. Văgălău amintește că o sinuzită tratată la timp înseamnă scurtarea perioadei de tratament de cel puțin trei-patru ori.

TEODORA M.

DEPUTATUL PD DAN IONESCU, FASCINAT DE SĂVÂRȘIN

Primarul Ioan Frățilă și viceprimarul Gheorghe Pleș, din Săvârșin, susțin că deputatul PD Dan Ionescu are o atracție specială pentru Săvârșin: a donat Bisericii Ortodoxe din localitate 1500 DM, 1000 $, a adus un decodor PRO TV pentru 250 de abonați racordați la cablu TV. La începutul acestei săptămâni, deputatul Ionescu va trimite la Săvârșin 200 de metri de ghirlande luminoase, care vor împodobi centrul localității. În acest an, Dan Ionescu a decis să-și petreacă sărbătorile Crăciunului la Săvârșin, spune primarul Ioan Frățilă.

T. M.

La Gurahonț

200 de milioane lei pentru modernizarea unei străzi

Cu toate că sărbătorile de iarnă se apropie, la Gurahonț se mai fac și altfel de investiții, în afară de cele care ar trebui să se facă în această perioadă.

Primăria a alocat 200 de milioane pentru modernizarea străzii Iuliu Maniu. „Proiectul este terminat, iar investiția se apropie de finalizare", ne declară dl. primar Florea Gheorghe.

N. BODRAN

CASA DE MODĂ CHARME

Colecția vestimentară „Iarnă 2000-2001"

Vineri seara, cu începere de la ora 20,00, la Fast Food-ul „Spring Time", Casa de Modă Charme și-a prezentat colecția vestimentară „Iarna 2000-2001".

Colecția s-a axat pe tonuri de gri, negru, bej și grena, cu linii adecvate pentru femeile de toate vârstele.

Atmosfera a fost una deosebită întreținută de partea masculină a trupei de dans X-Style, precum și de majoretele localului.

Foarte apreciate de asistență, creațiile pot fi găsite în magazinul „Charme" situat pe str. Mucius Scaevola.

S. AMBRUȘ

Prin Crucea Roșie

32 DE FAMILII AU PRIMIT ALIMENTE DE SĂRBĂTORI

În perioada sărbătorilor de iarnă filiala județeană de Cruce Roșie a organizat o serie de acțiuni de ajutorare a familiilor cu probleme sociale. În această categorie au fost incluși pensionarii cu venituri sub 500.000 lei, persoane care primesc ajutoare sociale sub 200.000 lei, copiii care servesc masa la cantina socială.

Listele celor 32 de familii care au beneficiat de aceste ajutoare au fost concepute în urma cererilor depuse la Crucea Roșie și în colaborare cu Serviciul de Asistență Socială din cadrul Primăriei.

Valoarea alimentelor distribuite se ridică la șapte milioane lei, sumă asigurată atât din sponsorizări cât și din fondurile proprii ale Crucii Roșii.

„Ajutoarele au fost împărțite cu sprijinul voluntarilor, la domiciliul beneficiarilor. Dorințele noastre de a-i ajuta pe ceilalți sunt mari. Problema este că putem face acest lucru doar prin sponsorizări. Și, din păcate, acestea se cam lasă așteptate" a declarat directorul filialei județene de Cruce Roșie, d-na **Judita Cuvineanu.**

De o surpriză plăcută au avut parte și 30 de elevi ai Școlii Generale nr. 16, proveniți din familii cu mulți copii. După o vizită prin oraș, s-au plimbat cu tramvaiul Moșului Crăciun, care le-a dat fiecăruia și câte un mic dar, conținând dulciuri și fructe în valoare de trei milioane lei.

M.M.

Concert de colinde

Zilele trecute a avut loc în Clubul Frontiera un superb concert de colinde dedicat copiilor instituționalizați de la Școala numărul 2 din Arad. Costin Gavază și Florin Covalciuc, actori ai Teatrului de Stat din Arad, au întreținut atmosfera, pe parcursul spectacolului fiind primiți cu ropote de aplauze de către copii. **Alexandru Chereș**, președintele Ligii Studenților din Universitatea „Aurel Vlaicu" - organizatorul acestui spectacol de binefacere, a ținut să mulțumească noilor membri activi ai ligii care s-au implicat în realizarea acestui proiect, profesorilor, studenților și sponsorilor care au participat la acțiune.

O. BULZAN

Sărbători adevărate pentru copiii instituționalizați

Anul acesta, copiii din centrele de plasament vor sărbători cum se cuvine venirea lui Moș Crăciun.

Copiii de la centrul de plasament nr. 1 din Arad se vor plimba cu tramvaiul lui Moș Crăciun, vor lua masa la Mc Donald's și îl vor primi pe Moș Crăciun cu scenete și poezii.

La centrul de plasament nr. 2 copiii vor primi vizita elevilor de la Liceul Elena Ghiba Birta și vor organiza „Serbarea Pomului de Crăciun".

S. AMBRUȘ

Nu fi original! Folosește originalul!

Lasă inovațiile tehnice în seama inginerilor de specialitate. Dacă vrei ca mașina ta să funcționeze impecabil pentru mai mult timp, folosește piese originale Dacia.
Grăbește-te să le cumperi până la 31 decembrie, pentru că Dacia reduce prețul pieselor originale pentru toate modelele sale.

*Lista completă a celor 90 de piese mecanice, care beneficiază de reducere, este disponibilă în toată rețeaua Dacia.

La 11 ani de la evenimentele din Decembrie 1989

JERTFA TIMIȘOAREI N-A FOST ZADARNICĂ

(Urmare din pagina 1)

Numai foștii noștri dictatori au dat ordin să se tragă în mulțime. Ungurii, cehii, slovacii, nemții, polacii și chiar rușii au renunțat la comunism fără să se ajungă la măceluri, numai în România a fost cu moarte de om. De ce numai noi? De ce la noi s-a ordonat să se tragă în mulțime și de ce acest ordin s-a executat (fie și numai în parte, așa cum susțin asasinii) iar la alții, nu? Suntem noi, românii, un popor de oameni negândiți? Avem noi mai mulți dementi pe metru pătrat decât alte popoare? Se pare că da. Chiar astăzi în cunoscuta sa emisiune „Profeții despre trecut", Silviu Brucan a făcut aprecierea că la noi, la români, procentul de nătărăi, (domnia-sa i-a numit „fraieri") este mai mare decât la alte popoare. Fostul dizident al regimului Ceaușescu i-a calificat în acest fel pe cei înșelați de FNI, Caritas, Safi, etc., precizând că nu întâmplător a prognozat 20 de ani pentru deprinderea democrației în țara noastră.

Evenimentele sângeroase de acum 11 ani, grelele pierderi de vieți omenești, ne arată că pentru români, viața omului nu reprezintă o valoare deosebită. Nu întâmplător, în anii de școală, la orele de istorie, profesorii, insistau asupra disprețului dacilor față de moarte. Convinși că moartea este un alt început de existență, dacii treceau în neființă cu zâmbetul pe buze.

Prețul scăzut al vieții stabilit de strămoșii noștri îl plătim, iată, și astăzi. Însăși religia noastră străbună ne învață să privim cu seninătate ridicarea la ceruri a sufletului celui trecut în neființă.

Disprețul față de om manifestat de asasinii din decembrie 1989 este în același timp consecința educației comuniste a celor care au ordonat asasinatul. Ca omul care a trecut prin serviciul militar obligatoriu, pot să afirm că în acest spațiu se mișcă și destui isterici, nu doar persoane cu răspundere, oameni cu scaun la cap. După cum aflăm din când în când din presă, în armată se mai petrec și astăzi acte de degradare umană. Numărul mare de dezertări, precum și al sinuciderilor ne duc la gândul că în armata noastră nu s-au schimbat în chip fundamental relațiile militare. Purtătorii de uniformă ornată cu stele și trese care văd în tânărul soldat doar carnea de tun necesară pentru ducerea luptelor mai există și astăzi în armara română, din moment ce unii recruți preferă să-și pună capăt zilelor decât să suporte caznele la care sunt supuși.

La 11 ani de la săvârșirea monstruoaselor crime împotriva poporului român, în lipsa unor informații clare despre vinovații cu mâinile mânjite de sânge, nu ne rămâne decât să ne gândim că armata a executat ordinul ucigaș pentru că la noi viața omului nu valorează mai mult decât o ceapă degerată.

Guvernanții pe cale de a părăsi puterea deținută în ultimii patru ani au promis că îi vor judeca pe criminalii din decembrie 1989, dar n-au făcut-o. Condamnarea generalului Stănculescu nu convinge pe nimeni. Morții Timișoarei își dorm de 11 ani somnul de veci, în timp ce rudele îndoliate - părinți, frați, surori, copii - petrec sărbătorile Crăciunului înnecate în lacrimi de durere, fără să știe cine le-a îndoliat sufletul.

La exact 11 ani de la tragicele și - în același timp - înălțătoarele evenimente petrecute într-o după amiază de duminică, 17 decembrie, pe un timp neverosimil de cald așa cum este și astăzi, Timișoara își duce cu tristețe durerile la fel de vii ca și atunci când s-au petrecut ale urmașilor celor ce s-au jertfit pentru libertate. Ei au murit să ne fie nouă bine, ceea ce nu în toate casele se întâmplă. La mai mult de un deceniu de la înlăturarea dictaturii aproape jumătate dintre români trăiesc sub pragul sărăciei (familiile care câștigă sub 50 mii lei pe persoană pe zi sunt considerate sărace). Unii nostalgici susțin că acum ar fi mai rău ca pe vremea „împușcatului", ceea ce, evident, este o exagerare. Comerțul îți oferă tot ce îți dorești acum în pragul sărbătorilor; bani să fie! Ține de fiecare în parte să lucreze mai mult și mai bine, ca să câștige mai bine. Jertfa n-a fost în zadar!

LOTO 6/49
27-21-31-4-19-35
NOROC
4862072

IMPORTANT

În vederea programării apariției felicitărilor de sărbători, redacția „Adevărul" invită societățile interesate să contacteze serviciul de publicitate al ziarului până cel târziu miercuri, 20 decembrie a.c., ora 10,00. Informații la telefon 280904, între orele 8,00-16,00.

Restaurantul „Clubul Presei"

La cumpăna dintre milenii, petreceți o noapte minunată la
CLUBUL PRESEI
- meniu bogat și variat
- băuturi alese
- muzică antrenantă
Informații la tel. 280989

Investirea președintelui ales Ion Iliescu va avea loc miercuri

Ședința Parlamentului pentru învestirea președintelui ales Ion Iliescu, va avea loc miercuri, 20 decembrie, la ora 10.00, au precizat pentru MEDIAFAX surse parlamentare. Ceremonia de la Palatul Cotroceni, în care președintele ales va prelua funcția oficial se va desfășura joi, la ora 11.00. Surse de la Palatul Cotroceni au precizat că președintele în exercițiu intenționează să organizeze și un ceremonial militar. După consumarea acestor două momente, noul președinte îl va însărcina pe premierul desemnat să înceapă consultările pentru formarea noului guvern.

LA GUVERN - "O ACTIVITATE INTENSĂ DE ARDERE DE DOSARE"

Premierul desemnat de PDSR, Adrian Năstase, a afirmat, ieri, într-o conferință de presă, că, în prezent, la Guvern are loc "o activitate intensă de ardere de dosare" și a prezentat drept exemplu în acest sens un dosar cu documente originale de la FPS conținînd "mesaje negative venite din teritoriu asupra privatizării unor societăți".

Năstase a spus că intenționează să trimită la Parchetul General acest dosar, care se referă la privatizările efectuate în 1997 la Avicola, Clujana, IMGB, Romcim etc.

El a precizat că Parchetul trebuie să cerceteze dacă era mai bine ca aceste documente să fie făcute publice și să verifice modul în care sînt distruse dosare din clădirea Guvernului.

Năstase a afirmat că "arderea dosarelor" demonstrează "debandada actualului Executiv și lipsa de colegialitate a celor care pleacă de la Guvern". În acest sens, Năstase a propus să se înființeze o comisie de tranziție formată din reprezentanți ai echipelor guvernamentale care pleacă și care vin la Guvern, având drept scop asigurarea predării-primirii documentelor.

LUNI, 18 DECEMBRIE 2000

TVR 1
7,00 Telematinal
8,00 Jurnalul de dimineață
9,00 Ploaia de stele-rel.
10,25 Rapsodie în Miami - comed. SUA, 1995
12,00 Surprize, surprize-rel.
14,00 Jurnalul de prânz
14,15 CiberFan
14,30 Pro Patria
15,30 Între noi, frații - s.
17,30 Încurcături în familie - s.
18,00 Români pentru mileniul trei
18,10 Seniorii cetății
19,00 Predanii
19,10 Avanpremieră Știri
19,15 Pasiuni - s.
20,00 Jurnal * Meteo
20,40 Sport
20,45 Iartă-mă!
21,45 Șapte zile - s.
22,45 Timișoara, decembrie 1989
23,30 Jurnalul de noapte
23,50 Lumea dansului
0,50 Marele jazz

TVR 2
7,00 Familia Porter - rel.
7,35 Piatra magică - s. rel.
8,05 Desene animate
8,35 Toți împreună
9,20 Zile care au schimbat lumea
9,35 Trupa D2
11,15 Documentar
11,40 Top TVR 2
12,45 NBA Action - rel.
13,15 Zile care au schimbat lumea
13,39 Răscruci - rel.
14,00 Desene animate
14,45 Femeia ispititoare - s.
15,30 Veni, video, vici!
15,45 Știri
15,50 Jonathan Creek - s. rel.
16,40 Victorie în Nubia
17,10 Expediție în necunoscut
(●) 17,40 Maisie Raine - s.
18,30 Telejurnal TVR 2
19,00 Cinci pentru națiune
20,45 S Club 7 la Miami - s.
21,15 Obsesia vitezei
22,00 Sport Plus
22,45 Știri
22,50 Știri bancare
22,55 Teatrul Național de Televiziune prezintă: **Ușa de la baie** de Neil Simon
23,40 TVM. Mesager

PRO TV
7,00 Bună dimineața, Pro TV e al tău!
10,00 Tânăr și neliniștit - s. rel.
11,00 Ally McBeal - rel.
12,00 Tom Show - s.
(●) 12,20 Cântecul Juanitei - dramă, SUA, 1987
(●) 14,00 Nouă luni - comed. SUA, 1995
16,00 Tânăr și neliniștit - s.
16,55 Jocuri magice
17,00 Știrile Pro TV
17,40 Sens unic
17,45 Teo
18,45 Pro TV te ascultă ce vezi
18,50 Dăruiești și câștigi
19,00 Știrile Pro TV
(●) 20,00 Atunci și acum - dramă, SUA, 1995
22,25 Știrile Pro TV
22,30 Urmărire generală
(●) 23,00 Clanul Soprano - ultim. episod
0,00 X și Zero
0,05 Știrile Pro TV
0,25 Profit
0,30 Omul care aduce cartea
0,35 Pro TV te ascultă ce vezi
0,45 Seinfeld - s.
1,15 Pensacola - forță de elită - s.

TV ACASĂ
6,30 Teleshoping
7,00 Poveste de Crăciun - rel.
7,50 Căsuța poveștilor - rel.
8,15 Ia-mă acasă-rel.
8,50 Dragoste și putere - rel.
9,20 Fiorella - rel.
10,20 La casa de vis - rel.
11,00 Trei femei - rel.
12,30 Acasă cu Ruxandra Săraru - rel.
13,30 Petulia - rel.
15,30 Înger sălbatic - s.
16,20 Desene animate
16,30 Miracolul iubirii - s.
17,25 Acasă la români
17,30 Dragoste și putere - s.
17,55 Știrea zilei
18,00 Fiorella - s.
18,50 Acasă la bunica - rețete culinare
19,00 Iubire fără limite - s.
19,55 Des. animate
20,00 Știrile de Acasă
20,40 Dragoste nebună - s.
21,40 Luisa Fernandă - s.
22,45 Magazinul de după colț - f. SUA, 1940
0,25 Dragoste și putere - rel.
1,00 Știrile de Acasă-rel.
1,35 Doctorul casei
2,40 Acasă la români - rel.

ANTENA 1
7,00 Observator
8,00 'Neața - Matinal cu Horia Brenciu
11,00 A treia planetă de la Soare - s.
11,30 Prezentul simplu - rel.
(l) 12,30 Brigada mobilă - rel.
13,00 Știrile amiezii
13,15 Dragostea învinge - s.
14,00 Orient Express - rel.
16,00 Zile din viața noastră - s.
17,00 Știri
17,10 Vouă. Divertisment
17,20 Te voi iubi mereu - s.
19,00 Observator
19,45 Vouă. Divertisment
19,50 Diamante pentru eternitate - acțiune Marea Britanie, 1971
22,00 Marius Tucă show
23,00 Observator
23,25 Vouă. Divertisment
23,30 Noaptea târziu cu Mircea Badea
0,30 Balada micuței Jo - western, SUA, 1993

PRIMA TV
7,00 Milagros - rel.
8,00 Prima Mix
15,00 Milagros - s.
15,55 Clip Art
16,00 Cinemagia
16,30 Romania@large
17,00 Detectivi de elită - s.
18,00 Focus
19,00 Real TV
19,30 Impact
20,00 Vrei să fi miliardar?
21,00 Serial - s.
21,50 Cronica cârcotașului
22,00 Focus
22,30 Cronica cârcotașului
23,30 Impact - rel.
0,00 Detectivi de elită - rel.
0,55 Clip Art
1,00 Focus - rel.

TELE 7 ABC
7,00 Bună dimineața, România!
10,00 Forța destinului-rel.
11,00 Concert San Remo' 99
12,00 Derrick - s.
13,00 Ora unu a venit - rel.
16,00 Post Meridian
17,00 Dați vina pe Corina!
18,00 As Show
18,50 Pronosport
19,00 Telejurnal
19,30 Țara noastră
19,40 Gura lumii
19,50 Cartea de citire
20,00 La ordinea zilei
22,00 Ofsaid
0,15 Concert
1,00 Ora unu a venit - rel.
1,05 Post Meridian - rel.
2,15 Telejurnal - rel.
2,45 Documentar
4,00 Dați vina pe Corina! - rel.
5,00 As Show

TV ARAD
7,00 Știri TVA - rel.
7,30 Divertisment
8,00 'Neața - emisiune matinală
11,00 A treia planetă de la Soare - s.
11,30 Prezentul simplu - rel.
(●) 12,30 Brigada mobilă
13,00 Știrile amiezii
13,15 Dragostea învinge - s.
14,00 Orient Expres - s.
16,00 Zile din viața noastră - s.
17,00 Știri
17,15 Vouă
17,20 Divertisment
18,00 Hoinar prin țară
18,30 Știri TVA
19,00 Observator
19,55 Vouă
19,50 Diamante pentru eternitate - acțiune, SUA, 1973
22,00 Marius Tucă Show
23,00 Știri TVA
23,25 Vouă
În continuare program identic cu cel al Antenei 1

TV INTERSAT
8,25 Deschiderea programului
8,30 Cafeaua de dimineață - emisiune în direct (Meteo, Programul Intersat al zilei, Reportajul zilei, Revista presei + invitat
9,30 Trei destine - s. rel.
10,30 Underdog show
11,00 Retrospectiva știrilor Intersat - rel.
12,00 Un cadou pentru Joey - film
13,30 Sporturi Safari - s.
14,00 Cavaleri războinici - rel.
15,00 Camera ascunsă
15,30 Medicul de familie - s. rel.
16,30 Brumerang - s.
17,00 Auto integral - rel.
17,30 Maeștrii cascadoriei - s.
18,00 Avampremiera știrilor Intersat
18,02 Maeștrii cascadoriei - s.
18,15 Știrile Intersat * Vocea străzii * Reportajul zilei
19,00 Trei destine - s.
20,00 Microb (fotbal+invitați)
21,30 Preciosa - s.
22,10 Film artistic: Seretul fotomodelului
23,40 Știrile Intersat * Vocea străzii * Reportajul zilei - rel.
(■) 0,20 Erotica
1,20 Închiderea programului

HBO
10,00 Turbo: Power Rangers - aventuri, SUA, 1997
11,30 În amurg - comed., SUA, 1997
13,30 Mesaj pentru tine - dragoste, SUA, 1998
15,30 Te iubesc nu mă atinge - comed., SUA, 1998
17,00 Bean, o comedie dezastru - comed., SUA, 1997
18,30 Ed - acțiune, SUA, 1999
20,00 Să ningă din nou - comed., SUA, 1999
21,30 Totul despre sex - s.
22,00 Nopatea dintre bine și rău - dramă, SUA, 1997
0,30 Masacru în Texas: Generația următoare - horror, SUA, 1994

ATOMIC TV
7,00 Selector
10,00 Reactor - rel.
10,30 Hai Hui - rel.
11,00 Atomix - rel.
14,00 Interactiv
15,30 Proaspete și Fierbinți - hit-uri ale momentului
15,55 Reactor - știrile zilei
16,00 Romanian Top 100 - rel.
18,00 Selector
19,00 Atomix
21,55 Reactor - știrile zilei
22,00 Selector
22,30 File de poveste - rel.
23,00 Aria 52
24,00 - 7,00 Insomnia

RADIO ARAD & RADIO CONTACT (99,1 MHZ)
6,00 Lupta cu somnul
8,00 Bună dimineața, Arad!
10,00 Tovarășii mei
12,00 Pulsul zilei
14,00 Radio Magazin Deutsche Welle
15,00 Contact FM; 17,00 Aradul sportiv
18,00 Radiomagazin Radio France International
19,00 Bună seara, Arad!
20,00 Ce și pentru cine?
21,00 Seară de seară; 22,00 Fabrica de hituri
23,00 Teoria iubirii
24,00 Super 50; 3,00 Contact FM

RADIO PRO FM (92,1 MHz)
1,00 - 2,00 TOP 10 PRO FM - rel.; 2,00 - 3,00 PRO FM EXPLORER - rel.; 5,00 - 5,30 BULETIN DE ȘTIRI la fiecare sfert de oră; 5,30 - 8,00 PRO FM PÂNĂ LA UNU - cu Nono Semen și Laura Călăceanu; 7,00 - 10,00 PRO FM PÂNĂ LA UNU - cu Cătălin Lăpușcă; 10,00 - 13,00 PRO FM PÂNĂ LA UNU - cu Mihai Dobrovolschi; 13,00 - 14,00 13-14 CU ANDREI - cu Andrei Gheorghe; 14,00 - 17,00 POFTIM PRO FM - cu Cristian Pavel; 17,00 - 19,00 ARBEMA PREMIUM MUSIC - cu Cătălin Lăpușcă; 19,00 - 22,00 ASCULTĂ-ȚI MUZICA! - cu Andi Moisescu; 22,00 - 23,00 CSVD LA RADIO - cu Ada Rosetti; 23,00 - 1,00 RONDUL DE NOAPTE - cu Răzvan Exarhu

RADIO TIMIȘOARA
6,00 Ceasurile dimineții
8,00 Muzică populară cu dedicații
9,00 Cânt din suflet
10,00 De zece ori România; 11,00 Gramofon
12,00 Miez de zi la polul vest
13,00 Emisiune în limbile minorităților
16,00 Radio cocktail
18,00 Actualitatea radio
18,10 Familia; 19,00 Radiojurnal
19,15 Vârsta a treia
20,05 Călătorie în lumea poveștilor
20,15 Contemplații simfonice
21,00 Curierul de seară
Știri: 6,00; 7,55; 9,00; 11,00; 12,50; 17,00; 20,00; 21,00; 21,55
Radio Jurnal: 7,00; 16,00; 19,00

RADIO SEBIȘ
6,00-9,00 Matinal „21"
9,00-10,00 Alo, tu alegi!
10,00-12,00 Cafeaua de zece
12,00-14,00 Secvența „21"
14,00-15,00 La porțile dorului - muzică populară
15,00-17,00 Magazin 21
17,00-18,00 Lentila de contact
18,00-19,00 „La Mulți Ani!" - muzică populară și dedicații
19,00-22,00 Expresul de seară
22,00-24,00 Club „21"
0,00-2,00 92,1 Insomnii

Cercul „suspecților" se restrânge

PDSR ARAD A DESEMNAT TREI CANDIDAȚI PENTRU FUNCȚIA DE PREFECT

PDSR Arad a nominalizat trei candidați pentru funcția de prefect al Aradului: **Pavel Sîrbu** (vicepreședinte PDSR Arad), **Gheorghe Pele** (vicepreședinte pentru zona Sebiș, Gurahonț) și **George Medințu**. PDSR a spulberat astfel speculațiile potrivit cărora Avram Crăciun va renunța la mandatul de senator pentru a redeveni prefect al Aradului (funcție pe care a mai deținut-o în perioada 1990-1996) sau cele care sugerau că Ovidiu Nilă, actualul prefect, va schimba partidul și nu funcția.

Propunerile avansate de PDSR Arad vor fi analizate de guvernul

Pavel Sîrbu

Gheorghe Pele

Adrian Năstase, după investirea acestuia, urmând să se ia o decizie în funcție de criteriile stabilite de noul guvern. Oricum, filiala locală nu a avansat o ordine a preferințelor, toți candidații având, din acest punct de vedere, șanse egale. Domnul Pavel Sîrbu a afirmat că noul subprefect va fi desemnat tot de pe lista celor trei propuși de filiala locală. Avram Crăciun, președintele PDSR Arad, a refuzat să caracterizeze pe fiecare candidat în parte, afirmând că aceștia **„au șanse egale, fiind oameni de valoare, recomandați de experiența managerială în sectorul public și privat, devotamentul față de interesele județului și ale partidului, cu o contribuție esențială în desfășurarea alegerilor etc."**

Argumentele de care beneficiază Pavel Sîrbu și Gheorghe Pele sunt experiența politică acumulată și vechimea în conducerea filialei PDSR Arad, dar și experiența acumulată în administrația publică locală. Argumentele lui George Medințu sunt legate de activitatea prestată în sectorul privat, Medințu fiind unul dintre oamenii de afaceri prosperi ai Aradului.

F. GHENDER

George Medințu

PUȚINĂ ORDINE!

Avem președinte! Nu este cel pe care și l-au dorit foarte mulți dintre români, dar este un președinte care poate ieși în lume și, mai ales, este un președinte agreat de lumea din jurul nostru. Votul masiv în favoarea lui Ion Iliescu din 10 decembrie a fost o adevărată demonstrație a României și a românilor: noi n-am iubit niciodată excesele, stridențele și, până la urmă, n-avem nimic comun cu intoleranța și ura. A fost atât de multă agresivitate în această campanie încât uneori aveai senzația că ți se strepezesc dinții. Bine că s-a terminat... Marea problemă, acum, este ce va urma, ce va face anunțatul guvern Năstase? Așteptările oamenilor sunt atât de mari, sărăcia unei importante părți a populației României este atât de dureroasă, aproape insuportabilă încât este de la sine înțeles că oamenii nu mai au foarte multă răbdare. Nenorociții aceia de țărăniști, caricaturile acelea de politicieni care au condus țara în ultimii patru ani, au lăsat un asemenea prăpăd în urma lor, o asemenea harababură, că nu va fi deloc ușor pentru cabinetul Năstase să facă, cât de cât, ordine.

Țara arată ca după un război crâncen, instituțiile statului nu mai funcționează, debandada este atotstăpânitoare, iar oamenii, dincolo de sărăcie, de mizeria zilnică, nu se mai simt în siguranță în orașele lor, pe străzile și-n casele lor. Sărăcia naște monștri... Monstrul care bântuie de câțiva ani România este haosul care amenință să ne înghită pe toți. Ce va putea face cabinetul Năstase împotriva tragediei în care a fost împinsă România? Foarte multe, pentru început, nu va putea face. Însă, ca primă urgență, are datoria, obligația, să ajute poporul român să treacă peste acestă iarnă care aduce, aproape zilnic, scumpiri peste scumpiri pe capul unei populații istovite și sărăcite de niște guvernanți iresposnabili. Și-apoi, este iarăși obligatoriu pentru guvernul Năstase să facă în România puțină ordine. Ca cetățeanul român să-nceapă să se simtă din nou în siguranță în țara lui. Să nu-i mai fie frică să călătorească, noaptea, cu trenul. Să nu-i mai fie frică să iasă seara pe stradă, să nu-i mai fie frică să doarmă în propria-i casă de groaza tâlharilor.

Înainte de orice, nevoia de ordine, firească pentru orice popor normal, este, cred, ceea ce așteaptă românii în primul și-n primul rând de la noii guvernanți. După aceea pot veni toate celelalte sarcini ale noului guvern. Și nu sunt puține! Toate aceste sarcini, pe care guvernul Năstase le are în față se pot realiza, mai devreme sau mai târziu, dacă acest guvern va munci, dacă își va lua în serios treaba și va guverna, în sfârșit, țara care în ultimii patru ani nu a fost, din păcate, guvernată. România are o nevoie disperată să fie guvernată. Cu înțelepciune, cu profesionalism, cu bună credință. Și-atunci, extremismul se va întoarce acolo unde îi este locul: la patru sau cinci procente. Poate că, totuși, învățăm ceva din aceste alegeri care ne-au adus atât de aproape de o catastrofă. Poate...

DUMITRU TOMA

WEEKEND POLITIC ARĂDEAN

Duminică dimineața am sunat la sediile partidelor arădene pentru a relata, după alegeri, activitatea acestora în weekend. La nici unul din sediile partidelor arădene nu am găsit pe cineva care să ne ofere astfel de detalii, așa că am contactat... liderii partidelor.

PDSR - ședința Biroului Executiv Județean

Vineri a avut loc ședința Biroului Executiv Județean al PDSR Arad, unde s-a efectuat o analiză a campaniei electorale, a alegerilor și a activității financiare a partidului. De asemenea, au fost făcute trei propuneri pentru funcția de prefect al Aradului.

PNL - Convocarea Comitetului de Conducere Județean

În urma ședinței Biroului Executiv al PNL, s-a hotărât convocarea Comitetului de Conducere pentru a desemna delegația partidului (20 la număr) pentru Convenția care va avea loc la București în 3-4 februarie.

PNL intenționează să depună o notă de protest în legătură cu „pedeserizarea" care se profilează și, dacă va fi cazul, filialele locale se vor opune chiar semnării unui protocol cu PDSR-ul.

UDMR - Consultări

Sâmbătă, președintele UDMR Arad **Cziszter Kalman** a participat la o întrevedere la Târgu Mureș cu președinții organizațiilor teritoriale pentru a analiza discuțiile purtate până în prezent cu PDSR și poziția partidului față de guvernul **Adrian Năstase**.

PD - nimic deosebit...

PD Arad nu a desfășurat nici o activitate în acest weekend, așteptând sărbătorile de iarnă și... decernarea premiilor Partidului Democrat la nivel de județ.

PNȚ-CD - weekend agitat

Vineri și sâmbătă au avut loc alegeri în cadrul organizațiilor de femei și a celor de studenți și elevi din cadrul PNȚCD.

Duminică au fost desemnați delegații filialei județene a PNȚCD pentru Congresul de la București, ocazie cu care va fi desemnată noua conducere a partidului.

F. GHENDER

Delegații PNȚCD Arad la Congres au mandat cum să voteze

„SUS DUDU IONESCU, JOS DIACONESCU ȘI MUREȘAN!

Comitetul Județean al PNȚCD Arad s-a reunit ieri, în prezența lui Bogdan Pițigoi, președinte al TUNȚCD și membru în Biroul Interimar de Conducere al PNȚCD, pentru a-și alege delegații la Congresul din 19-21 ianuarie. Au fost aleși 12 delegați, la care se adaugă patru delegați de drept: Radu Ghidău, secretar-general adjunct, Vasile Ciobancan- președinte al organizației, Claudiu Cristea - vicepreședinte al Consiliului Județean, membru de drept în Comitetul Național și Cosmin Galu, vicepreședinte TUNȚCD la Nivel național. Cu doar două abțineri, Comitetul Județean a hotărât ca la Congres-delegații să nu-i voteze pentru nici o funcție pe Ion Diaconescu și Ioan Avram Mureșan. Voturile pentru președinția partidului îi vor fi acordate lui Constantin Dudu Ionescu. În caz că va apărea un candidat-surpriză, delegația este mandatată să analizeze situația la fața-locului și să voteze în consecință.

S. TODOCA

Pentru a împiedica blocarea aplicării Legii Lupu

PNȚCD VA CERE SPRIJINUL GRUPULUI PARTIDELOR POPULARE CREȘTIN-DEMOCRATE DIN EUROPA

PNȚCD va încerca, cu sprijinul grupului partidelor populare creștin-democrate din Europa, să împiedice blocarea definitivă a aplicării Legii 1/2000 privind restituirea terenurilor agricole și pădurilor, a declarat sîmbătă, la Suceava, liderul PNȚCD Vasile Lupu, citat de corespondentul MEDIAFAX. "Dacă liberalii și democrații își mai păstrează, cît de cît, acea vanitate mult afișată de co-autori ai Legii restituirii terenurilor agricole și forestiere, vor opri PDSR să modifice această lege. Noi, acum, căutăm să întărim legăturile cu partidele creștin-democrate din Europa și, prin Consiliul Europei, prin grupul partidelor populare creștin-democrate, să încercăm a opri blocarea definitivă a aplicării acestei legi", a spus Lupu.

El a apreciat că "există o speranță vagă" că "grupul domnului Năstate" din PDSR va înțelege imperativul aplicării acestei legi, care a venit "destul de tîrziu" pentru România și care continuă să bulverseze lumea satelor, și perturbă un cadru juridic normal al proprietății funciare în România.

ORGANIZAȚIILE DE FEMEI, STUDENȚI ȘI ELEVI DIN PNȚCD ARAD ȘI-AU ALES CONDUCĂTORII

PNȚCD Arad a avut un sfârșit de săptămână „plin", desfășurându-se alegeri la organizațiile de femei, studenți și elevi

Adela Cristea: „Femeile să fie promovate doar dacă sunt bune"...

Adela Cristea a câștigat fără probleme președinția organizației de femei, cu 22 de voturi față de unul singur cât a avut contracandidata sa, Iuliana Șoliu. Programul prezentat de către Adela Cristea, „Femei, politică, acțiune" cuprinde patru puncte principale. Proaspăt -aleasa președintă este de părere că „femeile trebuie să se implice în politică, pentru că sunt mai eficiente", dar crede că acestea trebuie să fie promovate „doar dacă sunt bune" și nu în virtutea faptului că sunt femei.

La TUNȚCD Arad dictează... Timiș din... Alba!

Horia Timiș, student anul cinci la Facultatea de Medicină a Universității de Vest Vasile Goldiș a fost ales președinte al organizației de studenți TUNȚCD Arad, cu toate că îl cheamă Timiș și este din județul Alba. Vorba Adelei Cristea: „Contează că e bun!"

Elevii au preferat „Henri Coandă"

Președinte al organizației de elevi a fost ales Pavel Harc, elev al Liceului Henri Coandă.

SIMION TODOCA

LIBERALISM ȘI DEMOCRAȚIE DE TRANZIȚIE

De-a lungul timpului, între liberalism și democrație a existat o antinomie generată de conținutul celor două concepte. Liberalismul revendică o libertate cât mai mare față de puterile coercitive ale statului promovând individualismul, în timp ce democrația accentua mai mult asupra **„forței numărului în detrimentul valorii individuale."** A. de Tocqueville când vorbea despre democrație se exprima nu prea măgulitor avertizând asupra pericolului **„tiraniei majorității"**.

Nu este cazul și momentul să despicăm firul de păr în patru în privința a ceea ce desparte sau unește liberalismul de democrație.

Un lucru s-a făcut evident în secolul XX: apariția totalitarismului - comunist sau nazist - a dus la o apropiere necesară dintre liberalism și democrație. S-a văzut că dincolo de deosebirile care marchează cele două concepte și care, până la urmă pot fi atenuate și împăcate, poate apărea ceva mult mai periculos care ar elimina atât liberalismul, cât și democrația: totalitarismul.

La o scară mai mică, în România acestui an s-a întâmplat cu ocazia alegerilor cam același lucru. Forțele cu tentă liberală, și mă gândesc la CDR, PNL, chiar PD, în fața pericolului unui totalitarism sui generis reprezentat de PRM și Vadim Tudor, s-au apropiat de forțele democratice - și aș numi aici PDSR - și și-au ate-nuat divergențele doctrinare și conjuncturale. Probabil unii vor avea ceva de comentat în privința etichetării PDSR drept forță democratică, câtă vreme majoritatea se gândește la PNL, CDR sau PD când vorbește de partide democratice. Dacă discutăm realități s-a văzut că aceste partide nu au fost căutați de puțin mai democratice decât PDSR. Eventual au fost mai liberale, ceea ce este cu totul altceva. Confuzia dintre liberalism și democrație este evidentă în mintea comentatorilor politici, iar aceasta se datorește inculturii politice.

Prin urmare, PDSR, discutând pe principii democratice, nu e mai puțin democratic decât partidele zise democratice. În schimb este mai puțin liberal, iar acesta se datorește lui Ion Iliescu. Se pare însă că A. Năstase are toate șansele să aducă elemente liberale în programul partidului. Ceea ce nu va fi deloc ușor. (Să nu se înțeleagă cumva că partidele liberale nu sunt și democratice).

Tableta zilei

Revenind la discuția noastră, ceea ce s-a întâmplat în secolul XX în relația dintre liberalism și democrație - și mă refer la apropierea dintre cele două concepte politice nu doar în plan teoretic, ci în practica politică -, s-a întâmplat pe scena românească între partidele mai liberale (CDR, PNL și PD) și partidul democratic PDSR. Este clar că această apropiere este una conjuncturală, dar important este faptul că ea s-a întâmplat exact când a trebuit și - mai important - că a reușit să stopeze tendințele totalitariste ale lui Vadim Tudor și PRM.

În mod firesc, liberalismul și democrația mai au destule de împărțit și, probabil, lupta dintre ele nu se va sfârși niciodată. Ceea ce se va întâmpla și pe eșichierul politic românesc.

Să nu se facă confuzie între conceptul de liberalism și doctrina liberală, ultima având o sferă mai restrânsă de cuprindere.

Revenind la politica românească, trebuie menționat un lucru fundamental: partidele, clasa politică și mișcările politice în România încearcă să se definească și, deocamdată, totul plutește în incertitudine. Ceea ce s-a întâmplat și la recentele alegeri. Suntem o societate în tranziție și ceea ce se petrece este firesc. Cu o condiție: să nu dureze prea mult. Societățile occidentale au avut nevoie de sute de ani pentru a se așeza în normalitate. Noi va trebui să accelerăm enorm pentru a ajunge la normalitate. Orice accelerare este însă și un pericol. Bătrânul Iliescu nu va fi cel care va accelera. Poate Adrian Năstase!...

I. IERCAN

COLINDE ȘI OBICEIURI DE CRĂCIUN

Duminică după-amiaza, Consiliul Județean, Orchestra populară „Rapsozii Zărandului" și Fundația culturală „Gheorghe Zamfir" au oferit arădenilor un concert de colinde și obiceiuri de Crăciun.

În sala Palatului Cultural au fost prezenți **P.S.P. dr. Timotei Seviciu**, episcop al Aradului, Ienopolei, Hălmagiului și Hunedoarei, **dl. Ovidiu Nilă**, prefectul județului Arad, alături de un numeros public.

Pițărăii și colindătorii din Secaș, Grupul vocal-instrumental din Vârfurile alături de dubașii din Petriș, Corbești, Obârșia au adus pe prima scenă de concert a Aradului, cântece și obiceiuri perpetuate prin folclorul de vatră, o realitate care la noi, din fericire, mai viază în formele-i genuine.

Colindul, sublimat în viziunea și armonizarea unei întregi galerii de compozitori români, l-au ilustrat corurile „Voci de primăvară", dirijor prof. Silvia Demian, și „Eutherpe", dirijor prof. Crina Brad, ansambluri ale Liceului de muzică.

Orchestra populară „Rapsozii Zărandului" și soliștii săi au prezentat un program de mai multe colinde (splendid acela mioritic) punând în valoare mijloacele folclorului de spectacol.

În încheiere, același reputat ansamblu orchestral, dirijat de domnul Petrică Pașca, a acompaniat recitalul celebrului taragotist **Dumitru Fărcaș**, invitatul de onoare al spectacolului. Artistul alătură melodiilor de joc ardelenești, colindul românesc și ariei clasice, recitarea, cu claritatea și firescul pe care le dovedesc numai alesii artei.

Cu această ocazie s-au făcut donații pentru continuarea lucrărilor la noua Catedrală ortodoxă a Aradului, donații care au însumat zece milioane de lei. E mult, e puțin?

DANA TODOR
Foto: VIOREL MUSCA

În loc de bucurie

PREGĂTIREA UNEI MESE DE CRĂCIUN PROVOACĂ... TRISTEȚE

Pe zi ce trece tot mai mulți arădeni sunt măcinați de gândul că mâine nu vor avea ce pune pe masă. Mai ales în familiile numeroase, unde cel care ar trebui să aducă bani în casă câștigă mai nimic sau e chiar șomer. Pentru aceștia dar nu numai pentru ei, venirea sărbătorilor de iarnă înseamnă, paradoxal (și) tristețe. Tristețe pentru că la ceas de sărbătoare ei nu pot pregăti o masă așa cum spune tradiția românească. Ca buni creștini, cu toții ne-am dori ca măcar în momente speciale să mai uităm de griji. Este însă posibil acest lucru, cu prețurile din ziua de azi?!

Pentru a vedea cam ce dureri de cap are acum o gospodină în pregătirea unei mese de sărbătoare, am efectuat un scurt raid prin magazinele arădene. Astfel, carnea și preparatele din carne se găsesc la prețuri care pronosticate anul trecut ar fi părut... fantastice: 1 kg cotlet - 60.000-70.000 lei/kg; carne tocată de mici - 50.000 lei/kg; ceafă porc - 60.000 lei/kg; pui - 48.000 lei/kg; pulpe pui - 65.000 lei/kg. În ceea ce privește așa-zisele „specialități", acestea au într-adevăr niște prețuri „speciale": șuncă Praga - 96.000 lei/kg, mușchi file - 145.000 lei/kg, ficat pui - 65.000 lei/kg. Piftia ajunge să fie totuși la îndemâna multora dintre noi, 1 kg de picioare de porc, așa-zișii „adidași", costă aproape 30.000 lei.

Lactatele nu se lasă nici ele mai prejos, 1 kg de cașcaval găsindu-se la 80.000 lei, brânza topită la 75.000 lei, telemeaua de vacă - 57.000 lei/kg. Se pare, de departe, cel mai ieftin și mai vândut produs rămâne... slănina - 52.500 lei/kg.

În familiile cu copii, dar nu numai acolo, Crăciunul fără un brăduț împodobit nu înseamnă mare lucru. Of-ul intervine însă abia când aflăm că nici bomboanele nu sunt prea accesibile, 1 kg costând până la... 100.000 lei. Dacă mai adăugăm cele necesare împodobirii unui brăduț, putem ajunge la un preț care să provoace... altceva decât ce ne-am dorit.

Un calcul sumar ne poate arăta că o masă de Crăciun poate costa... oricât, de la câteva sute de mii de lei în sus. Dacă (mai) vrem să fie ceva deosebit...

S. GHILEA
C. TRIF
Foto: O. FELEA

Sâmbătă seara, într-o beznă totală

BARIERA CFR DIN ZIMANDUL NOU - SPULBERATĂ DE UN AUTOTURISM

Sâmbătă seara, în jurul orelor 20,30, la bariera CFR din Zimandul Nou, de pe șoseaua Arad - Oradea, era cât pe ce să se producă o tragedie. Din cauza beznei totale - în lipsa unei semnalizări adecvate în astfel de situații - un autoturism înmatriculat în Italia, venind dinspre Oradea, a lovit în plin prima barieră, oprindu-se cu mare greutate la câțiva centimetri de cea de-a doua.

Deși și-a șifonat zdravăn autoturismul, putem spune că italianul a avut totuși noroc că în acea clipă prin preajmă nu trecea nici un tren!

Ceea ce s-a întâmplat sâmbătă seara la Zimandul Nou se putea sfârși tragic, cu urmări ireparabile. Pana de curent existentă la acea oră nu justifică luarea altor măsuri complementare de siguranță a traficului feroviar.

Din păcate, date oficiale legate de acest caz n-am reușit să obținem prea multe până în prezent. Un funcționar de la stația CFR Zimandul Nou ne-a declarat doar că ieri (n.n. - duminică) la intrarea în schimb, după verificările sale, bariera funcționa și, din punctul lui de vedere, acum totul este în regulă.

C. TRIF

LANSARE DE CARTE

Vineri, la Biblioteca Universității de Vest „Vasile Goldiș" din B-dul Revoluției a avut loc lansarea cărții „**Chimia și controlul alimentelor de origine animală**" de Affa Xenia Lupea, Dorina Ardelean și Mirabela Pădure.

Au participat la acest eveniment personalități din cadrul universității, studenți, prieteni și specialiști în domeniu.

Lucrarea a fost prezentată de către prof. univ. dr. Maria Nuțiu.

Text-foto: AL. MARIANUȚ

La Ambulanță

WEEKEND CU ACCIDENTE RUTIERE

În acest sfârșit de săptămână, din cauza modificărilor meteorologice survenite în ultima perioadă, Serviciul Județean de Ambulanță a fost solicitat pentru mai multe accidente de circulație.

Primul eveniment rutier de acest gen din weekend a avut loc pe podul Grădiște și s-a soldat cu trei victime: A.M. 47 ani; U.L. 38 ani și T.R. care au fost transportate de urgență la Spitalul Județean.

În cursul zilei de sâmbătă, cadrele medicale au intervenit pentru 70 de cereri.

Ieri dimineață pe șoseaua Arad-Deva, în localitatea Cicir Ambulanța a fost solicitată pentru un alt accident de circulație. Victima H.P., de 42 ani, din Arad, a fost transportată la spital cu politraumatisme. La câteva minute mai târziu, din Piața Avram Iancu a fost transportată la spital N.L. de 36 ani tot în urma unui accident rutier.

M.M.

BURSA LOCURILOR DE MUNCĂ PENTRU TINERI

Agenția Județeană de Ocupare și Formare Profesională (strada Gh. Lazăr nr. 20), ne-a pus la dispoziție situația locurilor de muncă vacante la data de 18 decembrie 2000:

agent asigurări 200; agent de asigurări 20; agent imobiliar 3; agent publicitate 2; bijutier 10; confecționer îmbrăcăminte 10; confecționer mașinist manual 10; consultant asigurări 3; consultant financiar asigurări 20; contabil 1; coordonator sculărie 1; inginer electronist 1; inspector 5; instalator 2; lăcătuș 1; muncitor necalificat 12; prelucrător prin așchiere 1; tricotoare-confecționere 15; vânzătoare 1.

L-AM ÎNTÂLNIT PE... MOȘ CRĂCIUN!

- Însemnări cu sufletul deschis -

... Credeam că n-am să-l întâlnesc... Căci mi-au spus unii - șugubeți, că de când iarăși ne-am ales și nu prea plouă, nu-s nămeți, bătrânul MOȘ, cu barbă albă, s-a-mpovărat de-atâta treabă și, cum nu are decât sănii la care trag niște... dihănii, și nu motoare de-alea bune, nu e precis c-ajung a-i spune tot ce-am pe suflet. Dar... eroare! Căci... încercarea moarte n-are! Și-așa, pe scurt, iată, vă spun: l-am întâlnit pe Moș Crăciun!

E drept, se pregătea de drum: tocmai își mai cârpea, săracu', pe ici-pe colo, cu un petec, sacu'! Păi, ce să facă el?. Căci cu câratu' de daruri de la om la om, „rucsacul", deh, și-a făcut veacu' și nimeni n-a sărit să-i deie altul!! Că-i penurie și... reformă-n țară (fire-ar mama ei de viață amară!).

– Ce bine că te întâlnesc, bătrâne, căci am aflat că o pornești prin lume, mai mult pe jos decât în alte feluri; că s-a scumpit benzina, motorina, pituța, carnea, untul, margarina... Dar tare-aș vrea... să mergi și-apoi să vii, s-ajungi cu daruri la ai noștri copii, căci toți au azi inimile... purice și-așteaptă să-ți „deserți" din... farmece!

– Voi încerca să vin la toți; aș vrea! Dar sunt prea multe puse-n calea mea: salarii mici și datorii „cât casa" (că nu mai știe omu' să-și aștearnă masa! dar-mi-te să te-apuci să-ți umpli sacu' cu jucării cum știu că vrea tot natu'). Căci cei mai mulți copii - o știu prea bine! - sunt cei ce se tot uită... cât la mine și nu mă iartă doar cu „una-două" că-n braduț lor n-adună decât... rouă! Dar cred că Bunul Dumnezeu mi-o da sfânta povață să pot aduce - că doar nu-s de gheață! - la toți copiii câte un mic cadou...

– Dar, fă, bătrâne Moș, dreptate-odată și de Crăciun adună-i... „roată-roată" pe cei care-au făcut, de la un timp încoace, ca nu toți pruncii noștri s-aibă parte de bucurii depline de Crăciun. Și de i-ai adunat, să dai pedeapsă: s-audă plânsul, oful, doru' cu-adevărat! Căci au mințit poporul - bătrâni și tineri, mame și copii - zicându-le că tot mai bine - vezi Doamne! - vor trăi. Dar s-a întins în țară - cum se întinde râia - corupția, necinstea și hoția. Alesii noștri ni s-au dus să doarmă (în Parlament), dar dă, Moșule, acuma, o alarmă și ni-i trezește până nu-i târziu, căci țara asta sfântă - toți o știu - încet și sigur ni se prăpădește! De-așa ceva, TU, Doamne, ne păzește! Dă-le Moș Crăciune la români povața: spre... România să-și întoarcă fața și sufletul și inima, ca frații - să-i simtă Dunărea și Mureșul, Carpații - că vor și știu să-și facă alt rost în lume și-o viață mai... umană, de renume!

– Așa gândesc și eu și-am să mă rog mereu (să mă audă Bunul Dumnezeu!) ca de Crăciunul cè încheie veacul, și-n cele ce-or veni de-acum încolo, cu toții s-avem parte de mai bine, de sănătate de zile senine, de-mbelșugare, înțelegere, dreptate, căci doar așa le vor răzbi pe toate!...

– Mă bucur să te-aud vorbind așa! Mi-e inima mai plină de speranță, nu de silă, căci te-am rugat pe tine și nu pe... moș gerilă!

A consemnat
CONSTANTIN SIMION

La Călugăreni

PETROLIȘTII AU „FORAT" PÂNĂ A IEȘIT O CABANĂ

• Sătenii zic că acolo e pășune comunală, legea îi contrazice

Acum doi ani, Primăria Felnac a concesionat un teren în satul Călugăreni către General Petro Service. Firma și-a construit o cabană și intenționează să-și extindă construcțiile. Pe lângă cabană a mai răsărit o piscină și mai jos un helesteu. Dar, acum nu asta e esențial.

Situația creată i-a nemulțumit pe sătenii care au animale. Ei susțin într-o scrisoare semnată de 70 de oameni, că G.P.S. a ocupat o parte din pășunea comunală, fapt ce aduce prejudicii satului.

Nicolae Teaha, 70 ani, din Călugăreni, se ocupă de-o viață cu creșterea animalelor: „Am cinci vaci. Trebuie să trăiesc, că din pensia de 140.000 pe lună abia-mi ajunge de-o butelie. Dacă nu-i came, țara-i săracă. Acum oamenii îs nevoiți să dea animalele că n-au unde le paște." Nicolae Blaga și Vasile Panfilaru îi țin isonul.

Dar care este povestea izlazului comunal? **Amalia Stoici**, 84 de ani își amintește: „Tata meu a fost la primu' război. După aia, în '23 regele Ferdinand le-o dat pământ la oameni, la noi în sat or primit fiecare 4 iugăre (2,3 hectare - n.n). Atunci s-a adunat tot satul și 73 de oameni s-or vorbit să dea fiecare un iugăr din pământul lui, să facă pășunea satului. De-atunci, așa a rămas. Nici pe vremea comuniștilor, nimeni nu ne-a zis nimic. Vitele păsteau acolo."

De decenii totul a rămas la fel în Călugăreni. Cel puțin din punctul de vedere al pășunii. Iar o construcție nouă, care a mușcat din pășune, sigur că i-a iritat. Ceva se schimbase. Sătenii susțin că acum câțiva ani erau o sută de capete de animale. Acum sunt vreo 40. Oamenii le-au dat „pentru că nu mai avem cu ce le ține", zice **Aron Halaț**, 77 de ani.

Primarul **Cornel Țuplea** spune: „Dacă ar fi să ne luăm după tradiție, oamenii au dreptate. Însă, legea spune altceva.

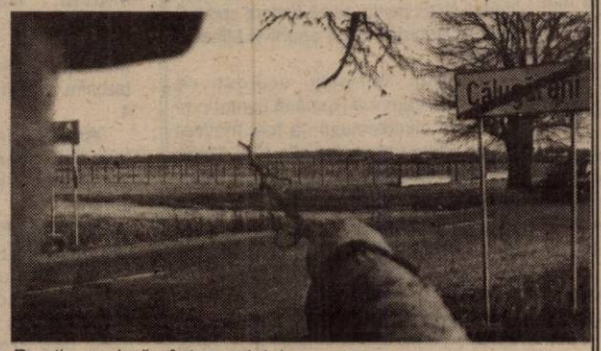

Practic, acel pământ are statut de teren intravilan și nu extravilan, deci în nici un caz nu are destinația de pășune. Iar concesiunea către G.P.S. a fost făcută cu respectarea legii, chiar dacă oamenii sunt supărați. În fond, s-au concesionat ceva mai mult de 3 hectare. De-acolo și până la malul Mureșului, lângă mănăstire mai sunt 50 de hectare, suficiente pentru pășune."

Cum a devenit marginea satului intravilan? După inundațiile din 1970, vreo 80 de gospodării din Bodrogul Vechi au fost luate de ape. Prin Decizia 579 din 27 august 1971, autoritățile de atunci au introdus 36 de hectare în intravilan. Scopul era acordarea unor terenuri pentru construcția de locuințe pentru sinistrații din Bodrogul Vechi. Așa a ajuns acel teren cu acest statut, de asemenea și pământul concesionat de către G.P.S. Arad.

Tradiția însă este mai puternică la Călugăreni. Iar oamenii știu din tată în fiu că acolo a fost pășune comunală. Dar legea, cel puțin în cazul de față nu ține cont de tradiție. Și de sentimente cu atât mai puțin...

G. CONSTANTINESCU
Foto: ONORIU FELEA

Din ianuarie

RAPORTĂRILE MEDICILOR CĂTRE CAS SE FAC PE DISCHETĂ

• cine nu are computer, trebuie să facă rost de unul

La toate nivelurile de asistență medicală s-a introdus un program computerizat pentru raportarea activității prestate, către Casa de Asigurări de Sănătate (CAS) Arad. Programul a fost finanțat de CAS și se distribuie gratuit tuturor medicilor. **„Este un lucru foarte bun pentru că permite Casei evidențierea rapidă a activității, controlul acesteia în timp util și o gestionare mai bună a banilor care se dau pentru diversele tipuri de asistență medicală"** – este de părere **dr. Gheorghe Domșa**, directorul CAS Arad. Cu toate că programul nu a ajuns încă la toți medicii, CAS așteaptă primele raportări pe dischetă în luna ianuarie (pentru activitatea din decembrie).

Ce se-ntâmplă însă cu medicii care nu au computer? Sunt două variante: fie își cumpără unul, fie apelează la cineva care are calculator. **„Medicii au obligația să ne raporteze activitatea pe dischetă. Asta nu presupune obligatoriu să aibă un calculator, ci să aibă acces la un calculator. Dar în anul 2001, toți ar trebui să aibă computer pentru că toți au nevoie de informații, au nevoie de acces la internet. Dacă nu au unul, își vor cumpăra"** – a conchis directorul Domșa.

Raportarea computerizată a activității este o măsură luată doar la nivelul județului Arad. Sistemul se va introduce și în alte județe, fără să fie vorba de programe identice. Din păcate, nu există un sistem informatic național în domeniul asigurărilor de sănătate, dar atunci când va apărea, se vor face „adaptările" de rigoare.

DIANA DUȚU

DOI ANI DE MUNCĂ ȘI UN MILIARD DE LEI PENTRU UN SEDIU „CA LA CARTE"

În cei doi ani de funcționare, Casa de Asigurări de Sănătate Arad a cheltuit un miliard 980 de mii de lei pentru amenajarea sediului în care își desfășoară activitatea. În această sumă sunt incluse: lucrări de reparații la parter, zugrăveli interioare, marmura, amenajarea grupurilor sociale, trotuar, asfalt în curte, poartă și firmă.

Suma reprezintă 3,75% din totalul banilor colectați de CAS Arad la fondul asigurărilor de sănătate. Este o prevedere legală ca în bugetul fiecărei instituții o parte din fonduri să fie destinată administrării și funcționării instituției. Pentru CAS Arad, procentul de 3,75% a fost stabilit de către Casa Națională de Asigurări Sociale de Sănătate (spitalele beneficiind de 60% din fondul aferent serviciilor medicale). Acești bani nu puteau fi folosiți în altă parte deoarece se încălca Legea Finanțelor care spune că destinația fondurilor trebuie respectată cu strictețe. Deci, dacă CAS Arad nu folosea miliardul pentru sediu, banii s-ar fi întors la București, ei neputând fi folosiți, în nici un caz, în spitalele arădene.

În ceea ce privește marmura (aplicată pe o bordură înaltă de doi metri), se pare că a fost o variantă avantajoasă, ținând cont că Inspectoratul în Construcții recomanda placarea cu travertin – o piatră mult mai costisitoare.

Cu toate discuțiile ce s-au purtat în jurul sediului său, CAS are acum o „față" curată, modernă. Așa cum ar trebui să fie și alte clădiri din Arad...

D. DUȚU

O afacere de miliarde girată de Radu Vasile

ÎN VĂMILE ARĂDENE DOUĂ SERELEURI DE AIUREA DEZINFECTEAZĂ TOT CE VINE DIN VEST

De câtăva vreme, toate autovehiculele care intră în țară prin vămile Nădlac și Vărșand sunt supuse unui proces de dezinfecție. Mașinile - indiferent de felul lor, mici, mari sau TIR-uri - fac baie într-un lichid ce conține o substanță dezinfectantă. Șoferii au o dublă nemulțumire: pe lângă că nu prea înțeleg ei de ce li se aplică acest tratament, pentru care trebuie să plătească, dar rămân și cu mașinile pătate din cauza substanței ce dezinfectează. Așa că, mulți șoferi, cu precădere cei străini (cu mașini de zeci de mii de mărci) plătesc în plus, doar să scape de „operațiunea dezinfecție".

Taxele de dezinfecție se plătesc în funcție de tipul vehiculului: 30.000 de lei pentru mașinile mici, 80.000 de lei pentru microbuze și 150.000 de lei pentru autocare și TIR-uri. Vă dați seama câți bani se încasează, la câte mașini intră în țară. Dar cine încasează acești bani, în schimbul dezinfectării mașinilor?

La Vărșand e vorba de „Cred Invest USA", un SRL cu sediul în Filipeștii de Pădure, județul Prahova, iar la Nădlac - „Eurotrans Car" din București. Cum au ajuns acestea să desfășoare activitatea de dezinfecție, dar mai presus de toate cine a instituit dezinfecția în vămile din țară? E vorba de o hotărâre de Guvern de pe vremea premierului Radu Vasile. HG 995 din 2 decembrie 1999 prevede: „Se aprobă concesionarea, în condițiile legii, a activității de dezinfecție a mijloacelor de transport rutiere, serviciu public de interes național, de la punctele de control pentru trecerea frontierei de stat" și de asemenea „se aprobă darea în folosință gratuită agenților economici concesionari ai activității de dezinfecție a mijloacelor de transport rutiere pe durata concesiunii, a unor terenuri situate în perimetrul punctelor de control pentru trecerea frontierei de stat, proprietate publică a statului, aflate în administrarea Direcției Generale a Vămilor".

Așa cum am amintit, la Vărșand a câștigat concesionarea serviciului de dezinfecție firma din Prahova, iar la Nădlac cea din București (care a câștigat concesionarea și în vama Turnu). Conform HG 995/1999, cele două societăți au primit gratuit, în incinta vămilor, teren cu o suprafață între 30 și 50 metri pătrați.

Activitatea de dezinfecție se face în baza unui contract de concesiune încheiat între firmele concesionare și Ministerul Agriculturii și Alimentației. Pe lângă că această activitate nu e necesară, în Ungaria, țara din care ies mașinile neexistând o epidemie ce ar trebui stopată, curățirea mașinilor îi nemulțumește și pe vameși. Instalațiile de dezinfecție îi deranjează. Cum fiecare mașină trebuie supusă jetului cu lichid dezinfectant, crește și timpul de așteptare în vamă. Fapt ce va duce la un trafic mărit, la cozi la intrarea în țară, dar și la ieșirea din Ungaria.

De multe ori, fiindcă nu cunosc cine e responsabil pentru apariția acestui tratament, șoferii îi înjură pe lucrătorii vamali, care n-au nici o vină. Ba, mai mult, așa cum am mai spus, și aceștia sunt nemulțumiți (mai ales că ordinul vine din partea Ministerului Agriculturii). Traian Brândușe, directorul Direcției Regionale Vamale Arad, spune: „În condițiile în care în statul vecin nu există o boală, hotărârea nu era necesară. Deocamdată, la Turnu se face dezinfecție, fiindcă nu este respectiva instalație și probabil nu va fi, pentru că traficul aici e mic, iar firma cu dezinfecția urmărește profitul." O parte din banii încasați merge în bugetul Ministerului Agriculturii.

Prin bunăvoința lui Radu Vasile, cineva câștigă bani frumoși din această afacere de dezinfecție a mașinilor. Până când, nu se știe.

Când toate țările europene își desființează vămile, la noi se înființează tot mai multe condiții de intrare în țară, absurde, care nu fac altceva decât să îngreuneze accesul în România.

GERLINDE KNAP

CORPUL EXPERȚILOR CONTABILI ȘI CONTABILILOR AUTORIZAȚI DIN ROMÂNIA

FILIALA JUDEȚULUI ARAD
Str. Gheorghe Lazăr nr. 23; Tel/fax 057-281960

COMUNICAT

Viza anuală pentru exercitarea profesiei de către experții contabili și contabilii autorizați în anul 2001 se acordă dacă au fost îndeplinite, cumulativ, următoarele condiții:

a) achitarea în întregime a obligațiilor față de Corp pe anul curent;

b) plata la bugetul de stat, în cuantumul și la termenul prevăzut de lege, a impozitelor cuvenite statului asupra onorariilor încasate de la beneficiari;

c) dovada asigurării pentru riscul profesional;

d) dovada abonării la revista Corpului;

e) dovada că nu au suferit nici o condamnare care, potrivit legislației în vigoare, interzice dreptul de gestiune și de administrare a societăților comerciale;

f) nu a săvârșit fapte care să încalce obligațiile prevăzute de lege precum și regulile privind conduita și etica profesională, pentru care au fost sancționați de Comisia de disciplină, potrivit pct. 124 din Regulamentul de organizare și funcționare a Corpului;

g) depunerea fișei individuale ce se va ridica pentru completare de la sediul filialei;

h) pregătirea profesională.

Termenul de depunere la filiala Corpului a formularului „Fișa pentru persoane fizice" de către experții contabili și contabilii autorizați este 31 decembrie 2000.

(5914489)

ASOCIAȚIA PRESEI SPORTIVE ȘI COMITETUL OLIMPIC ROMÂN I-AU PREMIAT PE CEI MAI BUNI DINTRE CEI BUNI

● Ziarul „Adevărul" Arad a primit un premiu de excelență pentru presă

Asociația Presei Sportive din România (APS) și Comitetului Olimpic Român (COR) au acordat, sîmbătă, la "Champions- American Sports Bar and Restaurant" din cadrul hotelului Marriot din București, premiile pentru cei mai buni sportivi ai anului 2000.

Premiul APS pentru cel mai bun sportiv al anului 2000 i-a fost acordat campionului olimpic la scrimă, Mihai Covaliu, de către fosta floretistă Olga Szabo și Ivan Patzaichin.

Covaliu a declarat, cu această ocazie, că mulțumește tuturor celor care l-au ales, dar și celor care l-au ajutat să obțină această performanță. El a adăugat că va încerca să ofere, în continuare, motive de bucurie suporterilor.

Premiul APS pentru cea mai bună sportivă a anului a fost acordat înotătoarei Diana Mocanu, dublă medaliată cu aur la JO de la Sydney. Premiul i-a fost înmînat de președintele COR, Ion Țiriac, și înotătoarea Carmen Bunaciu.

Cea mai bună echipă a anului a fost desemnată, pentru a cincea oară consecutiv, reprezentativa de gimnastică a României. La festivitate au fost prezente gimnastele Andreea Isărescu, Loredana Boboc, Claudia Presecan și Maria Olaru, lipsind Simona Amînar și Andreea Răducan, care participă la un concurs internațional în Franța.

APS a mai acordat următoarele premii:

- pentru cel mai bun fotograf: Cristi Preda (ProSport)

- premiul "Ioan Chirilă" pentru presă scrisă: Cătălin Tolontan (ProSport)

- premiul "Sebastian Domozină" pentru radio: Octavian Vintilă (România Actualități)

- premiul "Tudor Vornicu" pentru televiziune: Ovidiu Ioanițoaia (ProSport)

- premiul "Victor Bănciulescu" pentru carte scrisă: Grigore Cartianu pentru cartea "Hagi"

- premiul portocalei, pentru cea mai bună relație cu presa: Ion Țiriac, președintele COR

- premiul lămîii, pentru cea mai proastă relație cu presa: Cornel Dinu, antrenorul echipei Dinamo București, care nu a fost prezent la festivitate.

"Nu sunt numai măgulit de acest premiu, ci și uimit, pentru simplul fapt că a mulțumi presa este imposibil. Din acest motiv, apreciez foarte mult acest premiu", a declarat Ion Țiriac, după ce i-a fost înmînat premiul portocalei.

Asociația Presei Sportive a acordat două premii de excelență pentru toată activitatea:

- Dan Voicilă, premiu înmînat de Mircea M. Ionescu, directorul ziarului "Lumea Sportului" din New York, care i-a oferit acestuia o excursie la New York pentru două săptămîni, în vara anului viitor.

- Elisabeta Lipă (canotaj).

Asociația Presei Sportive a acordat și mai multor ziare premiul de excelență pentru presă, singurul cotidian din provincie fiind „Adevărul de Arad", celelalte premiante numindu-se „Pro Sport", „Gazeta Sporturilor", posturile de televiziune PROTV, Antena 1, Eurosport, precum și postul de radio România Actualități.

COR a acordat, la rîndul său, următoarele premii:

- premiul fair-play 2000 pentru mediatizarea JO de la Sydney: Paul Grigoriu (România Actualități)

Premiul fair-play oferit de Departamentul de Educație Olimpică din cadrul COR pentru toată cariera sportivă i-a fost acordat fostei sportive Mihaela Peneș.

Premiul fair-play acordat de Academia Olimpică Română pentru promovarea olimpismului i-a fost înmînat profesorului universitar din Cluj, Dorin Almășan, iar premiul pentru promovarea educației și culturii olimpice în mediile școlare și universitare a fost acordat filialei Academiei Olimpice Române din Constanța, condusă de Elena Frîncu.

COR a acordat, de asemenea, premiul fair-play pentru curaj și fermitate în apărarea demnității României la JO de la Sydney lui Ion Țiriac, pentru eforturile depuse de acesta în încercarea de a modifica decizia Comitetului Internațional Olimpic de a-i retrage gimnastei Andreea Răducan medalia de aur cîștigată în concursul individual compus.

La festivitate a asistat și noul ministru al Tineretului și Sporturilor, Georgiu Giugăraș, care a declarat că singura politică pe care o va aplica va fi cea a fair-play-ului și că va încerca să mențină ștacheta performanțelor în sport la nivelul la care a fost pînă în prezent sau chiar să o ridice mai sus.

Baschet feminin - Divizia A

L.P.S. GALAȚI - B.C.ICIM ARAD 66-105 (32-56)

Elevele antrenorului George Mandache au trecut foarte ușor de tânăra echipă gălățeană, arădencele conducând din primul și până în ultimul minut de joc.

Pentru B.C. ICIM au marcat: Nastor 25, Drăguș 17, Matei 17, Tretiak 12, Sandu 8, Mandache 6, Grecu 6, Iaroșka 6, Părău 4, Lateș 4.

Arbitrii întâlnirii au fost G. Roceanu (București) și M. Ciulin (Constanța).

Comisar FRB: Marius Marinescu (București).

La finalul jocului, antrenorul echipei arădene, George Mandache, ne-a declarat: **„Îmbucurător e faptul că au evoluat și au marcat toate jucătoarele. Gazdele au jucat dur, Tretiak și Drăguș resimțindu-se după meci. În partida de astăzi, de la București, cu Olimpia, îmi doresc să ne apărăm mai bine ca la Galați și să facem tot ce depinde de noi să putem termina turul fără înfrângere."**

D. SCRIDON

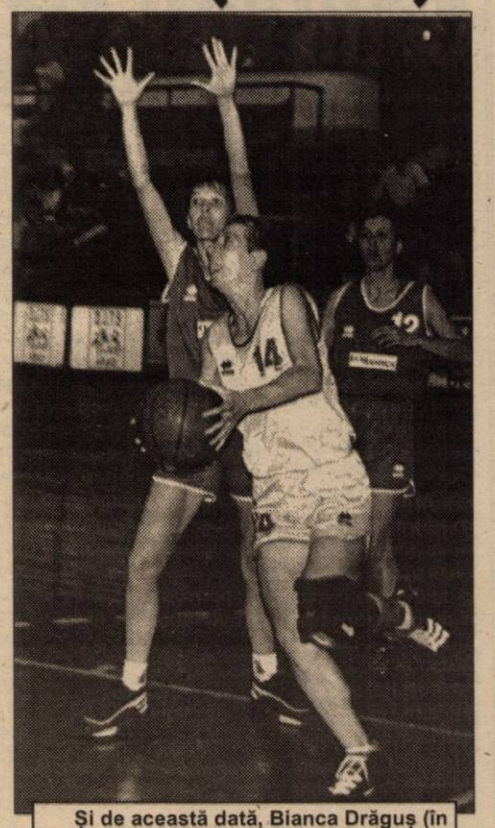

Și de această dată, Bianca Drăguș (în alb) a fost una dintre cele mai bune jucătoare arădene

Foto: O. FELEA

GENERAȚII DE TRĂGĂTORI ȘI-AU AMINTIT DE IOAN POPOVICIU

Lume multă și selectă, vineri dimineața, în fața țintelor de la Pădurice, pentru a evoca memoria celui care a fost mentorul atâtor generații de sportivi, care au reprezentat cu cinste Aradul și țara în concursurile de tir, antrenorul emerit Ioan Popoviciu. Putem spune cu mâna pe inimă că maestrul a trăit din nou în acea dimineață de decembrie prin vorbele celor prezenți, soție, fiică, elevi de toate vârstele. În orice colțișor regretatul Ioan Popoviciu era personajul central al povestirilor celor care au păstrat ceva din atitudinea profesorului.

„Când am venit pentru prima oară la poligon, mi-a și prevăzut o carieră sportivă la înălțime, văzând cum țintesc cu pușca. Apoi, trecând la pistol, și-a schimbat brusc părerea, spunând că aș avea mai mult succes cu această armă. Până la urmă, m-am descurcat la fel de bine cu amândouă și asta numai datorită lui Ioan Popoviciu", își amintea deținătoarea recordului mondial la pistol-viteză, Silvia Kaposztai. Vicecampioană europeană cu echipa feminină de tir, Maria Sălăjan a adăugat: **„A avut mare merit în descoperirea și lansarea de talente, a dat foarte mulți sportivi loturilor naționale. Acest Memorial este un bun prilej de a evoca latura profesională dar și umană a mentorului nostru."**

Organizatoare a evenimentului și cea de-a treia componentă a echipei de aur, alături de Silvia Kaposztai și Maria Sălăjan cu care se încununa cinci ani la rând campioană națională, fiica maestrului, Maria Popoviciu ne mărturisea cu emoție în glas: **„În aceste momente încerc ambele sentimente. De tristețe, pentru că tatăl meu nu mai este lângă mine, dar și de bucurie văzând că amintirea lui este vie, peste 30 de foști elevi răspunzând prezent la această întâlnire de suflet. Sunt mândră că am reușit să organizez acest Memorial aprobat și de Federație și sper ca și edițiile ce vor urma să aibă același succes."** Antrenor la clubul CSM Conar și continuator al muncii începute de Ioan Popoviciu, Mircea Budurișan concluziona: **„A fost un om deosebit, cea mai mare parte a vieții și-a dedicat-o tirului. Au fost 30 de ani în care a realizat enorm pentru sportul arădean și nu numai. A continuat să vină la poligon și după retragere, îi plăcea să mai dea o indicație pe ici și colo. A însemnat foarte mult pentru noi."**

În timp ce înregistram aceste cuvinte, concurenții - în majoritatea lor foarte tineri - își demonstrau calitățile sub privirile exigente ale experimentaților Iuliana Tașcă, Ștefan Opriș, Ștefan Schweitzer, Monica Toth, Marcel Bartoș, Ioan Ardelean, Petru Csillag sau Sorin Cipanu. Dar toți, absolut toți, supervizați de Acolo, de Sus, de cel care le-a marcat existența, Ioan Popoviciu.

CĂLIN MNERIE

Regretatul Ioan Popoviciu, alături de o parte a elevelor sale în anul 1985. De la stânga la dreapta: Mirela Cheregi, Lucia Mitrescu, Monica Toth, Ileana Mureșan, Adriana Schneider.

Foto: ȘT. MATYAȘ

Doi jucători de la Perugia - suspendați

Jucătorii Christian Bucchi și Salvatore Monaco, componenți ai echipei Perugia, au fost suspendați preventiv, deoarece au fost depistați pozitiv, pe 14 octombrie, după încheierea partidei cu formația Lazio Roma (scor 0-3), din cadrul campionatului Italiei, au anunțat, vineri, responsabilii Comisiei de disciplină a Federației Italiene de Fotbal, informează AFP.

Bucchi și Monaco au fost depistați pozitiv cu norandrosteron și cu steroizi anabolizanți. Cei doi fotbaliști au fost deja audiați de Comisia antidoping a Comitetului Italian Olimpic (CONI), care a solicitat deschiderea unei anchete înainte de a pronunța verdictul final.

Ei riscă o suspendare pentru o perioadă de doi ani din competiții.

Internațională de culturism și fitness

ARĂDENII AU AVUT UN RANDAMENT DE 100% LA PREMII

Ultima competiție internațională de culturism și fitness a anului, Memorialul „V. Balmuș" desfășurată la Timișoara a adus tuturor sportivilor arădeni participanți câte un premiu. La concurs, în afară de români, au participat sportivi din Italia și Iugoslavia. În competiția pentru seniori Husa Radu la categoria 65 kg (C.S. Energia) și Popa Cosmin (75 kg CS Astra) au obținut câte un loc trei pe podium.

La categoria masters, peste 50 ani Kantor Eugen (FZ Tricolor-Arbema) și Dehelean Mihai (C.S. Astra) au ocupat locurile unu și doi. În fine, Toth Andrea și Șimonca Georgeta au cucerit la competiția de fitness câte un loc trei.

D. S.

FOTBAL INTERNAȚIONAL

Germania - etapa a XVIII-a

Unterhaching-Eintracht Frankfurt 2-0; F. C. Köln-Schalke 04 2-2; Hansa Rostock-Borusia Dortmund 1-2; VFB Stuttgart-Freiburg 0-0; VFL Bochum-F. C. Kaiserslautern 0-1; Wolfsburg-Bayer Leverkusen 2-0; 1860 München-Hamburg 2-1; Hertha Berlin-Bayern München 1-3; Energie Cottbus-Werder Bremen 3-1.

În clasament: 1. Schalke 34 p; 2 Bayern München 33 p; 3 Dortmund 33 p;..... 16. Cottbus 20 p; 17. Stuttgart 18 p; 18. Bochum 18 p.

Anglia - etapa a XVIII-a

Aston Villa-Manchester City 2-2; Derby County-Coventry 1-0; Everton-West Ham 1-1; Middlesbrough-Chelsea 1-0; Ispwich-Southampton 3-1; Leeds Utd.-Sunderland 2-0; Leicester-Charlton 3-1; Newcastle Utd-Bradford 2-1; Manchester United-Liverpool 0-1. Partida Tottenham-Arsenal se dispută în această seară.

În clasament: 1. Manchester Utd 40 p; 2. Arsenal 34 p; 3. Ispwich 33 p;..... 18. Coventry 15 p; 19. Middlesbrough 14 p; 20. Bradford 12 p.

Franța - etpa a XXI-a

Guingamp-Marseille 1-0; Lens-Bordeaux 2-2; Metz-Lille 1-1; Monaco-Rennes 1-2; Nantes-Toulouse 2-2; Sedan-Strasbourg 1-0; Saint Etienne-Auxerre 2-0; Troyes-Lyon 1-0.

În clasament: 1. Sedan 36 p: 2. Bordeaux 35 p; 3. Lille 34 p;.....16. Metz 22 p; 17. Toulouse 19 p; 18. Strasbourg 17 p.

Italia - etapa a XI-a

Bologna-Atalanta 0-1; Inter-Brescia 0-0; Lecce-Juventus 1-4; Napoli-Reggina 6-2; Perugia-Bari 4-1; Parma-Vicenza 0-2; Udinese-Fiorentina1-3; Verona-A.C. Milan 1-1. Derby-ul capitalei Italiei: Lazio-A. S. Roma s-a disputat după închiderea ediției.

În clasament: 1. Roma 25 p (un joc mai puțin); 2.Juventus 22 p; 3. Atalanta 22 p;..... 15. Napoli 10 p; 16. Brescia 8 p; 17. Bari 8 p; 18. Reggina 4 p.

Rezultatele celorlaltor partide incluse în concursul Pronosport din 17.12.2000 sunt următoarele: Ancona-Cagliari 1-1; Monza-Ravenna 0-1; Pescara-Treviso 0-3; Salernitana-Crotone 0-1; Siena-Pistoiese 1-0; Torino-Empoli 1-0.

Spania - etapa a XV-a

Valladolid-Ath. Bilbao 0-0; Oviedo-Racing Santander 1-0; Alaveș-Deportivo La Coruna 3-1; Rayo Vallecano-F. C. Barcelona 2-2; Espanyol-Real Madrid 1-2; Celta Vigo-Mallorca 2-2; Osasuna-Numancia2-0; Zaragoza-Las Palmas 3-1; Real Sociedad-Villarreal 0-2.

În clasament: 1. Real Madrid 29 p; 2. Valencia 28 p; 3. Deportivo 28 p;.....18.Numancia 13 p; 19.Osasuna 13 p; 20. Real Sociedad 12 p.

JANDARMII DIN VLADIMIRESCU AU FĂCUT INSTRUCȚIE CU ECHIPELE DIN DIVIZIA D

UN SEZON MAI LINIȘTIT

După mai multe campionate contestate, ediția din acest an a Diviziei D, care și-a găsit și sponsor, pe nume „Rowo", pare destul de monotonă. Practic, ierarhia e împărțită în trei, iar de aici și până la lipsa de spectacol și interes nu mai e decât un pas. Nici celebrele și hulitele „blaturi" - care țineau trează atenția iubitorilor de fotbal - nu mai sunt atâtea, sau nu se văd, conducătorii având merite pentru acest fapt. Parcă hoția nu mai e așa de mare precum până acum.

Din păcate, arbitrajele au fost, spre final de sezon, destul de contestate, câțiva arbitri neavând ce căuta pe terenurile de sport, atâta timp cât nu au nimic în comun cu ecusoanele ce le poartă. Dar, pădure fără uscături nu există, așa că...

Dar, să nu ne grăbim cu sentințele, campionatul e lung, iar Divizia D nu se poate încheia fără ceva probleme, să nu spunem plină de rușine. Turul - însă - a fost destul de subtil.

Spuneam că ierarhia e împărțită în trei. În frunte, se duelează doar două echipe, ur-mează plutonul care nu vrea sau nu poate mai mult, iar ultimele trei echipe sunt necăjite. E drept, pot apărea - pe viitor - tot felul de surprize.

Singura poveste ce se poate asculta la gura sobei, în această iarnă, le cuprinde pe Jandarmeria Vladimirescu și Tricotaje Ineu. Ambele se luptă -din răsputeri - ca să câștige campionatul. Prima, cu mai multe șanse, pentru că e mai bună - și îi creează - în plus - multe dureri de cap președintelui AJF, Nicu Selejan. Râde sufletul în dușmanii celui care conduce fotbalul județean, dintr-un beci din centrul Aradului, când văd cum nea' Petrică, fondatorul și conducătorul de drept al celor de la A.S. Jandarmeria Vladimirescu, îl înjură ca la ușa cortului pe Selejan, iar acestuia îi roșesc până și urechile, însă nu schițează nici un gest. Fiind trecut prin armată, președintele AJF a stat drept la fiecare înjurătură. Iar apoi - ia auziți - zice că nu l-a identificat pe cel care l-a înjurat, pentru că altfel îl dădea în judecată. Bătrânețea, bat-o vina!

Revenind, poate nu-i cazul să spunem că A.S. Jandarmeria Vladimirescu e pe primul loc împotriva tuturor, în special a „ajefiștilor", pentru că de prieteni nu duce lipsă nici nea' Petrică. Însă, jocurile nu au fost făcute pentru „jandarmi", ci pentru alții, care pot spera la mai mult doar în retur. Dar cu mai mulți cunoscători și seniori ai fotbalului. Altfel, nu se poate. Dacă unii pedalează pe hăis, iar alții pe cea, nu se va ajunge nicăieri.

LEO SFÂRA

UNII CU SUPREMAȚIA, ALȚII CU SĂRĂCIA

A.S. Jandarmeria Vladimirescu este - fără îndoială - cea mai bună echipă. La această oră, elevii antrenați de Ludovic Bubela nu au adversar, linia de clasament fiind elocventă în acest sens. După 1-1 pe teren propriu, încă din prima etapă, cu Tricotaje Ineu, subordonații lui nea' Petrică au câștigat pe linie. Așadar, nu e de mirare că cei din Vladimirescu au un avantaj de 5 puncte, încă de la mijlocul clasamentului. Marele câștig este - fără îndoială - Claudiu Riviș, care face cam un sfert din echipă.

Tricotaje Ineu nu va avea o iarnă așa de liniștită precum adversara sa în lupta pentru promovare. Pornind la drum cu acest obiectiv, elevii lui Viorel Erdei au părut destul de timorați și - în ciuda a doar unui eșec - pălăria pare prea mare pentru ei. E drept, la investițiile făcute, conducătorii pot cere mult mai mult de la echipă, aceasta având câteva evoluții mediocre, pe terenuri unde victoria lor nu putea fi pusă la îndoială, dar cele trei puncte au fost cu mare greutate câștigate.

Deși trebuia să fie un derby, meciul Gloria - Jandarmeria Vladimirescu a semănat - mai degrabă - cu un joc ... liniștit

Foto: ȘT. MATYAȘ

Comera Arad este surpriza plăcută a acestui campionat. Venită de nicăieri, având „sediul" la Șofronea, formația care întregește podiumul posedă cel mai bun atac al campionatului, cu două vârfuri teribile: R. Balaj și C. Sandu. Cu un președinte modest - pe care nu-l poți vedea niciodată în vreo „cooperativă" - și sufletist, în persoana lui Valer Herlo, Comera poate spera la mult mai mult, în viitor, deoarece intențiile sunt dintre cele mai lăudabile.

Gloria Arad se poate lăuda că a fost - cel puțin până acum - arbitrul între pretendentele la promovare. Dacă pe cei de la Tricotaje Ineu i-au umilit, nu același lucru se poate spune că s-a întâmplat și cu cei din Vladimirescu, aceștia câștigând, deși au evoluat încă din primul minut în inferioritate numerică. Trecând peste acest fapt, pentru că „blaturi" există peste tot în lumea asta, trebuie recunoscut faptul că Gloria este - de vreo trei ani - o echipă valoroasă, de care se teme orice adversar. De-ar ține-o tot așa!

Frontiera Curtici a renăscut din propria cenușă. Dacă anul trecut se zbătea - aproape incredibil - pentru a nu retrograda, iată că implicarea politicului în fotbal a făcut mult bine celor de la Curtici. Cu PD-ul în frunte, Fontiera a ieșit din „mlaștină" și s-a cocoțat-iată - pe un onorabil loc 5 și după cum susțin gazdele, „toate meciurile le-am jucat pe bune, iar arbitrii nu s-au ales în plus de barem, decât cu câte o răcoritoare." Interesant, nu?

Șoimii Pâncota a fost - odinioară - o echipă cu pretenții. Ce derby-uri se desfășurau când „șoimii" pâncotani evoluau acasă și în deplasare, deopotrivă. Din păcate, ceva s-a întâmplat în sânul clubului, probabil că banii - bată-i vina - au fost la mijloc, iar acum s-a cam ales praful de speranțele celor care iubesc echipa. Șoimii Pâncota a redevenit o echipă de primă parte a ierarhiei și ... cam atât. Păcat.

Șoimii Lipova este cea mai controversată echipă din Divizia D. Se spun multe despre această formație, pentru simplul fapt că președinte e Nelu Brănișcan. S-a observat - însă - în acest tur, că acei contestatari sunt tot mai puțini, deoarece tot mai mulți arbitri (sunt și excepții) nu mai țin cont de numele președintelui. La un moment dat, chiar dl. Brănișcan se plângea de cum este fluierat, exact în acele meciuri în care ziarul nostru sesiza că „Șoimii Lipova câștigă tot mai greu, meciurile de pe teren propriu."

Romvest Arad - o echipă de alți copii - decât cea inventată, practic, de Feri Tisza - se ține bine și este la exact la mijlocul clasamentului. După un Drăgan, Drida, ori Bier, iată că acum au apărut un Vezan, Radu sau Strecicov, care țin Romvestul destul de departe de zona nisipurilor mișcătoare. Mai mult, antrenorul „Ole" Roșca continuă drumul stabilit de Feri Tisza, combinațiile tinerilor jucători fiind dintre cele mai spectaculoase și eficiente din Divizia D.

CPL Arad pare să fie pe un drum fără întoarcere. Adică, e puțin probabil ca „lemnarii" să-și mai revină în acest campionat. Cu - 6 în clasamentul adevărului, formația pregătită de Adi Lucaci va avea zile fripte. Dezastrul de la CPL se anunța încă din campionatul trecut, când de-abia a scăpat de la retrogradare. După cum i-am văzut în tur, istoria e aproape să se repete.

Victoria Nădlac a avut parte - de vreo trei ani, ca și acum de-altfel - de parcursuri cu emoții. În tur, echipa a avut destul de suferit, însuși antrenorul Roșca refuzând să mai pregătească echipa, puțini fiind cei care se implică. Cu acest prilej, nădlăcanii „și-au tras" cel mai tânăr antrenor din „D-ul" arădean și speră - cu ochii deschiși - la salvarea de la retrogradare.

Șiriana Șiria a început foarte slab acest campionat, arătând - cum nu se poate mai bine - că vine dintr-o divizie inferioară. Dar, pe parcurs, au fost aduși câțiva jucători valoroși, s-au strâns rândurile, iar acum - suntem siguri - Șiria nu se gândește la retrogradare, ci mai degrabă la prima parte a ierarhiei. Nu aduce anul, ce aduce ... banul!

Universitatea Arad deși nu știa pe ce cai stă, cum nu știe bine nici acum, a început campionatul mai târziu, cu copiii de la CSȘ Gloria Arad. Încet, încet, antrenorul Cristi Păcurar și-a așezat cum trebuie jucătorii în teren, a beneficiat - fără motive - de supervizări din partea conducerii de la CSȘ Gloria, iar în final a reușit să adune 16 puncte, nesperate la un moment dat, ultimele foarte importante, trei la număr, în fieful necăjitei Păulișana Păuliș.

Crișul Ch. Criș a fost - la un moment dat - aproape de retragere, însă cu eforturi uriașe s-a reușit continuarea campionatului. Pauza a venit ca un sfetnic bun, deoarece trebuie strânse rândurile, o echipă cu tradiție în „D" neputând să dispară din cauza nepăsării unora sau altora. Ar fi păcat!

Păulișana Păuliș se zbate mult, încearcă „marea cu degetul", însă chiar de există voință, nu este putință. La un moment dat, la Păuliș nu se înțelege om cu om, iar parcursul echipei a avut de suferit. Apoi, s-a încercat ceva, dar la final s-a auzit cuvântul retragere...

Tricoul Roșu devine singura echipă de neînțeles în Divizia D. Temută anii trecuți, acum - nu cu un lot mai puțin valoros - a ajuns de râsul lumii. Adică pe penultimul loc din campionat. Alo, deșteptarea!

Crișana Șiria trăiește un adevărat coșmar. Cum s-a schimbat primarul, cum echipa e pe nicăieri. Când Gheorghe Feieș era la cârmă, Sebișul se bătea pentru primele locuri, iar acum, după alegeri, strânge tare „lanterna roșie" în brațe. Și nici nu va mai scăpa de ea.

LEO SFÂRA

RECORD NEGATIV

Numai la noi, în România, se poate întâmpla așa ceva. Aflat - ca spectator - la un meci de fotbal din Divizia D, fotbalistul echipei CPL Arad, Flavius Brandais, l-a înjurat - „ca la ușa cortului" - pe arbitrul Doru Herțeg. Acesta „a luat act" de ce „a primit", a scris în raportul de arbitraj, iar apoi - într-o ședință a Comisiei de Disciplină a AJF-ului - Brandais (în centrul imaginii) a fost suspendat 12 echipe. Record negativ, dacă nu mondial. Halal!

Foto: ȘT. MATYAȘ

TOPURI, LA MIJLOC DE DRUM

● în opinia redactorilor ziarului „Adevărul":

Cei mai buni jucători:
1. Oiță (Frontiera Curtici)
2. Sandu (Comera)
3. Iftimie (Șoimii Pâncota)

Cei mai buni portari:
1. Fl. Moț (A. S. Vladimirescu)
2. Bolcaș (Romvest)
3. Leric (Șoimii Lipova)

Tineri de perspectivă:
1. Fabian (Victoria Nădlac)
2. Cotuna (Frontiera Curtici)
3. Georgiu (Tricotaje Ineu)

Cele mai fair-play echipe
1. Crișana Sebiș
2. Șoimii Lipova
3. Gloria Arad

Cei mai tineri antrenori
1. Gerhard Kukuscka (Victoria Nădlac) - 22 de ani
2. Cristian Păcurar (Universitatea Arad) - 27 de ani
3. Marcel Damian (Păulișana Păuliș) - 33 de ani

Cei mai buni arbitri de centru:
1. Dănuț Ologeanu
2. Florin Dumitru
3. Dumitru Buică

Cei mai buni arbitri asistenți:
1. Mircea Toderici jr.
2. Ciprian Bondar
3. Mihai Jivan

● în opinia Asociației Județene de Fotbal

Cei mai buni jucători:
1. Oiță (Frontiera Curtici)
2. Olteanu (A. S. Vladimirescu)
3. Iftimie (Șoimii Pâncota)

Cei mai buni antrenori:
1. Ludovic Bubela (A. S. Vladimirescu)
2. Gheorghe Cameniță (Gloria Arad)
3. Mihai Roșca (Romvest)

Cei mai buni conducători de cluburi:
1-5 Paul Fluieraș (Tricotaje Ineu)
Valer Herlo (Comera)
Ioan Brănișcan (Șoimii Lipova)
Ioan Gurban (Șiriana Șiria)
Ioan Ienciu (Romvest)

Cei mai corecți arbitri:
1-5 Florin Dumitru
Dumitru Buică
Claudiu Tripa
Doru Herțeg
Dănuț Ologeanu

CLASAMENTUL TURULUI

1. A.S. Vladimirescu	15	14	1	0	41-7	43	(+19)
2. Tricotaje Ineu	15	12	2	1	36-5	38	(+17)
3. Comera Arad	15	9	3	3	50-18	30	(+6)
4. Gloria Arad	15	9	1	5	48-16	28	(+7)
5. Frontiera Curtici	15	8	4	3	37-19	28	(+7)
6. Șoimii Pâncota	15	7	4	4	27-21	25	(+1)
7. Șoimii Lipova	15	6	5	4	15-17	23	(-1)
8. Romvest Arad	15	6	2	7	23-13	20	(-4)
9. CPL Arad	15	5	3	7	15-29	18	(-6)
10. Victoria Nădlac	15	6	0	9	23-40	18	(-3)
11. Șiriana Șiria	15	5	2	8	27-23	17	(-4)
12. „Universitatea" Arad	15	5	1	9	15-32	16	(-8)
13. Crișul Ch. Criș	15	4	2	9	10-34	14	(-6)
14. Păulișana Păuliș	15	4	0	11	15-49	12	(-12)
15. Tricoul Roșu Arad	15	3	2	10	16-24	11	(-10)
16. Crișana Sebiș	15	1	0	14	14-67	3	(-18)

CAMPIONATUL EUROPEAN DE HANDBAL FEMININ S-A ÎNCHEIAT, IERI, LA BUCUREȘTI, CU VICTORIA ECHIPEI UNGARIEI

Națională României a ratat podiumul, dar s-a calificat la „mondiale“

Am rămas și fără „bronz“

Gata! Cel mai important eveniment sportiv al anului desfășurat în România, Campionatul European de handbal feminin, ediția a IV-a, a luat sfârșit, aseară, la București. Din păcate pentru noi, „națională“ României a ratat și podiumul, după ce a ratat intrarea în finală, împotriva Ungariei.

Aseară, ne-a învins Rusia, iar visurile de mărire s-au spulberat, medaliile de bronz ajungând la gâtul adversarelor noastre.

Singura consolare rămâne accederea - fără meciuri de baraj - la Campionatul Mondial de handbal feminin, ce se va desfășura în Italia, în perioada 4-16 decembrie 2001.

Finala mare a fost, aseară, dramatică. După 60 de minute de joc, Ungaria și Ucraina s-au aflat la egalitate: 26-26. În final, după prelungiri, victoria a aparținut maghiarelor, cu scorul de 32-30.

Dar, să recapitulăm:

Pentru locul 11: Austria - **Belarus** 22-27

Penru locul 9: **Germania** - Danemarca 22-21

Pentru locul 7: Macedonia - **Iugoslavia** 38-39

Pentru locul 5: Norvegia - **Franța** 19-23

Semifinala 1: **Ucraina** - Rusia 28-24

Semifinala 2: **Ungaria** - România 25-24

Pentru locul 3: **Rusia** - România 21-16

Pentru locul 1: **Ungaria** - Ucraina 32-30.

Cine merge la baraj?

Așadar, primele cinci reprezentative la acest Campionat European, în speță Ungaria, Ucraina, Rusia, România și Franța, s-au calificat direct la C.M. din Italia - alături de țara organizatoare și Norvegia - deținătoarea titlului. Meciurile de baraj - stabilite la tragerea la sorți de ieri, de la București - sunt următoarele: Slovacia - Austria; Spania - Polonia; Suedia - Germania; Olanda - Belarus; Cehia - Danemarca; Slovenia - Macedonia; Bulgaria - Iugoslavia. Partidele se vor desfășura pe 19/20 mai 2001 (turul) și 26/27 mai (returul).

Primele declarații

Iată, în final, câteva păreri de la singurul Campionat European de handbal feminin desfășurat vreodată în România:

Martin Hansleitner (director tehnic-Austria): „A avea inimă nu este suficient pentru a câștiga un meci împotriva unei echipe. Doresc să evidențiez organizarea foarte bună a acestor «europene» și condițiile deosebite care ne-au fost oferite.“

Stefan Bogel (conducătorul delegației Belarusului): „Cu puțină șansă am fi ajuns în semifinale! Suntem mulțumiți de organizare și vreau să spun că a fost mult mai rău la Campionatul Mondial din Norvegia.“

Dago Leukefeld (antrenor principal - Germania): „Mă bucur că am învins în ultima partidă pe care am disputat-o la acest Campionat European. Nu se poate spune, chiar și așa, decât că această ediție a fost dezastruoasă pentru noi. Acasă, la rece, vom analiza evoluția echipei la această competiție. Organizarea C.E. a fost extraordinară.“

Jan Pytlick (antrenor principal - Danemarca): „Suntem doar puțin dezamăgiți, având în vedere că am avut în lot jucătoare tinere. Sper ca peste doi ani să avem din nou o echipă foarte bună.“

Renunță Dumitru Mușat?

Imediat după încheierea finalei mici, dintre România și Rusia, meci pierdut de „tricolore“ cu 21-16, în cadul unei Conferințe de presă fulger, antrenorul principal al formației noastre, Dumitru Mușat a anunțat că s-ar putea să plece de la cârma reprezentativei României. „În proporție de 80%, sunt hotărât să renunț, deoarece sunt obosit și nu am ce să mai duc nou în cadrul acestei echipe“ - a concluzionat „principalul“ Dumitru Mușat.

În ziarul nostru de mâine, vom reveni cu amănunte de la Campionatul European de handbal feminin, încheiat ieri, în România.

LEO SFÂRA

LIZARAZU SE APĂRĂ

Fundașul francez al echipei Bayern Munchen, Bixente Lizarazu, care a primit amenințări din partea organizației separatiste basce ETA, a depus, vineri, o plîngere pe lîngă Divizia Națională Antiteroristă (DNAT), care își are sediul la Paris, informează AFP.

Jucătorul francez a fost audiat, vineri, de polițiști din cadrul DNAT, însărcinați cu ancheta privind amenințările primite de Lizarazu din partea organizației separatiste basce ETA.

Căpitanul formației Bayern Munchen, Stefan Effenberg, a declarat că Bixente Lizarazu urmează să se întîlnească cu ministrul de Interne al Franței, Daniel Vaillant, dar surse din cadrul acestui minister au precizat că nu a fost programată o astfel de întîlnire.

ATACANTUL NWANKWO KANU A FOST EXCLUS DIN SELECȚIONATA NIGERIEI

Atacantul echipei Arsenal Londra, internaționalul nigerian Nwankwo Kanu, a fost exclus de responsabilii Federației Nigeriene de Fotbal (NFA) de pe lista jucătorilor convocați de selecționerul Jo Bonfrere pentru partida cu reprezentativa Zambiei, din cadrul preliminariilor Cupei Africii pe națiuni, informează AFP.

Responsabilii NFA au revizuit lista prezentată de Bonfrere și au redus de la 24 la 16 numărul fotbaliștilor nigerieni, care evoluează în străinătate, chemați inițial în lotul pentru meciul din 13 ianuarie, de la Lagos, din preliminariile Cupei Africii pe Națiuni (CAN).

Purtătorul de cuvînt NFA nu a furnizat nici o explicație referitoare la excluderea lui Kanu, dar convocarea lui a fost sever criticată, din cauza refuzului fotbalistului de a evolua în naționala țării sale la Jocurile Olimpice de la Sydney.

ON CLINIC LTD
CENTRU MEDICAL INTERNATIONAL

Rezolvarea sigură a problemelor de
DINAMICĂ SEXUALĂ MASCULINĂ
prin intermediul Clinicilor ON
in Timișoara

O viață sexuală completă !

O viață sexuală completă este o cheie importantă pentru funcționare sănătoasă sub toate aspectele vieții, mai ales în relația dintr-un cuplu.
Dacă există o problemă, este mai bine să te ocupi de ea imediat și să nu o ignori.

Îmbunătățirea vieții sexuale

La Clinicile ON există o singură specialitate: Îmbunătățirea vieții sexuale, fapt pe care îl realizăm în mod excelent și profesionist.
Dacă aveți impresia că frecventa relațiilor sexuale ale dvs. și ale partenerei dv. nu vă satisface sau nu o satisface, dacă vă deranjează unul din fenomenele cunoscute fiecărui bărbat: ejaculare precoce, erecție slabă, sau impotență în orice stadiu, acesta este momentul să vă adresați CLINICILOR ON și să vă rezolvați problema.

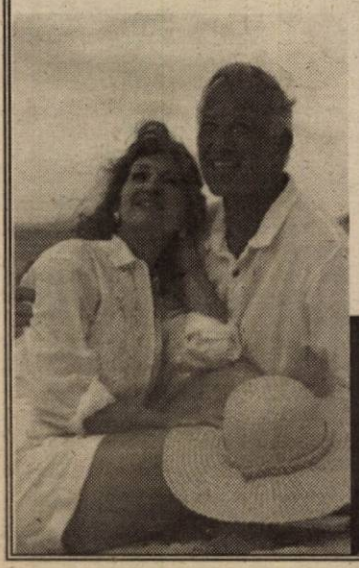

- Camere de așteptare private și asigurarea discreției pacientului este garantată.

Timisoara : 056-134.888
Bucuresti : 01-311.19.29
Baia Mare : 062-433.303
Iasi : 032-113.022

Mercedes-Benz

Cele mai performante autovehicule!
Cele mai bune finanțări!
Doriți să vindeți sau să cumpărați autovehicule Mercedes - Benz?
DA!

www.auto-schunn.ro
Cel mai loial partener!

AutoSchunn
Partener autorizat Mercedes-Benz
2900 Arad, Micalaca Est D.N. 7, F.N.
Tel/Fax: 0040-57-281.474, Tel. 0040-57-286.680 - E-mail: mercedes@auto-schunn.ro
(1462825)

S.C. **TERMOROH IMPEX** S.R.L.
Tehnică şi echipamente de încălzire centrală

vă oferă:

- Cazane (microcentrale) pt. încălzire centrală **BERETTA, TERMOMAX,** pentru case şi apartamente, cu puteri cuprinse între 8-300 kw
- Convectoare cu gaz de perete şi stative **FEG**
- Radiatoare pt. încălzire centrală din oţel **DUNAFERR LUX-N şi STAR**
- Ţevi din cupru **SANCO** şi multistrat **HENCO, HAKA** şi fitinguri aferente.
- Robineţi pentru radiatoare **COMAP, LUXOR** şi sferici
- Distribuitoare pentru instalaţii termice şi sanitare **BIANCHI**
- Vase de expansiune de la 8-1000 L **VAREM**
- Robinetărie **KLUDI**
- Filtre apă şi gaz
- Izolaţii termice pentru ţevi **THERMAFLEX**
- Sobe cu petrol **STOVER**

Executăm instalaţii termice şi sanitare.

Magazin şi depozit în Calea Aurel Vlaicu nr. 173, bl. 6D
Telefon/fax 057-271.828, 057-273.780

S.C. DALMAS S.R.L.
Efectuează transport marfă internaţional
Camion MAN 3.5 t şi 35 m³
Telefon / fax: 057-255.155
092-355.942, 092-249490

Nu ai bani ? Îţi dăm noi !
Participă la programul de împrumuturi tip CAR, "PRO DOMUS" şi vei cumpăra locuinţa, autoturismul sau orice alte produse, în câteva luni, cu comision de 4% pe an şi rambursare în zece ani
Informaţii la sediul firmei din strada I.C. Brătianu nr. 11, tel. 057-254.399

SOCIETATEA DE ASIGURARE REASIGURARE **ARDAF**

Eşti liniştit când ştii că tu şi partenerul tău de trafic v-aţi încheiat la ARDAF asigurarea obligatorie de răspundere civilă auto.

Încheie la ARDAF până la **31 Decembrie 2000** asigurarea obligatorie auto pentru tot anul 2001!

Vei beneficia de reducerea tarifului cu **10%** conform legislaţiei.

Ai şansa de a prinde **Marele Premiu** - un autoturism **Renault Megane** şi multe alte premii speciale:

410 asigurări individuale de accidente
5 polite de asigurare Căminul
7 seturi cauciucuri pentru Dacia
10 baterii auto
15 pachete cu accesorii auto
20 pachete surpriză ARDAF

Tragerea la sorţi a premiilor: 20 Februarie 2001
Lista câştigătorilor va fi publicată în cotidianul "Adevărul" din 23 Februarie 2001.

ARDAF Arad: Str. I.C. Brătianu nr.6 - 8
Tel. 057 - 256.276
Fax: 057 - 251.684
ORAR: Luni - Vineri: 8:00 - 18:00
Sâmbătă: 9:00 - 13:00

ASIGURARE OBLIGATORIE AUTO PENTRU TOT ANUL 2001

şi ... Viaţa merge mai departe! **RCA**

EUROFON
şansa comunicării!

*) conţine un credit iniţial de 1 $. Activarea cartelei până la data de 8decembrie atrage primirea unui credit suplimentar de 4$

NOKIA 5110 **625.000 lei**
MITSUBISHI TRIUM **360.000 lei**
PHILIPS SAVY DB **360.000 lei**

Oferta CONNEX valabilă în perioada 8-31 decembrie :
"50% reducere la abonament pentru oricare dintre abonamentele CONNEX".

*Preţurile nu includ TVA. În limita stocului disponibil şi numai cu conectare la CONNEX.

Bd. Revoluţiei nr. 70
Mobil 093.532.300
Telefon 255.850
Fax 092/159.305

(1462879)

EUROFON dealer autorizat CONNEX

Whirlpool ADUCE CALITATE VIEŢII

Flanco şi Whirlpool vă urează Sărbători fericite ...

... cu cel mai avantajos sistem de rate!

Mergi acum la cel mai apropiat magazin Flanco din oraşul tău! Oferă-ţi una dintre maşinile de spălat Whirlpool!

Vei beneficia din plin de sistemul de rate extrem de avantajos practicat de Flanco! Te vei bucura, astfel, de două ori: o dată pentru că poţi cumpăra acum şi plăteşti peste 3 luni, iar a doua oară pentru că, de Sărbători, ţi-ai făcut cadoul mult-visat.

FLANCO
UN MAGAZIN ELECTROPRACTIC

Arad: Pţa UTA, bl. U5, ap. 17C, Tel.: 057/247 713;
Bd. Revoluţiei nr. 54, Tel.: 057/270 734

DAME de companie
În Arad, tinere sexy, rafinate, oferă companie, contacte şi masaj erotic.
Informaţii şi rezervări la tel.: 095 - 90.44.82 sau 69.11.77
1800min

NOKIA 3210 59$*
NOKIA 6150 100$*
PANASONIC GD90 100$*
ERICSSON T18 100$*
ERICSSON A1018 10$*
ALCATEL DB 10$*
BOSCH 909 Dual S 79$*
SIEMENS S25 100$*

Luna cadourilor
MOTOROLA d520 gratis

Oferta CONNEX valabilă în perioada 8-31 decembrie: 50% reducere la abonament în primele 3 luni pentru oricare dintre abonamentele CONNEX.
Bd. Revoluţiei nr. 83 în incinta MAGAZINULUI COMSIM LG
Tel. 092.292.596, 057/280.085, 092.492.843
S.C. DIANET COMPUTERS S.R.L.
dealer autorizat CONNEX

COMUNICAT IMPORTANT
RCA 2001 - ASTRA S.A.

Singura societate de asigurare
cu capital majoritar de stat din România
oferă o **reducere de 19%**
pentru toți clienții care încheie asigurarea
de răspundere civilă auto
la sediile societății, **până la data de 31.12.2000.**

Sucursala Arad - str. Iuliu Maniu nr. 5, bl. 26, et. 1, ap. 6 și 7;
Ag. Arad - b-dul Revoluției nr. 12-18, sc. A, ap. 3, parter; Ag. Ineu - str. Dunării nr. 11, bl.46, sc. A, ap. 1, parter; Ag. Chișineu Criș - Str. Înfrățirii nr. 85 bl. E4, ap17C

INFO CLIENT: ASTRA SERVICE 24 - TELEFON: 01/9666 www.astrasig.ro

ASTRA® S.A.
SOCIETATE DE ASIGURARE-REASIGURARE

OSRAM GERMANIA

EXISTĂ LUMINĂ. ŞI EXISTĂ OSRAM.
Acum poți visa cu lumina aprinsă !

Împlinește-ți visul !
Ai șansa vieții tale:
Cumpărând orice produs
Osram Economy sau
Dulux economisești
1.300.000 lei
și extraordinar:

CÂȘTIGI O EXCURSIE LA MIAMI

ȘI MULTE ALTE PREMII

Decupați talonul atașat fiecărui bec energo-economic OSRAM și trimiteți-l completat la OSRAM ROMÂNIA SRL, CP 144, OP 32, București.

1 DULUX EL LONG LIFE durează cât 15 becuri incandescente și consumă de 5 ori mai puțin

Bec	Incandescență 100 W	LONG LIFE 20 W
Durată de viață	1 000 ore	15 000 ore
Ore de funcționare	15 000 (15 becuri)	15 000 (1 bec)
Consum total	1 500 kWh	500 kWh
Costul energiei*	1 813 500 lei	362 700 lei
Costul becurilor*	15 becuri = 105 000 lei	1 bec = 286 000 lei
Cost total	1 918 500 lei	648 700 lei

Cu 1 DULUX EL LONG LIFE economisiți 1 269 800 lei
* cu tarif standard 1209 lei/kWh + TVA

BIROTICĂ

Leximis® Splaiul Gen. Gh. Magheru Bl. 329B (Micalaca)
Tel./Fax: 057/270111; 270100, Arad

- Tehnică de calcul
  - PC compaq
  - Imprimante HP, EPSON
- Copiatoare MINOLTA
- Seifuri
- Mobilier de birou
- Mașini de numărat bancnote
- Centrale telefonice SOLOMON

GE-LA SERVICES

Proiectare/Consultanță/Execuție

ECHIPAMENTE ȘI MATERIALE
PENTRU INSTALAȚII MODERNE
ÎNCALZIRE ȘI SANITARE

ARAD, SPL.G-RAL MAGHERU, BL.331 PARTER
TEL/FAX:057-279489

DEPOZITUL CONSTRUCTION HOUSE

Arad, str. Pădurii nr. 49, tel.:254457

VINDE DIN STOC LA PREȚURI DE DEPOZIT!

Ofertă specială
- LAMBRIURI PVC
- RIGIPS import
- VATĂ MINERALĂ import

☐UȘI METALICE (UȘI BLINDATE) ☐Tablă zincată ☐Oțel beton ☐P.C. ☐Placaj ☐PFL ☐PAL ☐BINALE (uși, ferestre - peste 20 modele) ☐Podele și lambriuri din brad ☐Parchet - fag ☐CAHLE TERACOTĂ (mecanice și manuale) ☐Cărămidă șamotă ☐ȚIGLĂ - Tărnăveni ☐Plăci azbociment ☐Bitum ☐Carton asfaltat ☐Carbid ☐Electrozi

PROGRAM:
LUNI-VINERI 8.00-17.00
SÂMBĂTĂ: 8.00-12.00

VIZITÂND DEPOZITUL NOSTRU VĂ PUTEȚI CONSTRUI O CASĂ LA UN PREȚ ACCESIBIL

S.C. INSTALSAN CONSTRUCTION COMPANY

ARAD, STR. PĂȘUNII
(spre Piața Soarelui) nr. 13, MICĂLACA
(aproape de cimitir) a deschis un

DEPOZIT DE MATERIALE

DE CONSTRUCȚII:
■ PAL ■ PFL ■ PLACAJ
toate grosimile
■ SOBE TERACOTĂ ■ UȘI ■ FERESTRE
■ BITUM ■ CARTON ASFALTAT
■ ȚIGLE ■ COAME ■ UȘI METALICE

INSTALAȚII SANITARE:
■ GRESIE ■ FAIANȚĂ ■ OBIECTE SANITARE

TELEFON 259088

PROGRAM zilnic: 8,00 - 16,00
sâmbătă: 8,00 - 13,00

DORIȚI O TÂMPLĂRIE MODERNĂ PENTRU CASA DVS.?
Tel. 210280

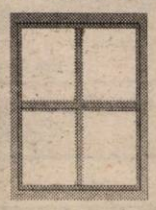

■ *Preferați ca această tâmplărie PVC cu sticlă termopan să fie de calitate și din import?*
Apelați la: **EXCLUSIV AL - PLAST**
■ *Casa dvs. poate avea de astăzi:*
UȘI, FERESTRE CU STICLĂ TERMOPAN!
Arad, str. Pădurii nr. 91A, tel./fax: 210280

AICI TOTUL ESTE IEFTIN ȘI DE O CALITATE DEOSEBITĂ!

(973863)

eta - 2u computer

OFERTĂ SPECIALĂ

- Calculatoare
- Imprimante
- Retele
- Soft
- Service

CARCASĂ ATX 230W
PLACA DE BAZĂ
Acorp ALI Bus 100 At/ATX
AMD K6-2 500MHz + cooler
HDD 10.2GB UDMA
Placa Video S3 Trio 4 MB
FDD 3,5"/1.44MB
SDRAM 32MB PC100
MONITOR 15"
TASTATURA
MOUSE + PAD

429 USD + TVA

ARAD, CLOSCA 2
Tel./Fax.: 251838
INTRARE DE PE B-DUL REVOLUȚIEI

S.C. TEPRO VEST HOLDING S.A.

VINDE:
▶ Țevi instalații(negre și zincate) 1/2 - 4D ▶ Toată gama de produse laminate
▶ Oțel rotund ▶ Bare trase-pătrate-hexagon ▶ Plasă sârmă, tablă și electrozi
▶ Oțel beton D 8 - 10 - 12 ▶ PC 52 D 14 - D 20
▶ Onduline ▶ Ciment ▶ Var ▶ BCA ▶ Cuie și plasă rabiț
▶ Plasa sudată 4, 5, 6.

TRANSPORTĂM MARFĂ 10 - 20 T

Vindem BCA și ciment la preț de furnizor + transport.

ARAD str. Câmpurilor nr. 3 tel. 057-289 924

PRIMĂRIA comunei Zăbrani

angajează prin concurs:

- **CASIER** - *condiții: domiciliul în comună, vechime 5 ani*
- **ȘOFER CATEGORIA B și C** - *condiții: domiciliul în comună.*

Concursul va avea loc în data de 5 ianuarie 2001, la sediul Primăriei comunei Zăbrani, orele 10,00.

Cererile se primesc până în data de 4 ianuarie 2001, orele 10,00.
INFORMAȚII SUPLIMENTARE la sediul primăriei sau la telefon 561206, zilnic, între orele 8,00-16,00.

Primiți cu cadouri SONY ?

Sărbători fericite!

zilnic la
Luni - Vineri 9:00 - 19:00
Sâmbătă 9:00 - 13:00

QUASAR
Mag. Quasar, Piața A. Iancu nr. 10, Tel.: 211.822

Allianz Țiriac Asigurări S.A.

Mașina ta e asigurată pe anul 2001?

ARAD	str. I.C. Brătianu nr. 5/A Tel./Fax: 255.278; 254.683
LIPOVA	str. Mureșului nr. 1; Tel.: 563.058
SEBIȘ	str. Victoriei nr. 7D; Tel.: 422.068
CHIȘINEU-CRIȘ	str. T. Vladimirescu nr. 10 Tel.: 095/511.486
SÂNTANA	str. Muncii nr. 95; Tel.: 462.035

Poți să închei acum asigurarea obligatorie de răspundere civilă auto (RCA) la toate agențiile Allianz-Țiriac din județ.

Grăbește-te! Până la 31 decembrie 2000 beneficiezi de importante reduceri la plata integrală pentru tot anul 2001!

Cu ocazia Sărbătorilor de Iarnă, societatea Allianz-Țiriac Asigurări, invită persoanele fizice să participe la o acțiune promoțională cu premii constând în:

4 autoturisme *Dacia Super Nova* — *5* frigidere *LG*
5 televizoare color *LG* — *5* mașini de spălat *LG*

Completează chestionarul pus la dispoziție de oricare din unitățile noastre și vei participa, automat, la tragerea la sorți care va avea loc în data de 1 martie 2001. Lista câștigătorilor va fi publicata în cotidianul central Adevărul din 6 martie 2001.

Distribuitor Autorizat dialog

La GSM CENTER

SAGEM

handsfree încorporat
alertă prin vibrare
ceas, dată
cu numai
499.000lei *

Abonează-te la Dialog în perioada 27. XI - 28. XII

la DarDialog...
NINGE CU DARURI!
Pentru abonamentele cu minute incluse participare la tombolă
15 Renault Clio Symbol
plus 2001 alte daruri!
Moș Crăciun... face totul posibil

dialog

chiar si la abonamentul INEDIT - 4$*

tel: 067/211800; fax: 067/211900; p-ta A. IANCU nr.10.
tel: 067/264686; fax: 067/264745 str. CLOSCA nr. 3,
tel/fax: 067/212262 magazin ZIRIDAVA, parter,
e-mail: gsmcente@arad.ro

GSM CENTER

*Prețul nu contine TVA.

CASA DE ASIGURĂRI DE SĂNĂTATE A JUDEȚULUI ARAD

Casa de asigurări de sănătate Arad anunță asigurații înscriși pe listele medicilor de familie Trandabur Ioan de la CMI Mândruloc și Coman Persida de la CMI Pâncota, județul Arad că începând cu data de 01.12.2000 s-au reziliat contractele de furnizare de servicii medicale în asistența medicală primară. Prin urmare asigurații înscriși pe listele celor doi medici sunt rugați să se înscrie pe listele altor medici de familie.

S.C. TISZA MUREȘ S.A.
Prin fabricile de cărămidă Ceala și Fântânele
PE PERIOADA SĂRBĂTORILOR DE IARNĂ,
pentru 10 zile aplică
URMĂTOARELE PREȚURI LA CĂRĂMIZI:

Cărămidă plină:	~~1.800 lei/buc.~~	- 1.600 lei/buc.
Cărămidă eficientă:	~~2.100 lei/buc.~~	- 1.900 lei/buc.
Cărămidă eficientă:	~~3.400 lei/buc.~~	- 3.200 lei/buc.
Cărămidă eficientă:	~~4.800 lei/buc.~~	- 4.600 lei/buc.

INFORMAȚII LA TELEFON:
256.864; 280.270.
(5914491)

Distribuitor Autorizat dialog

15 Renault Clio Simbol
si alte 2001 premii
la TOMBOLA DIALOG**

Telefoane de calitate la preturi
ECOnomice

Alcatel db
789.000*
Sagem 922
989.000*
pentru toate abonamentele
*inclusiv TVA

eco gsm
094 77 07 07
tel: 057/212 700
Bd. Revolutiei 12 -18 (langa Banc Post)

Domo Network are daruri pentru toți:

Telefoane mobile de marcă

NOKIA
ERICSSON
PHILLIPS SAVY DB 99.000 lei
MOTOROLA
ALCATEL OTM 1$
MITSUBISHI TRIUM CADOU

Cel mai nou serviciu de telefonie mobilă bazat pe standardul GSM 1800

◆ Cosmorom - serviciul cu abonament (taxare la secundă)
◆ Cosmo - serviciul cu cartelă (taxare la 15 secunde)

Ofertă specială ! Până la 31 decembrie **4 LUNI ABONAMENT GRATUIT !**

Agent Autorizat cosmorom

Poți câștiga o vacanță de 10 zile în Thailanda cu 9 dintre prietenii tăi și multe alte premii !
VINO ȘI IA-ȚI CADOUL !
Domo Network, P-ța Mihai Viteazul ,BI M 7
(în incinta mag. Satline)

un weekend
exCEleNT
+ telefonul
NOKIA
5110
cu doar
25 $*!

Oferta CONNEX valabilă în perioada 8-31 decembrie: 50% reducere la abonament în primele 3 luni pentru oricare dintre abonamentele CONNEX.

Drepturi de autor © 2000 Nokia Mobile Phones. Toate drepturile rezervate.

Magazinul ELECTRONICA (lângă BANC POST)
Tel: 092 - 251.550, 057 - 212.794
Partin G.S.M
dealer autorizat CONNEX

Canon ELECTRONIC SHOP
Arad: P-ța UTA, bl. U1-2, tel/fax: 057 / 271123; 271642; 289642
Timișoara: Str. Lucian Blaga nr. 3 tel/fax: 056 / 196684; 196845

AMD K6 2 550MHz, 32MB RAM, HDD 8,4GB, Monitor 15" digital, tastatură, mouse + mouse pad 409USD*

Copiator NP 6317 17copii / min, zoom 50-200% tavă 500coli 999 USD*

Calculator CANON cu ceas la achiziții peste 500 DM în luna Decembrie

Asigurăm Service cu personal autorizat CANON

*Prețurile nu includ TVA

CONNEX

Telefonul Nokia 5110 costă acum numai 25 $*!

E o idee genială să te conectezi la CONNEX prin Expert Center.

Ericsson T10
44 $*!

Oferta CONNEX valabilă în perioada 8-31 decembrie: 50% reducere la abonament în primele 3 luni pentru oricare dintre abonamentele CONNEX.

Expert Center. Un magazin de nota 10

TERRA SAT
Bd. Revoluției nr. 31 (zona Podgoria)
093 183 030
093 183 022
EXPERT CENTER

PETROM Schela Arad

Arad, str. Academia Teologică nr. 14

ANGAJEAZĂ:

■ 1 analist programator (studii superioare calculatoare / informatică, experiență minim 3 ani, cunoștințe temeinice FOXPRO, WINDOWS, rețea Novell, disponibilitate program prelungit, domiciliul stabil în Arad).
■ 12 sondori (calificare sondor, sondor - șef, vârsta maxim 40 ani, stagiul militar satisfăcut, fără desfaceri disciplinare ale contractului de muncă, domiciliul stabil în Arad sau zonă limitrofă).

Pentru înscrierea la interviu se vor prezenta:
● acte identitate
● acte studii
● CV
● carte de muncă
● recomandare de la ultimul loc de muncă (pentru analist programator).

Înscrierile se fac până în data de 18.12.2000, ora 15,30, iar interviul va avea loc în data de 19.12.2000, ora 9,00, la sediul Schelei Arad.

Alte informații se pot cere la telefon 221383, serviciul RU.
(5914494)

Regina Magiei Albe

Prezicătoarea Elvira

Furdui Boja din Deva. Mii de mulțumiri îi aduc doamnei Elvira pentru cel mai mare bine care mi l-a făcut. Vroiam să-mi pun capăt zilelor pentru că nu vroiam să mai trăiesc, din cauză că nu mă puteam culca cu o femeie, eram impotent. Am fost la doamna Elvira și în 2 ședințe m-a lecuit și sunt tare fericit.

Mii de mulțumiri îi aduc pe această cale doamnei Elvira Marian Covaci din Arad care a reușit să mă lecuiască de epilepsie și sunt liniștit sufletește îi mulțumesc.

Eugen Cozoran din București îi mulțumesc doamnei Elvira pentru binele pe care mi l-a făcut, m-a salvat de beție și nu pot să mai beau chiar dacă eu vreau, îi mulțumesc. Tel. 093.769.216, 057/221.253.

Mulțumiri deosebite aduce domnul Postelnicu din Tulcea, pentru reușita ședință cu magie albă și profesionalism, aducându-mi prosperitate în afaceri.

Atunci când tu ești în pragul disperării și nu știi ce să faci, eu te sfătuiesc să vii la mine pentru a-ți ghici gândurile și a-ți readuce liniște în suflet. Mergând pe str. Lacului bloc L-1 în orașul Arad în apartamentul nr. 2 găsești o distinsă doamnă, prezicătoarea ELVIRA. Această doamnă are un har divin al magiei albe și face numai bine oamenilor. Are la bază o vastă experiență, ghicește în cărți, în zodie, în palmă, dezleagă cununii, farmece, vindecă epilepsia, beția, impotența, scoate argintul viu din om, aduce prosperitate în afaceri și liniștea în casele oamenilor. Această doamnă este premiată de cei mai buni vraci din Europa pentru puterile ei magice. A reușit să vindece diferite boli cu plantele care le aduce, cum ar fi diabetul, boli de piele, chiar și unele cazuri de cancer.

Prezicătoarea ELVIRA
vindecă oameni în cel mult 2-3 ședințe.
Pe doamna Elvira o găsiți la tel.
093.769.216, 057/221.253.
Adresa ARAD, str. Lacului bl. L-1, ap. 2.

CASA DE ASIGURĂRI DE SĂNĂTATE A JUDEȚULUI ARAD

În vederea eliberării certificatelor fiscale toate unitățile economice vor prezenta pentru aceasta următoarele documente:
• balanță contabilă de verificare aferentă lunii precedente
• copii după ultimele documente de plată aferente obligațiilor curente.

Cooperativa de Credit Familia

CREDITE	DEPOZITE
credite pentru cumpărare de locuințe de 12,5%, 25%	1 lună ..... 47% pe an
împrumuturi cu reținerea garanției bănești din suma acordată cu dobândă de 40% pe an.	3 luni ..... 49% pe an
împrumuturi cu garanție bănească cu dobândă de 38% pe an.	6 luni ..... 50% pe an
	12 luni ..... 54% pe an

CCBP Familia Bucureşti face angajări pentru municipiu şi judeţ:
▸ inspectori credite ▸ inspectori depozite
Se solicită garanție; preferabil experiență.

ARAD : str. Bușteni 5 tel. 235 982
PECICA: str.Principală 6 tel. 468 505
SEBIȘ: str. Parcul Libertății nr. 17 tel. 093 835 328

MATRIMONIALE

Doriți CĂSĂTORIE în GERMANIA? Domnișoare serioase, drăguțe, sunați cu încredere telefon 279251, 093 207 324. (32783)

DOMN PREZENTABIL manierat, 43 ani, doresc cunoștință cu doamnă fără obligații. Telefon 095.685.319. (33607)

VÂNZĂRI APARTAMENTE O CAMERĂ

Vând garsonieră, str. Simfoniei, bloc 243, confort I, etaj 2, îmbunătățită recent (gresie, faianță, balcon închis gresiat, telefon, cablu), bloc cu contorizare, 9.000 DM, nenegociabil. Telefon 095.513.104. (f. 1463244)

Vând garsonieră, confort I, et. IV, contorizat; neimbunătățită, preț 7.200 DM negociabil. Telefon 094.159.536. (33591)

Vând garsonieră Busteni, îmbunătățită, mobilată, 10.500 DM. Telefon 270856. (33253)

Ocazie! Vând garsonieră confort I, în Confecții, etaj I, multiple îmbunătățiri, inclusiv cu garaj, 11.500 DM negociabil. Telefon 277636; 092.747.447. (33592)

VÂNZĂRI APARTAMENTE DOUĂ CAMERE

Vând apartament 2 camere, decomandat, bloc Z19, îmbunătățit, informativ 18.500 DM. Telefon 271951. (32945)

Vând apartament 2 camere, semidecomandat, et. 2/4, bloc cărămidă, str. Tudor Vladimirescu nr. 41-43, 16.500 DM, negociabil, eventual și garaj autorizat, 2.000 DM. Telefon 057/271902; 093.411.918. (33576)

Vând, în Vlaicu, 2 camere, 9.500 DM și 3 camere, cf. I, 13.800 DM. Telefon 253364. (33253)

Vând apartament 2 camere, mobilat, etaj VII, garaj, zona Piața Spitalului, 33.000 DM. Telefon 286767; 092.667.589. (33615)

Vând apartament 2 camere decomandate, etaj I, Micălaca 300, primele blocuri, 17.500 DM. Telefon 279718; 094.542.931. (33627)

Vând apartament 2 camere, etaj III, Micălaca 500, 13.700 DM, posibil 2-3 rate. Telefon 279718, 094.542.931. (33627)

VÂNZĂRI APARTAMENTE TREI CAMERE

Vând apartament 3 camere, ultracentral, parter, reconditionat la cheie. Telefon 094.844.356; 057- 289.537. (33231)

Vând apartament 3 camere, Bd. Revoluției. Telefon 283679, 220178. (33369)

VÂNZĂRI APARTAMENTE PATRU CAMERE

Vând 4 camere, asociație, Romanilor, deosebit, 90.000 DM, Telefon 253364. (33253)

Vând (schimb, variante) apartament ultracentral, 4 camere, decomandate, 2 intrări separate, 2 băi, 2 balcoane, contorizat, 35.000 DM. Telefon 250857.

VÂNZĂRI CASE

Vând (schimb cu spațiu mai mic + diferență) CASĂ CENTRAL, subsol - parter - mansardă, excelentă birouri, cabinete, firmă, 59.000 DM. Telefon 250890. (31930)

Vând (schimb) casă în Vladimirescu; anexe, toate utilitățile, încălzire centrală pe gaz, telefon, grădină, teren agricol extravilan. Informații telefon 257130 sau 092 663 275.

Vând casă, localitatea Botfei nr. 21, compusă din 3 camere + dependințe și grădină de 50 arii, cu diferiți pomi fructiferi, 5.500 DM, negociabil. Telefon 261791; 565124. (33558)

Vând urgent, ieftin și negociabil casă cu etaj + casă 4 camere, baie, bucătărie, grădină mare, 2 garaje, toate facilitățile, localitatea Vladimirescu, str. I. Slavici nr. 6, telefon 514044. (33102)

Vând casă, localitatea Horia nr. 451, str. Principală, județul Arad. (33338)

Vând casă trei camere, garaj, ideal privatizare, str. Brezoianu nr. 1. Informații telefon 245387 sau 094.557.456. (33426)

Vând vilă nouă la cheie dizain deosebit. Telefon 094.183.917; 253708. (33595)

Vând casă central, cu spațiu comercial amenajat. Telefon 279390. (33238)

Vând casă 4 camere + dependințe, Aradul Nou, încălzire proprie pe gaz, îmbunătățiri, preț convenabil. Telefon 057 - 278908; 057 - 211804. (33322)

Vând casă nouă, 1996, stil occidental, tot confortul, 8.000 mp, loc la soseaua principală în dotare abator + carmangerie, excelent pentru privatizare. Telefon 216092; 095.053.634. (31329)

Vând (schimb) casă tip vilă nouă, 4 camere, 2 băi, bucătărie, garaj, apă rețea, 2600 mp teren, 14.000 DM, localitatea Frumușeni, nr. 227 și casă mare cu etaj în Fântânele. Telefon 092.597.048. (33602)

Vând casă nouă din cărămidă, în Nădlac zonă centrală. Telefon 254526, 259299, 095.521.224. (33594)

Vând casă 3 camere, bucătărie, baie, încălzire centrală, telefon. Telefon 092.622.905. (33611)

VÂNZĂRI SPAȚII

Vând (închiriez) spațiu comercial 850 mp toate dotările. Telefon 094 798 000. (32771)

Vând gheretă comercială localitatea Olari, nr. 276, anexă. Telefon 094.558.104. (33334)

VÂNZĂRI TERENURI

Vând loc de casă, Chișineu Criș, zonă liniștită, amenajare șantier, apă, canalizare, gaz, curent trifazic. Telefon 092.571.342. (5334813)

(Continuare în pagina 15)

(Urmare din pagina 14)

Vând teren intravilan 590 mp, central. Telefon 093.290.155. (33049)

VÂNZĂRI AUTO

Vindem Volkswagen Transporter Boxer 8+1, în stare bună. Telefon 057/270177; 095.632.817. (33544)

Vând Fiat Croma T.D. 1988, înmatriculat persoană fizică și VW MAN 1980, stare excelentă, 7, 5 tone, înmatriculat pe firmă. Telefon 272270, 093.600.451. (33575)

Vând microbus Fiat Diesel pentru marfă, stare bună, ieftin. Telefon 211491. (33232)

Vând convenabil RENAULT MEGANO 1996, Full Extra, 70.000 km bord. Telefon 257130, 092.663.275.

Nu-ți mai fă griji, CAUCIUCURILE de care ai nevoie, sunt la mine, IEFTINE și BUNE, toate dimensiunile, cu garanție, aduse din GERMANIA. Telefon 259339; 094.706.321. (32811)

Vând Mercedes 208 Diesel, 1986, recent adus, stare perfectă funcționare, pentru piese schimb. Telefon 092.463.688. (33287)

Vând tractor U-650, în stare bună, Pecica nr. 2249. telefon 468543. (33452)

Vând motoare, motoare Diesel, mari reduceri de preț la aproape toate tipurile de motoare Diesel și piese de schimb. Telefon 466530; 095.690.555; 094.982.989. (4433371)

Vând Renault 18. Informații telefon 240098, după ora 17. (33549)

Vând tractor U.445, 4 cilindri, stare ireproșabilă. Telefon 094.764.641. (33536)

Vând urgent VW Passat combi din 1992, stare bună, 85.000 km, neînmatriculat, plus 4 roți, preț 5.200 DM. Telefon 212555 sau 259520. (32871)

Vând autobasculantă Saviem, stare perfectă, 3.900 DM, negociabil. Telefon 282411. (33386)

Vând autoturism Daewo Cielo Gl berlină 4 + 1 uși, 1995, stare excepțională îmbunătățiri, preț 9.200 DM negociabil. Telefon 057 - 211804, 094.541.230. (33322)

Vând camion TIR Mercedes 1644, cu remorcă termoking, înscris, perfectă stare funcționare. Telefon 057-288100. (33399)

Vând TAF în stare de funcționare bună. Informații localitatea Arăneag, nr. 259. (33449)

Vând (schimb) ARO 243, cu tractor U 650. Informații telefon 095.389.778. (33348)

Vând camion 7 tone Saviem cu 3.500 DM. Localitatea Agrișul Mare, nr. 345. (33486)

Vând Hunday Galoper, fabricație 1999, motor 3000 cmc, benzină, 7 locuri, consum 12-13%. Telefon 095.600.464; 094.471.154. (33483)

Vând Dacia 1310 Breck SM 1986, stare foarte bună, preț 1.400 DM negociabil, Sebiș. Telefon 094.787.137. (4433067)

Vând Dacia 1410, model nou, metalizat, geamuri fumurii. Telefon 274945. (33369)

Vând Dacia 1300 CIV + numere noi. Informații, str. Vaslui, bloc 5, ap. 34. Telefon 241671. (33596)

Vând Mitsubishi Lancer 1986, benzină, neânmatriculat, 1000 DM. Telefon 093.194.025. (443470)

Vând VW Passat D 1986, numere 2002, 1850 DM. Telefon 094.698.573. (4059496)

Vând tractor U 1010 stare perfectă de funcționare. Telefon 095.395.267 sau localitatea Răpsig, nr. 237. (4059499)

VÂNZĂRI ELECTRO

Vând TELEVIZOARE color MICI și MARI, modele noi. Telefon 211491. (33232)

Vând televizor color; mașină spălat; video, cu garanție. Telefon 266414. (33597)

Vând TELEVIZOARE color: NOKIA, BLAUPUNKT, SCHNEIDER, TELEFUNKEN etc. prețuri de la 1.000.000 lei, garanție. Telefon 289456; 092.239.242. (33237)

Vând Nokia 5110, 3210, 7110 și un laptop performant. Telefon 094 928 511. (33410)

Vând TELEVIZOARE COLOR, diferite modele. Telefon 280260. (33483)

Vând COMPUTER PENTIUM I - Compaq IBM Fujitsu, diferite configurații, prețul de la 4.000.000 lei, complet, cu monitor, tastatură, mouse. Telefon 280260. (33483)

Vând BOXE pentru COMPUTERE, diferite puteri, import Germania, prețuri convenabile. Telefon 280260. (33483)

Vindem TELEVIZOARE COLOR LG noi, diagonala 51 cm, import Germania, prețuri foarte convenabile. Telefon 280260, 094.552.226. (33620)

Doriți să faceți un cadou de sărbători? Cu bani puțini? Vă oferim un computer Compaq 486 complet, cu monitor, tastatură, maus, la prețul ne numai 1.500.000 lei. Telefon 280260, 094.552.226. (33629)

Vindem computer Pentium I 75 MHz 16 RAM 600 MB tastatură monitor, maus, placă de sunet, boxe, 3.600.000 lei. Telefon 280260; 094.552.226. (33629)

Vând TV color 800.000 lei; mașină spălat automată 1.500.000 lei. Telefon 275681. (32972)

DE SĂRBĂTORI, mari reduceri de preț, la MAȘINILE DE SPĂLAT AUTOMATE, pe care le importăm pentru dumneavoastră. Oferim garanție. Telefon 259339, 094 706 321. (32811)

În LUNA CADOURILOR vă oferim TV COLOR, telecomandă, calitate foarte unâ a imaginii, prețuri accesibile. Oferim garanție. Telefon 259339, 094 706 321. (32811)

GAMA DE FRIGORIFICE (congelatoare, ladă, frigider) pe care v-o oferim vă ajută să consumați alimentele mereu proaspete. Oferim garanție. Telefon 259339, 094 706 321. (32811)

Vând CASE MARCAT FISCALE și CÂNTARE ELECTRONICE, omologate. Telefon 282829; 272727. (f. 1463195)

Vând televizoare color diferite modele, cu garanție. Telefon 219365, 093.380.028. (32608)

Vând mașină spălat automată, televizor color, cuptor microunde. Telefon 284604. (33116)

Vând televizoare color de la 1.000.000-3.000.000 lei, cu telecomandă. Telefon 093.955.806. (33183)

Vând casă marcat fiscală, nouă, „Colibri Carat", garanție. Telefon 277373. (33413)

Vând calculator 486-150 DM; 686-500 DM; Pentium I-650 DM. Telefon 258958. (33569)

Vând mașini spălat automate, televizoare color cu garanție, modele noi. Telefon 251392. (33581)

Vând televizoare color Philips, Grundig, stereo, teletext, telecomandă. Telefon 264004. (33582)

Vând separator lapte, cuptor electric 3 dube. Telefon 092.571.342. (5334813)

Vindem diferite TELECOMENZI pentru televizor (170.000 lei), video, satelit, componente electronice. Telefon 092.368.868; 095.794.894. (mp)

VÂNZĂRI DIVERSE

Vând PLASĂ GARD ZINCATĂ și NEAGRĂ, toate dimensiunile; CUIE; PLASĂ RABITZ; TABLĂ DECAPATĂ 0,4 și 1 mm; TABLĂ ZINCATĂ 0,4, ȚEAVĂ PĂTRATĂ, SÂRMĂ NEAGRĂ și ZINCATĂ, COTURI, BURLANE, str. Vrabiei, nr. 4. Telefon 289997. (32983)

Vând convenabil blană vulpe argintie, mărimea 46-48. Telefon 094.391.896. (33368)

Vând termoteka Bereta cu coș, 900 DM și Turbo 1.200 DM, 24 KW sigilat. Telefon 094 249 933. (33382)

Vând BOLȚARI 10 modele, zgură și beton, PAVELE, BORDURI, etc. Telefon 095.634.885. (31046)

Vând expresouri cafea profesionale. Telefon 092.962.123. (32641)

Vând LEMNE FOC tăiate, esență tare, la domiciliu. Telefon 276488. (32978)

Vând LEMNE FOC 185.000 lei/mc, la domiciliu. Telefon 214010. (33314)

Vând baloți paie, localitatea Vinga. Telefon 094.623.460. (33310)

Vând malaxoare, diferite componente de patiserie. Telefon 094.350.894; 069-561428. (33314)

Vând LEMNE FOC esență tare, orice cantitate, la domiciliu. Telefon 245248. (33319)

Vând plasă sârmă zincată, Micălaca. Telefon 259892. (33458)

Vând 10 tone FĂINĂ. Telefon 536206 și 093.723.092. (33555)

Vând cățel dog-german arlechin 5 săptămâni, deparazitați, cu carnet de sănătate, preț 80 DM, negociabil. Telefon 210181 sau 094.277.421. (33583)

Vând garaj autorizat în Micălaca, bl. 174. Informații telefon 094.254.225.

Vând porci grași, ARO 244, moară boia. Telefon 287041. (33306)

Vând EUROBOLȚARI termoizolanți cu certificat calitate, 300x250x200, 5.700 lei/buc. 1 mc-400.000 lei. Telefon 281491; 092.381.750. (33229)

Vând făină bl 80 import Ungaria, preț 6.800 lei/kg. Telefon 092.249.495. (33283)

Vând aparat foto marca Carena 100 5X cu blit, 250 DM. Informații telefon 057/463031. (33465)

Vând SRL cu unitate de alimentație publică. Telefon 093.309.857. (33574)

Vând canapea extensibilă și 2 fotolii. Informații la telefon 243404. (33601)

Vând făină tip 550, 5.700 lei/kg, cantități mari. Telefon 093.194.025. (443470)

Vând LEMNE FOC la domiciliu. Telefon 214010. (33624)

Vând: combiterme pe gaz, boilere pe gaz pentru încălzire (Vaillant), crocodil hidraulic, calorifere aluminiu, pompe de recirculare, convectoare pe gaz pentru încălzire, telefon, cuptoare electrice, instalații sanitare, chiuvetă baie cu bateric. Telefon 289544 (rog mesaj). (33623)

Vând cărucior pentru invalizi, import Anglia. Telefon 511752. (4059498)

CUMPĂRĂRI TERENURI, IMOBILIARE

Cumpăr spațiu ultracentral sau str. Eminescu, Mețianu, eventual preiau contract cu posibilitate cumpărare. Telefon 092 344 705. (33072)

Cumpăr urgent contract de casă ILLA 2 camere. Informații telefon 272270; 093.600.451. (33575)

Cumpăr spații comerciale central sau ultracentral. Telefon 212466. (33487)

Cumpăr TEREN arabil în zona de centură sau Calea Zimandului. Telefon 092.275.645. (33473)

Cumpăr (preiau) contract RALLA casă sau apartament (3 camere). Telefon 282741, 16-22. (33600)

CUMPĂRĂRI AUTO

Cumpăr DUBIȚĂ VOLUM MARE 1987 - 1992. Telefon 092.230.306. (mp)

CUMPĂRĂRI DIVERSE

Cumpăr PORCI GRAȘI localitatea MISCA, nr. 307; preț 26.000 LEI/KG. Telefon 057 - 531497; 094.774.649. (33121)

Cumpăr deșeuri de fier vechi și neferoase, cantități mari, preț avantajos. Telefon 093 404 010. (32821)

CERERI ȘI OFERTE DE SERVICII

Angajez: ELEVI, STUDENȚI și ȘOMERI cu sau fără diplomă de absolvire, se asigură carte de muncă și condiții avantajoase, 7 locuri disponibile. Telefon 057/276817, între orele 11-16. (33440)

SOCIETATE COMERCIALĂ angajează SPĂLĂTORI AUTO. Telefon 276578. (33397)

SOCIETATE COMERCIALĂ angajează MAȘINIȘTE cu experiență. Informații 094.810.192; 469842, după ora 17. (33467)

SOCIETATE COMERCIALĂ angajează MECANICI mașini de cusut și GESTIONAR(Ă) piese de schimb cu cunoștințe de limba italiană. Informații telefon 057 - 287577; 057 - 287768. (33226)

Angajăm CONSULTANT FINANCIAR. C.V. la C.P. 3/202 Oficiul Poștal Arad 3. (33488)

SOCIETATE COMERCIALĂ angajează FEMEI de SERVICIU; în Arad. Interviul va avea loc joi, 21.12.2000. Telefon 056 - 162758. (33538)

TOMAIFICIO VENEZIANO angajează MAȘINIȘTE la mașina de îndoit termociment. Salar avantajos. Telefon 254233. (33580)

Angajăm VÂNZĂTOARE pentru magazin alimentar Non-Stop. Informații telefon 095.879.382. (33598)

CAUT FEMEIE pentru îngrijit 2 bătrâni la țară. Telefon 274636. (33626)

PRESTĂRI SERVICII

S.C. NEVADA COM S.R.L.

NOU

- Instalăm termoteci pentru încălzire
- Instalăm și sigilăm contoare de apă caldă și rece
- Asigurăm materialele necesare

Relații la telefon 280.284, 093.392.022

Repar ieftin: FRIGIDERE, LĂZI, CONGELATOARE, garanțial. DEPLASARE GRATUITĂ! Telefon 092.417.397. (33375)

„SILDOR PROD" execută ieftin, reparații FRIGIDERE, CONGELATOARE; garanțial. Transport gratuit. Telefon 057 - 270622. (f, 1462622)

Învățați conducerea automobilului iarna. ȘCOALA „VĂRTACI", 6 ianuarie. Telefon 246527, 271208. (33176)

TRADUCERI legalizate LIMBA GERMANĂ. Telefon 094.397.544; 286851. (33444)

„AUTOMATIC SERVICE" repară mașini spălat automate, domiciliul clientului. Telefon 259146; 094.241.398.

PARCHETĂRI, RAȘCHETĂRI, PALUXĂRI cu materialele firmei (clientului). Telefon 235271; 094.555.338. (33625)

DIVERSE

Ofer VALUTĂ ÎMPRUMUT. Telefon 093.473.896. (33094)

SC „ZUDI'S" SRL, str. Ludovic Szantay, nr.7, solicită autorizație de mediu pentru funcționare Pizzerie, Restaurant, aceeași adresă. Eventualele contestații se depun la Agenția de Protecția Mediului Arad, Bd. Dragalina, nr- 16. (33614)

CITAȚII

Dumitru Butar Ioan senior se citează în data de 16.01.2001, la Judecătoria Ineu, în dosar nr. 1381 cu numitul Butar Ioan junior pentru uzucapiune. În caz de neprezentare cauza se judecă în lipsă. (4059497)

TURISM

NOU! MARI REDUCERI DE PREȚURI!

ATLASSIB

Călătorești cu autocarele noastre moderne, în EUROPA: GERMANIA, AUSTRIA, FRANȚA, ITALIA, SUEDIA (plecări zilnice), BELGIA, OLANDA, DANEMARCA, ANGLIA, FINLANDA, NORVEGIA, SPANIA, PORTUGALIA, UNGARIA, IUGOSLAVIA.

NOU! Reduceri suplimentare pentru: elevi, studenți, pensionari și grupuri. Bd. Revoluției nr. 35, telefon 251871, 252727; Autogară, telefon 270562. O poartă deschisă spre Europa! (c.)

SEMO TOUR ARAD

vă invită să petreceți REVELIONUL atât în țară: BĂILE FELIX, BĂILE HERCULANE, STÂNA DE VALE, VATRA DORNEI BALVANYOS cât și în străinătate: TUNISIA, CROAȚIA, SLOVENIA etc. Bilete de avion, asigurări medicale, carte verde, asigurări obligatorii auto și orice alte servicii turistice. Telefon 283311, 282877. (c.)

REVELIOANE și SCHI! KOTOR la MAREA ADRIATICĂ:430 DM; KOPAONIK la schi: 540 DM și multe alte oferte! Telefon 213220, „MONTANA TOUR", B-dul Revoluției nr. 31.

„Pletl"

Vă oferă:
zilnic spre Germania
PASSAU - REGENSBURG - NURNBERG - HEILBRONN - STUTTGART - KARLSRUHE - HEIDELBERG - WURZBURG -FRANKFURT - MAINZ- GIESSEN.
SERVICII: călătorie în autocare noi, moderne; 2 bagaje gratuite; însoțitoare de bord;
o masă caldă în Ungaria.
Informații și înscrieri la AGENȚIILE PLETL: ARAD, telefon 057-252291, LIPOVA telefon 057-561377, 057-563011; TIMIȘOARA, telefon 056-200119; LUGOJ, telefon 056-359651; REȘIȚA, telefon 055-224904. (c. 18)

SCHIMBURI

Schimb casă 2 camere, grădină, cu apartament bloc zona gării + diferență. Telefon 283679. (33396)

ÎNCHIRIERI

Închiriez spațiu comercial, B-dul Revoluției, lângă Teatru, 125 mp. Telefon 256314; 095.611.323, după ora 18. (33147)

Elevă, caută colegă cameră asemenea elevă, confort, ultracentral. Telefon 235958. (33417)

Închiriez apartament ultracentral, încălzire proprie gaz (fără cheltuieli). Telefon 288346. (33565)

Ofer pe termen lung apartament 2 camere, parter, Calea Romanilor, telefon, aragaz, frigider, mobilat, satelit, 150 DM/lună, plata în avans. Telefon 232559; 092.402.188. (33579)

Închiriez birouri; suprafața 220 mp (4 birouri, recepție, sală sedințe) Subcetate, pe șoseaua de centură spre Timișoara. Telefon 092.249.495. (33283)

Închiriez spațiu comercial pe str. Mețianu, 45 mp. Telefon 285777, 094 191 507. (33374)

Ofer spre închiriere apartament cu 1 cameră, ultraconfort și ultracentral. Telefon 251107. (33529)

Ofer spre închiriere teren 1020 mp situat central. Telefon 092.344.446. (33527)

Ocazie! Închiriez garonieră confort I, contorizată, zugrăvită lavabil, vopsit, balcon închis, preț 100 DM + cheltuieli; plata anticipat 3 luni, zona Vlaicu, bloc Z 15. Telefon 098.603.416. (33584)

Doresc să închiriez apartament 2 camere, în Micălaca zona 300 și Miorița, ofer 100 DM + cheltuieli; ofer avans 6 luni. Telefon 092.499.871. (33604)

Doresc (închiriez) apartament 2 camere mobilat frumos, central. Telefon 253326. (33622)

Ofer (închiriez) casă singur curte, central (familie sau firmă). Telefon 270872. (33622)

PIERDERI

Pierdut ștampilă rotundă, cu inscripția „CABINET INDIVIDUAL de AVOCAT- LAURA PÂRLEA, Arad. O declar nulă. (33606)

✝ SERVICII FUNERARE ✝

NON STOP (la orice oră) „RO-STYL COMPANY"
Firma noastră este PRODUCĂTOARE DE SICRIE, cu magazin în: ARAD, str. M. Eminescu nr. 4 (vizavi Cinema MUREȘUL), telefon 057-211929, 094.537.715. EFECTUĂM SERVICII: spălat, îmbrăcat, îmbălsămat și transport cu personal calificat. ASIGURĂM MINIM: 8 modele de SICRIE din LEMN MASIV (nu din PAL sau furnir); SICRIE CU MÂNERE și SURUB (nu se bat cuie), SICRIE LUX, 5 modele LENJERIE DE CES (respete), LENJERIE DE LUX, cruci lemn și metal. ACCESORII: catafalc, steag, prosoape, etc. INTERMEDIEM: fanfară, colaci, colivă, etc. FIIND PRODUCĂTORI, AVEȚI AVANTAJUL UNOR PREȚURI MINIME și POSIBILITATEA DE A PLĂTI ÎN RATE. Ofertă: sicriu stejar (cruce, respete) - 1.000.000 lei. ANGAJĂM PERSONAL. (c.)

SC „NOSFERATU" SRL, ARAD, str. Ghiba Birta nr. 26, telefon 270437; Non stop 094.554.874, NĂDLAC, str. 1 Decembrie, nr. 4, telefon 092.922.337.
NON - STOP
SERVICII FUNERARE COMPLETE.
SICRIE, RESPETE, CRUCI (prețuri de producător). ACCESORII: prosoape, batiste, panglică neagră, baticuri, mânere, lumânări, catafalc, sfeșnice, steag de doliu. SERVICII: capelă, spălat, îmbălsămat, îmbrăcat, transport intern și internațional. Asigurăm colaci, colivă, coroane, jerbe, fotografii profesionale, fanfară, organizăm pomeni. OFERTA BRAD: sicriu brad, respete, cruce - 900.000 lei. Transportul sicriului la domiciliu este gratuit!!!
ANGAJĂM ȘOFER. (c. 44)

✝ DECESE ✝

Cu adâncă durere anunțăm încetarea din viață, după o grea suferință, a bunului nostru soț, tată, socru și bunic
FLORESCU PETRE,
în vârstă de 74 ani. Înmormântarea va avea loc marți, 19.12.2000, ora 12, de la Capela Cimitirului Eternitatea. Familia veșnic îndurerată.

✝ COMEMORĂRI ✝

Un gând pios și florile recunoștinței pentru dragul nostru
JUȘCĂ FILIP GHEORGHE,
la 10 ani de la trecerea în veșnicie. Ne-ai lăsat cu durere și tristețe în suflet. Fie-i amintirea binecuvântată! Călin, Mimi, Măricuța. (33394)

Lacrimi și durere pe tristul tău mormânt, la împlinirea a 6 luni de la plecarea dintre noi a celei care a fost
PIEPTĂNAR CRISTINA SORINA.
Pentru dragostea cu care ne-ai înconjurat, îți datorăm amintire veșnică. Dumnezeu să te odihnească în pace! Socrii: Mariana și Mircea și mama Magda. (33593)

Cu adâncă durere în suflet, ca în clipa despărțirii, amintim că se împlinesc 6 luni de la trecerea în neființă a celei care a fost
PIEPTĂNAR CRISTINA SORINA.
Ai lăsat în inimile noastre un gol ce niciodată nu poate fi umplut. Te vom iubi mereu și ne rugăm bunului Dumnezeu să odihnească în pace sufletul tău bun. Sora Vali cu soțul și mătușa Berta cu familia din Cugir. (33593)

Azi, 18 decembrie, se împlinesc 6 luni de lacrimi și durere de la trista despărțire de iubita noastră soție și mamă
CRISTINA SORINA PIEPTĂNAR.
Vei rămâne veșnic în amintirea noastră și-l rugăm pe bunul Dumnezeu să te odihnească în pace! Soțul Mircea și fiul Daniel. (33603)

Ieri, 17 decembrie 2000, s-au împlinit 5 ani de la moartea scumpului meu tată
KAMMER IOAN.
Fiica IN-GRID. (33605)

Au trecut 2 ani de lacrimi și dor de când a plecat în veșnicie, sora mea
TĂTAR IOANA.
Nu te vom uita niciodată! Sora Ani cu familia. (33616)

● PRODUCE ȘI MONTEAZĂ UȘI ȘI FERESTRE DIN PVC
ARMAT CU PROFILE TROCAL GERMANIA
● PRODUCE ȘI VINDE GEAM TERMOPAN
LUCRU NEMȚESC

SATLINE

SALON DE EXPOZIȚIE:
ARAD, PIAȚA MIHAI VITEAZU
BL. M 7, PARTER
TEL./FAX. 057/25 14 61; 094 50 72 11

S.C. "BENDEA" S.R.L.
VINDE PRIN MAGAZINELE
din B-dul Revoluției 26-38,
Telefon: 231853;
Liviu Rebreanu 68,
Telefon: 250905
CONTOARE
APĂ CALDĂ ȘI RECE
- 440.000 lei/buc.

■ GRESIE color cal. I - preț de fabrică, adaos 0
■ FAIANȚĂ color cal. I - preț de fabrică, adaos 0
■ BATERII BAIE
■ Obiecte sanitare
■ Căzi baie
■ BOILER ■ Fitinguri
■ ȚEAVĂ ZINCATĂ ȘI NEAGRĂ
■ ȚEAVĂ PVC colac PE 20-63 și fitinguri aferente
■ TABLĂ ZN decapată și NG
■ Țeavă HENCO și FITINGURI
■ CARBID ■ TUBURI PVC
■ ȚEAVĂ DIN CUPRU și fitinguri din cupru. (5550949)

S.C. „PARPLAST" S.A.
Sighetu Marmației
SCOATE LA VÂNZARE
activele situate în incinta din str. Avram Iancu nr. 22
Suprafața totală - 13.724 mp
Suprafața construită(spații de producție și depozitare, - 5.139 mp
spații administrative, spații comerciale)
Cei interesați pot obține informații la telefoanele: 062/311683 sau 062/311043
(1463260)

DIRECȚIA DE SĂNĂTATE PUBLICĂ a Județului Arad
organizează concurs în data de 5.01.2001, ora 9,00 pentru ocuparea postului vacant de
ANALIST la Compartimentul de Statistică și Informatică.
Condiții de participare:
● absolvenți ai învățământului superior cu diplomă de licență în specialitate, minim 3 ani vechime în activitatea de informatică.
ÎNSCRIERI ȘI RELAȚII SUPLIMENTARE LA Serviciul RUNOS al DSPJ Arad, telefon 236484.

Pentru dumneavoastră
UN NOU ȘI AVANTAJOS SISTEM DE RATE FĂRĂ AVANS PÂNĂ LA 36 LUNI
NOU!
la CORAURA
DE LA 1.000.000 LA 30.000.000
PUTEȚI CUMPĂRA ORICE PRODUS
COMERCIALIZAT DE CORAURA
ACORDĂM CREDITE
IMPORTANT
PENTRU CUMPĂRĂRI DE MARFĂ: LA PERSOANE FIZICE CÂT ȘI LA SOCIETĂȚI
LA NOI PUTEȚI SUPLIMENTA CREDITUL ȘI PE PARCURSUL RATELOR.
CORAURA
VINDEM CONTOARE ZENNER ÎN RATE LA PREȚ DE PRODUCĂTOR

■ Aparate aer condiționat ARISTON
■ Biciclete pentru copii și adulți
■ Folie pentru solar 10 și 4 m lățime
■ Incubatoare 100 și 60 ouă
■ Plasă geam import pentru tânțari
■ Plasă rabitz, plasă gard diferite mărimi
■ Cuie construcții, scoabe, sârmă zincată, electrozi
■ Sobe de gătit cismă și tip menaj
■ Motoare electrice, pompe apă, hidrofoare
■ Betoniere, motocultor, motocositoare
■ Scări duble din lemn și aluminiu
■ Cabluri, conductori și aparataj electric
■ Scule și unelte agricole
■ Gresie, faianță, adezivi și obiecte sanitare
■ Vopsele lavabile de interior și exterior
■ Vopsele de ulei, diluanți, lacuri, pigmenți de zugrăvit
■ Pânze abrazive și discuri
■ Acumulatori auto și butelii
■ Sfoară tapițerie și arcuri
■ Pânze fierăstrău circular, aparat sudură, pompe zugrav
◆
■ Televizoare color
■ Frigidere, congelatoare, combine și lăzi frigorifice
■ Aragaze și hote
■ Boilere, cazane pentru baie
■ Aspiratoare

(4873577)

ASIGURĂM TRANSPORT GRATUIT!
ARAD, B-DUL REVOLUȚIEI, BL. 10 VIS-A-VIS DE BANK POST TEL. 270.525, 270.424
ARAD, MICĂLACA, BL. 602 PIAȚA SOAREI-UI TEL. 259.884, 259.373, 259.721
LIPOVA, LÂNGĂ PIAȚĂ TEL. 561.804

TERRA
GRĂBEȘTE-TE
Trimite și tu:
* două ambalaje de zahăr, orez, gris, fasole sau gris de porumb.
* cinci ambalaje de semințe la O.P. 8, C.P. 140, Arad,
sau pune plicul într-una din urnele pe care le poți găsi în magazine.
Mai sunt 3 zile până la:
SUPER EXTRAGEREA TERRA
din 21 DECEMBRIE
Marele premiu un AUTOTURISM DACIA
3 TELEVIZOARE COLOR
5 combine muzicale cu CD
plus alte 20 premii
Un produs MIB IMPEX

S.C. TRANSDARA S.A. ARAD
ANGAJEAZĂ
➤ 2 SOFERI pentru transport internațional de marfă (TIR).
➤ SOFERI pentru transport călători (categoria D).
CONDIȚII: - vechime minim 5 ani;
- vârsta maximă 40 ani;
- să nu aibe contractul de muncă desfăcut disciplinar;
- să nu aibe întreruperi mai mari de 4 luni de la ultimul loc de muncă;
- domiciliul în Arad, Halmagiu și Ineu sau localitățile limitrofe, telefon.
Încheie: ASIGURĂRI OBLIGATORII DE RĂSPUNDERE CIVILĂ AUTO (R.C.A.) pentru toate tipurile de autovehicule.
Efectuează: Inspecții tehnice periodice (I.T.P.) și reparații pentru toate tipurile de autovehicule.
RELAȚII: la sediul firmei din str. L. Rebreanu 95 sau la tel. 256 308, 256 309.

S.C. ROVIMPEX S.R.L.
2900-Arad Romania
VINDE PRODUSE IMPORT UNGARIA
CASTRAVEȚI, GOGOȘARI, ARDEI, ARDEI IUȚI, SFECLĂ ROȘIE, SALATA ASORTATĂ, SALATĂ ARDEI
MAZĂRE, FASOLE GALBENĂ, PASTĂ DE ROȘII, GHIVECI, PORUMB
CIUPERCI FELII
CONSERVATE DE LA 370 ml până la 5000 ml
FĂINĂ, GRIS VRAC ȘI AMBALATĂ
BL 80, BL 55, BFF 55, FBL 42
CONCENTRATE FURAJERE PENTRU
PĂSĂRI, PURCEI, PORCI
TEL/FAX 057 – 255838 INTRE ORELE 8 – 16
(5914479)

COMPUTER FORCE
ARAD
-Blv. Revolutiei Nr. 101
(In incinta dispecerat "GETAX")
-ORAR: Luni-Vineri 9-17
Sambata 9-13
tel. 057-280.785
Timisoara 056-191.334
Oradea 059-135 338
UN PC PERFORMANT
PC AMD K6 2 500 MHz
-32 Mb SDRAM PC 100
-Hdd 10 GB UDMA 66
-Monitor 15"digital
-Placa video 8 Mb
PRET: 389 $
Kit multimedia +57 $
CD ROM 48x SONY+Sound PCI+boxe
GARANȚIE 3 ANI
CALCULATOARE IMPRIMANTE ACCESORII
Sisteme pretestate
3 ani garanție
6 ani experiență
GRATUIT ! Livrare si instalare la domiciliu

INTERNET
Primul Internet Service Provider din Arad
SERVICII COMPLETE INTERNET
-Acces dial-up la 56 Kbps
-Acces ISDN 64/128 Kbps
-Linii inchiriate 33,6 Kbps-2 Mbps
-Acces radio la 1,6 Mbps
-Acces INEXT89 la tel. 89.12.34
INFORM@TII: http://www.inext.ro e-mail: office@inext.ro Tel/Fax: 057.28.53.53 Bd. Decebal, nr. 2-4, Arad

s.c. ROMÂNIA COMBI s.a.
ANGAJEAZĂ pentru Punctul de Lucru din vămile Zona Liberă Curtici - Arad și Turnu un
DECLARANT VAMAL (FEMEIE).
Condiții:
■ domiciliul stabil în localitatea Curtici, respectiv Turnu
■ vârsta sub 25 ani
■ cunoștințe operare P.C.
■ studii medii sau superioare
■ rezistență la condiții de lucru sub stres
Informații la telefon 255.532
(5914496)

S.C. ECOS IMPEX S.R.L.
Arad, Calea A. Vlaicu 257
(lângă Peco); tel. 289740
DEPOZIT MATERIALE DE CONSTRUCȚII
VINDE DIN STOC ȘI PREIA COMENZI LA:
■ țigle indigene și din import Ungaria; ■ cărămidă indigenă și import Ungaria ■ B. C. A. și boltari din beton; ■ oțel beton; ■ var, ciment, ipsos, glet, adezivi ■ plasă gard, rabitz, cuie; ■ diferite materiale de construcții ■ boltari 30x25x20 - 461.500 lei/mc pentru 20 buc/m2 zidărie de 30 cm; ■ boltari 30x15x20 - 552.000 lei/mc pentru 16 buc/m2 zidărie de 15 cm.
PREIA COMENZI pentru orice tip de mobilă din pal melaminat import, bucătărie, birotică, camere copii, șifragerii.
O soluție la cheie
TRANSPORT ȘI MONTARE A DOMICILIU, GRATUITĂ.
(4873577)

BANCA ROMÂNĂ PENTRU DEZVOLTARE
GROUPE SOCIÉTÉ GÉNÉRALE
Azi vă oferim cardul VISA Electron
"Ia-ți VISA pentru lume"
Sucursala Județeană ARAD
Bd. Revoluției nr. 5-7
Telefon 253.280

ADEVĂRUL
COTIDIAN INDEPENDENT ARAD
Anul XII, nr. 3185
Marți, 19 decembrie 2000 ● 16 pagini ● 3000 lei ● e-mail: adevarul@arad.ro
BRAT Publicație auditată în semestrul II 1999
Tiraj mediu zilnic vândut: 34.958

WEST BANK
B-dul Revoluției nr. 88, 2900 ARAD
AGENT WESTERN UNION | MONEY TRANSFER
Cel mai rapid mod de a primi bani din întreaga lume!

CE VOR FACE COLABORATORII LUI EMIL CONSTANTINESCU?

Emil Constantinescu a ajuns, în 1996, la Palatul Cotroceni prin voința celor care au dorit "schimbarea". Însă noul președinte nu a venit singur la Cotroceni. Împreună cu el au sosit, în principal, cei care l-au sprijinit în campania electorală și care l-au fost colaboratori în perioada în care a deținut președinția CDR. Pentru prima oară în istoria României s-a pus problema unei echipe care să înlocuiască aparatul de la Președinție care a lucrat cu fostul șef al statului.

Puțini dintre aceștia i-au rămas "fideli" președintelui pînă în ultimele zile ale mandatului său. Cîțiva dintre ei au ocupat funcții în instituția prezidențială chiar pentru foarte scurt timp. Pentru cei mai mulți - mai vechi sau mai noi - imediat ce Constantinescu a anunțat că nu mai candidează pentru un nou mandat și nici pentru vreo altă funcție politică, a început "goana după funcții". Conștient de acest lucru, însuși președintele le-a asigurat unora un post "călduț". Ceilalți și-au găsit singuri. Doar o mică parte a rămas alături de președinte pînă la căderea cortinei. Astfel că, în ultimele săptămîni ale mandatului lui Constantinescu, liniștea multor birouri de la Palatul Cotroceni nu mai era întreruptă decît de țîrîitul vreunui telefon la care nu mai răspundea nimeni.

În decembrie 1996, noul șef al statului i-a numit la conducerea principalelor departamente din cadrul Președinției pe apropiații săi, cei care au făcut parte din staff-ul de campanie. Printre ei, Zoe Petre, Dorin Marian, Petru Berteanu, Mugurel Ciuvică, Cătălin Harnagea, Gheorghe Huiu.

Dintre aceștia, Zoe Petre, Mugurel Ciuvică și Gheorghe Huiu au rămas alături de președinte pînă la finalul mandatului său. Ei vor colabora cu Emil Constantinescu și pe viitor, în cadrul Fundației Române pentru Democrație (FRD).

În noiembrie, Constantinescu a anunțat pentru prima oară, public, la o festivitate organizată la Facultatea de Geologie, că din data de 2 februarie 2001 se va reîntoarce la catedra de mineralogie, ca profesor cu normă întreagă. În paralel cu preocuparea pentru continuarea carierei didactice, Constantinescu a dorit să-și asigure viitorul, al său și al celor care i-au rămas fideli pînă la capăt. Desigur, un fost șef al statului nu putea să se piardă în anonimat, rezumîndu-se la activitatea didactică. El a început demersurile pentru înființarea Fundației "Institutul pentru cooperare regională și prevenirea conflictelor", al cărui unic fondator este. Scopul fundației este foarte generos și îndrăzneț - să dezvolte democrația și progresul prin stabilirea unui dialog regional în Europa de Est și Sud-Est și să contribuie la cooperarea dintre țările acestei regiuni, precum și dintre aceste țări și statele membre ale UE și NATO. Cei răutăcioși pot trage concluzia că Emil Constantinescu vrea să își continuie la scară mai mică și neguvernamentală dorința de a fi lider regional, iar cei binevoitori pot spune că fundația reprezintă cel mai potrivit mod în care fostul președinte și apropiații lui pot continua ceea ce au făcut la Cotroceni. În conducerea Fundației, Constantinescu va fi președinte, iar Zoe Petre director.

(Continuare în pagina 5) ➡

CINCI DEPUTAȚI ARĂDENI-COOPTAȚI ÎN COMISII IMPORTANTE ALE PARLAMENTULUI ROMÂNIEI

Pag. 4

În piețe:

OFERTĂ GENEROASĂ DE BRAZI

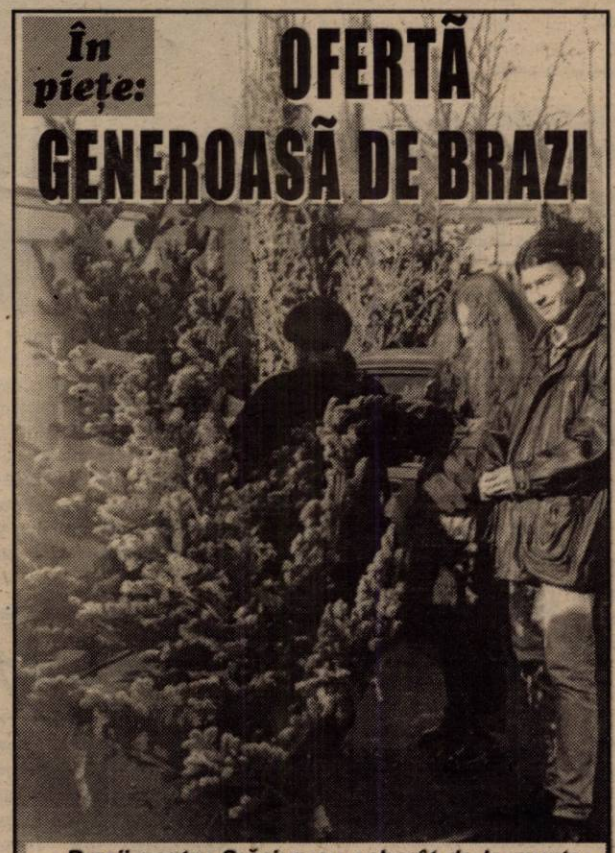

Brazii pentru Crăciun au coborât de la munte... Moții de la Arieșeni îi vând la prețuri care oscilează de la 50.000 lei pentru un brad de jumătate de metru înălțime, până la 250.000 lei un brad argintiu de patru metri. Molizii se comercializează la prețuri negociabile, între 30.000 - 70.000 lei.

Foto-text: **VIOREL MUSCA**

NOUTĂȚI PRIVIND INSPECȚIA TEHNICĂ A AUTOVEHICULELOR

Pag. 6

GREȘELILE CONDUCERII CAS ARAD-PLĂTITE DE CONTRIBUABILI

Pag. 6

IMPORTANT

În vederea programării apariției felicitărilor de sărbători, redacția „Adevărul" invită societățile interesate să contacteze serviciul de publicitate al ziarului până cel târziu miercuri, 20 decembrie a.c., ora 10,00. Informații la telefon 280904, între orele 8,00-16,00.

SUPERTRAGEREA PREMIILOR DE FIDELITATE
ADEVĂRUL
5 televizoare color
2 telefoane mobile GSM
2 seturi complete de anvelope auto
10 huse pentru autoturisme
Celor mai constanți cititori ai săi - abonații - ziarul „Adevărul" le-a oferit și în acest an, lună de lună, câte zece premii de fidelitate. Acum însă, în preajma Sărbătorilor Crăciunului, „Adevărul" face abonaților săi o surpriză: supertragerea premiilor de fidelitate. La tragerea la sorți, care se va desfășura joi, 21 decembrie a.c. la sediul redacției „Adevărul", vor participa toate talonele primite în acest an pentru tragerile lunare ale premiilor de fidelitate, care nu au ieșit câștigătoare în lunile respective.
VOR FI OFERITE PREMII ÎN VALOARE DE ZECI DE MILIOANE DE LEI
■ 6 baterii auto ■ 5 seturi lanțuri antiderapante ■ 10 schimburi ulei auto pentru motor ■ 2 pachete cu cărți ale Editurii Niculescu în valoare de 1.000.000 lei fiecare.
Lista câștigătorilor va fi publicată în ziarul nostru de vineri, 22 decembrie a.c.

MOBIL VENEZIA
▼ MOBILIER MODERN LA COMANDĂ
▼ AMENAJĂRI SPAȚII COMERCIALE
▼ MATERIALE IMPORT
▼ CALITATE SUPERIOARĂ
STR. VIȘINULUI NR. 74
TEL: 067/224885
092/177361

SĂNĂTATE
Pag. 9

ALGLASS
TAMPLARIE DIN ALUMINIU SI P.V.C.
USI SI FERESTRE DIN PVC DECEUNINK-BELGIA
PRETURI SI CALITATE DE EXCEPTIE
Str. Roșiori nr. 26; Tel./Fax: 289053
Piața Spitalului Bl. 1D; Tel/Fax: 253868

CALENDAR

❄ Astăzi, Soarele răsare la ora 7 și 34 de minute și apune la ora 17 și 33 de minute.

❄ Au trecut 353 de zile din acest an. Au mai rămas 13 zile până în 2001.

❄ **Praznicul zilei: Biserica ortodoxă:** Sf. Mc. Bonifatie, Cuv. Grighentie; **Biserica romano-catolică:** Urban V; **Biserica greco-catolică:** Sf. M. Bonifaciu.

A venit BARZA!

La Arad: Borteș Dolores Estera, Usca Adelina Viorela, Gabor Lea, Coraș Bianca Larisa, Groza Ioana.

La Ineu: Dudaș Denis, Prunariu Ionuț, Ciurdaru Emanuel, Badea Mihaela, Corbei Claudiu, Pașca Ovidiu Eugen.

La Sebiș: Bădău Adriana Emanuela, Moise Ionuț.

METEO

Vremea va continua să se răcească. Cerul va fi parțial noros în prima parte a zilei, apoi se va degaja treptat. Izolat vor mai cădea precipitații, în Banat, predominant sub formă de lapoviță și ninsoare. Vântul va sufla slab la moderat, cu intensificări temporare în zonele înalte. Dimineața, în zonele joase se va semnala ceață, asociată izolat cu depunere de chiciură.

Temperaturi maxime: 0 la 5°C; **Temperaturi minime**: -7 la -2°C.

Meteorolog, MIOARA ȘIȘU

HOROSCOP

Marți, 19 decembrie

Berbecul (21.03-20.04). La sfârșitul săptămânii veți sărbători un succes în carieră sau în afaceri.

Taurul (21.04-20.05). Optimismul este elementul principal în viața dvs. astăzi.

Gemenii (21.05-20.06). Cineva vă va solicita un mic ajutor și dvs. veți răspunde pozitiv.

Racul (21.06-22.07). Tendința de a exagera în orice problemă ivită sau la orice reproș din partea celor apropiați este cauzată de starea de stres pe care ați acumulat-o.

Leul (23.07-22.08). Dacă nu vă simțiți în deplinătatea forțelor luați-vă un mic concediu.

Fecioara (23.08-22.09). Nu lăsați frustrările să vă întârzie în realizarea unor probleme importante.

Balanța (23.09-22.10). Norocul este de partea dvs. astăzi.

Scorpionul (23.10-21.11). Se arată în curând o nouă redresare financiară. Era cazul.

Săgetătorul (23.11-21.12). Nu mâncați prea mult și încercați să vă odihniți cât mai mult.

MOCHETA
Arad, Piața Gării
Telefon 235221
Vinde și montează mochetă la prețuri cu o reducere de
10-20%

Capricornul (22.12-19.01). Sunteți ambițioși și pregătiți pentru o nouă provocare.

Vărsătorul (20.01-19.02). Veți fi tentat să fiți extravagant deși nu este cazul încă.

Peștii (20.02-20.03). Starea de nervozitate o puteți înlătura simplu, cu mici momente de relaxare și suficiente ore de somn.

Ziarul „ADEVĂRUL" utilizează informații transmise de agențiile de presă MEDIAFAX și ROMPRES.

AU PLECAT DINTRE NOI!

Groza Gheorghe (1924), Mateoc Matei (1934), Mara Matei (1919), Burlacu Ioan (1956).

ACTUALITATEA CULTURALĂ

TEATRU

Teatrul de Stat prezintă azi, 19 decembrie, ora 18,30, spectacolul cu piesa „Toujours l'amour", un spectacol de Dan Puric. Cu Dan Puric și Carmen Ungureanu.

CINEMATOGRAFE

Dacia: Unde dai și unde crapă (SUA) 9,30; 11,45; 14; 16,30; 19

Mureșul: Misiune imposibilă 2 (SUA) 10; 12; 14; 16; 18

Arta: Plăcinta americană (SUA) 15; 17; 19

Sala mică: Al 6-lea simț (SUA) 15,30; 18

COLINDĂTORI LA „ADEVĂRUL"

Foto: AL. MARIANUȚ

La redacția cotidianului nostru am primit ieri vestea Nașterii Mântuitorului de la Colegiul Economic și Liceul Pedagogic. Cei 50 de colindători de la **Colegiul Economic**, conduși de prof. Smaranda Szatmari, (foto sus) ne-au încântat cu minunate colinde românești și englezești, acompaniați la chitară și în sunete de clopoței, în spiritul tineresc cu care ne-au obișnuit deja.

Ne-au umplut sufletul de bucurie colindele românești tradiționale interpretate cu măiestrie de corul de fete al **Liceului Pedagogic „Dimitrie Țichindeal"**, condus de prof. Petru Jurița (foto jos). „Moș Crăciun", „O, ce veste minunată", „Trei păstori", „O, brad frumos" au fost numai câteva din colindele cântate de elevele **Liceului Pedagogic** și prezentate de profesorul de religie Florin Sirca.

Le mulțumim tuturor și le urăm

„Sărbători fericite"!

Vernisaj

Cenaclul de pictură „Ion Andreescu" organizează joi, 21 decembrie 2000, orele 17,00, la sala FORUM, vernisajul „Salonului de iarnă 2000". Prezintă prof. Dan Lăzărescu.

Colinde la Palatul Cultural

Ieri, la Palatul Cultural a avut loc un spectacol extraordinar oferit de elevii liceului teoretic Adam Müller Guttenbrunn cu ocazia sărbătorilor de iarnă. Spectacolul a fost structurat în două părți prima aparținând elevilo din ciclul primar și gimnazial, a doua claselor mar și liceenilor. Repertoriul a cuprins colinde românești și internaționale.

UTILITARE

PIEȚE, TÂRGURI

Astăzi este zi de piață la Sebiș, Almaș, Apateu, Semlac, Sântana, Șilindia, Vârfurile. Târguri săptămânale se desfășoară astăzi la Chișineu Criș, Almaș, Șilindia și Vârfurile (sat Avram Iancu - Tăcășele).

Mâine, miercuri, va fi zi de piață la Pâncota, Beliu, Buteni, Șiclău, Macea, Vânători, Pecica, Șiria și zi de târg la Beliu și Buteni.

FARMACII DE SERVICIU

Farmaciile **„Sinapis"**, B-dul Revoluției, nr. 88, lângă Noul Stil, telefon 282369, **„Noua Farmacie"**, str. Andrei Șaguna, nr. 15, telefon 948 sunt de serviciu cu program non-stop.

URGENȚE STOMATOLOGICE

Cabinetul de pe str. Crișan (în spate la Gionelli) are program non-stop. Telefon: 253794. Cabinetul din B-dul Revoluției nr. 62, ap. 17, între orele 9,00-19,00. Telefon: 256665.

ASIBAN
B.C.R. B.R.D. C.E.C. Banca Transilvania I.S.A.F.
ASIGURAREA DE CARE AI NEVOIE
Tel./fax: 254691
sediul B.C.R.

Echipa de serviciu
AUREL DARIE
secretar de redacție.
Bianca Felea, Adela Homorâceanu, Ioan Leac, Dina Rujan, Ramona Vidulescu
– tehnoredactare computerizată.
Lucian Baltă, Anca Bugariu, Doina Jurcă, Aurica Telcian
– corectură.

CONGRES

În perioada 14-16 decembrie, Universitatea București a găzduit Primul Congres Național de Sociologie și Asistență Socială din România. Din Arad, a participat șeful Biroului Informare-Recrutare locotenent-colonel Alesu Ovidiu. Manifestarea s-a încheiat prin adoptarea une „Declarații comune".

„ADEVĂRUL" VĂ ASCULTĂ

La telefonul dimineții, 280944, între orele 9,00-12,00

● **Penurie de abonamente:** D-na Rus Carolina domiciliată în cartierul Micălaca, zona III, semnalează următoarele: „Aici, la casa de bilete am solicitat de mai multe ori abonamente pentru o zi pe tramvai. Ni s-a spus că nu sunt, că vor primi etc. Noi dorim să avem de unde cumpăra aceste abonamente, dacă tot s-au pus în vânzare. Pentru că nu circulăm zilnic și nu avem de ce să ne facem abonament lunar și cel pentru o zi, ne-ar fi de un real folos."

● **De doi ani pe drumuri.** D-na Holocan David Lenuța din Covăsânț se plânge de faptul că este purtată pe drumuri de doi ani pentru a primi ajutorul social care i se cuvine pentru cei trei copii: Mi-au promis că în iunie a.c. primesc banii, dar nu s-au ținut de cuvânt. Am venit la d-na Gozman și mi-a spus că mi-i trimite în decembrie. Azi (n.a. - ieri) am fost din nou la dl. director, mi-a justificat că n-au trimis bani pentru că s-a luat curentul și au pierdut evidențele din calculator. M-am săturat să mă mai poarte pe drumuri și să aud tot felul de minciuni. Acum mi-au spus să vin în ianuarie că se rezolvă. Am așteptat atâta timp și mi-e foarte greu pentru că am copii la liceu și n-am bani să-i mai țin la școală."

Redactor de serviciu S. A.

La telefonul după-amiezii, 280003, între orele 15,00-18,00

☎ **D-na Marcela A., din Arad**, este indignată de faptul că în parcul din spatele S. C. TEBA S. A. domnește o mizerie de nedescris. Aceasta, după ce autobuzele care transportă muncitorii saționează chiar în fața parcului. Dânsa solicită autorităților locale să ia măsuri prin „delegarea măcar a unui gardian, care să supravegheze ce se întâmplă în parc."

☎ **Dl. Dumitru Anghel**, din zona Confecții, ne-a sesizat că în „era Parpală" s-au restabilit drumurile din zona unde locuiește dânsul, însă o stradă a rămas pe dinafară. Dl. Anghel se întreabă dacă noii sosiți la RADM au de gând să repare un tronson de aproximativ 100 de metri.

Redactor de serviciu, L. S.

CURSUL VALUTAR*

– VALORI ÎNREGISTRATE IERI, 18 DECEMBRIE 2000

Denumirea valutei	BNR	BCR		BRD		Banca Transilvania		Banca Agricolă		Bursa neagră	
		C	V	C	V	C	V	C	V	C	V
Dolar	25612	25550	25780	25400	25800	25500	25800	25520	26250	25500	25700
Marca	11743	11491	11950	11535	11910	11550	11800	11500	11750	11500	11700

Arădenii, despre pavoazarea orașului de sărbători

Cum vi se pare că arată împodobit orașul de sărbători?

Barbu Viorica, 54 ani, funcționară: S-ar putea să fie și mai frumos. Dar la sărăcia la care am ajuns e bine și-așa.

Cârn Teodor, 66 ani, pensionar: Orașul arată bine. Oamenii arată rău. Față de alți ani nu-i așa de bine împodobit. Nu știu dacă-l mai împodobesc sau nu!

Dămăcuș Gabriela, 52 ani, medic: Nu-i cine știe ce. Sunt câteva ghirlande, dar comparativ cu ceilalți ani e mai de prost gust și mai sumar. Nu mă încântă deloc.

Fărcaș Ileana, 63 ani, pensionară: Foarte frumos. N-am văzut cum e seara, dar bănuiesc că arată bine. Și mi se pare mai curat.

Ornatovski Eugeniu, 18 ani, student: Arată destul de bine, deși cred că autoritățile locale ar fi putut face mai mult pentru ca aspectul sărbătoresc să fie mai pronunțat. E acceptabil. Dar s-ar putea și mai bine.

Iancu Viorel, 74 ani, pensionar: Foarte frumos, excepțional, curat. Mai bogat împodobit decât în ceilalți ani.

Răzman Rodica, 53 ani, pensionară: Pentru mine este foarte frumos. L-am văzut și seara împodobit. În special tramvaiul pentru copii...

Marinchescu Ioana, 67 ani, pensionară: Am impresia că e mai sărăcăcios decât în anii trecuți. Anul trecut avea o notă mai festivă, mai aparte.

Dărăștean Daniel, 32 ani, electrician: Frumos. Anul trecut n-a fost chiar așa.

Grozav Dan, 35 ani, om de afaceri: Jenant, foarte jenant.

Tașca Viorica, 50 ani, funcționar: Mie-mi place foarte mult. Nu sunt din Arad, ci din Pâncota, dar mi se pare superb.

Iovin Nicolae, 46 ani, artist liber-profesionist: Destul de bine. Mi se pare că nu e chiar atât de important acest aspect. Ar fi lucruri mai importante: educarea populației în spiritul curățeniei. Cred că atunci ar arăta mult mai bine orașul. Becurile sunt ceva de suprafață.

Muscă Simona, 19 ani, studentă: Față de ceilalți ani, bine. E o atmosferă specifică, sărbătorească.

Gaica Florica, 43 ani, patron: Cred că mai e în curs de împodobire. Câte ceva s-a făcut. Am văzut că piața UTA s-a amenajat destul de frumos. Mă gândesc că mai urmează să fie împodobit.

Nedelcu Carmen, 31 ani, asistentă medicală: Parcă mai frumos în comparație cu ceilalți ani.

Vereș Maria, 45 ani, economist: Nu sunt schimbări deosebite în comparație cu ceilalți ani. Nu văd absolut nimic în plus. E obișnuit.

Șold Dorina, 30 ani, contabil: N-au mai pus luminile transversale pe bulevard și e destulă mizerie.:.

Anonim, 53 ani, medic: Nu așa cum m-am așteptat. Deosebirea e destul de mică în comparație cu ceilalți ani. Ar fi de dorit să fie mult mai frumos, mult mai împodobit. Când am venit acasă din Occident, am avut o surpriză foarte neplăcută. Acolo în 10 noiembrie totul e împodobit, e superb. Suntem foarte departe de ceea ce am crezut că va fi.

Tecie Florina, 36 ani, bibliotecar: Destul de frumos. Față de alte orașe pe care le-am văzut (Oradea, Timișoara) mi se pare drăguț.

Dorel Popa, primarul Aradului: Nu vreau să fiu subiectiv, dar mi se pare că arată mai bine decât în ceilalți ani. Cu bugetul pe care l-am avut nu puteam face mai mult decât atât.

TEODORA MATICA

REVELION LA CASA REGALĂ

În acest an, în premieră, 30 de tineri vor petrece Revelionul la Casa Regală de la Săvârșin, edificiu aparținând protocolului de stat și cunoscut sub denumirea „Castelul din Săvârșin". Prețul unui tacâm este 400.000 lei/persoană. Crama Castelului este închiriată an de an în noaptea de Revelion, pompierilor de la Bârzava.

P. S. Castelul este revendicat de regele Mihai la Curtea Supremă de Justiție, a cărei hotărâre este așteptată cu justificat interes de localnici.

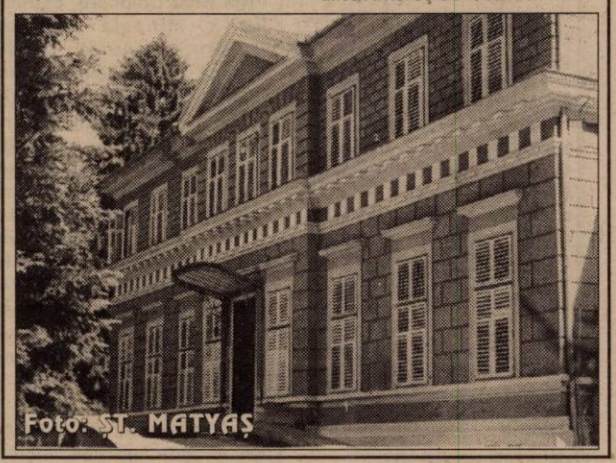

Direcția Silvică oferă arădenilor

BRAZI ÎNTRE 60.000 ȘI 2,5 MILIOANE LEI

În această perioadă în care sărbătorile de iarnă se apropie vertiginos, piețele sunt pline de brazi. Aceștia sunt însă oferiți de firmele intermediare, care pun un adaos comercial substanțial. Purtătorul de cuvânt al Direcției Silvice, ing. **Gelu Zdrenghea** a ținut să precizeze: **„Direcția Silvică nu vinde brazi decât la sediul Ocoalelor silvice. Piața din Arad a fost aprovizionată suplimentar cu brazi din Covasna și Suceava."**

Prețurile sunt fixe, fiind stabilite în funcție de soi și înălțime. Astfel, un brad de 1,50 metri costă 60.000 lei, iar un molid de aceeași înălțime se vinde cu 30.000 lei. Pentru înălțimi mai mari (2,5 - 3 metri) prețul poate ajunge până la 100.000 lei, brad sau 60.000 lei la molid. Comenzile speciale - de brazi de peste 12 metri - au prețuri mai „piperate" care trec de 2,5 milioane lei.

O. BULZAN

ANUNȚ IMPORTANT PENTRU INVESTITORII F.N.I. DIN ARAD

Acțiunea de înscriere în asociație și **acțiunea de înscriere pentru primirea extraselor de cont** din carnetele de investitor s-a încheiat în data de 15.12.2000. După această dată **persoanele care doresc** să-și primească extrasele de cont **trebuie să se adreseze** printr-o scrisoare cu confirmare de primire, la adresa:

Destinatar: SC SOV-IVEST S.A.
Strada Brezoianu nr. 31-33
București, sector 1

cu o cerere în care să fie trecute toate datele personale și codul carnetului de investitor. Trimiteți în plic și un plic trimbrat autoadresat, pentru primirea extraselor de cont.

Cu ocazia sărbătorilor de iarnă, conducerea A.N.I. - F.N.I. dorește tuturor investitorilor un an nou cu sănătate și mult noroc.

LA MULȚI ANI!

Conducerea A.N.I. - F.N.I. Arad
Președinte,
PINTEA ALEXANDRU

CINE VINDE CALENDARE ORTODOXE?

Ieri, străzile orașului au fost invadate de vânzători ambulanți de calendare ortodoxe cu 10.000 lei bucata. La întrebarea noastră de unde le au, ni s-a răspuns: „De la Cluj. Ce vrei șefu, facem și noi un ban!"

Pe calendare nu apărea locul unde au fost tipărite sau cine le editează. Lumea cumpăra, fiindcă tot românul vrea să aibă în casă calendarul ortodox. Dar chiar nimeni nu îi ia la întrebări pe acești speculați? Vă asigurăm că nu aveau nici un fel de acte de proveniență sau autorizații de vânzare.

Ș. P.

Bani pentru portari

Casa de Asigurări de Sănătate (CAS) Arad a primit recent o adresă din partea Direcției de Sănătate Publică (DSP) prin care se solicită, în numele Spitalului Municipal, asigurarea suprafinanțării spitalului cu aproximativ 7 milioane de lei/lună. Suprafinanțarea ar trebui să acopere plata portarilor Centrului Medical din Micălaca, centru al cărui director este **dr. Eugen Vancu**, tocmai directorul DSP. Centrul Medical nu funcționează de doi ani, deși clădirea este finalizată și luată în administrare de către DSP.

D. D.

În acest an

Ultimele debranșări ale Conel-ului

În această lună au fost debranșați pentru neplată de la energia electrică 90 de consumatori casnici și 40 de agenți economici. Au fost emise avizări cu termen de plată de trei zile către 320 persoane fizice și 40 de societăți comerciale.

Această acțiune a fost finalizată. Ea va fi reluată la începutul anului viitor.

M. M.

PE ȘOSELE

Zilele trecute Poliția Rutieră a aplicat 189 de amenzi în valoare de peste 21,3 milioane lei. Au fost ridicate în vederea suspendării 12 permise auto din care nouă pentru conducere sub influența alcoolului, numiților:

BRANDT MARTIN (cu auto AR-01-RZL); **DOȚA SORIN-CRISTIAN** (AR-04-JCM); **BRAD ADRIAN-COSTEL** (AR-01-EEY); **BÎRSAN IOAN** (AR-04-CEZ); **SUCIU TRAIAN-DARIUS** (AR-05-BMN) **BARNA MARIUS-LUCIAN** (AR-08748); **FELNECAN LUCIAN-VIRGIL** (AR-01-XRY), toți din Arad; **LOCHMAN FLOREA**, din Horia (AR-72-BAR), și **FICHERAN ROSARIO**, cetățean italian (AK-601-NY).

B.O.

CINCI DEPUTAȚI ARĂDENI - COOPTAȚI ÎN COMISII IMPORTANTE ALE PARLAMENTULUI ROMÂNIEI

Aseară târziu, în ședința de lucru din cadrul Parlamentului României au fost aprobate comisiile Camerei Deputaților. Com-ponența comisiilor s-a stabilit în urma negocierilor liderilor grupurilor parlamentare, respectându-se configurația politică a Camerei. Dar iată comisiile parlamentare din care fac parte deputații arădeni:

■ **Deputatul PRM Creț Nicoară a fost ales în Comisia pentru buget, finanțe și bănci.** Această comisie are menirea de a propune bugetul de stat și execuția bugetară; bugetul asigurărilor sociale de stat și execuția acestuia; politica financiară; sistemul de impozite și taxe, asigurări și reasigurări, echilibrul monetar, circulația bănească, credite și sisteme de credite, dobânzi, împrumuturi externe ale statului sau garantate de stat etc.

■ În comisia pentru drepturile omului, culte și problemele minorităților naționale au fost aleși nu mai puțin de trei parlamentari arădeni. Comisia este formată din 18 deputați. Au fost aleși: **deputat PRM Nicu Cojocaru, deputat PDSR Mihaela Mîndrea Muraru, deputat UDMR György Tokay**. Comisia apără drepturile omului și ale cetățeanului, problemele minorităților; libertatea de conștiință, problemele cultelor religioase; libertatea de exprimare prin alte mijloace decât prin presă.

■ **Deputatul PDSR Dorel Zăvoianu a fost ales în comisia pentru apărare, ordine publică și siguranță națională.** Comisia are o importanță deosebită privind apărarea, ordinea publică și siguranța națională.

Comisiile permanente au fost alese pe întreaga durată a Camerei Deputaților.

N. C.

BENZINARII PARTICULARI - LA GUVERN

Premierul Mugur Isărescu a discutat, luni, la telefon, cu directorul general al SNP Petrom, Ion Popa, și a mediat o nouă întîlnire între reprezentanții benzinarilor particulari și conducerea SNP, a declarat purtătorul de cuvînt al Guvernului, Gabriela Vrînceanu-Firea.

Întîlnirea va avea loc marți dimineața, benzinarii particulari anunțînd că, în cazul în care problemele lor nu vor fi rezolvate, vor continua discuțiile la Palatul Victoria.

Consilierii premierului, Iuliu Bara și Liviu Marcu au preluat, în cadrul întîlnirii de luni cu benzinarii particulari, memoriul cuprinzînd solicitările acestora și l-au transmis premierului Mugur Isărescu.

NICOLAE VĂCĂROIU A FOST ALES PREȘEDINTE AL SENATULUI

Vicepreședintele PDSR Nicolae Văcăroiu a fost ales, luni, președinte al Senatului, cu 115 voturi "pentru" și 20 "împotrivă".

Vicepreședinți ai Senatului au fost aleși Doru Ioan Tărăcilă și Alexandru Athanasiu (Polul Democrat-Social din România), Gheorghe Buzatu (PRM) și Valentin Zoltan Puskaș (UDMR). Cele patru funcții de secretari ai Biroului Permanent vor fi deținute de Constantin Niculescu (Polul Democrat-Social din România), Mihai Ungheanu (PRM), Sorin Vornicu (PD) și Paul Păcuraru (PNL).

Funcțiile de chestori au revenit lui Dumitru Badea (PRM) și Doru Laurian Bădulescu (Polul Democrat-Social din România).

Noul Birou Permanent s-a întrunit, după încheierea ședinței plenului, pentru a stabili împreună cu liderii grupurilor parlamentare, conform procedurii din Regulamentul Senatului, organizarea ședinței de marți.

În 6 luni SUCIU TREBUIA ARESTAT DE 10 ORI

După cum se știe, emiterea mandatelor de executare a unor pedepse privative de libertate nu înseamnă automat că delincventul a și fost arestat. Prin urmare, în astfel de cazuri, respectivul este dat în urmărire generală sau locală, pentru a fi depistat de organele de poliție.

Cam așa ceva s-a petrecut și cu **Iosif Suciu**, 40 ani, din Satu-Mare, care, până la urmă, a fost prins de polițiștii feroviari în stația CFR Arad. Ineditul cazului constă însă în numărul mandatelor emise pe numele acestuia. În circa 6 luni de zile, Suciu a colecționat nu mai puțin de 10 mandate, toate pentru același lucru: încălcarea prevederilor Legii nr. 61/91, care reglementează ordinea și liniștea publică.

Acum, Suciu are tot timpul să se liniștească în stare de arest...

C. T.

LOTERIA ROMÂNĂ prezintă
TOUJOURS L'AMOUR
scenariul și regia
DAN PURIC
producător FUNDAȚIA "AMZA PELLEA"
GALELE COMEDIEI, TEATRULUI ȘI ARTELOR
FONDATOR
Arad, Teatrul de Stat
MARȚI, 19 decembrie
orele 18,30

Până după Anul Nou

PROGRAMUL CU PUBLICUL AL „CĂRȚII FUNCIARE" SE SUSPENDĂ

În perioada 18 decembrie 2000 - 03 ianuarie 2001, programul cu publicul al biroului „CARTE FUNCIARĂ", din cadrul Judecătoriei Arad, se suspendă. „În această perioadă, la biroul respectiv vor fi soluționate doar cererile care justifică urgența, apreciate ca atare de către judecător. Până în data de 3 ianuarie 2001 se reduce programul judecătorului de servici, a registraturii și arhivei, care vor funcționa zilnic între orele 8-10", a precizat **SIMONA KIRSCH**, judecător delegat la Cartea Funciară.

În privința proceselor pe rol, până după anul nou se suspendă, în afară de cele care sunt cu arestați sau au ca obiect prelungirea măsurilor privative de libertate.

F. TRUȚ

„ÎN FAȚA HOȚILOR NU EXISTĂ OBSTACOLE"

La căminul RomTelecom de pe strada Mestecăniș (Șega) se instala, ieri, cablu telefonic. Cel „vechi" a fost furat acum o săptămână, fiind întreruptă distribuția către abonați. **„În realitate, e vorba de un transport care alimentează 900 de abonați în toată zona"** - spune Mircea Sporea, electromecanic. Localnicii vor putea folosi din nou telefonul în această săptămână, până la Crăciun.

Cablul telefonic reprezintă o afacere profitabilă pentru hoți. Partea exterioară, din PVC, este topită, iar partea din cupru este „valorificată" la aproximativ 50 de milioane de lei/100 m de cablu (cât s-a furat la căminul de pe Mestecăniș). Hoții acționează, în general noaptea, după ce, în prealabil, au distrus sistemul de iluminat stradal. Sunt persoane cunoscute de către locuitorii din zonă, dar nu sunt denunțați din... lipsă de curaj din partea cetățenilor. Din păcate, nu există un sistem de pază a căminelor. RomTelecom încearcă acum să stopeze furtul de cablu telefonic prin montarea unor sisteme antifurt la capacele căminelor. **„Dar în fața hoților nu există obstacole..."** - conchide Mircea Sporea.

D. DUȚU

MARȚI, 19 DECEMBRIE 2000

TVR 1
7,00 Telematinal
8,00 Jurnalul de dimineață
9,00 Jurnal regional
9,40 Practic TV
10,30 TVR Cluj-Napoca
11,20 TVR Iași
12,00 Jurnal
12,10 TVR Timișoara
13,00 Ora G - rel.
14,00 Jurnalul de prânz
14,15 Ciberfan
14,30 Iartă-mă! - rel.
15,30 Între noi, frații - s.
16,00 Puncte cardinale
16,30 Cronica
17,30 Încurcături în familie - s.
18,00 Români pentru mileniul trei
18,10 Pentru dvs. doamnă!
19,00 Predanii
19,10 Avanpremieră * Știri
19,15 Pasiuni - s.
20,00 Jurnal * Meteo
20,40 Sport
20,45 Talk - show politic
22,15 În flagrant
22,45 Amprente
23,00 Economia
23,45 Jurnalul de noapte
0,05 Vă place opera?

TVR 2
7,00 Documentar - rel.
7,35 S Club 7 la Miami - rel.
8,05 Desene animate
8,35 Toți împreună
9,20 Zile care au uimit lumea
9,35 Obsesia vitezei
10,20 În numele sportului
11,10 Sport plus - rel.
12,00 Ușa de la baie - rel.
12,45 Salto Angel - rel.
13,10 Tribuna partidelor parlamentare
14,00 Desene animate
14,45 Femeia ispititoare - rel.
15,30 Veni, video, vici!
16,00 Televiziunea, dragostea mea!
16,45 Tradiții - rel.
17,10 Călătorind prin țară
17,40 Familia și legea - s.
18,30 Telejurnal TVR 2
19,00 Cinci pentru natiune
20,45 S Club 7 la Miami - s.
21,15 Pragul de sus
22,40 Știri
22,45 Știri bancare
22,50 Blestemul pământului - partea II-a
0,30 TV Mesager

PRO TV
7,00 Bună dimineața!
10,00 Tânăr și neliniștit - rel.
11,00 Pensacola - s.
12,00 Tom Show - s.
12,20 Obraznicul - comedie, SUA, 1988
14,25 Acum și atunci - rel.
16,00 Tânăr și neliniștit - s.
16,55 Jocuri magice
17,00 Știrile Pro TV
17,40 Sens unic
17,45 Teo
18,45 Pro TV te ascultă ce vezi
18,50 Dăruiești și câștigi
19,00 Știrile Pro TV
20,00 Expertul - s.
21,00 Spitalul de urgență - s.
21,55 Știrile Pro TV
22,00 Chestiunea zilei
23,45 Omul care aduce cartea
23,50 Pro TV te ascultă ce vezi
0,00 X și Zero
0,05 Știrile Pro TV
0,25 Profit
0,30 Seinfeld - s.
1,15 Pensacola - forța de elită - s.

TV ACASĂ
6,30 Teleshoping
7,00 Știrile de Acasă
7,40 Acasă la bunica
7,50 Căsuța poveștilor
8,00 Miracolul iubirii - rel.
9,00 Dragoste și putere - rel.
9,25 Fiorella - rel.
10,30 Luisa Fernanda - rel.
11,20 Iubire fără limite - rel.
12,15 Dragoste nebună - rel.
13,05 Doctorul casei
13,40 Magazinul de după colț - rel.
15,30 Înger sălbatic - s.
16,20 Desene animate
16,30 Miracolul iubirii - s.
17,25 Acasă la români
17,30 Dragoste și putere - s.
17,55 Știrea zilei
18,00 Fiorella - s.
18,50 Acasă la bunica
19,00 Iubire fără limite - s.
19,55 Desene animate
20,00 Știrile de Acasă
20,40 Dragoste nebună - s.
21,40 Luisa Fernanda - s.
22,45 Miracol pe strada 34 - f. SUA, 1947

ANTENA 1
7,00 Observator
8,00 'Neața!
11,00 Polițist sau delincvent - acț., Franța
13,00 Știrile amiezii
13,15 Dragostea învinge - s.
14,00 Dragoste și ură - comed., SUA, 1970
16,00 Zile din viața noastră - s.
17,00 Știri
17,10 Vouă.
17,20 Divertisment
18,00 Mileniul trei
18,30 Știri TVA
19,00 Observator
19,55 Vouă. Divertisment
20,00 Doamna Winterbourne - com., SUA
22,00 Marius Tucă Show
23,00 Observator
23,25 Vouă. Divertisment
23,30 Noaptea târziu

PRIMA TV
7,00 Milagros - s. rel.
8,00 Prima Mix
15,00 Milagros - s.
15,55 Clip Art
16,00 Cronica cârcotașului - rel.
17,00 Detectivi de elită -'s.
18,00 Focus
19,00 Real TV
19,30 Impact
20,00 Uite cine vorbește - comedie, SUA
21,50 Cronica cârcotașului
22,00 Focus
22,30 Exotic
23,30 Impact - rel.
0,00 Detectivi de elită - s.
0,55 Clip Art
1,00 Focus - rel.

TELE 7 ABC
7,00 Bună dimineața, România!
10,00 Cinetour - rel.
11,00 Dați vina pe Corina!
11,50 Gura lumii - rel.
12,00 Ofsaid - rel.
13,00 Ora unu a venit
13,05 Ofsaid - rel.
14,15 Cutia muzicală
14,45 Derrick - s.
16,00 Post Merdian
17,00 Dați vina pe Corina!
18,00 24 din 24
18,30 Documentar
19,00 Telejurnal
19,30 Țara noastră
19,45 Gura lumii
19,50 Cartea de citire
20,00 La ordinea zilei
22,00 Concert
23,15 Viața noastră cea de toate zilele
1,00 Ora unu a venit
1,05 Post Meridian

TV ARAD
7,00 Știri TVA - rel.
7,30 Hoinar prin țară
8,00 'Neața!
11,00 Polițist sau delincvent - acț. Franța
13,00 Știrile amiezii
14,00 Dragoste și ură - comed., SUA, 1970
16,00 Zile din viața noastră - s.
17,00 Știri
17,15 Vouă
17,20 Divertisment
18,00 Mileniul trei
18,30 Știri TVA
19,00 Observator
19,55 Vouă
20,00 Doamna Winterbourne - com., SUA
22,00 Marius Tucă show
23,00 Știri TVA
În continuare program identic cu Antena 1

TV INTERSAT
8,25 Deschiderea programului
8,30 Cafeaua de dimineață
9,30 Trei destine - rel.
10,15 Preciosa - s.
11,00 Știrile Intersat
11,45 Maeștrii cascadoriei - rel.
12,30 Secretul fotomodelului - rel.
14,00 Provocarea naturii
14,30 Radical Power - s.
15,00 Cavaleri și războinici - s.
16,00 Microb
17,30 Emisiune în limba sârbă
18,00 Avanpremiera știrilor Intersat
18,02 Haideți să ne jucăm - ep. 19
18,14 Poanta zilei
18,15 Știrile Intersat
19,00 Trei destine - s.
20,00 Adrenalina
21,00 Preciosa - s.
22,00 Îndrăgostitele - f.
23,30 Știrile Intersat

HBO
10,00 Propunerea - acțiune, SUA, 2000
11,30 Creaturi fioroase - comedie, SUA, 1997
13,00 Gideon - dramă, SUA, 1999
14,45 Murphy, o pisică detectiv - av., SUA, 1998
16,15 Totul despre sex - s.
16,45 Dancer, Texas - dramă, SUA, 1998
18,30 Retroactiv - SF, SUA, 1997
20,00 Adio, iubite! - thriller, SUA, 1999
21,45 Scream 2 - horror, SUA, 1997
23,45 Pasiune înșelătoare - dramă, Marea Britanie, 1997
1,30 Mi Vida Loca - act., SUA, 1993

ATOMIC TV
7,00 Selector
10,25 Reactor - rel.
10,30 File de poveste - rel.
11,00 Atomix - rel.
14,00 Interactiv
15,30 Proaspete și fierbinți
15,55 Reactor
16,00 Aria 52 - rel.
17,00 Selector
19,00 Atomix
21,55 Reactor
22,00 Selector
23,00 Rockada
24,00 Insomnia

RADIO ARAD & RADIO CONTACT (99,1 MHZ)
6,00 Lupta cu somnul; 8,00 Bună dimineața, Arad!; 10,00 Tovarășii mei; 12,00 Pulsul zilei; 14,00 Radio Magazin Deutsche Welle; 15,00 Contact FM; 17,00 Aradul sportiv; 18,00 Radiomagazin Radio France International; 19,00 Bună seara, Arad!; 20,00 Ce și pentru cine?; 21,00 Seară de seară; 22,00 Fabrica de hituri; 23,00 Teoria iubirii; 24,00 Super 50; 3,00 Contact FM.

RADIO PRO FM (92,1 MHz)
1,00 - 2,00 TOP 10 PRO FM - rel.; **2,00 - 3,00 PRO FM EXPLORER** - rel.; **5,00 - 5,30 BULETIN DE ȘTIRI** la fiecare sfert de oră; **5,30 - 8,00 PRO FM PÂNĂ LA UNU; 7,00 - 10,00 PRO FM PÂNĂ LA UNU** - cu Cătălin Lăpușcă; **10,00 - 13,00 PRO FM PÂNĂ LA UNU; 13,00 - 14,00 13-14 CU ANDREI** - cu Andrei Gheorghe; **14,00 - 17,00 POFTIM PRO FM; 17,00 - 19,00 ARBEMA PREMIUM MUSIC; 19,00 - 22,00 ASCULTĂ-ȚI MUZICA!; 22,00 - 23,00 CSVD LA RADIO; 23,00 - 1,00 RONDUL DE NOAPTE** - cu Răzvan Exarhu.

RADIO TIMIȘOARA
6,00 Ceasurile dimineții; 8,00 Muzică populară cu dedicații ; 9,00 Cânt din suflet; 10,00 De zece ori România; 11,00 Gramofon; 12,00 Miez de zi la pălul vest; 13,00 Emisiune în limba germană; 14,00 Emisiune în limba maghiară; 15,00 Emisiune în limba sârbă; 16,00 Radio cocktail; 18,00 Actualitatea radio; 18,10 Familia; 19,00 Radiojurnal; 19,15 Vârsta a treia; 20,05 Călătorie în lumea poveștilor; 20,15 Contemplații simfonice; 21,00 Curierul de seară. Știri: 6,00; 7,55; 9,00; 11,00; 12,50; 17,00; 20,00; 21,00; 21,55.

RADIO SEBIȘ
6,00-9,00 Matinal „21"
9,00-10,00 Alo, tu alegi!
10,00-12,00 Cafeaua de zece
12,00-14,00 Secvența „21"
14,00-15,00 La porțile dorului - muzică populară
15,00-17,00 Magazin 21
17,00-18,00 Lentila de contact
18,00-19,00 „La Mulți Ani!" - muzică populară și dedicații
19,00-22,00 Expresul de seară
22,00-24,00 Club „21"
0,00-2,00 92,1 Insomnii

Colegiul Director a hotărât:

A.N. (PUNR - PNR) VA FI MENȚINUTĂ

Sâmbătă, la București, au avut loc lucrările Colegiului Director al Alianței Naționale (PUNR - PNR). Membrii Colegiului Director au considerat că rezultatele obținute de către AN au fost nesatisfăcătoare, iar cauzele principale ale eșecului suferit sunt legate de starea de sărăcie în care se află populația.

În ciuda zvonurilor din ultima perioadă, AN (PUNR - PNR) nu se va desființa; ne-a declarat Constantin Buzatu, vicepreședinte al AN Arad. AN va fi reorganizată, începând cu teritoriul și ajungând până la conducerea partidului. AN va avea un președinte unic și va avea, probabil, o altă denumire (una din propuneri este Alianța Națională Română).

Majoritatea membrilor PUNR au hotărât să rămână în cadrul AN, chiar dacă unii membri, printre care **Valeriu Tabără** și **Ioan Gavra** vor părăsi partidul. Menționăm că, deși s-a vehiculat desprinderea PUNR din AN, acest lucru nu este posibil, pentru că PUNR este, potrivit unei hotărâri judecătorești, parte a AN.

● Membrii AN doresc să creeze un pol național puternic, cu șanse reale de a obține un rezultat favorabil la următoarele alegeri. Pentru aceasta, partidul va căuta lideri puternici și un candidat la președinție, cu cel puțin 2-3 ani înainte de alegeri.

● **Virgil Măgureanu** a recomandat ca AN să susțină guvernul PDSR în următorii patru ani.

● Reprezentanții organizației din Arad în Colegiul Director au fost **Gelu Zoica** (copreședinte) și **Constantin Buzatu** (vicepreședinte). Aceștia doresc să reorganizeze și să dinamizeze activitatea organizației locale a AN. **Ene Dinga**, candidat AN pentru Camera Deputaților la Arad, dorește să fie aproape de arădeni și să-și onoreze promisiunile făcute în campania electorală chiar dacă nu a ajuns în Parlament.

În acest sens, domnul Dinga va preda, din semestrul doi, la Universitatea „Aurel Vlaicu" din Arad.

F. GHENDER

PARTIDUL UMANIST ROMÂN A AJUNS LA AL III-LEA CONGRES

Congresul Partidului Umanist Român, desfășurat într-o atmosferă destinsă datorată rezultatului bun obținut în alegeri în cadrul Polului Democrației Sociale din România, a debutat prin prezentarea unui raport politic al Consiliului Național și al Biroului Permanent pentru perioada 1996-2000. Aliații PUR din cadrul PDSR au fost reprezentați la vârf, în calitate de invitați, de către Ion Iliescu și Alexandru Athanasiu.

Organizația PUR Arad a fost reprezentată la București de 28 de persoane. Lia Ardelean, președintele PUR Arad, a luat cuvântul la lucrările Congresului, apreciind faptul că PUR este singurul care nu a promovat în parlament oameni de interes de moment, ci oameni de valoare, care au muncit pentru partid.

Congresul a hotărât care va fi conducerea partidului pentru perioada următoare: **Dan Voiculescu** - președinte, **Mihai Lazăr** - primvicepreședinte, **Florea Voinea** - vicepreședinte și **Dorel Bahrin** - secretar general. **Lia Ardelean** va fi membră a Consiliului Național. De altfel, pentru a se dedica activităților politice, Dan Voiculescu a demisionat din funcția de președinte al Asociației Oamenilor de Afaceri.

PUR a efectat în cadrul Congresului câteva modificări în cadrul statutului partidului și a stabilit o serie de obiective pentru perioada 2000-2001. PUR va acorda o atenție specială activității reprezentanților săi în Parlament, guvern și celelalte structuri administrative, pentru ca aceștia să creeze o imagine favorabilă partidului, imagine asociată cu echilibrul, responsabilitatea și profesionalismul.

F. GHENDER

Gelu Roman s-a retras din UFD

Gelu Roman, președinte al UFD Arad și fost candidat al CDR 2000 pentru Camera Deputaților, s-a retras din UFD. Domnul **Roman** ne-a declarat că, după două campanii electorale care s-au soldat cu tot atâtea eșecuri - pe care, de altfel, și le asumă - a simțit nevoia unei vacanțe. **Gelu Roman** va sta în afară vieții politice cel puțin o perioadă, nefiind exclusă însă revenirea sa în viața politică.

F. G.

RADU GHIDĂU, ÎN DILEMĂ

Deși nu mai este deputat, CDR 2000 nereușind să acceadă în Parlament, Radu Ghidău are în față mai multe variante. Una ar fi să se mute la București, unde are casă și mai multe oferte tentante de serviciu. Altă variantă este rămânerea în Arad, unde are o ofertă și mai tentantă decât cele de la București, numai că aceasta presupune renunțarea la politică. Or, după ce ai fost cel mai tânăr deputat din țară, este greu să te lași de politică la vârsta la care în mod normal abia apuci să înveți politică serioasă. Dar, vorba mosului: **„Dă-mi, Doamne, și mie necazul lui ..."**

S. T.

Programul manifestărilor organizate în județul Arad cu ocazia comemorării a 11 ani de la Revoluția din Decembrie 1989 în zilele de 21-22-23 decembrie

21 decembrie 2000:

ora 7,39 - Orologerie - depunere jerbe de flori la placa comemorativă

ora 8,00-8,30 - S. C. ARIS S. A. - depunere jerbe de flori la placa comemorativă

ora 9,00 - **Biserica Eroilor Martiri** - Piața UTA - depunere jerbe de flori

ora 18,00 - Comemorare la **Monumentul Eroilor Martiri din Piața Revoluției**

- aprindere lumânări, candele

- slujbă religioasă

22 decembrie 2000:

ora 10,00 - Depuneri coroane de flori la **Monumentul Eroilor din Piața Revoluției**

- slujbă religioasă

ora 11,30 - Depuneri coroane de flori la **Monumentul din fața Inspectoratului de Poliție**

ora 12,30 - Depuneri coroane de flori la **Monumentul de la Garnizoana ARAD**

ora 13,00 - Depuneri coroane de flori la **Troița din Cartierul Aurel Vlaicu**

ora 18,00 - Program de colinzi în Piața Revoluției susținut de formații și soliști din județ

23 Decembrie 2000:

ora 12,00 - Depuneri coroane de flori la Monumentul lui Toth Șandor

ora 18,00 - Program de colinzi și concert pop-rock în Piața Revoluției.

TREI PENTRU PREFECTURĂ...

După cum deja se știe, până acum, pentru Prefectura Aradului intră în competiție trei candidați propuși de către organizația județeană a PDSR: Pavel Sârbu, George Medințu și Gheorghe Pele. Cine va câștiga până la urmă, se va hotărî la București. Până atunci, fiecare speră...

* Pavel Sârbu: „Depinde de criteriile guvernului"

„Totul depinde de criteriile după care se va orienta guvernul. În ceea ce mă privește, am experiență în administrația publică. Am condus o instituție de nivel județean, fiind inspector general școlar. La aceasta se adaugă două mandate de consilier județean. Am experiență în ceea ce privește munca politică, fiind președinte al organizației municipale și primvicepreședinte al organizației județene. Ce calități în plus sunt necesare, vor stabili alții".

* Gheorghe Pele: „Să câștige cel mai bun!"

„Îmi respect colegii de competiție și trăiesc cu speranța ca persoanele îndrituite să-l aleagă, în folosul PDSR, adică al Polului Democrației Sociale, pe cel mai bun".

* George Medințu: „Las ceva în urma mea"

„Toți plecăm cu șanse egale. Cei de la București vor decide, pe criterii economice și politice. Eu am o altă structură de lucru, sunt practician. Am făcut multe lucruri pentru Arad, las ceva în urma mea. Colegii mei sunt mai mult teoreticieni. Oricum, formăm o echipă și sunt convins că indiferent care din noi va fi desemnat, vom câștiga toți, rămânând o echipă".

SIMION TODOCA

Ce vor face colaboratorii lui Emil Constantinescu?

(Urmare din pagina 1)

În prezent consilier prezidențial, Zoe Petre este nu numai o colaboratoare a lui Emil Constantinescu, ci și un vechi prieten.

Zoe Petre și Emil Constantinescu sînt membri fondatori ai Alianței Civice și ai Fundației Române pentru Democrație. Zoe Petre este din decembrie 1996 consilier prezidențial pentru analiză politică, fiind considerată "sfetnicul de taină" al președintelui. Zoe Petre a participat la principalele evenimente care au avut în prim-plan Președinția sau pe președintele Constantinescu. Ea l-a însoțit pe șeful statului în aproape toate vizitele externe și a participat la numeroase întîlniri ale președintelui, mai mult sau mai puțin importante pentru țară. La finalul mandatului, Zoe Petre își va relua integral cursurile de la Facultatea de Istorie din Universitatea București și va colabora în continuare cu Emil Constantinescu în realizarea proiectelor pe care acesta și le-a propus prin cele două fundații - Institutul pentru cooperare regională și prevenirea conflictelor și Fundația Română pentru Democrație.

Cătălin Harnagea, actualul șef al Serviciului de Informații Externe, a ocupat funcția de consilier prezidențial pentru probleme economice, interministeriale, de administrație locală, cancelarie și protocol din decembrie 1996 pînă în iulie 1997, cînd Emil Constantinescu la numit director al SIE. Harnagea provine, de asemenea, dintre membrii staff-ului de campanie a lui Emil Constantinescu pentru alegerile din 1996. În primăvara aceluiași an, el condusese și campania electorală a lui Victor Ciorbea pentru Primăria generală a Capitalei.

Dorin Marian a coordonat campania electorală a lui Emil Constantinescu în 1996, pentru a deveni apoi consilier prezidențial pentru probleme de apărare și siguranță națională. Din februarie 2000 a deținut funcția de șef al Administrației Președinției, postul de consilier prezidențial pentru probleme de apărare și ordine publică revenindu-i generalului Constantin Degeratu.

Dorin Marian a părăsit Palatul Cotroceni în toamna acestui an, pentru a deveni director executiv al campaniei electorale a CDR 2000, pe ale cărei liste parlamentare a candidat. Însă speranțele pentru un loc în Parlament i s-au risipit, Convenția nereușind să depășească pragul electoral.

Funcția de consilier prezidențial pentru probleme de apărare și ordine publică este deținută din februarie 2000 de generalul Constantin Degeratu, fost șef al Statului Major General al Armatei. Degeratu este unul dintre cei care a rămas "pe baricade" pînă la finalul mandatului președintelui Constantinescu, deși au existat voci care spuneau că și el va candida pentru un loc de parlamentar pe listele CDR 2000.

Generalul Degeratu nu a părăsit "corabia" pentru o cauză pierdută, dar situația sa actuală nu este deloc fericită. Degeratu va deveni secretar general al MApN, o funcție cu mult inferioară celei de șef a SMG, pe care a deținut-o pînă în 1999. Istoria recentă nu consemnează multe cazuri, cu excepția unor treceri pe "linie moartă" sau retrogradări din anii dictaturii comuniste, în care militari care au ocupat cea mai înaltă funcție din ierarhia armatei acceptă un post mult mai mic.

Pentru cîțiva, însă, viitorul nu sună deloc bine. Este și cazul lui Mugurel Stan, consilier de stat la Compartimentul Tineret din cadrul Președinției, care deocamdată este în căutarea unui job. El a sperat ca, în cazul în care Mugur Isărescu ar fi cîștigat alegerile prezidențiale, să facă parte și din noua echipă de la Palatul Cotroceni, ceea ce nu se va întîmpla.

Și funcționarii publici din cadrul Președinției sînt în căutarea unui nou loc de muncă. Deși, potrivit legii funcționarului public, ei ar trebui să rămînă în continuare în aparatul instituției, puțini dintre funcționarii publici de la Palatul Cotroceni cred că așa se va întîmpla.

MEDIAFAX

GREȘELILE CONDUCERII CAS ARAD PLĂTITE DE CONTRIBUABILI

Pe data de 2 iunie a.c. șefului serviciului administrativ resurse-umane din cadrul Casei de Asigurări de Sănătate, **dl. Ioan Riviș** i se desface contractul de muncă conform articolului 100 lit. „f" și art. 130 litera „i" din codul muncii. Considerând că decizia este ilegală, **Riviș Ioan** atacă în instanță decizia conducerii C.A.S. Arad.

Motivele pentru care d-lui Riviș i-a fost desfăcut contractul de muncă sunt prezentate pe larg în decizia nr. 45/29.05.2000 a C.A.S. Iată câteva din abaterile constatate: neîndeplinirea cu vinovăție ori îndeplinirea necorespunzătoare a sarcinilor de serviciu. Adică lipsa de organizare, coordonare și control a Biroului Resurse Umane, lipsa de coordonare și control a activității salariaților din subordinea sa, lipsa de colaborare cu alte servicii ale instituției, precum și atitudinea sa necorespunzătoare, necolegială față de alți salariați ori față de conducere, neinformarea corespunzătoare și dezinformarea conducerii în legătură cu activitatea de personal, încălcarea legislației și a documentației cu privire la anumite încadrări de personal.

După patru luni de procese, Tribunalul Arad hotărăște prin Decizia Civilă nr. 787 că **Ioan Riviș** trebuie să fie din nou angajat pe postul și funcția deținută înaintea datei de 2 iunie a.c., respectiv încasarea integrală a drepturilor salariale pe perioada amintită, de 6.346.430 lei/lună. Drept daune morale, dl. **Ioan Riviș** a fost despăgubit cu suma de 120 milioane lei, bani aflați actualmente în buzunarul petentului.

Nu lipsită de importanță este comunicarea făcută de către Inspectoratul Teritorial de Muncă (ITM) Arad către Casa de Asigurări de Sănătate Arad în ceea ce privește un anumit comportament al funcționarilor de la C.A.S. vizavi de interpretarea Codului Muncii: „Ne surprinde și faptul că la C.A.S. Arad nu se cunoaște instituția raportului de muncă, angajatorul permițându-și să interpreteze norma juridică după bunul plac sau cum îi dictează interesul și conjunctura, cu alte cuvinte absolut circumstanțial, dar care cu siguranță nu absolvă pe nimeni de consecințele normale și legale. Este inadmisibilă utilizarea unor termene și situații din Dreptul Civil și Comercial în legislația muncii", susține inspector șef adj. I.T.M., jr. **Lucia Opriș**.

Cum era firesc, am dorit să stăm de vorbă și cu d-na **Angela Cosma**, director economic în cadrul C.A.S. Arad. În loc să purtăm un dialog pe fondul problemei, mai ales că aici sunt în joc banii contribuabililor, dumneaei a preferat să lanseze replici de genul: **„Pe cine interesează cine dă banii? Care-i problema?"**.

De fapt, noi am dorit să aflăm de la directorul economic al C.A.S. din a cui bani au fost plătite daunele morale d-lui Riviș (e vorba de cele 120 milioane lei). Spunem aceasta întrucât C.A.S. gestionează bani care provin din buzunarul fiecăruia dintre noi, și nu e normal ca acești bani să acopere greșelile conducerii de atunci a C.A.S. Arad. Normal ar fi ca cel ce a semnat decizia de desfacere a contractului de muncă să și scoată acum banii pentru despăgubiri, din moment ce instanța a considerat respectiva decizie ca fiind nelegală și netemeinică. În acest sens există o adresă a C.A.S. București care precizează cu exactitate cine trebuie să suporte daunele obținute de **dl. Ioan Riviș**. Prin adresa nr. 3425 din 06.11.2000, C.A.S. București înștiințează consiliul de administrație al C.A.S. Arad să ia măsurile pentru **recuperarea sumelor plătite de la persoanele vinovate de producerea pagubei, respectiv emiterea deciziilor de imputare pentru răspundere materială în solidar a directorului general Domșa Gheorghe, șefului serviciului juridic contencios - Lala Voichița și a șefului Biroului resurse umane, Ile Cornel**. Printre replicile d-nei Angela Cosma a străbătut totuși un lucru important: **„Pentru plata despăgubirilor se desfășoară acum o anchetă..."** Sperăm ca despăgubirile solicitate și obținute prin sentință definitivă de către dl. **Ioan Riviș**, respectiv cele 120 milioane lei, să nu fie plătite din buzunarul nostru, al tuturor ...

SORIN GHILEA
COSMIN TRIF

Foto: AL. MARIANUT

NOUTĂȚI PRIVIND INSPECȚIA TEHNICĂ A AUTOVEHICULELOR

Interviu cu dl. ing. VINTILĂ PETRUGAN, directorul Filialei Arad a Registrului Auto Român

– Domnule director se aude că de la ultima noastră convorbire, cea de acum câteva săptămâni, ar fi apărut iarăși noutăți ce privesc lumea automobilistică.

– Într-adevăr, între timp am primit unele precizări ce interesează îndeosebi conducătorii auto, dar înainte de aceasta, date fiind cele câteva telefoane primite aș dori să accentuez și să reamintesc principalele reglementări în ceea ce privește inspecția tehnică periodică (I.T.P.) sau verificarea tehnică, cum i se zicea înainte, care se execută, subliniez, doar la noi, adică la Registrul Auto Român. Așadar, se efectuează ITP-ul la RAR pentru: vehiculele rutiere supuse certificării în vederea transportului de mărfuri periculoase, autospecializatele pentru transportul buteliilor de gaze, remorcile cisternă lente destinate transportului de mărfuri periculoase, vehiculele rutiere ce transportă mărfuri perisabile, autovehiculele de epocă, precum și cele pentru competiții sportive ca și unele vehicule rutiere cu caracteristici speciale.

– La prezentarea la Inspecția tehnică este necesară și Cartea de identitate a autovehiculului (CIV)?

– Evident, și insist asupra acestui aspect spre a nu se mai ajunge la situația când după ce ai stat câteva ore la rând la ITP să nu ți se poată face inspecția la mașină pentru că ai lăsat acasă CIV-ul.

– În restul cazurilor ITP-ul se poate executa la unul dintre atelierele auto autorizate de către dv. Care sunt aceste ateliere auto?

– Notați, vă rog. Compania de Transport Public Arad, Autoservice Micălaca, Autoservice UTA, IATSA Arad, Central Service, SC Volanul SA, SC Agrotransport SA Arad, SC Transdara SA, SC Nica SRL Sebiș și SC Bodnărescu Company SRL din Nădlac. Acestea și numai acestea au dreptul de a efectua inspecții tehnice.

– Sperăm că s-a reținut. Continuați, vă rog.

– Iată și alte precizări: autoturismele și alte autovehicule similare cu o masă totală autorizată care nu depășește 2,8 tone și o viteză maximă prin construcție care depășește 40 km/h ca și remorcile acestora va trebui să fie echipate fie numai cu pneuri radiale, fie numai cu pneuri diagonale, iar pe aceeași axă, cu pneuri de aceeași dimensiune și același model al profilului benzii, precum și cu același indice de sarcină și viteză.

– Îmi închipui la ce vă referiți ... la unele mașini care sunt echipate cu două, trei sau chiar patru tipuri diferite de pneuri.

– Asta cam așa e și oricine își dă seama ce fel de direcție au aceste mașini și în ce situații neplăcute poate fi pus proprietarul unui astfel de autovehicul.

– De acord, dar te pui cu inventivitatea românului care împins de sărăcie apelează la tot felul de improvizații. Normal, că nu este bine ce se întâmplă dar să sperăm că vom ieși și noi odată la liman și vom intra în rând cu oamenii, cum se zice. Spuneți-mi însă altceva: această reglementare privește și Daciile sau autoturismele obișnuite?

– Privește, cum spune legea, toate autovehiculele a căror masă autorizată nu depășește 2,8 tone. Or, Daciile au jumătate din această capacitate așa că ...

– Am înțeles.

– Alte precizări: toate autovehiculele trebuie prevăzute în partea din față și în partea din spate cu dispozitive de tractare.

– Foarte bine, dar multe autoturisme printre care și Daciile, mai ales cele „veterane" nu au așa ceva pentru că nu au avut din „născare". Ce trebuie făcut în cazul acesta?

– Nimic altceva decât ca aceste autovehicule să fie dotate cu cârlig sau dispozitiv de tractare, lucru nici greu de realizat și nici scump. Aceasta pentru a nu avea de acum, încolo greutăți la inspecția tehnică. Cât despre rostul acestor dispozitive cred că nu mai este nevoie să vorbim, aproape fiecare dintre noi văzând tot felul de improvizații pe post de cârlig de tractare care reprezintă un potențial pericol pentru siguranța circulației.

– Este obligatoriu ca autovehiculele să fie echipate cu sistem de alarmă?

– Nu, instrucțiunile noastre precizând doar că acei care doresc acest lucru trebuie să folosească sisteme de alarmă omologate și care să fie montate conform prescripților tehnice în ideea ca ele atunci când sunt puse în funcțiune să nu tulbure liniștea publică.

– O ultimă întrebare pusă de un cititor din Sebiș: mașinile de tonaj mai mare trebuie să aibă bară de protecție și în față și în spate?

– Răspunsul este următorul, citez din ultimele precizări primite pe această linie: „Automobilele cu masă totală maximă autorizată de peste 3,5 tone trebuie dotate cu bară de protecție în partea din față și facultativ în partea din spate, dacă - atenție caroseria nu îndeplinește funcția barei de protecție".

– E limpede. Domnule director, vă mulțumim pentru precizările făcute.

MIRCEA DORGOȘAN

În ziua de Crăciun,

CONVORBIRI GRATUITE ÎN REȚEAUA CONNEX

Răsplătind alegerea utilizatorilor care s-au activat în cadrul promoțiilor de Sărbători, CONNEX le oferă o bucurie în ziua de Crăciun: convorbiri naționale gratuite în rețeaua proprie. Astfel, pe 25 decembrie, între orele 00:00 și 24:00, toți abonații, indiferent de tipul de abonament ales, precum și utilizatorii CONNEX GO! activați în intervalul 28 noiembrie - 25 decembrie 2000, beneficiază de apeluri gratuite în rețeaua CONNEX. Și utilizatorii serviciului KAMARAD (standard sau de week-end) care își activează cartelele în perioada 29 noiembrie - 25 decembrie 2000, beneficiază de acest cadou.

Cartea Revoluției din Decembrie '89 de la Arad

EMIL ȘIMĂNDAN: ÎNTREBĂTORUL DIN AGORA (Literatură și document)

Cartea lui Emil Șimăndan - **„Întrebătorul din agora"** - apărută în cursul anului 1999 la Editura Fundației „Ioan Slavici" din Arad în colecția „Literatură și document" consemnează încă din start un adevăr mai puțin cunoscut: „prin ieșirea arădenilor în stradă, orașul lor, Aradul, a devenit în dimineața zilei de 21 decembrie '89, prima mare reședință de județ din România care a răspuns chemării timișorenilor „Azi în Timișoara, mâine în toată țara" într-o impresionantă solidaritate națională, anticomunistă".

Mărturiile, confesiunile și relatările „personajelor din carte aparțin în exclusivitate revoluționarilor arădeni, Emil Șimăndan fiind „întrebătorul din Agora" și nu numai. El este arhitectul unei impresionante epopei a curajului, a demnității, a dragostei de țară manifestată de locuitorii Aradului în acele zile de mare răscruce și opțiune democratică, este cel care cu minuția unui pictor restaurator reface centimetru cu centimetru fresca vitejiei și dăruirii de sine a luptătorilor arădeni din Decembrie 1989.

Temeritatea întreprinderii lui Emil Șimăndan - de altfel recunoscută chiar de autor în ceea ce el a denumit „aventura reporterului în căutarea adevărului" - ar fi putut fi retezată, la figurat, încă din start, după cum se exprimă retoric chiar autorul: ...Pe cine mai interesează astăzi adevărul despre Revoluția Română, în afara celor care au avut de suferit? ...Politicienii panglicari care se dau în spectacol la fiecare comemorare a eroilor nației

din Decembrie '89, pozând pentru campanii electorale, nu știu dacă au citit vreo carte de la prima pagină și până la sfârșitul ei despre Revoluția Română?!" ...Răspunsul îl dau cele peste cincizeci de personaje ale acestei cărți care relatează fiecare dramatismul acelor clipe de viață și de moarte, o experiență unică, o aventură existențială care-și depășea condiția, înnobilată de țelurile înalte pe care și le propusese și care - miracol! - au putut fi atinse atunci. La Arad, din câteva mii de demonstranți în 21 decembrie s-a ajuns la peste o sută de mii, iar revoluția în faza de început a fost una de catifea, pașnică, pentru ca apoi - deși dictatorul fugise - să se transforme prin sosirea, în seara zilei de 22, a generalilor Nuță și Mihaela, într-o baie de sânge!

Au fost cinci zile - între 21 decembrie și 25 decembrie 1989 - de speranță, de jertfă și solidaritate umană, ai căror eroi, unii încă în viață, se regăsesc în cele 500 de pagini ale acestei cărți unde grozăviile realității trăite surclasează orice ficțiune.

Scriam undeva mai sus că întreprinderea autorului ar fi putut fi retezată la figurat. Am menționat cu precădere acest lucru pentru că în finalul acestei munci titanice de reconstituire, când manuscrisul era bun de tipar, autorul - Emil Șimăndan - a fost ținta - la propriu - a unei agresiuni bestiale, din partea unor „necunoscuți" care l-au și jefuit apoi, luându-i și manuscrisul din servietă. Toate acestea, în toamna lui 1999, la 10 ani de la Revoluție!... Soarta a vrut ca autorul - după îndelungi îngrijiri medicale - să se refacă, iar manuscrisul sustras să nu fie unicul exemplar.

MIRCEA ȘONCUTEANU
Critic literar, București

Printr-o hotărâre „istorică”

CLM ARAD ADUNĂ BOSCHETARII ÎN CENTRUL MUNICIPIULUI

Fără îndoială că înțelegem grija consilierilor locali pentru cei fără adăpost, mai ales în aceste zile friguroase de iarnă și aprobăm hotărârea luată de ei în sensul înființării unui Azil de noapte. Este necesar așa ceva în Arad, pentru că ne considerăm un oraș civilizat.

Dar de aici și până la amplasamentul „găsit” pentru acest Azil de noapte e cale lungă. Astfel, consilierii locali au hotărât să afecteze un imobil din centrul Aradului, pe bulevardul Decebal. În zonă sunt nu mai puțin de cinci unități de învățământ: Liceele Moise Nicoară, Elena Ghiba Birta, Industrial 1, Dimitrie Țichindeal precum și clădiri ale Universității Aurel Vlaicu. Poate consilierii locali s-au gândit că boschetarii vor merge la școală și vor începe direct cu liceul sau facultatea.

Hotărârea are darul să îngrijoreze și vecinii care locuiesc pe B-dul Decebal. Aceștia se tem că aducerea boschetarilor în vecinătatea lor le poate pune în pericol siguranța caselor, securitatea copiilor și a bătrânilor. Boschetarii sunt alcoolici, se droghează cu aurolac beau vodcă și „consumă” diazepam; pentru a-și face rost de băutură ori de droguri aceștia nu se dau în lături de la nimic: fură, tâlhăresc etc.

La aceste lucruri s-au gândit consilierii locali când au luat hotărârea cu pricina? Sau nu i-a interesat? Dacă îi iubesc atât de mult pe boschetari, să ia fiecare câte unul-doi să-i țină acasă la ei! Se poate să amplasezi asemenea stabilimente în mijlocul orașului?

ȘERBAN POPESCU

CERCETAȚI ÎN STARE DE LIBERTATE

Au fost identificați și sunt cercetați în stare de libertate, numiții:

*** Păsteanu Mihai-Costel,** (19 ani), din Șofronea și **Nan Florentin,** (23 ani), din Zimandu Nou, care în perioada 01-15.12.a.c, au sustras 390 kg cablu electric din cupru, de la S.C. „Leon” SRL Arad.

*** Radu Emil,** (27 ani), din Vladimirescu, a sustras de pe platforma S.C. „ARCHIM” SA Arad, 250 kg oțel inoxidabil.

*** Vîrtaci Vladimir-Petru,** (39 ani), din Arad, care în calitate de administrator la S.C. „VLADI IMPEX” SRL, a ridicat marfă de la S.C. „ANDRIS” SRL Arad, în valoare de 39.000.000 lei, pentru care a eliberat o filă CEC fără a avea disponibil în cont.

B.O.

ACCIDENTE RUTIERE

La Mândruloc

Zilele trecute, pe raza localității Mândruloc, ROȘCA IOAN (32 ani) - aflat la volanul autoutilitarei marca IVECO (DJ-01229) - l-a accidentat ușor pe HUZUR PETRU-IOAN (42 ani) care se angajase în traversarea șoselei pe trecere de pietoni.

Între Hășmaș și Comănești

Între localitățile Hășmaș și Comănești, a fost accidentat ușor CRIȘAN MARIUS (25 ani) din Comănești. Acesta a oprit pe partea dreaptă a șoselei în vederea remedierii unor defecțiuni la motor. A fost accidentat de BOC MARIUS (29 ani).

B. O.

CULTURA ÎN EXTRASEZON A CASTRAVEȚILOR

Cultura castraveților în extrasezon a fost cândva o importată sursă de venituri pentru legumicultorii din zona noastră. În prezent, pe fondul general al sărăciei, interesul față de această cultură este în scădere drastică, piața Aradului fiind aprovizionată de importatori.

Tocmai de aceea, consider că trebuie readusă în atenția potențialilor producători, care nu o pot neglija, dacă doresc o cât mai bună diversificare a producției și evitarea unei supraproducții de tomate. În acest sens, voi încerca să reamintesc câteva din elementele care pot fi în sprijinul acestora.

Cerințele plantelor și soluții tehnologice

Căldură. Castraveții sunt plante termofile, cu pretenții mai mari decât tomatele și ardeii. Optimul termic este cuprins între 17 și 35°C, variind în funcție de lumină. Cu cât este mai multă lumină, cu atât sunt favorabile valori mai ridicate ale temperaturii. În sol temperatura nu trebuie să fie mai scăzută de 17°C și nici să depășească 30-35°C (optim 21-27°C).

Din punct de vedere tehnologic, soluția aflată în extindere în ultimul timp este folosirea la încălzire a furtunelor amplasate la sol, care asigură un randament superior metodei clasice, cu registre de încălzire aerisire și are efect și asupra sistemului radicular. O metodă, de asemenea eficientă, este și practicarea culturii pe baloți de paie sau gunoi păios.

Lumină. Față de lumină pretențiile varietăților, create pentru acest tip de cultură, sunt ceva mai moderate decât ale ardeiului sau ale tomatelor. Nivelul optim de iluminare începe de la 10.000 de lucși. Cu toate acestea, iluminatul suplimentar în faza de răsad cât și ulterior, dă rezultate foarte bune.

Practic, acest lucru se poate realiza mai ales la producerea răsadurilor, folosind lămpi cu sodiu, vapori de mecur, tuburi fluorescente etc. În acest sens, sunt necesare instalații speciale care să permită o bună reflectare a luminii și reglarea înălțimii față de plante. Orientativ, o lampă cu sodiu de 330 wați - amplasată la înălțimea de 1 m deasupra plantelor produce o iluminare de 20.000 de lucși și acoperă circa 1,2 m. p.

În spațiile de producție folosirea luminii artificiale este posibilă numai concomitent cu lumina naturală și se face în acele perioade din zi când aceasta este slabă sau cu două ore înainte de înserare. Acoperirea solului cu folii reflectorizante poate avea efecte favorabile.

Apă. Datorită sistemului radicular superficial, castraveții nu suportă seceta. Dau rezultate excelente dacă se asigură un regim al apei în sol cât mai constant, la un nivel de 80-90° din capcitatea de câmp pentru apă. Instalațiile de irigat prin picurare sunt foarte utile la această cultură.

Sol. Preferă soluri ușoare, cu grad redus de compactare și pH 5,5-7,5. Sunt total contraindicate terenurile cu conținut ridicat în săruri.

Hrană. Manifestă cerințe mari față de azot (consumul specific: 1,8-2,2 kg/t) și potasiu (2m,7-3,2 kg/t). Consumurile specifice sunt mai mari în sere (ciclul I) față de solarii; în schimb sunt mai mici pentru calciu (0,8 kg/t față de 0,3 kg/t).

Excesul de potasiu poate induce carență de magneziu.

Elemente tehnologice

Semănatul. Epoca optimă de semănat se stabilește în funcție de perioada în care ne propunem să ieșim pe piață.

Cantitatea de sămânță necesară pentru a înființa 1000 mp de cultură (10 ari) variază, în funcție de varietate și perioada de cultură, între 50 și 80 g.

Obligatoriu se are în vedere producerea de răsad la ghivece mari (8x8; 10x10 cm). Răsadul este bun pentru plantat, când are 4-6 frunze adevărate, ceea ce corespunde pentru culturile cu înființare în decembrie-ianuarie vârstei de 60 de zile, iar în cazul culturilor cu înființare în martie vârsta optimă este de cca 35 zile.

Scheme de plantare. Stabilirea schemei de plantare se face în funcție de vigoarea varietății și perioada de cultură. În culturile forțate, desimile sunt mai mici (1,6-1,9 pl/mp), față de cele protejate (2,5-3,7 pl/mp).

Orientativ, în funcție și de tipul constructiv al spațiilor de producție se poate practica una din schemele: 200/100/40 - 60 cm; 150/150/40-50 cm; 185/80/40-60 cm; 120/120/45-60 cm etc.

Alegerea varietății. Pentru acest tip de cultură se aleg numai hibrizii partenocarpici, care nu necesită polenizare. Sub aspectul însușirilor de piață avem de ales între trei tipuri de fructe: lungi, semilungi și scurte.

În ceea ce privește pretabilitatea varietăților la un tip sau altul de cultură (forțată sau protejată) există importante diferențieri, care trebuie cunoscute.

De asemenea, este important de avut în vedere rezistența sau toleranța manifestată față de unii agenți patogeni specifici perioadei de cultură și zonei.

În legumicultură:

CULTURA EXTRATIMPURIE A VINETELOR

Dr. ing. Petru Vărădie

CERINȚELE PLANTELOR FAȚĂ DE FACTORII DE VEGETAȚIE

Căldură. Vinetele sunt foarte pretențioase față de regimul termic. Germinația semințelor se produce, în condiții optime, la 25-28°C, dar pot suporta și maxime de până la 45°C. Nu suportă curenți reci, iar pe timpul nopții temperatura este de dorit să se mențină peste 16°C.

Și în sol temperatura trebuie să se mențină peste 16°C, valorile mai ridicate (26-28°C) având efect și în stoparea atacului ciupercii Verticillium dahliae, care produce ofilirea plantelor. Practic, putem contribui la realizarea acestui regim termic, prin încălzirea solului cu furtun (cu apă caldă) sau prin mulcirea (acoperirea) solului cu folie neagră.

Apă. Deși au un sistem radicular viguros, marea masă a rădăcinilor sunt răspândite la suprafață, astfel că pretențiile plantelor față de apă sunt mai mari decât ale tomatelor. Lipsa apei din sol poate duce la căderea butonilor florali sau chiar a fructelor. În plus, fiind foarte sensibile la temperaturile din sol, se impune ca apa de udare să fie mai caldă de 16°C.

Nivelul optim de asigurare al apei în sol este de 70-80% din capacitatea de câmp pentru apă.

Tehnologic, asigurarea pretențiilor menționate, se poate cel mai bine satisface, prin folosirea irigării prin picurare și mulcirea solului cu folie neagră.

Lumină. Și la acest capitol, nevoile speciei sunt mai mari decât ale tomatelor și chiar ale ardeiului. Gradul optim de iluminare în perioada de fructificare este, în cazul vinetelor, de 20.000 - 40.000 de lucși, principala consecință a lipsei luminii fiind avortarea florilor. În acest sens, este semnificativ faptul că, în lunile decembrie - ianuarie, în sere, gradul de iluminare este de numai 1.000 - 2.000 de lucși.

Hrană. Consumul specific pe tona de producție este aproape dublu față de tomate (7 kg azot, 0,7 kg fosfor, 6,3 kg potasiu, 3 kg calciu, 0,5 magneziu etc.). Cu toate acestea, trebuie subliniat că, excesul de azot în prima parte a perioadei de vegetație duce la o creștere luxuriantă a plantelor, cu efecte dezastruoase asupra fructificării. Din această cauză, fertilizările suplimentare cu azot se fac după legarea florilor și în perioada de creștere intensă a fructelor.

Sol. Necesită terenuri bogate în substanțe organice, cu humus peste 5%, profunde și cu pH 5,5 - 8. Pe solurile grele (reci), ofilirile sunt mai frecvente.

ELEMENTE DE TEHNOLOGIE

SEMĂNATUL. Momentul optim se alege ținând seama de cerințele speciei față de factorii de vegetație și de posibilitățile tehnice de care dispunem pentru satisfacerea acestora. Pentru culturile protejate, semănatul se face între 10 și 15 februarie (la o lună după tomate), putând devansa această dată numai dacă avem posibilități de încălzire a spațiilor de producție.

Se seamănă în lădițe sau direct în ghivece de 7x7 cm.

PLANTATUL. Răsadul este bun de plantat atunci când 80% din plante sunt cu boboci florali (la cca. 60-65 zile de la răsărire). Pentru zona noastră, plantatul în solarii se face după 10 aprilie.

În cazul culturilor forțate desimea este mai mică, asigurându-se cca. 1,9 - 2,7 pl/mp, în timp ce la culturile protejate aceasta variază între 2,7 - 3,3 pl/mp. Orientativ, în primul caz se poate apela la schema 70x70/50-60; 90x90/50; sau pentru desimi mai mari 70x70/40; 75x75/40; 70x80/40 cm etc.

ALEGEREA VARIETĂȚII

În ultimii ani cerințele pieței sunt îndreptate spre fructele de formă clilindrică sau piriformă, de culoare neagră, albăstruie sau liliachie luciu persistent și mărime moderată (200-250 g).

Pentru alegerea varietății, producătorul mai trebuie să aibă în vedere pretabilitatea acesteia la sistemul de cultură forțată sau protejată și comportarea sa față de atacul unor agenți patogeni specifici, în special față de Verticillium dahliae (care produce ofilirile).

În această categorie se înscriu și varietățile prezentate în continuare.

- Madona F1 este un hibrid timpuriu, cu pretabilitate atât la culturile din sere cât și la cele din solarii. Prezintă fructe de culoare violet-închis de formă oval - alungită și greutate medie de 300 g. Desimea optimă în sere este de 2-2,5 pl/mp și 2,5 - 3,5 în solarii.

- Dobrix F1 este un hibrid extratimpuriu, pentru sere și solarii, cu fructe de formă ovală, culoare violet-închisă și de dimensiuni mari. Se pretează la conducere pe 2-3 brațe.

- Andra F1 este un hibrid românesc, extratimpuriu, cu fructe ovoid-alungite, culoare mov-strălucitor și greutate medie 200 - 220 g.

- Rima este hibrid extratimpuriu, cu pretabilitate la culturile forțate; fructele sunt de formă cilindrică, alungite, cu vârf rotunjit, culoare purpurie și o greutate medie de 180 g.

Principalele caracteristici ale unora din varietățile de castraveți

Varietatea	Rezistență sau toleranță	Portul plantei	Lungimea fructelor	Observații și recomandări
Primiera F1		viguros	32-37	- rezistență bună la oscilații termice; - se pretează la culturi cu înființare în decembrie
Nevada F1	A,B	viguros	35-40	- pentru culturi forțate cu înființare din decembrie
Kamaron F1	A,B	viguros	36-40	- pentru culturi forțate cu înființare de toamna până primăvara devreme
Pyralis F1	A, B	mijlociu	34-37	- pentru culturi forțate (toamnă-primăvară)
Beluga F1	A,B,C	foarte viguros	35-38	- culturi forțate (toamnă-primăvară)
Jazzer F1	A, B, E	mijlocie	18-22	- culturi forțate cu înființare decembrie-ianuarie
Akito F1	B,C,E,	viguros	18-22	- culturi forțate și protejate (februarie-martie)
Baltus F1	C, D, E	foarte viguros	14-16	- culturi forțate și protejate (februarie-martie)
Tornac F1	C,D,E	mijlocie	15-17	- pentru culturi de primăvară, vară și toamnă

NOTĂ: A - rezistența la Corynespora cassiicola; B - rezistență la Cladosporium cucumerinum; C - toleranță la făinoase (Sphaerotheca fulipinea; D - toleranță la virusul mozaicul castraveților; E - tolerant la virusul cucumber Vein Yellowing virus;

În orășelul din curte

FESTIVALUL LUI MOȘ CRĂCIUN

Ieri după-amiaza s-a deschis orășelul copiilor în curtea de la Palatul Copiilor. Împrejur, căsuțe de poveste au venit de la cluburile copiilor din județ. În centru, scena îl așteaptă pe Moșu'. El vine cu un jeep, însoțit de gărzi de corp și se oprește pe scenă să împartă daruri celor mici care, la rândul lor, îi mulțumesc invitându-i să asiste la spectacolul pe care l-au pregătit îndrumați de profesorii Penelopa Popa și Lucian Vicol. Au cântat colinde formația „Miniexcelsior", muzică modernă cei de la „RAM". Au mai evoluat trupele de aerobic, de dansuri moderne și populare. S-a vernisat apoi expoziția de desene a cercului de pictură și s-a deschis magazinul cu obiecte lucrate de copii. Anul acesta mâna dreaptă a lui Moș Crăciun a fost domnul Wolfgang Kriesmer, ne spune d-na Gerold, directorul Palatului.

Pe sus zboară avioane de jucărie, aterizând pe te miri unde, și un cățel travestit în Moș Crăciun se plimbă tacticos prin mulțime.

Zilnic până vineri inclusiv, în orășelul din curtea Palatului vor avea loc spectacole, concursuri, jocuri și se vor prezenta obiceiuri folclorice. Până atunci vine și vacanța!

D. T.

În Ajunul Crăciunului

„BETHLEEMUL VIU" DIN FAȚA PRIMĂRIEI

În ajunul Nașterii Mântuitorului Iisus Hristos, începând cu ora 14,00, în fața Palatului Administrativ va avea loc o întâlnire a tuturor confesiunilor religioase din centrul Aradului: greco-catolică, romano-catolică, ortodoxă, reformată, evanghelică, baptistă și baptistă maghiară. Spectacolul „Bethleemul viu" cuprinde momente artistice susținute de fiecare Biserică. Decorul acestei serbări ecumenice va fi unul original, cu măgari și oi vii.

Scopul acțiunii este de a-i face pe credincioși să se întoarcă în bisericile din care provin cu un „plus sufletesc". „Majoritatea dintre noi avem simțul sărbătorii, dar am pierdut semnificația ei. Crăciunul este o sărbătoare a împăcării, o împăcare a omului cu Dumnezeu și a oamenilor între ei. De aceea trebuie să fim împreună, indiferent de doctrinele pe care le avem" a precizat preotul greco-catolic Sorin Seviciu.

În încheiere, copiii care participă la spectacol vor primi prăjituri, ceai, cartofi prăjiți și mere.

M. M.

Spre deosebire de alte localități din țară

ÎN ARAD COMERȚUL CU CARNE E CIVILIZAT

Vedem în fiecare zi la televizor că în alte părți ale țării, comerțul cu carne se desfășoară în condiții mizere, pe la colțuri, direct din portbagajul mașinii. Carnea astfel vândută este de o calitate îndoielnică, fără control veterinar prealabil. De multe ori nici măcar nu e de porc sau vită, ci de câine, cal, măgar sau te miri ce.

Am vrut să vedem care e situația în Arad și de aceea am făcut, un raid prin piețele orașului, iar ceea ce am constatat ne-a lăsat o impresie deosebit de plăcută.

Peste tot pe unde am fost, carnea se vindea doar în locurile special amenajate pentru acest lucru și era verificată din punct de vedere veterinar.

De altfel la toate cabinetele veterinare din piețe unde am discutat, medicii ne-au spus același lucru: zilnic vin zeci de oameni care vând carne sau au sacrificat animale în gospodăriile proprii, pentru a face controlul veterinar al cărnii. La nivelul municipiului până acum au fost depistate la control doar două cazuri de trichineloză, carnea fiind confiscată imediat. Cabinetele vor funcționa în această perioadă, atâta cât e nevoie, iar controlul se face gratuit. De aceea toți cei care sacrifică animale sunt invitați să se prezinte la medicul veterinar pentru a efectua controlul cărnii.

Una peste alta, în Arad comerțul cu carne e cât se poate de corect și curat ceea ce dovedește gradul înalt de civilizație și responsabilitate civică al arădenilor!

ȘERBAN POPESCU

Carnea se tranșează în condiții igienice deosebite iar apoi se vinde civilizat către populație

Pentru bani și alte avantaje

FETELE TINERE PREFERĂ BĂRBAȚII ÎN VÂRSTĂ

Se zice că dragostea n-are vârstă și că nu ține cont de ... trecerea anilor. E drept, în cele mai multe cupluri „el" și „ea" au vârste apropiate deși se spune că ideal ar fi ca „el" să fie mai mare decât „ea" cu vreo 4-5 ani. Asta ar da o anumită soliditate prieteniei, căsătoriei, legăturii în general. Statisticile nu exclud însă excepțiile. Dovadă cuplurile în care diferența este de 10, 20 sau chiar peste 30 de ani...

Interesul bate vârsta

Fără să poată fi ignorată, trăinicia unui cuplu n-o dă, în cele din urmă, vârsta. Dacă ceea ce-i unește pe cei doi - sentimentele reciproce de dragoste, prețuire, înțelegere - există cu adevărat, vârsta nu poate împiedica o legătură să se apropie de ideal.

În același timp însă există numeroase situații când ceea ce stă la baza cuplurilor este orice altceva numai dragoste nu. Generic numit acest orice altceva se cheamă interes. Banii, slujba, poziție socială pot influența hotărâtor soarta unor legături.

Între sentimente și ... bani

Mihaela Durgheu (21 ani) - „E destul de simplu de ghicit de ce fetele tinere preferă să-și petreacă anii tinereții alături de bărbați mai în vârstă. Problema banilor e cauza principală! Să trăiești bine în ziua de azi e lucru mare iar bărbații mai în vârstă plătesc. Dacă sunt fraieri, n-au decât"...

Raluca Miheț (29 ani) - „Am avut și eu un prieten mai în vârstă cu 14 ani. Care e problema? Am ținut mult la el, l-am respectat și el m-a întreținut. Nu văd nici un lucru rău în treaba asta. Ba dimpotrivă, eu mă ocupam de treburile casei iar el muncea pentru amândoi. Nu e nici o modă, e firesc să trăiesc cu omul de care îmi place. Greșesc?"

Loredana Jurj (24 ani) - „N-aș accepta nici o clipă să fiu întreținută de un bărbat mai în vârstă. În primul rând nu-mi plac cei care nu sunt de vârsta mea iar în al doilea rând n-am nevoie de banii nimănui. Muncesc, câștig bani și încerc să mă descurc cu atât cât am. Să sperăm că vom trăi și vremuri mai bune. Dacă ar trebui să trăiesc cu cineva mai în vârstă atunci cred că m-aș preface că sunt fericită."

Petronela Vancu (26 ani) - „Nu pot să comentez acest subiect. Depinde de situație. De pildă eu m-am căsătorit la 22 de ani și după trei ani am divorțat. În urma acestei căsătorii a rămas un copil pe care trebuie să-l cresc singură. La gândul că poate ar trebui să-mi refac viața, copilul meu să aibă un tată, știu că nu mă voi putea atașa decât de o persoană mai în vârstă ca mine. Pentru că băieții de vârsta mea n-au nevoie de o soție cu copil. Asta este viața, de aceea e bine să alegi de zece ori până faci pasul în fața ofițerului stării civile. Aici nu poți greși fără urmări decât o singură dată."

„Ancheta T"

Alina Oprea (27 ani) - „Da, sunt de acord cu astfel de prietenii sau căsătorii. De ce nu? Care e problema? Dacă există sentimente sincere între ei nu văd nici un impediment. Eu cred că m-aș putea îndrăgosti sincer de un bărbat mai în vârstă, fără să țin cont de situația lui financiară. La un om poți găsi anumite calități care primează în fața vârstei și a aspectului fizic. Cel puțin așa cred eu..."

Are legătura un preț?

Opiniile acestor tinere sună diferit. Ceea ce pentru unele reprezintă argumente „pro", pentru altele aceleași argumente sunt „contra". La fel de adevărată e și părerea că, pentru multe tinere, la un moment de răscruce, viața nu e chiar ușoară. Mai e și obișnuința care uneori cere sacrificii. Astfel de cupluri „interesante" vedem zilnic pe stradă sau le cunoaștem în diverse împrejurări. Autoturismul și banii lui din cont te pot scoate din anonimat. Fără el ar fi circulat cu tramvaiul, s-ar fi îmbrăcat de la second-hand și și-ar fi petrecut serile în fața televizorului. L-a prefetat pe el ca să scape de grija zilei de mâine, de calvarul plății cheltuielilor de întreținere și de gândul că altfel n-ar fi avut nici o perspectivă.

Ceea ce poate fi reținut - acolo unde e cazul e ... problema prețului. Deseori se spune că: „cu bani poate fi cumpărat orice și ... oricine, depinde de preț." Oare?

C. TRIF
S. GHILEA

„PLICI" - LA AL DOILEA NUMĂR

A apărut al doilea număr al revistei „Plici", editată de Grădinița PP 10. E o revistă scrisă de educatoare, desenată de copii și citită de părinți. Din cuprins amintim: pagina isteților, rubricile, părinții au cuvântul, educația religioasă, poșta revistei.

INVITAȚIE ÎN MUNȚII RETEZAT

Iubitorii de drumeție sunt invitați sub genericul „VENIȚI CU NOII" în perioada 22-28 decembrie 2000, cu ocazia sfintelor sărbători de Crăciun într-o excursie în MUNȚII RETEZAT. Plecarea din Arad are loc vineri, 22 decembrie 2000 cu trenul de la ora 5,53 prin Simeria la Ohaba de sub Piatră, de acolo 18 km cu mașina la Cârnic (980 m), apoi 5 km pe jos la cabana Pietrele (1480 m), unde se face cazarea. Costul total al cazării pe cele șase nopți este între 162.000 - 390.000 lei, în funcție de confort și numărul de paturi din cameră. Masa se poate servi contra cost la restaurantul cabanei, precum și din rucsac cu alimente aduse de acasă. Conducători de grup: Marian Hălmăgeanu, Arpad Nagy și Ronald Liptai. Cheltuieli de transport (tren + mașină): cca. 170.000 lei. Echipamentul necesar pentru drumeții de iarnă în munți înalți este obligatoriu. În funcție de starea zăpezii vom organiza zilnic drumeții spre cele mai importante obiective turistice din zonă: Refugiul Gențiana (1670 m), vf. Peleaga (2509 m - cel mai înalt din masiv), vf. Retezat (2485 m), etc. Înscrieri și informații suplimentare la telefon 272317.

▼▼▼

De asemenea, în perioada 30 decemrie 2000 - 2 ianuarie 2001 se organizează o excursie la Săvârșin cu cazare (trei nopți) la tabăra de elevi aflată lângă Castelul și parcul Dendrologic din localitate. Se asigură cazare, pensiune completă și masa festivă de Revelion (pentru nefumători) la un preț de 720.000 lei. În 31 decembrie se va organiza și o drumeție pe dealurile din împrejurimile Săvârșinului. Înscrieri și informații suplimentare la telefoanele 250941 sau 243952 (seara) până în data de 21 decembrie.

MĂSURI PRIVATIVE DE LIBERTATE

Au fost identificați și cercetați în stare de reținere, arest preventiv sau încarcerați, numiții:

● **SUCIU IOSIF**, (40 ani), din Dobra, județul Satu Mare, urmărit general, care posedă 10 mandate de executare a închisorii contravenționale, totalizând 402 zile.

● **MUSCAN MARIN-MANEA**, (40 ani), din Pâncota care are de executat șase luni închisoare contravențională.

● **DOREANU MIHAI**, (26 ani), din Răstolița, județul Mureș, care are de executat un mandat de 3,8 ani închisoare, pentru săvârșirea infracțiunii de înșelăciune.

SPARGERE

Este cercetat de către Poliție în stare de reținere numitul HAIDUC CIPRIAN (23 ani) care a sustras din locuința lui S.M. , din Arad, suma de 28 milioane lei. Până acum, Poliția a reușit să recupereze de la el doar 7 milioane.

Insomnia

TOT MAI MULȚI ROMÂNI NU POT DORMI

Somnul odihnitor este vital pentru organismul uman, lipsa sa prelungită putând duce la afectarea gravă a sănătății.

Un somn neodihnitor, cu numeroase treziri în timpul nopții, face ca a doua zi, persoana în cauză, să fie foarte obosită, să aibă dureri de cap, să fie iritabilă, să aibă tulburări de concentrare și memorare. E clar că și performanțele profesionale au de suferit, practic, persoana lipsită de somn se simte foarte rău. Studiile statistice arată că frecvența insomniacilor români este în creștere. De ce? Din cauza stresului, situațiilor conflictuale de la lucru sau de acasă, dar și din cauza grijilor zilnice. Orice schimbare intervenită în viața de zi cu zi, chiar dacă este pozitivă conduce la stres, iar acesta duce la nopți albe. Cercetătorii susțin că o noapte albă se recuperează într-o săptămână. Vă dați seama, în ce situație se află persoanele care au nopți albe, una după alta.

Bineînțeles, o insomnie ocazională, care durează între una și trei zile, cauzată de o situație stresantă, nu trebuie tratată, fiindcă organismul își va reveni.

Insomnia tranzitorie persistă chiar și până la trei săptămâni și este vorba de o situație mai critică pentru sănătate.

Dar să știți că există și situații în care insomnia este cronică, adică durează ani de zile.

Este interesant că insomniacii nu prea se adresează medicului. Studiile statistice arată astfel: 10% dintre ei se prezintă la medic pentru a discuta această problemă, 20% discută despre alte probleme de sănătate, amintind, printre altele că dorm prost, iar 70% dintre ei nu amintesc deloc despre insomnie.

Ce se recomandă persoanelor care suferă de insomnie?

Să discute neapărat, cu medicul lor despre această problemă, pentru a primi un tratament adecvat.

▼ Cum se poate preveni insomnia ocazională?

● evitându-se efortul fizic și psihic, cu două ore înainte de culcare

● renunțând la mesele bogate înainte de culcare, precum și la cafea, alcool și băuturi ce conțin cofeină

● evitându-se cititul în pat și privitul la televizor din poziție culcată

● respectându-se orele fixe de culcare și de trezire

● consumând seara, cu 2 ore înainte de culcare, o cană de ceai preparată din: hamei (conuri), levănțică și talpa gâștii. La 250 ml apă fiartă se pune o linguriță din amestecul de plante și se face o infuzie de 15 minute. Ceaiul se bea treptat, înghițitură cu înghițitură, călduț și îndulcit cu puțină miere de tei.

● să dormiți într-o cameră aerisită și să dormiți cu geamul ușor deschis, dacă în încăpere este prea cald

● înainte de a adormi, să nu încercați să vă readuceți în minte grijile pe care le aveți, fiindcă atunci insomnia este garantată. Tot timpul să vă spuneți: și mâine este o zi!

VINUL, ÎN CANTITĂȚI MICI ESTE BENEFIC SĂNĂTĂȚII

S-au identificat în vin peste 1000 de compuși ce îl transformă într-un aliment, cu efecte benefice asupra sănătății, cu condiția să fie consumat în cantitate redusă.

Dozele mici de alcool din vin activează secrețiile salivare, gastrice și pancreatice, ceea ce determină o bună digestie. Glicerolul conținut are calități laxative și activează secreția de bilă. Vinul mai conține compuși fenolici, elemente minerale, vitamine, aminoacizi, procianidine, ultimele având o acțiune protectoare împotriva aterosclerozei și infarctului miocardic. De asemenea, compușii fenolici prezenți în pielița boabelor de strugure și deci în vin, au un efect antioxidant, prevenind apariția cancerului. Insist cu precizarea că, vinul este benefic sănătății noastre, doar consumat în cantități moderate.

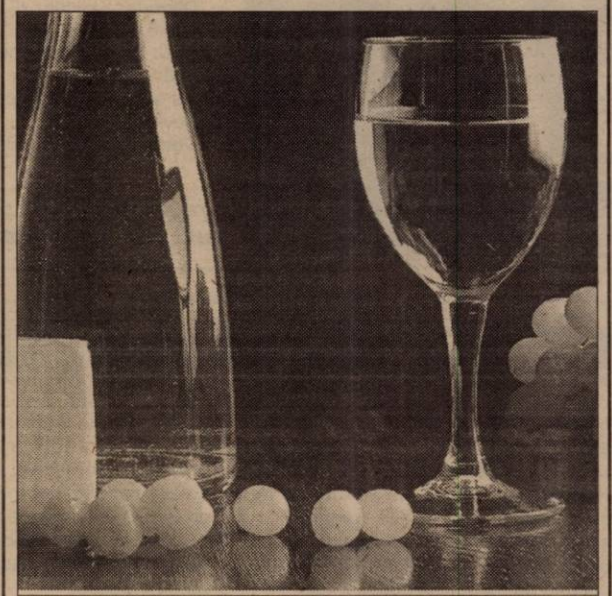

Pagină realizată de
dr. MARIA FILIMON

Știați că ...

■ pentru prevenirea **aterosclerozei** se recomandă evitarea surmenajului, sedentarismului, supraalimentației, enervărilor, consumului prelungit de grăsimi animale și prăjeli.

■ **sucul de sfeclă roșie** este foarte bogat în săruri minerale, fosfor, fier și vitaminele B1, B2 și C. Se recomandă să se bea un pahar de suc după masa de dimineață și cea de seară.

■ **unguentul cu propolis (20%)** este un remediu excelent pentru vindecarea hemoroizilor. Ungerea hemoroizilor de două ori pe zi, dimineața și seara, duce la dispariția durerilor și sângerărilor. Efectul este deplin în două săptămâni. Un efect similar îl are și **tinctura de leurdă** (se găsește la magazinul „Natura" - str. Lucian Blaga, nr. 15).

■ în **infestația cu Ascaris lumbricoides (limbrici)** se recomandă ceaiul preparat din: iarbă mare, rădăcină de ghințură, coriandru, coada-șoricelului, coajă de crușin și măcese.

■ în **oxiurază** se recomandă ceaiul preparat din pelin și afin.

■ în **tricocefaloză** (boală provocată de pătrunderea în interiorul organismului a unor viermi rotunzi numiți tricocefali, care se localizează în cec, mai rar în colon și apendice), se recomandă ceaiul preparat din cimbrișor și cimbru de grădină.

PROCTOLINE
CENTRUL MEDICAL PROCTOLOGIC

Hemoroizi si fisuri anale
fără operații

prin PROCTOLINE - TIMISOARA

" PROCTOLINE" reprezinta o retea internationala de clinici profilate pe diagnosticul si tratamentul afectiunilor canalului anorectal.
Nascute din incercarea de a depasi multiplele imperfectiuni ale interventiilor chirurgicale clasice metodele terapeutice folosite in Clinicile Proctoline s-au dezvoltat ca o alternativa viabila la metodele operatorii.

Avantajele metodelor proctologice moderne

Metodele proctologice moderne practicate in Clinicile PROCTOLINE permit obtinerea unor rezultate excelente si de durata.
Tratamentul se desfasoara fara internarea pacientului care nu este scos din sfera preocuparilor sale, fara anestezie, eliminandu-se o serie de complicatii anestezico-chirurgicale posibile.

(1515527)

Timișoara : 056 - 221.219
București : 01-311.19.69
Iași : 032 - 145.633
Baia Mare : 062-220.103
Brașov: 068-333985

Medicul vă răspunde!

❑ **A. C., 23 ani, Arad.** Pentru creșterea poftei de mâncare, beți înainte de mese, cu 30 de minute, câte o cană de ceai preparat din: pelin, albăstrele și anghinare sau adăugați 15 picături de bitter suedez în 100 ml apă și beți amestecul cu 30 minute înaintea meselor principale. În timpul zilei beți ceai preparat din plante vitaminizante: măcese, cătină, porumbar (fructe), coada-calului.

❑ **M. V. 56 ani, Arad.** În urticaria acută se recomandă ceaiul preparat din: trei-frați-pătați, urzică, păpădie, rostopască. La 250 ml apă fiartă adăugați o linguriță cu vârf din amestecul de plante și faceți o infuzie de 10 minute. Beți 4 căni de ceai pe zi, între mese. Pe zonele pruriginoase tamponați cu tinctură de propolis 20% dizolvată în ceai de ștevie. La 200 ml infuzie de ștevie se adaugă o linguriță de tinctură de propolis.

❑ **A. T., 32 ani, Arad.** În inflamația acută a intestinului gros vă recomand să consumați 1500 ml ceai, în fiecare zi, preparat din: afin (frunze), mur (frunze), fenicul (semințe), mentă sălbatică, cimbrișor, talpa gâștii și sulfină. La 1500 ml de apă fiartă puneți 6 linguriță din amestecul de plante amintit.

❑ **K. F., 65 ani, Arad.** Faptul că vă treziți noaptea să urinați de 3-4 ori, nu este normal. Dacă aveți și alte simptome ca: dificultate la urinat, jet urinar redus, usturimi la urinat trebuie, neapărat, să faceți un consult urologic, deoarece aveți probleme cu prostata. **Am mai amintit, de multe ori, în pagina de sănătate ceea ce spun și acum: fiecare bărbat cu vârsta de 45 de ani, trebuie să facă un control anual, care constă din: tușeu rectal, ecografie pelvi-abdominală și P.S.A. (din sânge), tocmai pentru a depista, din timp, orice modificare la nivelul prostatei, care e posibil să apară, după această vârstă.**

❑ **A. G., 19 ani, Arad.** Sunați-mă la 280946 și veți afla programul când mă puteți găsi, pentru a discuta amănunte despre afecțiunea dumneavoastră.

Remedii pe bază de varză

● pentru **tratarea parazitozelor intestinale** se recomandă jumătate de pahar sau un pahar de suc de varză, timp de trei dimineți la rând. La copii se administrează jumătate din doza adultului. În timpul nopții, se aplică, pe partea inferioară a abdomenului, foi de varză crudă strivite, până zemuiesc.

● **pentru ochii iritați, înlăcrimați, roșii, obosiți,** câteva picături de suc de varză (proaspăt stors), aplicate seara, la culcare, constituie un remediu excelent.

● 2-3 pahare de suc de varză crudă, consumate între mese, timp de 3 săptămâni, **ajută la cicatrizarea ulcerelor gastrice.**

● aplicările prelungite cu foi de varză crudă constituie un bun remediu **pentru cicatrizarea plăgilor atone.**

● **în digestii anevoioase** se recomandă consumul de varză acră, ca aperitiv.

● în **crăpături** se recomandă aplicații locale de frunze de varză crudă, îmbibate cu ulei de măsline.

● un remediu excelent pentru **constipație** îl constituie prima supă de varză fiartă (2-4 pahare pe zi).

● **varza acră**, obținută prin procedee naturale este extraordinar de benefică organismului uman. Prin fermenții conținuți ajută la digestia celulozei și grăsimilor. Jean Valnet ne atenționează că **„ceea ce nu este digest în varza acră, constă în tocăturile care se adaugă adesea cu exagerare".** Fermenții lactici ai verzei acre, dezinfectanți puternici ai tractului intestinal trebuie păstrați intacți. De aceea **„se cuvine să nu spălăm varza acră, pe care este judicios s-o adăugăm crudă la aperitive"**, după sfatul dlui Jean Valnet.

● în **colica biliară**, aplicațiile pe zona ficatului cu frunze de varză, au o acțiune de calmare a durerii: două sau trei frunze groase de varză se mențin toată noaptea.

Baschet feminin - Divizia A

OLIMPIA BUCUREȘTI - B.C. ICIM ARAD 52-58 (23-26)

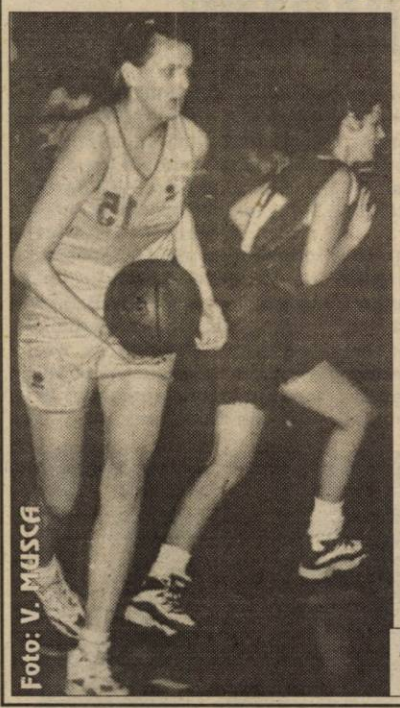
Foto: V. MUSCĂ

Sala „Olimpia" din Capitală a găzduit - ieri dimineață - partida de baschet feminin dintre Olimpia București și B. C. ICIM Arad, restanță din cadrul penultimei etape din Divizia A.

Meciul a fost doar aparent echilibrat, pentru că - trebuie spus - arădencele au condus pe tabela de marcaj din primul și până în ultimul minut. Dar diferența mică de scor se datorează arbitrului L. Popescu. Acesta a dictat faulturi doar împotriva fetelor de la B. C. ICIM Arad, plus două „tehnice", la Tretiak și antrenorul Mandache, făcându-se astfel de râs în fața noului șef al arbitrilor, din cadrul FRB, Marius Marinescu.

În ultimul minut, la scorul de 52-54, George Mandache a intenționat să-și retragă echipa de pe teren, în urma altei decizii scandaloase dictate de același „fluieraș" împotriva arădencelor. Lucrurile au intrat - însă - repede în normal, până la urmă B. C. ICIM reușind să învingă și să termine turul campionatului în postura de lideră, fără vreo înfrângere.

Olimpia: Strugaru 17, Bagiu 11, Cutaș 9, Diaconu 7, Băcanu 6, Nistor 2.

B. C. ICIM: Mandache 24, Drăguș 9, Matei 8, Nastor 8, Sandu 5, Tretiak 4.

Au arbitrat: C. Câmpeanu (București) și L. Popescu (Târgoviște).

Comisar F. R. B.: I. Breza (București)

D. SCRIDON

În replică la faptul că nu a marcat decât 4 puncte, Tretiak s-a dovedit a fi nervoasă

Lupaș reacționează dur în „cazul Botiș"

UTA VA SOLICITA DIZOLVAREA COMITETULUI EXECUTIV AL F.R.F.

Președintele clubului UTA, Marin Lupaș, a declarat, luni, că la viitoarea Adunare Generală a Federației Române de Fotbal (FRF) va solicita dizolvarea Comitetului Executiv și realcătuirea lui din persoane neutre. "Voi cere dizolvarea Comitetului Executiv pentru că președinții cluburilor din Divizia A și B nu au ce căuta în acest organism deoarece reprezintă diverse interese", a spus Lupaș, care s-a declarat foarte dezamăgit de decizia Comitetului Executiv în cazul Botiș, pe care a calificat-o drept "o anomalie".

De asemenea, Lupaș a adăugat că va propune rejudecarea de către Adunarea Generală a cazului Botiș, dar și a litigiilor dintre clubul Rapid București și Corvinul Hunedoara (pentru transferul portarului Bogdan Lobonț la Ajax Amsterdam) și dintre gruparea giulești eană și Politehnica Iași (pentru transferul jucătorului Daniel Pancu la echipa italiană Cesena).

Președintele FRF, Mircea Sandu, a răspuns că decizia Comitetului Executiv în cazul Botiș a fost luată în urma votului democratic al membrilor comisiei, scorul fiind de 8-5, plus două abțineri.

Directorul executiv al clubului FC Brașov, Romeo Pașcu, a intervenit în discuție și i-a spus lui Lupaș că a semnat o anexă la contract în care se preciza că dacă jucătorul nu prezintă parametrii pentru marea performanță el se va întoarce la clubul de la care a plecat.

Membrii Comitetului Executiv au decis, joi, ca jucătorul echipei Rapid București, Sorin Botiș, să revină la formația UTA, după ce Comisia de Apel și Comisia Juridică a Ligii Profesioniste de Fotbal au obligat clubul Rapid să-și plătească datoria față de jucător. Clubul Rapid București l-a transferat în vară pe jucătorul Sorin Botiș de la UTA, dar apoi oficialii feroviari nu au mai vrut să plătească suma de transfer motivînd că jucătorul nu este apt fizic pentru marea performanță.

REACȚII DUPĂ C.E. DE HANDBAL FEMININ

Antrenorul reprezentativei feminine de handbal a Ungariei, Lajos Mocsai, a declarat, după finala Campionatului European, cîștigată, duminică, de echipa maghiară, cu scorul de 32-30, în fața selecționatei Ucrainei, că formația sa a demonstrat, pe parcursul acestui turneu, că a avut cea mai constantă evoluție, cucerind pe merit titlul continental.

Mocsai a lăudat formația Ucrainei, pe care o consideră la nivelul echipei sale din punct de vedere tehnic, tactic și disciplinar. Tehnicianul maghiar a adăugat că, după victoria din partida de sîmbătă, din semifinale, obținută în fața reprezentativei României, a fost dificil să le recupereze fizic pe jucătoarele sale, explicînd, astfel, evoluția mai slabă a echipei Ungariei din finalul celor 60 de minute regulamentare. "Cred că handbalul din Ungaria poate fi un exemplu pentru toată lumea și sunt fericit că putem oferi primul titlu european suporterilor noștri, cu ocazia Crăciunului", a mai spus Mocsai.

Antrenorul Ungariei s-a declarat mulțumit de arbitrajul brigăzii române Ion Șerbu - Viorel Dobre, care a condus finala mare a acestui turneu. "Am fost arbitrat de două ori de acești arbitri români și de fiecare dată au condus la nivelul handbalului modern. Astăzi, ei au ținut meciul sub control, folosind aceeași măsură pentru ambele echipe, chiar dacă au mai făcut cîteva mici greșeli", a afirmat Mocsai.

Antrenorul echipei Ucrainei, Leonid Ievtușenko, a declarat că formația sa a fost aproape de a cîștiga finala, dar elevele sale s-au pierdut în fața puternicei reprezentative a Ungariei. El a spus că este mulțumit de rezultatul obținut și mai ales de faptul că echipa sa a luptat pînă în ultima secundă.

Natalia Borisenko, portarul echipei Ucrainei, crede că formația sa a meritat pe deplin locul al doilea pe care l-a ocupat la CE. "Am făcut totul pentru a ajunge la acest nivel și ne vom strădui să ne menținem aici", a adăugat Borisenko.

▼▼▼

Antrenorul selecționatei feminine de handbal a României, Dumitru Mușat, a declarat, duminică, după partida România - Rusia, din finala mică a Campionatului European (scor 16-21), că nu intenționează să-și prelungească angajamentul cu Federația Română de Handbal, care a expirat pe data de 15 decembrie. "La ora actuală, sunt decis în proporție de 80 la sută să renunț, deoarece sunt foarte obosit. Le felicit pe jucătoarele române, care au încercat să dea tot ce au mai bun, dar se pare că există unele limite. Consider că nu prea mai am puterea să le ajut pe aceste fete. Poate cu alți antrenori și cu alte jucătoare vom sparge plafonul locului al patrulea", a spus Mușat.

Tehnicianul a adăugat că echipa României dispune de un număr mic de jucătoare de valoare, care sunt nevoite să facă față tuturor competițiilor. "Cred că ne trebuie mai multe jucătoare de valoare, care să le înlocuiască pe actualele titulare", a afirmat Dumitru Mușat, care nu a precizat concret ce ar putea să-l determine să rămînă la conducerea tehnică a reprezentativei României.

MIRCEA SANDU VA FI PREMIAT

Președintele FRF, Mircea Sandu, va primi premiul de excelență pe anul 2000 din partea Clubului Sportiv al Jurnaliștilor pentru întreaga activitate depusă în slujba fotbalului românesc.

Antrenorul Ilie Balaci a fost desemnat antrenorul anului, din colecția de trofee a acestuia făcînd parte campionatul Emiratelor Arabe Unite cîștigat cu formația Al Ain, Cupa Cupelor Țărilor Arabe și Supercupa Asiei cucerite cu Al Hilal. Dragoș Mărășoiu (Prima TV) a fost desemnat cel mai bun ziarist-fotbalist al anului 2000. Festivitatea de decernare a premiilor pe anul 2000 a Clubului Sportiv al Jurnaliștilor va avea loc în cursul săptămînii viitoare.

HANDBALISTELE VOR FI RECOMPENSATE

Componentele echipei feminine de handbal a României vor fi recompensate de Ministerul Tineretului și Sportului, conform legislației în vigoare, cu cîte 13 milioane de lei, pentru clasarea pe locul al patrulea la Campionatele Europene.

Selecționata de handbal feminin a ocupat poziția a patra în cadrul acestei competiții, fiind învinsă, în finala mică, de reprezentativa Rusiei.

Tenis de masă

OFFENBURG - CSM CONAR ARAD 3-0

După ce a trecut, în cadrul Cupei „Nancy Evans", de Villa de la Zubia (Spania), prin forfait și D. T. Echternoah (Luxemburg), echipa de tenis de masă CSM Conar Arad a întâlnit duminică, în deplasare, formația germană Offenburg. Arădenii au evoluat în componența Valentin Dobai (antrenor-jucător), Walter Berg, Ștefan Dumitru. De la gazde nu au lipsit doi sportivi de origine chineză și nici românul Constantin Cioti. În cele din urmă, succesul a revenit, scontat, grupării locale, cu scorul de 3-0.

A. H.

HANDBALIȘTII DE LA STEAUA - ELIMINAȚI DIN CUPA EHF

Echipa Steaua București a ratat, duminică, calificarea în sferturile de finală ale Cupei EHF la handbal masculin, fiind învinsă, în deplasare, cu scorul de 34-26 (14-15), de formația croată Metkovici Jambo, în partida retur din optimile de finală, informează AFP.

În primul meci, disputat tot la Metkovici, echipa croată a învins, cu scorul de 37-21.

Mâine va avea loc

GALA SPORTULUI ARĂDEAN

Cu începere de la orele 21,00, discoteca „Corleone" de pe strandul Neptun va fi gazda festivității de premiere a celor mai buni zece sportivi ai Aradului din anul 2000. Se anunță un spectacol foarte interesant, pigmentat cu surprize. La reușita acestui eveniment vor contribui, printre alții, Direcția Județeană pentru Tineret și Sport, CSM Conar și C.S. Astra.

A. H.

SUPORTERI RASIȘTI

Mai mulți suporteri ai echipei Lazio Roma aflați, duminică seară, în tribunele stadionului "Olimpico" din capitala Italiei, pentru a asista la meciul cu formația AS Roma, au proferat insulte cu caracter rasist la adresa jucătorilor străini ai grupării adverse, informează AFP. Susținătorii formației Lazio Roma au făcut remarci rasiste cu referire la fotbaliștii brazilieni Cafu, Aldair, Assuncao și Emerson și la internaționalul francez Zebina, componenți ai echipei AS Roma.

Suporterii formației Lazio Roma l-au insultat și pe jucătorul argentinian Gabriel Omar Batistuta, supranumit "regele leu", afișînd o pancartă cu următoarea inscripție: "Cu regele leu, Africa este servită". Înainte de începerea meciului de duminică dintre cele două echipe din capitala italiană, mijlocașul formației Lazio Roma, internaționalul argentinian Juan Sebastian Veron, a lansat un apel, prin microfon, spectatorilor laziali, rugîndu-i să se abțină de la manifestările de rasism.

FOTBAL ȘCOLAR

După cum ne relatează dl. înv. Valentin Adrian Turcaș, directorul școlii din Mișca, clasele I-VIII, în cursul săptămânii trecute s-au desfășurat partide de fotbal între echipele din Mișca și Satu Nou, în sistem tur-retur. Manifestarea a avut loc la inițiativa conducerilor acestor instituții de învățământ, sub îndrumarea profesorilor de sport. Victoria a fost adjudecată de fotbaliștii din Mișca, în ambele jocuri, cu scorurile de 1-0 respectiv 4-1.

A. H.

HULIGANII AU DISTRUS CENTRUL ORAȘULUI OLANDEZ DEN BOSCH

Huliganii au produs pagube, în noaptea de sîmbătă spre duminică, în centrul orașului Den Bosch, situat în sudul Olandei, după ce un suporter al echipei locale a fost rănit mortal de un polițist, a anunțat agenția de presă ANP, citată de AFP.

Potrivit agenției citate, trei polițiști au fost răniți, precum și un pompier care încerca să stingă un incendiu provocat de huligani.

Huliganii au incendiat un centru pentru colectarea sîngelui, o școală și o cafenea. De asemenea, ei au distrus mai multe mașini, au spart vitrine ale magazinelor, după care au furat produsele expuse. Pagubele sunt estimate la mai mult de 180.000 de euro. Huliganii au aruncat cu pietre într-un vehicul care transporta o echipă a unei televiziuni.

Aproximativ 400 de polițiști au fost mobilizați pentru restabilirea ordinii.

Incidentele au izbucnit după ce un bărbat în vîrstă de 31 de ani, a decedat la spital, el fiind împușcat de un polițist care încerca să-l aresteze. Victima era membru activ al grupului de suporteri al echipei FC Den Bosch. Persoanei respective i-a fost interzis accesul pe stadioane în 1999, după ce a agresat un steward care încerca să oprească un conflict între suporteri.

Primarul orașului Den Bosch a interzis disputarea meciului dintre echipele FC Den Bosch și VVV Venlo. "Regret că a murit o persoană, dar a fost un caz clar de legitimă apărare", a declarat primarul orașului Den Bosch. Potrivit primarului, polițistul a fost amenințat și a fost obligat să tragă cu arma.

Acum secundele plătiți, plătiți doar cât vorbiți și cu Moșu vă-ntâlniți CADOURI multe să primiți!

TAXARE LA SECUNDĂ

Abonează-te la Cosmorom sau cumpără pachetul Cosmo până la 31 dec. 2000 și poți câștiga un Premiu sau chiar Marele Premiu:
O excursie de 10 zile în Thailanda împreună cu 9 prieteni

Dacă optezi pentru pachetul Cosmo cu telefon primești suplimentar un pachet Cosmo Sim

4 luni de abonament gratuit

Telefoane începând cu 1$,* plus un cadou

TOMBOLA Anului Nou!

* Fără TVA

Agent Autorizat

TIMIȘOARA
Str. Științei nr. 4 (Aurora); Tel.: 056-218509
P-ța Victoriei nr. 2 (Bulevard); Tel.: 056-295949
Magazinul BEGA (parter); Tel.: 056-193948
ARAD
Bd. Revoluției nr. 24; Tel.: 057-252952

Triunghi GSM

cosmorom

NOKIA 5110

Un cadou exCELeNT de la noi cu Connex CENT !

cu numai

25$*

Oferta CONNEX valabilă în perioada 8-31 decembrie: 50% reducere la abonament în primele 3 luni pentru oricare dintre abonamentele CONNEX.

Magazinul ELECTRONICA (lângă BANC POST)
Tel: 092 - 251.550, 057 - 212.794

Dacia G.S.M

dealer autorizat CONNEX

ROGER COMLAC

düfa Ceresit Henkel Bautechnik Westex

SOLUTII PRACTICE PENTRU FINISAJE

VINDE

DIN DEPOZITUL SITUAT ÎN ARAD, str. FELEACULUI nr. 1A
- coloranți și toată gama de vopsele lavabile düfa;
- tencuieli decorative düfa;
- araceți de construcție și de lemn;
- adezivi pentru faianță, marmură, spume poliuretanice.
- hidroizolații pentru tencuieli și piscine

OFERTA LUNII
5 - 25 decembrie 2000
Reduceri de până la 10%
La gama de vopsele **düfa**

Tel/fax: 057-21 33 52, tel: 094 69 98 58

S.C. TISZA MUREȘ S.A.
Prin fabricile de cărămidă Ceala și Fântânele

PE PERIOADA SĂRBĂTORILOR DE IARNĂ, **pentru 10 zile aplică URMĂTOARELE PREȚURI LA CĂRĂMIZI:**

Cărămidă plină:	~~1.800 lei/buc~~	- 1.600 lei/buc.
Cărămidă eficientă:	~~2.100 lei/buc~~	- 1.900 lei/buc.
Cărămidă eficientă:	~~3.400 lei/buc~~	- 3.200 lei/buc.
Cărămidă eficientă:	~~4.800 lei/buc.~~	- 4.600 lei/buc.

INFORMAȚII LA TELEFON: 256.864; 280.270.

(5914491)

ANUNȚ

D.S.V.
a județului Arad
informează că:

Institutul de Diagnostic și Sănătatea Animalelor București soate la concurs **un post de medic veterinar în cadrul Inspectoratului de Poliție Sanitară Veterinară de Frontieră Arad.**

Concursul va avea loc la sediul I.D.S.A. București în data de 29.12.2000 ora 9,00. Dosarele se depun la I.D.S.A. București până în data de 27.12.2000.

Informații la D.S.V. Arad tel. 280760, 281925 int. 36 sau I.D.S.A. București tel. 01-4101299, 01-4101390.

(1834037)

CONNEX

Telefonul Nokia 5110 costă acum numai **25 $*!**

E o idee genială să te conectezi la CONNEX prin Expert Center.

Ericsson T10
44 $*!

Oferta CONNEX valabilă în perioada 8-31 decembrie: 50% reducere la abonament în primele 3 luni pentru oricare dintre abonamentele CONNEX.

Expert Center.
Un magazin de nota 10

TERRA SAT
Bd. Revoluției nr. 31 (zona Podgoria)
093 183 030
093 183 022

EXPERT center

INTERNEXT
Primul Internet Service Provider din Arad

SERVICII COMPLETE INTERNET

-Acces dial-up la 56 Kbps
-Acces ISDN 64/128 Kbps
-Linii închiriate 33,6 Kbps-2 Mbps
-Acces radio la 1,6 Mbps
-Acces INEXT89 la tel. 89.12.34

INFORM@TII: http://www.inext.ro e-mail: office@inext.ro Tel/Fax: 057.28.53.53 Bd. Decebal, nr. 2-4, Arad

---

DIRECȚIA DE SĂNĂTATE PUBLICĂ a Județului Arad

organizează concurs în data de **5.01.2001, ora 9,00** pentru ocuparea postului vacant de **ANALIST** la Compartimentul de Statistică și Informatică.

Condiții de participare:
- absolvenți ai învățământului superior cu diplomă de licență în specialitate, minim 3 ani vechime în activitatea de informatică.

ÎNSCRIERI ȘI RELAȚII SUPLIMENTARE LA Serviciul RUNOS al DSPJ Arad, telefon 236484.

ATENȚIE AGRICULTORI AI JUDEȚULUI ARAD

SC AGROMEC SA ARAD distribuitor autorizat al produselor uzinei de tractoare Brașov - conform contractului 009500408.

cu sediul în Arad, str. Ștefan Zarie Nr. 65,

ASIGURĂM
distribuirea tractoarelor produse de uzina TRACTORUL BRAȘOV,
cât și asistența tehnică în garanție și post garanție.

INFORMAȚII LA TELEFON 057 - 288175.

(1463232)

MOBILIER LA COMANDĂ

Confecționăm la comandă mobilier divers din PAL melaminat din import.

Calitate și coloristică deosebită!

PREȚURI PROMOȚIONALE

Preluăm comenzi la sediul societății S.C. ARCADIA S.R.L. Arad, telefon 235.221.

(1515807)

S.C. **AGRIROM** S.R.L.
Bd. V. Milea nr. 44, Arad

angajează:

REFERENTĂ OPERAȚIUNI IMPORT

cerințe:
- Vârsta maximă 30 ani.
- Studii medii (studii superioare constituie avantaj)
- Limbi străine: engleza și maghiara obligatoriu.
- Cunoștiințe operare PC (Word, Excel, Internet)
- Experiență în operațiuni de import constituie avantaj

Înscrieri pentru interviu la **telefon 057-250880**, zilnic între orele 9.00 - 16.00.
Termen limită: 22.12.2000.

REVELION LA „CLUBUL PRESEI"

La cumpăna dintre milenii, petreceți o noapte minunată la

Clubul Presei

- meniu bogat și variat
- băuturi alese
- muzică antrenantă

INFORMAȚII LA TEL. 280.989

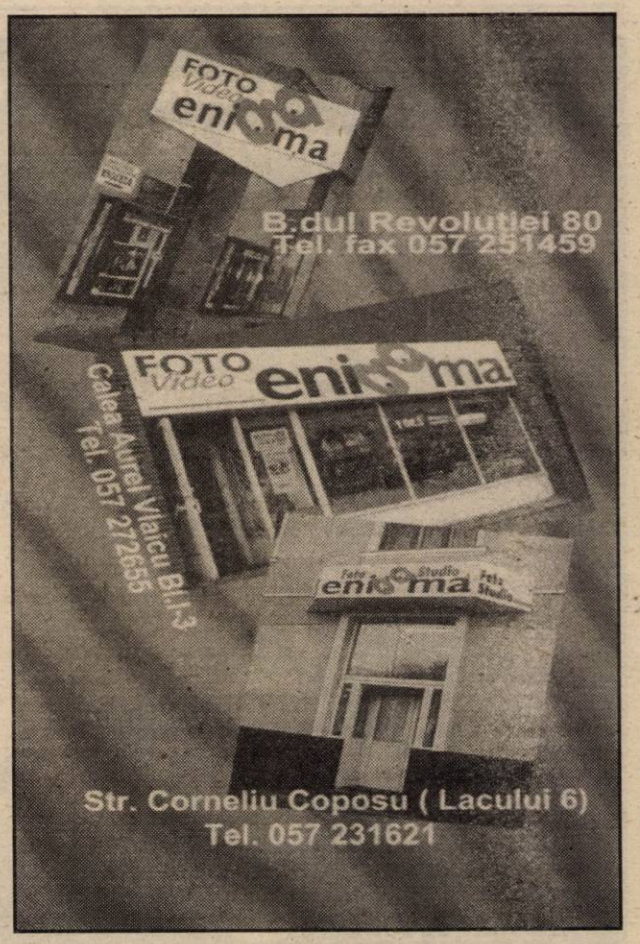

Domo Network are daruri pentru toți:

Telefoane mobile de marcă

NOKIA
ERICSSON
PHILLIPS SAVY DB 99.000 lei
MOTOROLA
ALCATEL OTM 1$
MITSUBISHI TRIUM CADOU

Cel mai nou serviciu de telefonie mobilă bazat pe standardul GSM 1800

- Cosmorom - serviciul cu abonament (taxare la secundă)
- Cosmo - serviciul cu cartelă (taxare la 15 secunde)

Ofertă specială ! Până la 31 decembrie 4 LUNI ABONAMENT GRATUIT !

Agent Autorizat cosmorom

Poți câștiga o vacanță de 10 zile în Thailanda cu 9 dintre prietenii tăi și multe alte premii !

VINO ȘI IA-ȚI CADOUL !

Domo Network, P-ța Mihai Viteazul ,Bl M 7 (în incinta mag. Satline)

SCCA „ARTEX" ARAD

str. Ioan Vidu nr. 1-3 (lângă cinema DACIA)

angajează pentru perioadă nedeterminată

croitori, confecționeri la mașină, cunoscători ai meseriei de confecționer.

Relații suplimentare la tel. 253741; 253726. (5914403)

Ofertă specială

- **Executarea digitală a fotografiilor pentru documente în numai 4 minute**
- **Executarea fotografiilor cu aparat foto digital**
- **Developarea și realizarea fotografiilor color toate dimensiunile pînă la 20 x 30 cm în numai 15 minute**
- **Pentru fiecare film developat și executat fotografii se oferă cadou un FILMPROFI, un album foto și un poster 20x30 cm, Index print**
- **PROFIFOTO vă oferă spre vânzare aparate foto, baterii și filme**

ARAD, STR. HORIA 1, TEL: (057) 252 313
ARAD, BV. REVOLUȚIEI 86, (057) 257 428

AGFA Image Center **PROFIFOTO**

EUROFON

șansa comunicării!

NOKIA 5110 **625.000 lei**

MITSUBISHI TRIUM **360.000 lei**

PHILIPS SAVY DB **360.000 lei**

Oferta CONNEX valabilă în perioada 8-31 decembrie : "50% reducere la abonament pentru oricare dintre abonamentele CONNEX".

Bd. Revoluției nr. 70
Mobil 093.532.300
Telefon 255.850
Fax 092/159.305

EUROFON dealer autorizat CONNEX (1462879)

**) conține un credit inițial de 1 $. Activarea cartelei până la data de 8decembrie atrage primirea unui credit suplimentar de 4$

*Prețurile nu includ TVA. În limita stocului disponibil și numai cu conectare la CONNEX.

MANEX MA

ARAD, STR. GUTTERBRUNN, NR. 100,
TELEFON/FAX 057-286.834

ASCUTE TOATĂ GAMA DE SCULE PENTRU PRELUCRAREA LEMNULUI

NOU! **POLIURETAN**
PÂNZE CIRCULAR SI FREZE pt. lemn import Italia
BANDĂ LAMINATĂ 20x0,5 pentru ambalare

- Lacuri, diluanți, grunduri, vopsele, palux, **acetonă**;
- Placaje, pal furniruit, placaj furniruit, pal simplu;
- Pâslă, discuri diamantate, fir fuzibil, mucava;
- Aracet, prenadez 300, parafină, urelit R și P;
- Accesorii mobilier, feronerie **BLUM**, șuruburi pentru lemn, capete pt. înșurubat, PFL 3,2 mm;
- Pânză panglică, cuțite de rindeluit, garnituri uși;
- Abrazive, pietre polizor, discuri abrazive, baiț, colorant lac, baiț de nuc, cepuri lemn, burghie, pânză caolin.

DESCHIS
luni-vineri, între orele 8-16.

(1515848)

PRIMĂRIA Municipiului Arad

ANUNȚ

Indemnizațiile membrilor birourilor electorale

pentru activitatea desfășurată în lunile noiembrie și decembrie 2000, în vederea organizării alegerilor pentru Camera Deputaților, Senat și Președintele României, se vor achita la Casieria Primăriei Municipiului Arad din Palatul Cenad (vizavi de sala de căsătorii),

După Următorul Program:	Ziua/data	Orele
	Miercuri - 20.12.2000	10,00-14,00
	Joi - 21.12.2000	8,00-16,00
	Vineri - 22.12.2000	8,00-12,00

Plata se va face numai personal, pe baza buletinului de identitate.

Primar,
ing. dipl. DOREL POPA

NOUL RENAULT MEGANE CLASSIC

...LA UN PREȚ FĂRĂ CONCURENȚĂ!

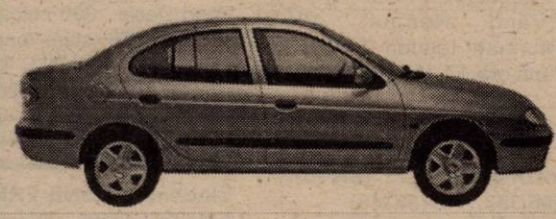

ABS, 2 x AIRBAG, AER CONDIȚIONAT
și multe alte dotări incluse în preț

Motorizări:
1,9 DTI - 100 CP (motorină)
1,6 16V - 110 CP (benzină)

In Arad, prin: S.C. GETAX S.A., concesionar Renault
Calea Bodrogului, nr. 10,
telefon / fax 057/280794

RENAULT

Disponibile și în varianta Break și 5 uși

(1515718)

BB Computer SRL

ARAD Str. N.Bălcescu nr.12 tel/fax: 057-280555, 280666

AUTORIZAT DE CENTRUL NAȚIONAL DE PREGĂTIRE ÎN INFORMATICĂ BUCUREȘTI CPI S.A.

Centrul teritorial de pregătire în informatică
organizează următoarele cursuri

Utilizare Windows 98 (Inițiere)
Programat: 03.01.2001 după masa
08.01.2001 dimineața
21.02.2001 după masa

Utilizare baze de date Access
Programat: 25.01.2001 după masa

Utilizare Word 2000 în limba română
Programat: 31.01.2001 după masa

Utilizare Excel 2000 în limba română
Programat: 26.02.2000 după masa

Programare în Visual Basic
Programat: 20.03.2001 după masa

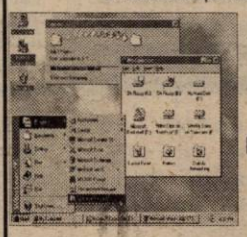

Important:
Cursanții care au absolvit mai multe cursuri pot primi diplome de **formare în meseriile**:
-programator aplicații de gestiune(studii superioare)
-programator ajutor
-operator

Diplomele sunt eliberate cu avizul **Ministerului Educației Naționale**

INTERNET

D'art

conexiuni dial-up la **56 Kb/s**
90 linii telefonice digitale
ISDN la **64 - 128 Kb/s**
solutii Radio **64Kb/s - 1Mb/s**

informații la telefon: **280858**
modem: **201700, 201777**

DAME de companie

În Arad, tinere sexy, rafinate, oferă companie, contacte și masaj erotic.

Informații și rezervări la tel.: 095 - 90.44.82 sau 89.11.77

NON STOP TAXI ALCAZ COMPANY

Angajează 3 TAXIMETRIȘTI cu mașină proprie;

- Cerem seriozitate și profesionalism!
- OFERIM 1 SCHIMB DE CAUCIUCURI PE AN!

Tarif 2.460 lei/km

Tel. 274.000; 274.999.

VÂNZĂRI APARTAMENTE O CAMERĂ

Vând garsonieră, str. Simfoniei, bloc 243, confort I, etaj 2, îmbunătățită recent (gresie, faianță, balcon închis gresiat, telefon, cablu), bloc cu contorizare, 9.000 DM, nenegociabil. Telefon 095.513.104. (f. 1463244)

Vând garsonieră, confort I, et. IV, contorizat, neîmbunătățită, preț 7.200 DM negociabil. Telefon 094.159.536. (33591)

Vând garsonieră confort I, et. I cu îmbunătățiri. Telefon 259719. (33634)

Vând urgent garsonieră, Bușteni, (ne)mobilată. 10.500 DM. Telefon 270856. (33680)

VÂNZĂRI APARTAMENTE DOUĂ CAMERE

Vând apartament 2 camere, etaj III, Micălaca 500, 13.700 DM, posibil 2-3 rate. Telefon 279718, 094.542.931. (33627)

Vând apartament 2 camere, decomandat, bloc Z19, îmbunătățit, informativ 18.500 DM. Telefon 271951. (32945)

Vând apartament 2 camere, parter, zonă excelentă, negociabil. Telefon 222055. (33550)

Vând apartament 2 camere, bloc Libelula, etaj 10/10. Telefon 222478. (33703)

Vând apartament 2 camere, (ne)mobilat, et. IV, Maiakovski, acoperiș cu țiglă + închiriez spațiu comercial 500 mp. Telefon 280791; 231052. (33631)

Vând apartament 2 camere, decomandate, 2 balcoane, et. II, bloc din cărămidă, ultracentral, recent renovat, stil occidental, ușă metalică, parchet, gresie, faianță, geamuri termopan, calorifere aluminiu, totul este absolut nou, preț 19.500 USD, negociabil. Telefon 094.857.298. (33674)

Vând 2 camere, Micălaca, îmbunătățiri, 12.600 DM. Telefon 253364. (33680)

Vând în Vlaicu, 2 camere, 10.000 DM și 3 camere, confort I, 13.500 DM. Telefon 253364. (33680)

VÂNZĂRI APARTAMENTE TREI CAMERE

Vând apartament 3 camere, Bd. Revoluției. Telefon 283679, 220178. (33396)

Ocazie! Vând apartament 3 camere, 115 mp, et. 8/8, 3 balcoane, lift, blocurile noi, Vlaicu, 18.200 DM, negociabil. Telefon 279718; 094.542.931. (33627)

(Continuare în pagina 14) ☛

(Urmare din pagina 13)

Vând apartament 3 camere, parter, cu balocn închis, instalații sanitare și electrice noi, marmură, garaj zidit cu autorizație construcții și canal auto, în zona str. T. Vladimirescu, preț 47.000 DM. Telefon 272445, 250264. (33495)

Vând apartament ultracentral 3 camere, parter, recondiționat la cheie. Telefon 057/289537. (33690)

VÂNZĂRI APARTAMENTE PATRU CAMERE

Vând (schimb, variante) apartament ultracentral, 4 camere, decomandate, 2 intrări separate, 2 băi, 2 balcoane, contorizat, 35.000 DM. Telefon 250857.

VÂNZĂRI CASE

Vând (schimb cu spațiu mai mic + diferență) CASĂ CENTRAL, subsol - parter - mansardă, excelentă birouri, cabinete, firmă, 59.000 DM. Telefon 250890. (31930)

Vând (schimb) casă în Vladimirescu, anexe, toate utilitățile, încălzire centrală pe gaz, telefon, grădină, teren agricol extravilan. Informații telefon 257130 sau 092 663 275.

Vând urgent, ieftin și negociabil casă cu etaj + casă 4 camere, baie, bucătărie, grădină mare, 2 garaje, toate facilitățile, localitatea Vladimirescu, str. I. Slavici nr. 6, telefon 514044. (33102)

Vând casă, localitatea Horia nr. 451, str. Principală, județul Arad. (33338)

Vând vilă nouă la cheie design deosebit. Telefon 094.183.917; 253708. (33595)

Vând casă central, cu spațiu comercial amenajat. Telefon 279390. (33238)

Vând (schimb) casă tip vilă nouă, 4 camere, 2 băi, bucătărie, garaj, apă rețea, 2600 mp teren, 14.000 DM, localitatea Frumușeni, nr. 227 și casă mare cu etaj în Fântânele. Telefon 092.597.048. (33602)

Vând casă nouă din cărămidă, în Nădlac zonă centrală. Telefon 254526, 259299, 095.521.224. (33594)

Vând casă, Grădiște, canalizare, posibilități gaz, utilități. Telefon 092.237.784. (33658)

VÂNZĂRI SPAȚII

Vând (închiriez) spațiu comercial 850 mp toate dotările. Telefon 094 798 000. (32771)

VÂNZĂRI TERENURI

Vând loc de casă, Chișineu Criș, zonă liniștită, amenajare șantier, apă, canalizare, gaz, curent trifazic. Telefon 092.571.342. (5334813)

Vând teren lângă Sanevit, 1500 mp. Telefon 257664, după ora 19. (33359)

VÂNZĂRI AUTO

Vând convenabil RENAULT MEGANO 1996, Full Extra, 70.000 km bord. Telefon 257130, 092.663.275.

Vând Mercedes 208 Diesel, 1986, recent adus, stare perfectă funcționare, pentru piese schimb. Telefon 092.463.688. (33287)

Vând tractor U-650, în stare bună, Pecica nr. 2249. telefon 468543. (33452)

Vând motoare, motoare Diesel, mari reduceri de preț la aproape toate tipurile de motoare Diesel și piese de schimb. Telefon 466530; 095.690.555; 094.982.989. (4433371)

Vând Renault 18. Informații telefon 240098, după ora 17. (33549)

Vând (schimb) ARO 243, cu tractor U 650. Informații telefon 095.389.778. (33348)

Vând Dacia 1300 CIV + numere noi. Informații, str. Vaslui, bloc 5, ap. 34. Telefon 241671. (33596)

Vând Mitsubishi Lancer 1986, benzină, neînmatriculat, 1000 DM. Telefon 093.194.025. (443470)

Vând Dacia 1310, an 1986, 1.550 DM. Telefon 271122; 094.606.812. (33284)

Vând tractor U-650. Informații telefon 219, Șimand. (33557)

Vând ARO 244 D.+ remorcă 1,5 tone, stare foarte bună. Telefon 095.531.772. (33643)

Vând W Golf I, 1600 Diesel, înmatriculat. Telefon 095.531.772. (33643)

Vând Dacia 1310, 1998, septembrie, 4.900 DM. Telefon 237623; 275388. (33645)

Vând Opel Vectra 1,7 TD, cu multiple opțiuni, an 1994, stare perfectă. Telefon 095.523.319. (33647)

Vând Ford Sierra 1,6 D. an 1988, înmatriculat persoană fizică, central, stare perfectă, 6.300 DM. Telefon 250783; 094.923.888. (33648)

Vând Fiat Punto 1100 cmc, an 1995, recent înmatriculat, dublu airbag, jenți aluminiu, stare impecabilă, 9.200 DM. Telefon 250783; 094.923.888. (33648)

Vând Opel Astra 1,4, an 1993, recent înmatriculat, central, ABS,.servo, 8.200 DM. Telefon 250783; 094.923.888. (33648)

Vând scaune autocar rabatabile. Telefon 095.818.406. (33663)

Vând Opel Astra 1,8i, 1992, metalizat, central, 7900 DM. Telefon 237093; 092.526.618. (33670)

Vând Dacia 1310, an 1987, stare perfectă, preț 1650 DM, negociabil. Pîncota, telefon 466017 sau 094.561.769. (4433374)

Vând plug 3 capuri pentru U-445, plug 3 capuri pentru U-650. Informații localitatea Țipari nr. 326. Telefon 094.163.587. (5334815)

Vând caroserie Peugeot 605, uși, butuci etc. totul 600 DM. Telefon 092.526.618. (33673)

Vând Renault 21 Nevada, benzină, fabricație 1988, preț 4800 DM. Telefon 259395; 095.255.070. (33672)

Vând auto furgonetă ARO, an fabricație 1992. Informații telefon 222535. (33684)

Vând Dacia Nova GTI, fabricație 1999, geamuri ionizate, închidere centralizată cu alarmă. Telefon 278552, mobil 094.204.077. (33683)

Vând motor 250 D complet pentru Mercedes 124, nou, sigilat, la jumătate de preț. Telefon 094.797.824. (33723)

Vând Dacia 1300 culoare roșie, an 1978, stare foarte bună, preț 1.000 DM. Telefon 095.581.074. (33726)

VÂNZĂRI ELECTRO

Vindem VITRINE FRIG, CAMERE FRIG, DULAPURI FRIG, garanție. Telefon 281384, orele 8-18. (32889)

Vând televizor color; mașină spălat; video, cu garanție. Telefon 266414. (33597)

Vând Nokia 5110, 3210, 7110 și un laptop performant. Telefon 094 928 511. (33410)

Vând TELEVIZOARE COLOR, diferite modele. Telefon 280260. (33483)

Vând COMPUTER PENTIUM I - Compaq IBM Fujitsu, diferite configurații, prețul de la 4.000.000 lei, complet, cu monitor, tastatură, mouse. Telefon 280260. (33483)

Vând BOXE pentru COMPUTERE, diferite puteri, import Germania, prețuri convenabile. Telefon 280260. (33483)

Vând TV color 800.000 lei; mașină spălat automată 1.500.000 lei. Telefon 275681. (32972)

Vindem TELEVIZOARE COLOR LG, noi, diagonala 51 cm, import Germania, prețuri foarte convenabile. Telefon 280260: 094.552.226. (33629)

Doriți să faceți un CADOU de SĂRBĂTORI? Cu bani puțini? Vă oferim un COMPUTER COMPAQ 486 complet cu monitor, tastatură, maus, la prețul de numai 1.500.000 lei. Telefon 280260; 094.552.226. (33629)

Vindem COMPUTER PENTIUM I 75 MHz 16 RAM 600 MB tastatură, monitor, maus, placă de sunte, boxe 3.600.000 lei. Telefon 280260; 094.552.226. (33629)

Vând CASE MARCAT FISCALE și CÂNTARE ELECTRONICE, omologate. Telefon 282829; 272727. (f. 1463195)

Vând televizoare color diferite modele, cu garanție. Telefon 219365, 093.380.028. (32608)

Vând mașină spălat automată, televizor color, cuptor microunde. Telefon 284604. (33116)

Vând casă marcat fiscală, nouă, „Colibri Carat", garanție. Telefon 277373. (33413)

Vând mașini spălat automate, televizoare color cu garanție, modele noi. Telefon 251392. (33581)

Vând televizoare color Philips, Grundig, stereo, teletext, telecomandă. Telefon 264004. (33582)

Vân separator lapte, cuptor electric 3 dube. Telefon 092.571.342. (5334813)

Vând TELEVIZOARE color PHILIPS cu garanție, CD Player auto, radio casetofon auto, amplificator auto, combine muzicale, radio casetofon cu CD, boxe 550 W, Deck casetofon amplificator 2x200 W, termosuflantă electrică. Telefon 274118. (33191)

Vând congelator cu sertare no frost, combină frigorifică, ladă frigorifică, mașină de spălat automată BOCH, rot. 1200, vitrină frigorifică pe verticală și pe orizontală, piese pentru orice tip de mașină de spălat automată, cuptor cu microunde. Telefon 289667. (33191)

Vând combină frigorifică cu 2 uși no frost, cu dozator de gheață și apă rece, adus USA. Telefon 274118. (33191)

Vând TV color: Grundig, Nokia, stereo, teletext, 37-51 cm, an fabricație 1999 - 2000, cu un an de garanție, 150 - 300 DM. Telefon 274118. (31122)

Vând telefoane mobile Nokia 5110, încărcătoare, TV color. Telefon 271122; 094.606.812. (33284)

Vând calculatoare PII și PIII, camere video digitale, aparate foto Profi și telefoane celulare. Telefon 092.983.970. (33717)

Vindem imprimante și copiatoare A3 și A4 stare foarte bună, garanție. Telefon 092.230.256; 094.180.927; 221615. (33728)

Vând și închiriez expresoare cafea „Saeco". Telefon 270850; 094.635.132. (33328)

Vând mașină spălat automată „Matura" cu uscător, garanție, preț 400 DM. Telefon 270518. (33628)

Vând frigider Arctic mijlociu, cu folie imitație lemn, în stare bună, 1.000.000 lei, negociabil. Telefon 250783. (33648)

Vând frigider, congelator, ladă frig, combină frig, mașină spălat automată, TV color, vitrină frig, 1 an garanție. Telefon 220926. (33649)

Vâmd combine muzicale, noi, Sharp, Aiwa, cuptor microunde. Telefon 279582. (33650)

Vând laptop Pentium I, II, III, reporton deosebit, aparate foto profesionale, telefoane mobile, la prețuri deosebite. Telefon 094.929.572. (33661)

Vând calculatoare, xeroxuri, imprimante, garanție 6 luni. Telefon 096.701.305; 096.504.248. (33664)

Vând calculator Pentium (1) 75 MHz, 16 RAM, monitor compaq. Telefon 095.581.979. (33681)

VÂNZĂRI DIVERSE

Vând PLASĂ GARD ZINCATĂ și NEAGRĂ, toate dimensiunile; CUIE; PLASĂ RABITZ; TABLĂ DECAPATĂ 0,4 și 1 mm; TABLĂ ZINCATĂ 0,4, ȚEAVĂ PĂTRATĂ, SÂRMĂ NEAGRĂ și ZINCATĂ, COTURI, BURLANE, str. Vrabiei, nr. 4. Telefon 289997. (32983)

Vând convenabil blană vulpe argintie, mărimea 46-48. Telefon 094.391.896. (33368)

Vând termoteka Bereta cu coș, 900 DM și Turbo 1.200 DM, 24 KW sigilat. Telefon 094 249 933. (33382)

Vând expresouri cafea profesionale. Telefon 092.962.123. (32641)

Vând LEMNE FOC tăiate, esență tare, la domiciliu. Telefon 276488. (32978)

Vând LEMNE FOC 185.000 lei/mc, la domiciliu. Telefon 214010. (33314)

Vând baloți paie, localitatea Vinga. Telefon 094.623.460. (33310)

Vând malaxoare, diferite componente de patiserie. Telefon 094.350.894; 069-561428. (33314)

Vând LEMNE FOC esență tare, orice cantitate, la domiciliu. Telefon 245248. (33319)

Vând plasă sârmă zincată, Micălaca. Telefon 259892. (33458)

Vând 10 tone FĂINĂ. Telefon 536206 și 093.723.092. (33555)

Vând căței dog-german arlechin 5 săptămâni, deparazitați, cu carnet de sănătate, preț 80 DM, negociabil. Telefon 210181 sau 094.277.421. (33583)

Vând garaj autorizat în Micălaca, bl. 174. Informații telefon 094.254.225.

Vând EUROBOLȚARI termoizolanți cu certificat calitate, 300x250x200, 5.700 lei/buc. 1 mc-400.000 lei. Telefon 281491; 092.381.750. (33229)

Vând făină tip 550, 5.700 lei/kg, cantități mari. Telefon 093.194.025. (443470)

Vând bicicletă 18 viteze producție germană, nouă. Telefon 289667. (33191)

Vând motocositoare pentru gazon, boiler electric 100 lt. Telefon 274118. (33191)

Vând mașină sfărâmat porumb, moară cu crocane, cântar electronic, max. 30 kg. Telefon 278112. (33577)

Vând dormitor, stare foarte bună. Telefon 261887. (33632)

Vând haină vulpe polară 3/4; 44-46. Telefon 252015, orele 11-20. (33635)

Vând apartament 3 camere, mobilat, str. Predeal, Aurel Vlaicu; Opel Ascona 1984, neînmatriculat, Renault 18 neînmatriculat, mașină spălat automatică, bicicletă damă și roți complete, injector gaz încălzire centrală de putere mare (brutării sau blocuri, sere). Telefon 283273; 095.569.395. (33636)

Vând termoteci gaz instant baie, convectoare, ofer un an garanție. Telefon 092.981.636. (33653)

Vând mobilă de bucătărie, din lemn masiv, model deosebit. Telefon 240108; 094.841.337. (33654)

Vând țuică prune 52°, calitate garantată. Telefon 094.118.753. (5914499)

Vând LEMNE FOC, esență tare, orice cantitate. Telefon 214535. (33677)

Vând pisici siameze, birmaneze, 2 luni; vând sau schimb cocoși Brahma cu puicuțe. Telefon 276185. (33682)

CUMPĂRĂRI TERENURI, IMOBILIARE

Cumpăr spațiu ultracentral sau str. Eminescu, Mețianu, eventual preiau contract cu posibilitate cumpărare. Telefon 092 344 705. (33072)

Cumpăr teren construibil suprafața 500-600 mp, zonele: Pârneava, Grădiște, Spitalul Județean. Telefon 094.565.720. (33701)

CUMPĂRĂRI AUTO

Cumpăr DUBIȚĂ VOLUM MARE 1987 - 1992. Telefon 092.230.306. (mp)

CUMPĂRĂRI ELECTRO

Cumpăr TV color, diagonală mică (37), cu telecomandă, ofer 1.000.000 lei. Telefon 095.783.797. (33686)

CUMPĂRĂRI DIVERSE

Cumpăr PORCI GRAȘI localitatea MÎSCA, nr. 307; preț 26.000 LEI/KG. Telefon 057 - 531497; 094.774.649. (33121)

Cumpăr: diferite obiecte vechi, picturi (Școala Băimăreană), obiecte din argint, candelabre, ceas pendul, de buzunar, de masă, ilustrate dinnainte de 1944. Telefon 093.597.244. (33160)

Cumpăr porci grași și vite, localitatea Arad. Telefon 057/287723. (33655)

(Continuare în pagina 15)

(Urmare din pagina 14)

Cumpăr porci peste 90 kg. preț 26.000 lei/kg. Telefon 094.867.536. (33676)

Cumpăr sfărmătoare porumb. Telefon 095.809.385. (5334814)

CERERI ȘI OFERTE DE SERVICII

Angajăm VÂNZĂTOARE pentru magazin alimentar Non-Stop. Informații telefon 095.879.382. (33598)

Caut MUNCITORI calificați pentru ISRAEL: zidari, dulgheri, fierari, betoniști. Telefon 01.252.26.89; 094.193.010. (33638)

Angajez urgent ȘOFER cu VIZĂ SHENGEN. Telefon 093.191.133. (33640)

Angajez ȘOFER și cumpărăm MOBILĂ VECHE, pene gâscă. Telefon 214217. (33656)

SOCIETATE COMERCIALĂ angajăm VÂNZĂTOARE magazin alimentar, nou. Telefon 093.671.681. (33659)

FIRMĂ STRĂINĂ angajează PERSONAL. Vârsta 25-55 ani, preferabil studii superioare. Telefon 222262. (33679)

Angajez VÂNZĂTOARE, serioasă, aspect fizic plăcut, magazin alimentar, Micălaca. Telefon 095.783.797. (33686)

FIRMĂ COMERȚ angajăm VÂNZĂTOARE (gestionară), salariul echivalent 100 $, energică, motivantă, entuziastă. Rugăm trimiteți C.V. la fax 057/270800, cu adresă și telefon pentru contactare. (33685)

Angajăm FEMEIE de SERVICIU. Informații Restaurantul „UNIC", Bd. Revoluției, nr. 25. (33724)

Angajăm prin convenție civilă, FEMEIE de SERVICIU. Relații telefon 255281, INSPECȚIA în CONSTRCȚII Arad, str. Dr. Ioan Suciu, nr. 7 bis.

Angajăm ȘOFER B + C. Informații telefon 093.538.172. (33716)

PRESTĂRI SERVICII

AUTORIZAT metrologic: MONTEZ, SIGILEZ, vând CONTOARE APĂ apartamente. Telefon 531373. (33639)

„SILDOR PROD" execută ieftin, reparații FRIGIDERE, CONGELATOARE; garanțial. Transport gratuit. Telefon 057 - 270622. (f, 1462622)

Începeți MILENIUL cu permis ABCDE la Școala CARMEN. Telefon 255445. (33195)

CONSTRUIM SOBE TERACOTĂ, curățăm coșuri fum (hornuit). Telefon 250529. (27037)

TAPIȚEZ, repar: CANAPELE, FOTOLII, ROLETE, vospim, la domiciliul clientului. Telefon 219412. (33589)

„DAMAR" repară MAȘINI SPĂLAT automate, import, românești. Telefon 270518; 098.602.722. (33628)

PARCHETĂRI, RAȘCHETĂRI, PALUXĂRI. Raport calitate, preț avantajos, PROFESIONALISM. Telefon 095.258.603. (33625)

TAPIȚEZ, canapele, COLȚARE, repar TÂMPLĂRIE, ROLETE, vopsitorie, domiciliul clientului. Telefon 282980. (33633)

Repar TERMOTECI GAZ, instant baie. Telefon 092.981.636. (33652)

DIVERSE

CABINET STOMATOLOGIC dr. DRIJMAN înscrie pentru MEDIC DE FAMILIE. Telefon 230112, str. M. Stănescu nr. 6. Program: luni, marți, joi - orele 16-20; miercuri-vineri, orele 9-13. (32743)

Ofer VALUTĂ ÎMPRUMUT. Telefon 093.473.896. (33094)

REVELION + BAL MASCAT, 720.000 lei, TABĂRA ELEVI-SĂVÂRȘIN: 3 zile pensiune completă. Organizator veniți cu noi. Nu se fumează. Telefon 253703; 256149. (33642)

Restaurant „CINA" organizăm REVELION, preț 650.000 lei, ambianță plăcută, str. Mețianu nr. 6. Telefon 092.826.526. (33665)

Ofer VALUTĂ, AVANTAJOS. Informații telefon 219560. (33713)

SCHIMBURI

Schimb casă 2 camere, grădină, cu apartament bloc zona gării + diferență. Telefon 283679. (33396)

ÎNCHIRIERI

Închiriez (vând) spațiu comercial amenajat 100 mp (sală servire, magazie, grup social), demisol. Telefon 246727; 094.700.403.

Ofer spre închiriere SPAȚII COMERCIALE, zonă excelentă. Telefon 094.873.210 sau 280808, după ora 17.

Ofer pe termen lung apartament 2 camere, parter, Calea Romanilor, telefon, aragaz, frigider, mobilat, satelit, 150 DM/ lună, plata în avans. Telefon 232559; 092.402.188. (33579)

Închiriez spațiu comercial pe str. Mețianu, 45 mp. Telefon 285777, 094 191 507. (33374)

Închiriez spațiu comercial, B-dul Revoluției, lângă Teatru, 125 mp. Telefon 256314; 095.611.323, după ora 18. (33147)

Ofer pentru închiriere apartament 2 camere, lângă teatru, spațioase, 300 DM. Telefon 281195; 272317. (33068)

Ofer spre închiriere apartament central trei camere, modern mobilat, 150 USD. Telefon 286143. (33526)

Ofer să închiriez apartament 2-3 camere, mobilat lux, central. Telefon 253326. (33622)

Caut de închiriat apartament 2 camere, mobilat. Telefon 270872. (33622)

Închiriez garsonieră, central, Aleea Agnita nr. 2, bl. H, et. I, sc. B. Informații telefon 464054, după ora 15. (33651)

Dau în chirie apartament 2 camere, Micălaca, nemobilat. telefon 276533; 223307; 276061. (33657)

Închiriez garsonieră mobilată, Micălaca. Telefon 253263. (33668)

Închiriez garaj, Mioriței. Telefon 261692. (33671)

PIERDERI

Pierdut tichet călătorie gratuită eliberat de CTP Arad pe numele Munteanu Emil. Îl declar nul. (33637)

Pierdut legitimație de acces eliberată de Corpul Gardienilor Publici pe numele Marinaș Ioan. O declar nulă. (33641)

Pierdut carnet de asigurat pe numele Cuc Andrada. Îl declar nul. (33562)

Pierdut legitimație de acces eliberată de SC TEXTIL SA pe numele Hizo Ioana Teodora. O declar nulă. (33646)

Pierdut ștampilă dreptunghiulară cu inscripția A.F. IACSITY FLORICA. C.F. 6165911. O declar nulă. (33660)

Pierdut legitimație marca 4014 pe numele Beke Dumitru, eliberată de Compet SA Ploiești. O declar nulă. (33675)

Pierdut carnet CEC ridicare de numerar eliberat de Ministerul Finanțelor, Trezoreria Statului, nr. 0513151-0513179 pe numele dr. Berheci. Îl declar nul. (33706)

† DECESE †

Cu imensă durere în suflet anunț decesul iubitei mele soții

SOFIA ȘTIUBE

în vârstă de 72 ani. Dumnezeu s-o ierte și s-o odihnească în pace! Înmormântarea va avea loc azi, 19 decembrie 2000, ora 14, la Cimitirul Grădiște. Soțul Vasile, îndurerat.

Cu adâncă durere anunțăm încetarea din viață a bunului nostru tată și bunic,

BUTAȘ ADRIAN,

la 76 ani. Ceremonia va avea loc loc, miercuri, 20 decembrie 2000, ora 13, la Cimitirul Bujac. Familiile îndoliate: Butaș și Cazan.

Cu adâncă durere anunțăm încetarea din viață a iubitului nostru soț, tată și bunic,

GROZA GHEORGHE,

în vârstă de 76 ani. Înmormântarea va avea loc astăzi, 19 decembrie 2000, ora 14, la Cimitirul Eternitatea (UTA). Familia îndoliată Groza.

Cu adâncă durere anunțăm încetarea din viață, a celui mai bun soț, tată și bunic

MÎRZA REMUS

din INEU, în vârstă de 57 de ani. Înmormântarea va avea loc în INEU, azi, 19.12.2000, ora 12. Vei rămâne veșnic viu în amintirea noastră! Familia îndurerată.

Cu adâncă durere și regret în suflet, anunțăm încetarea din viață a iubitului nostru tată, socru, bunic și străbunic

CIUPULIGĂ GHEORGHE

în vârstă de 85 de ani din CURTICI. Înmormântarea va avea loc miercuri, 20.12.2000, ora 14, în orașul CURTICI. Familia veșnic îndurerată.

Cu nemărginită durere anunțăm încetarea din viață a celui care a fost

GALIȘ IOAN

de 83 ani din CURTICI. Îl deplâng: fiul Galiș Gheorghe cu familia, soția Mariana și copiii Diana și Florin, fiul Galiș Ioan cu familia. Înmormântarea va avea loc miercuri, 20.12.2000, în CURTICI. Familia îndoliată.

Familia CHIRIȚĂ anunță cu durere încetarea din viață a celei care a fost mamă și bunică

ELENA POPOVICI.

Înmormântarea va avea loc miercuri, la Cimitirul Pomenirea.

Cu adâncă durere anunțăm încetarea din viață, după o grea suferință, a celei ce a fost iubită mamă, bunică, soră, cumnată, mătușă, în vârstă de 81 ani,

MARA MARIA (TIȚA).

Înmormântarea va avea loc azi, 19.12.2000, ora 15, la Cimitirul din Grădiște. Fiica Felicia cu familia îndoliată.

† SERVICII FUNERARE †

NON STOP (la orice oră) **„RO-STYL COMPANY"**

Firma noastră este PRODUCĂTOARE DE SICRIE, cu magazin în: ARAD, str. M. Eminescu nr. 4 (vizavi Cinema MUREȘUL), telefon 057-211929, 094.537.715. EFECTUĂM SERVICII: spălat, îmbrăcat, îmbălsămat și transport cu personal calificat. ASIGURĂM MINIM: 8 modele de SICRIE din LEMN MASIV (nu din PAL sau furnir); SICRIE CU MÂNERE și ȘURUB (nu se bat cuie), SICRIE LUX, 5 modele LENJERIE DECES (respete), LENJERIE DE LUX, cruci lemn și metal. ACCESORII: catafalc, steag, prosoape, etc. INTERMEDIEM: fanfară, colaci, colivă, etc. FIIND PRODUCĂTORI, AVEȚI AVANTAJUL UNOR PREȚURI MINIME și POSIBILITATEA DE A PLĂTI ÎN RATE. Ofertă: sicriu stejar (cruce, respete) - 1.000.000 lei. ANGAJĂM PERSONAL. (c.)

SC „NOSFERATU" SRL, ARAD, str. Ghiba Birta nr. 26, telefon 270437; Non stop 094.554.874, NĂDLAC, str. 1 Decembrie, nr. 4, telefon 092.922.337.

NON - STOP SERVICII FUNERARE COMPLETE.

SICRIE, RESPETE, CRUCI (prețuri de producător). ACCESORII: prosoape, batiste, panglică neagră, baticuri, mânere, lumânări, catafalc, șfeșnice, steag de doliu. SERVICII: capelă, spălat, îmbălsămat, îmbrăcat, transport intern și internațional. Asigurăm colaci, colivă, coroane, jerbe, fotografii profesionale, fanfară, organizăm pomeni. OFERTA BRAD: sicriu brad, respete, cruce - 900.000 lei. Transportul sicriului la domiciliu este gratuit!!!

ANGAJĂM ȘOFER. (c. 44)

† CONDOLEANȚE †

Ne luăm azi, un ultim rămas bun de la iubita noastră vecină

SOFIA ȘTIUBE.

Dumnezeu s-o ierte și s-o odihnească! Sincere condoleanțe soțului Vasile. Vecinii din Bd. Vasile Milea, nr. 19.

Suntem alături de durerea familiei BUTAȘ VALENTIN (DINU), BUTAȘ ELEONORA OLIMPIA și BUTAȘ ADRIAN CIPRIAN, cauzată de pierderea celui care le-a fost tată, socru și bunic,

BUTAȘ ADRIAN,

săvârșit din viață la vârsta de 77 de ani. Familiile: ARDELEAN, ARBONIE, CÂMPAN și TIRA. (33678)

Colegii din cadrul SD Arad sunt alături de OZDEANU DAN la durerea pricinuită de decesul mamei sale. Sincere condoleanțe. (33667)

Sincere condoleanțe familiei ing. BOJI STOIA la trecerea în eternitate a tatălui,

BOJI PETRU

din SÂMBĂTENI. Colegii Atelierului de Proiectare ASTRA VAGOANE CĂLĂTORI. (33689)

Locatarii blocului 5 din Piața Spitalului sc. B, regretă decesul vecinului FLORESCU și transmite familiei sincere condoleanțe. (33714)

Colectivul Școlii Generale 12 Arad, este alături de familia prof. KOMÁDI ALEXANDRU la moartea tatălui și transmite sincere condoleanțe. (33702)

† COMEMORĂRI †

Cu sufletul îndoliat și frânt de durere amintesc scurgerea a doi ani de când a plecat de lângă cei dragi,

MIHAI DÂRLEA,

un minunat soț, tată, socru și bunic iubitor, căruia îi vom păstra o vie și aleasă amintire. Dumnezeu să-l odihnească în pace! Soția Cătălina cu nepotul Paul. (33630)

O clipă de aducere aminte pentru cel ce a fost unicul meu fiu, tată, bunic, socru

ORZ ȘTEFAN (GIONI),

la 2 ani de la deces. Vei rămâne veșnic în amintirea noastră. (33428)

O lacrimă, o floare, un gând pentru unchiul nostru,

VOLINTER IOAN,

din GRĂNICERI, la cei 7 ani de când ne-a părăsit. Familiile Ciurheș și Maria Cuc. (33599)

O lacrimă pe mormântul celui care a fost

LAZĂR CONSTANTIN,

la 6 ani de la deces. Fiica Adina cu familia. (33718)

● PRODUCE ȘI MONTEAZĂ UȘI ȘI FERESTRE DIN PVC ARMAT CU PROFILE TROCAL GERMANIA
● PRODUCE ȘI VINDE GEAM TERMOPAN
LUCRU NEMȚESC

SATLINE

SALON DE EXPOZIȚIE:
ARAD, PIAȚA MIHAI VITEAZU
BL. M 7, PARTER
TEL./FAX. 057/25 14 61; 094 50 72 11

TERRA
GRĂBEȘTE-TE

Trimite și tu:
* două ambalaje de zahăr, orez, gris, fasole sau gris de porumb.
* cinci ambalaje de semințe la O.P. 8, C.P. 140, Arad, sau pune plicul într-una din urnele pe care le poți găsi în magazine.

Mai sunt 2 zile până la:
SUPER EXTRAGEREA TERRA
din 21 DECEMBRIE
Marele premiu un AUTOTURISM DACIA
3 TELEVIZOARE COLOR
5 combine muzicale cu CD
plus alte 20 premii
Un produs MIB IMPEX

PREȚURI NOI LA AUTOTURISME
S.C. IATSA S.A. ARAD
SINGURUL DEALER AUTORIZAT din orașul Arad de către AUTOMOBILE DACIA S.A. Pitești pentru vânzarea de autoturisme DACIA de orice tip.
(FOSTA DACIA SERVICE ARADUL NOU)
AUTOTURISMELE SE VÂND ȘI ÎN RATE PE O PERIOADĂ DE 5 ANI
IATSA S.A. ARAD
● EFECTUEAZĂ LUCRĂRI DE REPARAȚII mecanice, tinichigerie, vopsitorie, echipament electric și electronic având personal cu experiență în domeniu.
Se acordă garanție pentru lucrările efectuate utilizând piese și materiale cu certificate de calitate.
● EFECTUEAZĂ REVIZII TEHNICE în perioada de garanție și post-garanție, fiind autorizată de către AUTOMOBILE DACIA SA PITEȘTI.
● EXECUTĂ INSPECȚII TEHNICE PERIODICE (ITP) între orele 8 - 18.
● MONTEAZĂ suprastructuri pentru autoutilitare DACIA 1304 și 1307, alarme auto, radiocasetofoane - boxe, închideri centralizate, proiectoare, trape etc.
● VINDE PIESE DE SCHIMB cu și fără montaj prin magazinul propriu pentru autoturismele DACIA, DAEWOO și OLTCIT.
● VINDE orice autoturism din gama DAEWOO, inclusiv în rate și leasing.
● VINDE automobile ARO.
NOU! Vinde camionete "TATA" import INDIA

INFORMAȚII LA TELEFON: 287366 sau 950
Înainte de a vă decide să cumpărați un autoturism,
VIZITAȚI IATSA ARAD ȘI VEȚI AVEA SURPRIZA UNOR PREȚURI DE EXCEPȚIE!!!

SC ASIRAG SA SUCURSALA ARAD
încheie asigurarea de răspundere civilă auto (RCA) 2001
la sediul sucursalei: Bd. Ion Antonescu Nr. 47, Bl. L 4
reducere 16%
până la 31.12.2000
orar 8-20
Inf. tel./fax 270.484.
(5914500)

S.C. INSTALAȚII PROMPT SERVICE S.R.L. ARAD
ARADUL NOU, CALEA TIMIȘORII NR. 39
LANTUL - SANEX
TEL. 287340, 287776, ORAR ZILNIC 8-18, SÂMBĂTĂ 8-13
VĂ OFERĂ URMĂTOARELE:
● ARTICOLE PENTRU INSTALAȚII ELECTRICE ȘI INSTALAȚII SANITARE
● ARTICOLE PENTRU INSTALAȚII APĂ ȘI GAZ
● ARTICOLE PENTRU VOPSIT ȘI ZUGRĂVIT
● ARTICOLE PENTRU UZ GOSPODĂRESC - UZ CASNIC
PROMPT SI LA... MULTI ANI!
SĂRBĂTORI FERICITE!

S.C. "BENDEA" S.R.L.
VINDE PRIN MAGAZINELE
din B-dul Revoluției 26-38, Telefon: 231853;
Liviu Rebreanu 68, Telefon: 250905
CONTOARE APĂ CALDĂ și RECE - 440.000 lei/buc.
■ GRESIE color cal. I - preț de fabrică, adaos 0
■ FAIANȚĂ color cal. I - preț de fabrică, adaos 0
■ BATERII BAIE
■ Obiecte sanitare
■ Căzi baie
■ BOILER ■ Fitinguri
■ ȚEAVĂ ZINCATĂ ȘI NEAGRĂ
■ ȚEAVĂ PVC colac PE 20-63 și fitinguri aferente
■ TABLĂ ZN decapată și NG
■ Țeavă HENCO și FITINGURI
■ CARBID ■ TUBURI PVC
■ ȚEAVĂ DIN CUPRU și fitinguri din cupru. (5550949)

S.C. „PARPLAST" S.A. Sighetu Marmației
SCOATE LA VÂNZARE
activele situate în incinta din str. Avram Iancu nr. 22
Suprafața totală - 13.724 mp
Suprafața construită(spații de producție și depozitare, - 5.139 mp
spații administrative, spații comerciale)
Cei interesați pot obține informații la telefoanele: 062/311683 sau 062/311043. (1463260)

Pentru cei care doresc să-și petreacă noaptea ce marchează începutul unui nou mileniu,
S.C. PARC S.A. ORGANIZEAZĂ REVELION 2001
într-o ambianță plăcută și în spații modernizate (Restaurant și Discotecă), beneficiind de un program artistic diversificat, de un mediu rafinat și de servicii de înaltă clasă.
Tariful este de 1.500.000 lei/persoană.
VĂ AȘTEPTĂM CU DRAG!
Informații și înscrieri la telefon 280.820 int. 329, 280.672.

VEST TEL GSM
Bulevardul Revolutiei nr. 12 - 18
Telefon: 094 248 269
CUMPĂRĂ SI VINDE TELEFOANE GSM
SCHIMBURI TELEFOANE, REPARATII
VÂNZĂRI ACCESORII Koracell

AUTO SML
DEALER PEUGEOT
VĂ OFERĂ:
PEUGEOT BOXER
PRET: 11.179 $
RATĂ LEASING: 295 $

PEUGEOT PARTNER
PREȚ: 6.971 $
RATĂ LEASING: 183 $

CALEA TIMISORII NR. 212
Tel/Fax: 057/278.738
095/313.918
ORAR Luni-Vineri 9,00-17,00
Sâmbătă 10,00-13,00

FIRMĂ DE DISTRIBUȚIE
PRODUSE COSMETICE ȘI CHIMICO-CASNICE
ANGAJEAZĂ AGENT COMERCIAL
Condiții:
■ experiență în vânzări minimum 2 ani
■ vârstă 20-35 ani
■ minimum studii medii
■ carnet categ. B
Informații la telefon 21.33.43, 25.08.69
(5914401)

BANCA ROMÂNĂ PENTRU DEZVOLTARE
GROUPE SOCIÉTÉ GÉNÉRALE
vă urează
Sărbători fericite!

ADEVĂRUL

COTIDIAN INDEPENDENT ARAD

Anul XII, nr. 3186

Miercuri, 20 decembrie 2000 ● 16 pagini ● 3000 lei ● e-mail: adevarul@arad.ro

BRAT Publicație auditată în semestrul II 1999 — Tiraj mediu zilnic vândut: 34.958

WEST BANK
B-dul Revoluției nr. 88, 2900 ARAD
AGENT WESTERN UNION | MONEY TRANSFER
Cel mai rapid mod de a primi bani din întreaga lume!

O UTOPIE: „PROGRAMUL ROMÂNESC“...

Despre rolul pe care Fondul Monetar Internațional (FMI) și Banca Mondială (BM) îl au în ajutorarea și, de ce nu, în monitorizarea țărilor în curs de dezvoltare s-a scris și de bine și de rău. Nu toți experții în economie aprobă politicile economice ale FMI, în speță, ba, mai mult, condamnă aceste politici, mai ales pentru constrângerile pe care FMI le impune în programele guvernelor din țările în cauză. Sunt date ca exemple negative țări precum Mexicul sau Brazilia, dar se uită că aceste țări au probleme sociale cu totul deosebite și complexitatea acestor probleme este de natură să îngreuneze politicile economice ale FMI.

Pe de altă parte însă, în majoritatea cazurilor se amintește că FMI și BM acordă credite în condiții speciale, cu dobânzi mici și pe termene foarte lungi ceea ce ar ușura rambursarea acestor credite. Mai mult, creditarea unei țări de către FMI și BM înseamnă și un semnal pozitiv pentru alte instituții financiare de stat sau private în sensul că țara respectivă are resurse și posibilități pentru a returna împrumuturile și dobânzile aferente. Evident însă, creditarea FMI sau BM se face după o monitorizare serioasă a economiei țării respective, dar și a sistemului legislativ și a instituțiilor democratice.

Chiar dacă FMI nu se amestecă în mod explicit în politicile economice ale guvernului din țara respectivă, în mod implicit guvernul tratează cu FMI aceste politici și, de multe ori, cedează la sugestiile, ca să nu spunem presiunile (in)directe pe care FMI le exercită asupra negociatorilor din țara respectivă.

IOAN IERCAN

(Continuare în pagina 5)

GREVĂ SPONTANĂ LA SPITALUL MUNICIPAL

Pag. 3

Ieri seară

SNP PETROM A DECIS SCUMPIREA BENZINEI ȘI A MOTORINEI

Pag. 4

Noile prețuri intră în vigoare de astăzi

Foto: MOTEL MUSCA

Piețele Aradului - un adevărat furnicar în preajma sărbătorilor

ARLEFRUCT LA A DOUA LICHIDARE

Pag. 8

TĂIATUL PORCULUI

Pag. 7

MOBIL VENEZIA
▼ MOBILIER MODERN LA COMANDĂ
▼ AMENAJĂRI SPAȚII COMERCIALE
▼ MATERIALE IMPORT
▼ CALITATE SUPERIOARĂ
STR. VIȘINULUI NR. 74
TEL: 057/224885
092/777361

Sabina & co
S.C. Sabina & Co Arad
FONDAT 1918

DESPRE IUBIRE, FĂRĂ CUVINTE, ÎN „TOUJOURS L'AMOUR" - IERI, PENTRU A TREIA OARĂ LA ARAD

Pag. 2

SUPERTRAGEREA PREMIILOR DE FIDELITATE
ADEVĂRUL

5 televizoare color
2 telefoane mobile GSM
2 seturi complete de anvelope auto
10 huse pentru autoturisme

Celor mai constanți cititori ai săi - abonații - ziarul „Adevărul" le-a oferit și în acest an, lună de lună, câte zece premii de fidelitate. Acum însă, în preajma Sărbătorilor Crăciunului, „Adevărul" face abonaților săi o surpriză: supertragerea premiilor de fidelitate. La tragerea la sorți, care se va desfășura joi, 21 decembrie a.c. la sediul redacției „Adevărul", vor participa toate talonele primite în acest an pentru tragerile lunare ale premiilor de fidelitate, care nu au ieșit câștigătoare în lunile respective.

VOR FI OFERITE PREMII ÎN VALOARE DE ZECI DE MILIOANE DE LEI

■ 6 baterii auto ■ 5 seturi lanțuri antiderapante ■ 10 schimburi ulei auto pentru motor ■ 2 pachete cu cărți ale Editurii Niculescu în valoare de 1.000.000 lei fiecare.

Lista câștigătorilor va fi publicată în ziarul nostru de vineri, 22 decembrie a.c.

„ADEVĂRUL" - SINGURUL COTIDIAN LOCAL PREMIAT DE ASOCIAȚIA PRESEI SPORTIVE

Pag. 9

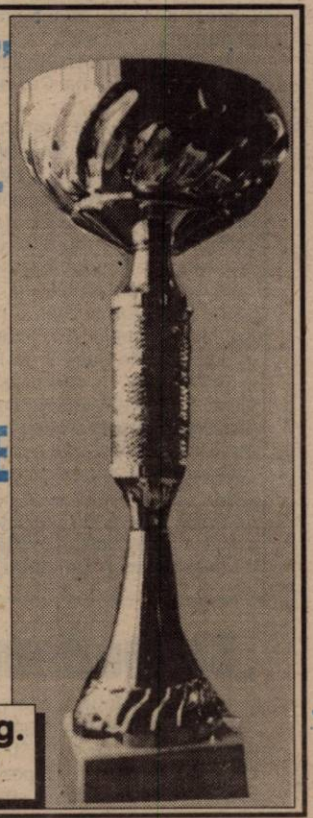

ALGLASS
MOBILIER DIN P.A.L. LA COMANDA
● BUCATARII ● DORMITOARE ● CAMERE DE ZI
NOU
VANZARI IN RATE
Calea Timișorii nr. 53; Tel./Fax: 278820
Piața Spitalului Bl. 1D; Tel/Fax: 253868

CALENDAR

◆ Astăzi, Soarele răsare la ora 7 și 35 de minute și apune la ora 17 și 32 de minute.

◆ Au trecut 354 de zile din acest an. Au mai rămas 12 zile până în 2001.

◆ **Praznicul zilei: Biserica ortodoxă:** Înainteprăznuirea Nașterii Domnului; Sf. Sfințit Mc. Ignatie Teoforul; **Biserica romano-catolică**: **Biserica greco-catolică:** Înainteserbarea Nașterii Domnului; Sf. Ignațiu Teoforul.

A venit BARZA!

La Arad: Marcoșan Robert Alexandru, Mariș Edward Rafael, Fluieraș Mariana Ramona, Handrău Leonard, Hapca Larisa Florica.

La Chișineu-Criș: Tinca Eva, Răducanu Diana Laura, Cosmi Gabriel Alexandru, Selegean Andreea Roxana, Novac Luminița.

HOROSCOP

Miercuri, 20 decembrie

Berbecul (21.03-20.04). Starea dvs. psihică nu e dintre cele mai bune. Relaxați-vă și vă veți simți mai bine.

Taurul (21.04-20.05). Aveți nevoie de un prieten cu care să discutați problemele care vă frământă.

Gemenii (21.05-20.06). Veți avea în curând destul timp pentru a vă odihni și pentru a vă pune în ordine gândurile.

Racul (21.06-22.07). Inspirația vă va ajuta să rezolvați câteva probleme importante.

Leul (23.07-22.08). Astăzi sunteți prea subiectiv pentru a putea aprecia corect situațiile.

Fecioara (23.08-22.09). Nu vă implicați prea mult în problemele din jurul dvs. Lăsați-i pe ceilalți să ia deciziile importante.

MOCHETA
Arad, Piața Gării
Telefon 235221
Vinde și montează mochetă la prețuri cu o reducere de
10-20%

Balanța (23.09-22.10). Chiar dacă partenerii dvs. de afaceri sau prietenii încearcă să vă propună o afacere, nu vă hazardați în riscuri inutile.

Scorpionul (23.10-21.11). Nu uitați astăzi de persoana iubită, care așteaptă măcar un semn de la dvs.

Săgetătorul (23.11-21.12). Situația astrală nu vă este tocmai favorabilă. Asta nu vă va împiedica însă să aveți o prestație acceptabilă.

Capricornul (22.12-19.01). Inspirația vă favorizează; folosiți-o pentru a face alegerea potrivită.

Vărsătorul (20.01-19.02). Mare atenție și prudență în tot ceea ce faceți pentru că puteți suferi mari pierderi.

Peștii (20.02-20.03). Un prieten vă este alături în planurile pe care vreți să le întreprindeți.

„Adevărul" vă ascultă

La telefonul dimineții, 280944, între orele 9,00 –12,00

*** Întuneric beznă.** Dl. Terea Vasile din cartierul Vlaicu bl. A4 semnalează următoarele „De două săptămâni am solicitat celor de la Conel să instaleze becuri între blocurile A4, A3, A6, A1, unde e întuneric beznă. Îi rugăm să se țină de cuvânt ca măcar de sărbători să nu ne fie frică să ieșim după ora 18,00 în stradă."

*** Un ajutor pentru pensionari.** O doamnă pensionară din Vlaicu îi sugerează d-lui primar Doru Popa să facă un gest cât de mic și pentru cei de vârsta a treia, acum în pragul sărbătorilor. „Am lucrat 30 de ani la fabrica UTA și acum nu am din ce să trăiesc. Măcar un kilogram de zahăr și un litru de ulei dacă am primi, ne-ar ajuta foarte mult."

*** Cheltuieli cu apa.** Locatarii blocului A4 din Vlaicu ne întreabă „Dacă unii avem contoare de apă caldă și rece iar alții nu, cum se împart aceste cheltuieli?"

Răspuns: Cei care au contoare plătesc doar ceea ce consumă, iar pentru ceilalți locatari plata apei se face în continuare în sistem Pausal.

Redactor de serviciu, S. AMBRUȘ

Cercetați în stare de libertate

Au fost identificați și sunt cercetați în stare de libertate, numiții:

*** Sârcă Nicolae** (33 ani) din **Macea**, care în calitate de muncitor la S.C. „IMAR" S.A. Arad, în perioada iunie 1999 - octombrie 2000 a sustras mai multe bunuri în valoare de 517.707 lei.

***** Au fost depistați conducând pe drumurile publice în timp ce se aflau sub influența băuturilor alcoolice, numiții **Ciordus Gelu** (35 ani) din **Lipova**, cu 1,8‰ și **Răzban Ioan** (49 ani) din **Ineu**, cu 2,8‰.

*** Beke Piroska**, din **Pecica**, care în calitate de barman la A. F. „EMI", a vândut băuturi alcoolice cu lipsă la măsurătoare.

METEO

Vremea va fi rece. Cerul va fi variabil. Vântul va sufla în general slab. Noaptea și dimineața, local se va semnala ceață în zonele joase.

Temperaturi maxime: 0 la 3°C; **Temperaturi minime**: -7 la -4°C.

Meteorolog, PETRU DĂNUȚ

Au plecat dintre noi

Chilba Traian (1961), Macovei Eva Persida (1940), Știube Sofia (1928), Butaș Adrian (1924), Duș Maria (1907), Alb Ioan (1929), Balaci Martian (1949), Popovici Elena (1920), Cintean Ștefan (1928), Dehelean Petru (1928), Adoc Eva (1929).

CINEMATOGRAFE

Dacia: Unde dai și unde crapă (SUA) 9,30; 11,45; 14; 16,30; 19

Mureșul: Misiune imposibilă 2 (SUA) 10; 12; 14; 16; 18

Arta: Plăcinta americană (SUA) 15; 17; 19

Sala mică: Al 6-lea simț (SUA) 15,30; 18

UTILITARE

PIEȚE, TÂRGURI

Astăzi este zi de piață la Pâncota, Beliu, Buteni, Șiclău, Macea, Vânători, Pecica, Șiria. Tot astăzi se desfășoară târguri săptămânale la Beliu și Buteni.

Mâine, joi este zi de târg săptămânal la Curtici, Nădlac, Sebiș, Cermei, Săvârșin, Secusigiu, Zerind.

FARMACII DE SERVICIU

Farmaciile „**Sinapis**", B-dul Revoluției, nr. 88, lângă Noul Stil, telefon 282369, „**Noua Farmacie**", str. Andrei Șaguna, nr. 15, telefon 948 sunt de serviciu cu program non-stop.

URGENȚE STOMATOLOGICE

Cabinetul de pe str. Crișan (în spate la Gionelli) are program non-stop. Telefon: 253794. Cabinetul din B-dul Revoluției nr. 62, ap. 17, între orele 9,00-19,00. Telefon: 256665.

HRISTOS SE NAȘTE, DOMNUL COBOARĂ...

• Ieri, PS Timotei Seviciu, episcopul Aradului, a fost oaspetele Liceului Textil

În cinstea Nașterii Mântuitorului, elevii Liceului Textil din Arad au pregătit un spectacol de colinde binecuvântat de episcopul Aradului dr. Timotei Seviciu, însoțit de preacucernicia sa pr. vicar Bupte Iacob.

Într-o atmosferă de sărbătoare, prof. Doina Stoica, director și prof. Adina Avacovici, director adjunct au deschis manifestarea pregătită cu multă dragoste de către profesorii Cristina Cizmaș, Doina Codrean, Floarea Ivașcu, Mihaela Bocăniciu și Maria Sinaci.

Pe lângă dascălii liceului, au participat și cadrele didactice pensionate care au predat pe vremuri la această școală de tradiție.

Liceul a fost colindat și de către elevii Seminarului Teologic Ortodox din Arad, coordonați de pr. prof. Pavel Teodor.

O manifestare din suflet, adusă ca prinos Nașterii Domnului.

Foto și text: ONORIU FELEA

Despre iubire, fără cuvinte, în „Toujours l'amour" - ieri, pentru a treia oară la Arad

Dan Puric pare să își fi găsit un adevărat prieten în publicul arădean, căruia i-a oferit ieri seara, pentru a treia oară și cu același succes, spectacolul **„Toujours l'amour"**, în care regizorul Dan Puric joacă alături de soția sa, actrița Carmen Ungureanu.

„Plimbat" prin 17 țări, din SUA până în Siberia, premiat la festivaluri internaționale, apreciat de publicul de aiurea, „Toujours l'amour" nu a avut ocazia de a călători decât în condiții improvizate prin țara românească. Spectacolul prezentat ieri, pe scena Teatrului de Stat, a mai fost jucat în teatrul din Oradea, va fi pe scenele teatrelor din Iași și Constanța, în cadrul unui turneu inițiat de **Fundația enciclopedică „Amza Pellea"**. La conferința de presă care a precedat spectacolul, președintele fundației, Ilarian Ștefănescu ne-a dezvăluit câteva din proiectele culturale ale fundației, promițând că mari producții de teatru ca „Iluzia comică" sau „Regina Mamă" nu vor ocoli Aradul. În demersul său, dl. Ștefănescu și-a găsit un partener financiar pe măsură - compania **Loteria Română** care are deja o tradiție a investițiilor în faptul cultural de valoare. Ar fi prea puțin să spunem că apreciem efortul de impresariat al Fundației susamintite, atâta vreme cât efortul este dublat de eficiență și de profesionalism. Sunt calități rareori întâlnite în lansarea produselor culturale din ultimii ani.

CĂTĂLINA LATU

Foto: ONORIU FELEA

Vine vacanța de iarnă!

De mâine, 21 decembrie 2000, elevii și profesorii intră în vacanță, până în 8 ianuarie 2001. Urmează încă trei săptămâni de școală, până la vacanța intersemestrială, care va începe în 27 ianuarie 2001. Le urăm dascălilor, părinților și elevilor „Sărbători fericite" și „La mulți ani"!

La Gurahonț BALUL CRĂCIUNULUI

Luni, 25 decembrie a.c., la Căminul Cultural din Gurahonț va avea loc „Balul Crăciunului". Programul va fi susținut de formația „Doina Crișului" și solistul Ionel Morar.

Cursuri

Casa de Cultură a Municipiului Arad, anunță înscrieri la următoarele cursuri: dactilografie și lucrări de secretariat, lb. italiană, lb. germană, lb. engleză. Înscrierile se fac zilnic, la sediul instituției din str. Gh. Lazăr nr. 1, între orele 9-13. Informații la telefon 211.918.

Deținuții îl așteaptă pe Moș Crăciun

Odată cu venirea Crăciunului, la Penitenciarul Arad vor fi derulate mai multe manifestări în spiritul acestei sărbători. Astfel, cu sprijinul Misiunii Creștine Pentru Închisori România, a Serviciului Umanitar pentru Penitenciare filiala Banat, al Episcopiei Aradului și a altor organizații și persoane fizice, se vor asigura deținuților care nu mai au legături cu familiile, pachete cu alimente. În zilele de Crăciun vor avea loc slujbe religioase și meniul deținuților va fi îmbunătățit. Toți vor putea primi câte un pachet suplimentar de până la cinci kilograme de alimente, la care se pot adăuga sucuri, fructe și legume, în greutate de până la 20 de kilograme.

A. BUGARIU

„Simpozionul vârstnicilor"

Liga județeană a Pensionarilor organizează mâine, 21 decembrie a. c., de la ora 10,00, la Casa Armatei, un simpozion al vârstnicilor cu tema „Solidaritatea pensionarilor și întrajutorarea lor - mijloace eficiente de luptă și acțiune împotriva nedreptăților sociale și recâștigarea dreptului legitim la un trai decent și demn."

Sunt invitați să participe reprezentanți ai administrației locale, partidelor politice, instituțiile de bază din municipiu.

Se vor prezenta referate pe următoarele teme: „Problemele prezente și de perspectivă ale vârstnicilor"; „Probleme locale ale pensionarilor" etc.

S. AMBRUȘ

Echipa de serviciu
IOAN TULEU
- secretar de redacție.
Bianca Felea, Adela Homorăceanu, Ioan Leac, Dina Rujan, Ramona Vidulescu
– tehnoredactare computerizată.
Lucian Baltă, Anca Ilugariu, Doina Jurcă, Aurica Telcian
– corectură.

CURSUL VALUTAR*

– VALORI ÎNREGISTRATE IERI, 19 DECEMBRIE 2000

Denumirea valutei	BNR	BCR		BRD		Banca Transilvania		Banca Agricolă		Bursa neagră	
		C	V	C	V	C	V	C	V	C	V
Dolar	25632	25570	25780	25430	25830	25500	25800	25600	26250	25500	25700
Marca	11670	11489	11938	11555	11930	11600	11800	11600	11850	11600	11900

DARURI DE CRĂCIUN

De Crăciun Nimeni nu e singur

„Nu faptele mari sunt bine plăcute lui Dumnezeu, ci dragostea mare cu care se fac" - spunea Sf. Vasile cel Mare. Cu acest mesaj în suflet, elevii clasei a VI-a B de la Școala Specială Arad au pornit la colindat. Au trecut pe la colegii, dascălii și personalul administrativ al școlii, bătând apoi la ușile unor creștini cu dar și inimă: West Bank, Ziridava, cofetăriile Casata și Libelula, florăria și coafura de pe str. Eminescu, Cerbul Albastru, Poiana Moților. Au colindat apoi sediul PDSR, Primăria, Facultatea de Teologie și Restaurantul Mc. Donald's.

Nu au fost uitați nici cei năpăstuiți de soartă, de la Azilul de Bătrâni, cărora, pe lângă fructe și dulciuri, copiii le-au adus un strop de lumină în suflet.

D. D.

PSDR-izarea lui Moș Crăciun

100 de copii de la Grădinița cu program prelungit UTA au primit pachete cu dulciuri de la un Moș Crăciun politic. Acțiunea a fost organizată de tinerii din PSDR și s-a dorit a fi o bucurie pentru cei mici. (N.R. Oare numai o bucurie pentru cei mici nu și oarece propagandă de partid?!)

T.M.

De la copii pentru copii

O parte dintre elevii de la Grupul Școlar de Industrie Alimentară au pus mâna de la mână și din banii adunați au cumpărat dulciuri pe care preotul de la Catedrala Veche le împarte unui număr de 50 de copii ai străzii. Acțiunea elevilor a fost susținută de directorul instituției, prof. Zenovia Pozdăre și prof. Voichița Lixandru.

T.M.

Ieri GREVĂ SPONTANĂ LA SPITALUL MUNICIPAL

În cursul dimineții de ieri, la Spitalul Municipal s-a iscat o grevă spontană a infirmierelor, care cereau al 13-lea salar, diferențele de salar neprimite din luna mai și cadouri pentru copii. Cele aproximativ 50 de cadre nemulțumite afirmau că sindicatul nu le reprezintă interesele, deși ele plătesc cotizațiile. Dl. **Adrian Orz**, liderul de sindicat a afirmat: „Oamenii nu au de ce să fie îngrijorați, deoarece în zilele următoare vor primi avansul mărit. În urmă cu o zi s-a împărțit bugetul de la Casa Națională de Asigurări de Sănătate urmând ca astăzi sau mâine să ajungă banii la noi. În ceea ce privește cadourile, marile fabrici au un fond constituit pentru așa ceva, noi însă nu."

Referitor la această situație, dl. **Mircea Țăndrău**, dir. adj., a precizat: „La ora actuală fila de buget este încă la Casa de Asigurări. Dar cadrele noastre vor primi banii până în 22 decembrie. Este vorba despre avansul care reprezintă 80% din salariul lunar. Săptămâna trecută au primit decontarea. Niciodată nu s-a întâmplat ca oamenii noștri să rămână înaintea sărbătorilor doar cu decontarea. Iar avansul se plătește între 20 și 25 ale lunii. Astăzi suntem abia în 19 (n.n. ieri)".

„În privința diferențelor de salariu, acestea s-au achitat pe parcursul lunilor precedente, la evaluare. Despre al 13-lea salariu nu putem spune nimic deocamdată. Dar trebuie să ne gândim și la funcționalitatea spitalului. În cazul în care avem facturi neachitate și nu avem medicamente și mâncare spitalul ar putea fi închis iar cadrele și-ar pierde locul de muncă. Trebuie să avem în vedere toate aspectele problemei", a declarat d-na Delia Bonca, lidera sindicatului „Sanitas".

M. MICAN

MAGAZIN DE OBIECTE RELIGIOASE

În curtea Bisericii Minoriților a fost deschis un magazin de obiecte religioase, cărți de rugăciune, icoane, rozare, literatură cu temă religioasă, calendare, cărți poștale, felicitări. „Am considerat că este nevoie de un asemenea magazin chiar în incinta bisericii. Există oameni care sunt interesați cu adevărat de problemele sufletului. Deschiderea acestui punct a constituit pentru mine o modalitate de slujire a lui Dumnezeu", a precizat d-na **Ildiko Cozma**, realizatorul acestui proiect.

M. M.

PE SCURT - DE LA GARDIENII PUBLICI!

În ultima săptămână, gardienii publici au aplicat mai multe sancțiuni contravenționale. Astfel:

● cu amenzi cuprinse între 80.000 și 400.000 lei au fost amendați: **Nescovici Maria** din Arad pentru împiedicarea gardienilor publici de a-și desfășura serviciul;

Nescovici Vasile din Arad - pentru refuz de legitimare, după ce a fost surprins traversând pe spațiul verde, **Soneru Gheorghe** din Sibiu - pentru acte de cerșetorie în intersecția UTA.

● Pentru traversarea pe spațiul verde a mai fost sancționată și **Tiuncei Liliana.**

● **Lăcătuș Monica Nela** a fost surprinsă comercializând pantofi și haine vechi în parcarea „Fortuna" fără să dețină chitanță pentru ocuparea domeniului public.

Tot în această perioadă a fost depistat și predat Centrului de plasament în regim de urgență minorul **Garbea Gheorghe** din jud. Mehedinți.

M. M.

ACCIDENT GRAV LA BÂRZAVA

Zilele trecute, pe raza localității Bârzava, autotrenul condus de **Kovalik Iaroslav** (cetățean slovac) a izbit în plin o căruță care circula nesemnalizată. În urma impactului, a fost accidentat grav căruțașul **Munteanu Ion** din localitatea Monoroștia.

B. O.

MASURI PRIVATIVE DE LIBERTATE

Au fost identificați și cercetați în stare de reținere, arest preventiv sau încarcerați, numiții:

● **Ungureanu Valentin** (24 ani) din **Petrila**, care a sustras de la diferite persoane fizice mai multe bunuri, în valoare de 5.000.000 lei.

● **Zaha Vasile** (28 ani) din **Grăniceri**, care are de executat un mandat de un an închisoare, pentru furt.

● **Crețu Gheorghe** (22 ani) din **Sighetu Marmației**, județul Maramureș, care are de executat opt zile închisoare contravențională.

PE ȘOSELE

Poliția Rutieră a reținut zilele acestea cinci certificate de înmatriculare a vehiculelor - pentru diferite defecțiuni tehnice. Au fost aplicate 85 de amenzi, în valoare de peste 11,1 milioane lei. Opt permise de conducere au fost reținute, două dintre acestea pentru conducere sub influența băuturilor alcoolice. Este vorba de numiții: **Păcurar Vasile** (cu auto AR-05-DVD) și **Tensa Mihai-Florin** (AR-29-FDV), ambii din Arad. Precizăm că numitului **Sorin Mut** (34 ani) i s-a reținut zilele trecute permisul de conducere pentru neacordarea priorității.

B. O.

VOLKSWAGEN - MAI APROAPE DE ARĂDENI

Aseară, în localul fostei cofetării „Tineretului" din Arad a fost inaugurat un modern magazin al S. C. Quark Motors, dealer pentru județul Arad al cunoscutei firme Volkswagen. La festivitatea inaugurării au participat Ovidiu Nilă, prefectul județului Arad, Doru Popa, primarul municipiului, reprezentanți ai unor importante societăți comerciale și instituții din Arad, ziariști. De astăzi vizitatorii pot admira, iar cei interesați cumpăra atât noile modele Volkswagen Passat și Volkswagen Golf cât și o largă gamă de autoturisme și autoutilitare purtând sigla cunoscutului producător german de autovehicule.

După Timișoara și Oradea, Aradul este al treilea oraș din vestul țării unde Wolkswagen a deschis o reprezentanță.

M. C.

Ieri seară

SNP PETROM A DECIS SCUMPIREA BENZINEI ȘI A MOTORINEI

SNP Petrom a decis, aseară, majorarea prețurilor de referință a benzinei, la 13.400 lei/litru, și motorinei, la 12.000 lei/litru, începînd de azi, a declarat Paul Gheorghiu, președintele interimar al Patronatului Benzinarilor Particulari, la sfîrșitul întîlnirii de marți cu conducerea societății.

Actualele prețuri erau de 12.900 de lei litrul de benzină premium și 10.500 de lei litrul de motorină.

Gheorghiu a precizat că benzinarii privați nu vor mai recurge la alte manifestări de protest pînă la instalarea noului Guvern.

Conducerea Petrom s-a întîlnit cu reprezentanții benzinarilor particulari, care au solicitat societății practicarea de prețuri nediscriminatorii la poarta rafinăriilor pentru toți operatorii, de stat sau privați.

Benzinarii particulari au manifestat luni, în București, organizînd un marș la care au participat circa 250 de autocisterne de mare tonaj. Delegații ale benzinarilor au discutat cu conducerea Petrom și cu o echipă de consilieri ai premierului Mugur Isărescu.

ADRIAN NĂSTASE VA DEPUNE VINERI, LA PARLAMENT, PROGRAMUL DE GUVERNARE

Premierul desemnat de PDSR, Adrian Năstase, a declarat că programul de guvernare va fi depus la Parlament vineri, astfel încît în data de 29 decembrie să fie dezbătut cu ocazia învestirii noului Guvern.

Năstase a spus că, în noua organigramă a Guvernului, nici o agenție guvernamentală nu va fi subordonată direct primului-ministru.

Adrian Năstase a anunțat o parte dintre secretarii de stat desemnați de PDSR. Astfel, Cristian Diaconescu va fi secretar de stat în MAE la relații bilaterale, la Ministerul Justiției vor fi secretari de stat Costache Ivanov Alexe și Cristina Luzescu, iar la Ministerul Agriculturii, Gheorghe Lupu.

La Ministerul Turismului, Alin Burcea (de la Agenția de turism Paralela 45) va fi secretar de stat, iar Penciu Anghel - secretar general al ministerului, în Ministerul Educației și Cercetării vor fi secretari de stat Elena Zamfir (de la Asociația Națională de Asistență Socială) și Radu Damian.

Ion Antonescu (de la Agenția de Turism Marshall) va fi secretar de stat în Ministerul Culturii și Cultelor, iar la Oficiul Național al Cinematografiei - Decebal Niculescu.

PDSR ÎL VA NÚMI PE FLORIN GEORGESCU LA CONDUCEREA BNR

PDSR îl va numi pe Florin Georgescu la conducerea BNR, în locul lui Mugur Isărescu, a declarat, marți, premierul desemnat de PDSR Adrian Năstase, precizînd că PDSR face această modificare deoarece nu dorește ca Banca Națională să fie o instituție politică. "Mi se pare anormal ca cineva numit de PNȚCD la conducerea BNR și propus de PNȚCD drept candidat la Președinție, și care a condus un guvern al coaliției să mai conducă o bancă", a spus Năstase. El a precizat că Florin Georgescu își va da demisia din PDSR pentru a-și ocupa locul la BNR.

Năstase a mai spus că PDSR nu consideră că trebuie schimbată neapărat conducerea BCR. "Nu trebuie să dăm sentimentul că zona bancară este suprapolitizată", a spus Năstase, adăugînd că un guvern trebuie să aibă o coordonare politică cu sistemul bancar, dar acest lucru nu înseamnă că vor fi luate imediat decizii pentru "a da pe cineva afară".

Prim-ministrul în exercițiu, Mugur Isărescu, a afirmat, marți, în cadrul unei reuniuni a Clubului Presei Economice, că după terminarea mandatului de șef al Guvernului se va întoarce în funcția de guvernator al Băncii Naționale a României. "Legea mă obligă să merg la BNR, de unde am fost suspendat", a spus Isărescu. El nu a dorit să comenteze declarațiile din ultima vreme ale PDSR, referitoare la numirea unor noi persoane la conducerea BNR, considerînd că acestea sunt de natură politică.

Sprijiniți de senatorul de Arad, Dorel Constantin Onaca

CEI 12 MARINARI DE PE NAVA ARDEAL S-AU ÎNTORS ÎN ȚARĂ

Cei 12 marinari de pe nava Ardeal, arestată de aproape un an și jumătate în portul Mongla din Bangladesh, au sosit, marți, în țară, în jurul orei 17.00, pe Aeroportul Otopeni.

Starea sănătății acestora este bună, conform controlului efectuat de serviciul sanitar de frontieră, care a stabilit că nu există nici un risc epidemiologic. Marinarii au fost transportați de la aeroport la Spitalul de Urgență Floreasca, pentru a li se recolta probe de sînge, în vederea unor analize amănunțite.

Emanuel Angheluș, șeful echipajului de pe nava Ardeal, a declarat că marinarii practic au fugit din portul Mongla, călătorind fără documente și fiind reținuți de mai multe ori pe parcursul drumului spre casă.

MIERCURI, 20 DECEMBRIE 2000

TVR 1
7,00 Telematinal
8,00 Jurnalul de dimineață
9,00 Jurnal regional
9,40 Practic TV
10,30 TVR Cluj-Napoca
11,25 TVR Iași
12,20 TVR Timișoara
13,10 Povești imorale - rel.
14,00 Jurnalul de prânz
14,15 CiberFan
14,30 TVR Craiova
15,30 Între noi, frații! - s.
16,00 Panorama
17,30 Încurcături în familie - s.
18,00 Români pentru mileniul trei
18,10 Impas în doi
19,00 Predanii
19,10 Avanpremieră * Știri
19,15 Pasiuni - s.
20,00 Jurnal * Meteo
20,40 Sport
20,45 Talk-show politic
21,45 Justițiarii - s.
22,45 Furtuna secolului - horror, SUA, 1999
0,15 Jurnalul de noapte
0,35 Capodopere clasice

TVR 2
7,00 Tip-top, mini-top
7,35 S Club 7 la Miami - rel.
8,05 Desene animate
8,35 Toți, împreună
9,35 Zile care au uimit lumea
9,50 Pragul de sus
11,20 Blestemul pământului - rel.
13,15 Cronici votive
13,45 Zile care au uimit lumea
14,00 Desene animate
14,45 Femeia ispititoare - s.
15,30 Veni, video, vici!
15,45 Știri
15,50 Să mori din dragoste - s.
16,40 Din goana trenului
17,10 Mit și istorie
17,40 Familia și legea - s.
18,30 Telejurnal TVR 2
19,00 Cinci pentru natiune
20,45 S Club 7 la Miami - s.
21,15 Pe muchie de cuțit
22,40 Știri
22,45 Știri bancare și bursiere
22,50 Portrete ale nevinovăției - thriller, SUA, 1996
0,10 TVM. Mesager

PRO TV
7,00 Bună dimineața!
10,00 Tânăr și neliniștit - rel.
11,00 Pensacola - forța de elită - rel.
12,00 Tom Show - s.
12,20 Greystoke: Legenda lui Tarzan - aventuri, SUA, 1984
14,15 Fitz - s.
15,05 Expertul - s. rel.
16,00 Tânăr și neliniștit - s.
16,55 Jocuri magice
17,00 Știrile Pro TV
17,40 Sens unic
17,45 Teo
18,45 Pro TV te ascultă ce vezi * Vremea
18,50 Dăruiești și câștigi!
19,00 Știrile Pro TV
20,00 Furia - thriller, SUA, 1998
21,55 Știrile Pro TV
22,00 Chestiunea zilei
23,45 Omul care aduce cartea
23,50 PRO TV te ascultă ce vezi
0,00 X și Zero
0,05 Știrile Pro TV
0,25 Profit
0,30 Seinfeld - s.
1,15 Pensacola - forța de elită - s.

TV ACASĂ
7,00 Știrile de Acasă
7,40 Acasă la bunica
7,50 Căsuța poveștilor
8,00 Miracolul iubirii - rel.
9,00 Dragoste și putere - rel.
9,25 Fiorella - rel.
10,30 Luisa Fernanda - rel.
11,20 Iubire fără limite - rel.
12,15 Dragoste nebună - rel.
13,05 La casa de vis
13,40 Miracol pe strada 34 - rel.
15,30 Înger sălbatic - s.
16,20 Desene animate
16,30 Miracolul iubirii - s.
17,25 Acasă la români
17,30 Dragoste și putere - s.
17,55 Știrea zilei
18,00 Fiorella - s.
18,50 Acasă la bunica
19,00 Iubire fără limite - s.
19,55 Desene animate
20,00 Știrile de Acasă
20,40 Dragoste nebună - s.
21,40 Luisa Fernanda - s

ANTENA 1
7,00 Observator
8,00 'Neața
11,00 Meditațiile Ritei - dramă, SUA, 1983
13,00 Știri
13,15 Dragostea învinge - s.
14,00 Doamna Winterbourne - rel.
16,00 Zile din viața noastră - s.
17,00 Știri
17,15 Vouă. Divertisment
17,20 Te voi iubi mereu - s.
19,00 Observator
19,55 Vouă. Divertisment
20,00 Ziua judecății - aventuri, SUA, 1994
22,00 Marius Tucă Show
23,00 Observator
23,25 Vouă. Divertisment
23,30 Noaptea târziu cu Mircea Badea

PRIMA TV
7,00 Milagros - rel.
8,00 Prima Mix!
15,00 Milagros - s.
15,55 Clip Art
16,00 Motor - rel.
16,30 Exploziv - rel.
17,00 Detectivi de elită - s.
18,00 Focus
19,00 Real TV
19,30 Impact
19,55 Caricatura zilei
20,00 Uite cine vorbește acum - com., SUA
21,45 Caricatura zilei
21,50 Cronica cârcotașului
22,00 Focus
22,30 Stil
23,30 Impact - rel.
0,00 Detectivi de elită - rel.
0,55 Clip Art
1,00 Focus - rel.

TELE 7 ABC
7,00 Bună dimineața, România
10,00 Cutia muzicală
10,30 Vedete la taifas
11,00 Dați vina pe Corina!
11,50 Gura lumii - rel.
12,00 Concert
13,00 Ora unu a venit
13,15 Lumea misterelor
14,15 24 din 24 - rel.
14,45 Derrick - s.
16,00 Post Meridian
17,00 Dați vina pe Corina!
18,00 Clubul microbiștilor
19,00 Telejurnal
19,30 Țara noastră
19,40 Gura lumii
19,50 Cartea de citire
20,00 La ordinea zilei
22,00 Reporter Tele 7
23,15 Viața noastră cea de toate zilele
1,00 Ora unu a venit
1,05 Post Meridian

TV ARAD
7,00 Știri TVA - rel.
7,30 Mileniul trei - rel.
8,00 'Neața
11,00 Meditațiile Ritei - dramă, Anglia
13,00 Știrile amiezii
13,15 Dragostea învinge - s.
14,00 Doamna Winterbourne - rel.
16,00 Zile din viața noastră - s.
17,00 Știri
17,15 „Vouă"
17,20 Divertisment
18,00 Emisiune în limba bulgară
18,30 Știri TVA
19,00 Observator
19,55 „Vouă"
20,00 Ziua judecății - aventuri, SUA, 1998
22,00 Marius Tucă Show
23,00 Știri TVA
În continuare program identic cu Antena 1

TV INTERSAT
8,25 Deschiderea programului
8,30 Cafeaua de dimineață
9,30 Trei destine - s.
10,15 Preciosa - s.
11,00 Știrile Intersat
12,00 Îndrăgostitele - f.
13,30 Radical Power - s.
14,00 Cavaleri și războinici - s.
15,00 Emisiune în limba sârbă - rel.
15,30 Underdog Show - d. a.
16,00 Adrenalina - rel.
17,00 Provocarea naturii
17,30 Comorile lumii
17,45 Obiectiv economic
18,00 Avanpremiera știrilor Intersat
18,02 Umbre
18,15 Știrile Intersat
19,00 Trei destine - s.
20,00 Trei ceasuri rele
21,00 Preciosa - s.
22,00 Durata unei clipe - film
23,30 Știrile Intersat

HBO
10,00 A doua șansă - dragoste, SUA, 1998
12,00 Regii banilor - dramă, SUA, 1998
13,45 Vampirii - horror, SUA, 1998
15,30 Contracronometru - thriller, SUA, 1999
17,45 Totul despre sex - s.
18,15 Kafka - dramă, Franța, 1991
20,00 Visuri de glorie - dramă, SUA, 1996
22,00 Stargate SG-1 - s.
22,45 Arahnofobia - horror, SUA, 1990
0,30 În absența binelui - acțiune, SUA, 1999

ATOMIC TV
7,00 Selector
10,25 Reactor - rel.
10,30 Selector - muzică pe bandă rulantă
11,00 Atomix - rel.
14,00 Interactiv
15,30 Proaspete și fierbinți
15,55 Reactor
16,00 Rockada - rel.
17,00 Selector
19,00 Atomix
21,55 Reactor
22,00 Atomic Café
22,30 Selector
23,00 Metropolis
0,00 Insomnia

RADIO ARAD & RADIO CONTACT (99,1 MHZ)
6,00 Lupta cu somnul; 8,00 Bună dimineața, Arad!; 10,00 Tovarășii mei; 12,00 Pulsul zilei; 14,00 Radiomagazin Deutsche Welle; 15,00 Contact FM; 17,00 Întâlnirea de miercuri; 18,00 Radiomagazin Radio France International; 19,00 Bună seara, Arad!; 20,00 Ce și pentru cine?; 21,00 Seară de Seară; 22,00 Fair play; 24,00 La ceas de blues în delfinariu; 1,00 Contact FM.

RADIO PRO FM (92,1 MHz)
1,00-2,00 FABRICAT ÎN ROMÂNIA; 2,00-3,00 TONOMATUL PRO FM cu Cristi Dicianu; **0,00-5,00 MUZICĂ**; 5,00-5,30 Buletin de știri la fiecare sfert de oră; **5,30-8,00 PRO FM PÂNĂ LA UNU; 7,00-10,00 PRO FM PÂNĂ LA UNU; 10,00-13,00 PRO FM PÂNĂ LA UNU; 13,00-14,00 13-14 cu ANDREI; 14,00-17,00 PROTIM PRO FM; 17,00-19,00 ARBEMA PREMIUM MUSIC; 19,00-22,00 ASCULTĂ-ȚI MUZICA; 22,00-23,00 PRO FM EXPLORER** cu Mihai Gurei; **23,00-1,00 RONDUL DE NOAPTE** cu Răzvan Exarhu.

RADIO TIMIȘOARA
6,00 Ceasurile dimineții; 8,00 Muzică populară cu dedicații; 9,00 Cânt din suflet; 10,00 De zece ori România; 11,00 Gramofon; 12,00 Miez de zi la polul vest; 13,00 Emisiune în limba germană; 14,00 Emisiune în limba maghiară; 15,00 Emisiune în limba sârbă; 16,00 Radio cocktail; 18,00 Actualitatea radio; 18,10 Bilet de voie; 19,00 Radiojurnal; 19,15 Bilet de voie; 20,05 Călătorie în lumea poveștilor; 20,15 Autohton pop rock; 21,00 Curierul de seară. Știri: 6,00; 7,55; 9,00; 11,00; 12,50; 17,00; 20,00; 21,00; 21.55.

RADIO SEBIȘ
6,00 Matinal 21
9,00 Tu alegi!
10,00 Cafeaua de zece
12,00 Secvența 21
14,00 La porțile dorului
15,00 Magazin 21
17,00 Lentila de contact
18,00 La mulți ani! - dedicații muzicale
19,00 Expresul de seară
22,00 Club 21
0,00 92,1 Insomnii

„MI-E AȘA DE DRAGĂ VIAȚA, CĂ AȘ MURI CU EA DE GÂT!"

● Le Pernod, unul dintre personajele piesei de teatru „Acolo, departe" (jucată și pe scena Teatrului de Stat Arad - Le Pernod fiind interpretat magistral de către regretatul Alex. Fierăscu) exclama: „Mi-e așa de dragă viața, că aș muri cu ea de gât!" Parafrazând, ăm putea spune că politicienii români exclamă „mi-e așa de dragă puterea, că aș muri cu ea de gât!" Desigur, fiecare înțelege „puterea" conform propriilor performanțe sau, cum zicea celebrul Murphy, conform propriei incompetențe. Un șef de echipă peste zece salahori zice că fără el nu poate exista dezvoltare și bună funcționare a întreprinderii, un colector de bani de la bișnițari spune că el este „cel mai tare din „parcare", iar un oarecare secretar de stat crede că fără el nu ar mai exista civilizație și progres. Sigur, fiecare încearcă să salte pe treapta următoare. Merge și el la „plesneală", dacă îi iese, bine, dacă nu, nu e nici o problemă, esențial este să se mențină la acel nivel de „putere" definitoriu pentru el.

Tableta zilei

● În sfârșit, am ajuns să avem doar cinci partide parlamentare, „sita" fiind mult mai deasă decât s-au așteptat cei mai mulți. Au rămas pe dinafară o droaie de personalități arhicunoscute. Un calcul simplu ne-ar îndemna să credem că în perioada următoare se vor înregistra o serie de fuziuni prin absorbție, în scopul ca liderii unor partide să nu rămână fără obiectul muncii. Numai că tocmai aici intervine acel nivel de percepție a „puterii". Pentru mulți, a fi „la putere" înseamnă să fie președinți de partide. Nu contează cât de minuscul este partidul, contează că individul vrea să rămână președinte de partid, pentru că în acel partid el taie și spânzură. „Doamne, cât e de deștept!", se entuziasmează câțiva proști când aud vobind un individ mai „răsărit". Pe ei nu i-ai putea convinge nici în ruptul capului că Bill Clinton ar conduce mai bine partidul decât respectivul. Individul nici nu vrea altceva decât să fie considerat cel mai bun. Este ca în fotbal: o vedetă care și-a trăit traiul și și-a mâncă mălaiul la o echipă de divizie națională se transferă la o echipă de divizie inferioară, devenind „tartorele" la clubul respectiv. El face echipa, el schimbă conducerea, el este „il principale", cu toate că un puștan din echipa respectivă poate să-i „înnoade" picioarele la orice oră. Dacă vrea să devină titular, puștanul este repezit de către „il principale": „Te pui cu mine, mă, mucosule?"

Ne-am bucurat că rezultatele alegerilor generale vor reduce drastic numărul partidelor de pe eșichierul românesc. Nu cred că va fi așa. Rămân încă destui indivizi care vor să rămână pe palierul de „putere" definitoriu. Patru ani vor deplânge soarta bietei „țărișoare" care nu este condusă de către cine trebuie, adică de către ei. Vor face tot felul de matrapazlâcuri pentru a da impresia de virilitate a partidului și pentru a plăti chiria, încălzirea, apa. Poate și telefonul, care deja a devenit un lux. Toate acestea, numai pentru ca după patru ani să meargă iarăși la „plesneală", la alegeri. Dacă iese figura, bine, dacă nu, iarăși bine, important este ca individul să rămână la „putere"...

„O țară tristă, plină de humor!"

SIMION TODOCA

„VREM O SCHIMBARE DE SUBSTANȚĂ, NU UNA DE FAȚADĂ"

Interviu cu Bogdan Pițigoi, membru al BIC PNȚCD

– În calitate de președinte la nivel național al TUNȚ-CD, sunteți unul dintre cei cinci membri ai Biroului Interimar de Conducere al PNȚCD, însărcinat cu pregătirea Congresului din 19-21 ianuarie 2001. Ce schimbări veți propune la Congres?

– PNȚCD este un partid de tradiție, care are în spate o întreagă istorie. Din păcate, datorită schimbărilor doctrinare la nivel european, PNȚCD nu se mai poate limita la nucleul dur, care nu mai este în pas cu modernismul. De aceea se impun schimbări, numai că acestea trebuie făcute cu maximă chibzuință, pentru că nu vrem o schimbare de fațadă, dictată de rezultatele în alegeri, ci una de substanță.

– Mulți se pronunță pentru schimbarea denumirii partidului. Ar fi aceasta o schimbare de fațadă sau una de substanță?

– Personal, cred că schimbarea denumirii partidului se impune, însă nu acum, ci mai târziu. Nu trebuie să îndepărtăm nucleul dur pe care s-a bazat formarea partidului, ci să îi adăugăm elemente moderne, de natură să aducă segmente noi. Cea mai importantă sarcină este tocmai armonizarea acestor segmente, dacă vreți, orchestrarea lor.

– Sunt de acord cu „orchestrarea", dar credeți că un Diaconescu mai poate fi „dirijorul"?

– Dl. Diaconescu nu va mai candida pentru funcția de președinte. Sunt convins că la Congres delegații vor da dovadă de maturitate și vor ști să-l aleagă pe cel mai bun „dirijor", cum spuneți, pe cel care cunoaște perfect principiile de bază ale PNȚCD dar, în același timp este perfect ancorat în modernismul politic european.

– Credeți că mai este posibilă revenirea PNȚCD la ponderea pe care a avut-o?

– Cred că este absolută nevoie de un partid care să reprezinte creștin-democrația. Vrând-nevrând, cei care doresc ca acel partid să existe, însă nu doar meteoric, ci constant, trebuie să recunoască faptul că nucleul acestui partid trebuie să fie PNȚCD. Evident, așa cum am spus, un PNȚCD care a suferit schimbări de substanță.

– În cadrul Biroului Interimar de Conducere răspundeți de organizațiile speciale ale PNȚCD, adică organizațiile de femei, elevi, studenți, chiar și muncitori. Ar fi desființarea acestor organizații speciale o schimbare benefică?

– În nici un caz nu aș pleda pentru desființarea lor, ci pentru modernizarea lor și aplicarea unui regulament de organizare și funcționare perfecționat. Existența acestor organizații speciale este benefică pentru orice partid, întrucât permite fiecărui membru să se exprime în cadrul său natural, în segmentul propriu, pe care îl cunoaște, ale cărui interese le poate promova. Este, dacă vreți, un fel de „diviziune a muncii", absolut necesară.

– Totuși, până acum aceste organizații speciale au fost folosite ca mase de manevră, de multe ori cu rezultate catastrofale pentru partidul care le-a dat naștere. Pur și simplu, niște „tânci cu caș la gură", care habar nu au cu ce se mănâncă politica au determinat căderea unor oameni cu greutate, oameni care au făcut pușcărie sau au muncit ani și ani pentru partid. Nu mă refer doar la PNȚCD, este o realitate pe care și alte partide au simțit-o pe pielea lor.

– Aveți perfectă dreptate, dar această țară poate fi ușor înlăturată prin - așa cum am spus deja - organizarea și funcționarea pe baza unor regulamente extrem de clare și de stricte.

SIMION TODOCA

Eugen Vancu se va retrage din PNȚCD

Eugen Vancu, membru în Comitetul Județean al PNȚCD, a anunțat că va demisiona din partid. Domnul **Vancu** nu a dorit să precizeze, deocamdată, care sunt motivele pentru care se va retrage din partid, dar a promis că va face acest lucru cu altă ocazie.

Cosmin Galu, purtător de cuvânt al PNȚCD, a declarat, fără să se refere direct la **Eugen Vancu**, că **„suntem într-un moment în care toți cei care ținem la principiile creștin-democrației trebuie să dăm dovadă de maturitate în momentul reconstrucției partidului. Orgoliile, lamentările pentru funcții și oameni nu-și mai au locul. Cine înțelege că trebuie să construim și nu să distrugem, este binevenit, cine nu, poate să plece."**

F. GHENDER

Titus Ghiorghiof nu a obținut comisia pe care și-o dorea

● **Titus Ghiorghiof (PNL) va face parte din comisia juridică a Camerei Deputaților, iar Dan Ionescu (PD) din comisia pentru sănătate și familie**

● După ce, în legislatura trecută **Titus Ghiorghiof** a făcut parte din comisia pentru industrie și comerț a Camerei Deputaților, grupul parlamentar PNLa hotărât ca Ghiorghiof să facă parte, în această legislatură, din comisia juridică. Aceasta se datorează faptului că în grupul parlamentar PNL se găseau doar trei juriști de profesie și era necesar ca PNL să aibă profesioniști în această comisie. **Ghiorghiof** ne-a declarat: **„comisia juridică este cea mai grea comisie a Camerei Deputaților".** Titus Ghiorghiof va continua să lucreze la proiectele legislative depuse la comisia pentru industrie și comerț, dacă guvernul și le însușește și le consideră necesare.

● Dan Ionescu, deputat PD de Arad, va activa în viitoarea legislatură în comisia pentru sănătate și familie. Deși formațiunea profesională de economist l-ar recomanda mai degrabă pentru o comisie cu profil economic sau financiar, **Dan Ionescu** este mulțumit de comisia în care va lucra pentru că, ne-a declarat dânsul, **„este un domeniu apropiat de profilul social-democrat al partidului din care fac parte".**

F. GHENDER

Programul manifestărilor organizate în județul Arad cu ocazia comemorării a 11 ani de la Revoluția din Decembrie 1989 în zilele de 21-22-23 decembrie

21 decembrie 2000:

ora 7,39 - Orologerie - depunere jerbe de flori la placa comemorativă

ora 8,00-8,30 .- S. C. ARIS S. A. - depunere jerbe de flori la placa comemorativă

ora 9,00 - **Biserica Eroilor Martiri** - Piața UTA - depunere jerbe de flori

ora 18,00 - Comemorare la **Monumentul Eroilor Martiri din Piața Revoluției**

- aprindere lumânări, candele

- slujbă religioasă

22 decembrie 2000:

ora 10,00 - Depuneri co- de flori la **Monumentul din Piața Revoluției**

- jbă religioasă

11,30 - Depuneri coroane de flori la **Monumentul din fața Inspectoratului de Poliție**

ora 12,30 - Depuneri coroane de flori la **Monumentul de la Garnizoana ARAD**

ora 13,00 - Depuneri coroane de flori la **Troița din Cartierul Aurel Vlaicu**

ora 18,00 - Program de colinzi în Piața Revoluției susținut de formații și soliști din județ

23 Decembrie 2000:

ora 12,00 - Depuneri coroane de flori la Monumentul lui Toth Șandor

ora 18,00 - Program de colinzi și concert pop-rock în Piața Revoluției.

O UTOPIE: „PROGRAMUL ROMÂNESC" ...

(Urmare din pagina 1)

De cele mai multe ori, FMI impune restricții în domeniul social. În speță, să nu crească prea mult salariile, sau pensiile sau orice înlesnire cu caracter financiar. Și asta se întâmplă pentru că economia țărilor în curs de dezvoltare nu funcționează competitiv și profitual, ceea ce înseamnă că din economie mai greu se scot banii pentru a fi returnați celor care i-au împrumutat. Și atunci, aproape singura sursă de venit o constituie salariile.

Altfel spus, orice mărire de salarii sau pensii este privită negativ de către FMI și sunt cunoscute reacțiile acestei instituții ori de câte ori guvernul, presat de sindicate promite sau mărește salariile unor categorii de cetățeni. FMI cere la modul indirect, așadar, populației să strângă cureaua.

Precum CDR în '96, PDSR a promis în campania electorală oamenilor săraci că o să-i scoată din mizerie dacă va ajunge la guvernare. Mai greu va fi pentru guvernul pedeserist să găsească și resursele care să aducă bani în bugetul național pentru creșterea salariilor și a pensiilor. O creștere care, așa după cum spuneam, nu e privită cu ochi buni de FMI și BM.

Pe de altă parte, Adrian Năstase vorbește despre ***„un program românesc"*** de dezvoltare. În subsidiar, prin ***„program românesc"***, d-l A. Năstase își încordează bicepșii naționali și lasă a se înțelege că FMI și BM nu o să-și bage nasul în programul pe care PDSR îl propune pentru guvernare în următorii patru ani. Or, se știe că FMI impune condiții tuturor și n-o să facă excepție de dragul lui Năstase. FMI are reguli prea precise și, după cum se știe, Occidentul în general nu-și încalcă principiile de dragul nimănui. Nu există sentimente, ci interese. Iar cine nu știe acest lucru e mai bine să se lase de politică.

Dl. A. Năstase, prim-ministrul noului guvern mizează pe speculații politice care s-ar putea să nu-i impresioneze pe experții FMI. Când se bate cu cărămizile în pieptu-i de aramă și când vorbește de un „program (neaoș) românesc", premierul încearcă să exploateze o situație politică reală. Și anume. Ofensiva PRM și a lui Vadim Tudor a pus în alertă la modul destul de serios democrațiile occidentale. Nu s-a terminat bine problema iugoslavă, cu Miloșevici în ipostază de actor totalitarist, și apare la orizont o problemă românească cu Vadim Tudor în postură de Miloșevici. Ce-i drept, situația s-a rezolvat momentan, Vadim a fost trecut pe linie moartă într-un fel, dar dumnealui stă la colț și pândește. Pentru că dacă situația din țară nu se redresează, dacă săracii cârora li s-a promis o viață mai bună vor fi la fel de muritori de foame, porția de răbdare românească fiind pe sfârșite, ar fi posibile revolte sociale, situația ar fi scăpată de sub control, iar Vadim ar putea să profite de o asemenea stare de lucruri și gata cu democrația, vine Vadim cu totalitarismul.

Pentru ca toate acestea să nu se întâmple, guvernul Năstase ar trebui lăsat să guverneze după ***„un program românesc"***. Și știm noi din experiențele trecute ce înseamnă un program românesc: privatizare pe sponci, creștere de salarii fără acoperire în economie, o bucată de pâine în plus obținută prin tiparnița de bani (cu inflația de rigoare) ș.a.m.d. Iar FMI ar trebui să accepte toate acestea de frica lui Vadim totalitaristul. Ba, mai mult, ca să nu se ajungă la tiparniță, FMI și BM ar trebui să acorde României niște împrumuturi pentru ca PDSR să-și poată onora promisiunile. Și, precum în guvernarea trecută a PDSR, vom împrumuta bani care nu vor merge în dezvoltarea economică, ci în stomacurile goale ale românilor.

Mi-aș dori foarte mult ca A. Năstase să nu mizeze pe un astfel de scenariu, pentru că este unul sinucigaș. Mai sper că ***„programul românesc"*** nu ne va duce cu gândul la economia autarhică pe care Ceaușescu a încercat s-o făurească în România socialistă. Nici măcar îndemnul liberal ***„prin noi înșine"*** nu mai este valabil decât în parte. Și anume în partea care presupune muncă, seriozitate, organizare și mai puțină distracție. În rest, România trebuie să intre în contextul globalizării și să țină pasul cu acest fenomen mondial.

Mă îndoiesc că Occidentul va ceda din rigoare (mai ales când e vorba de bani) dacă i se va pune în față sperietoarea Vadim. Deocamdată, A. Năstase vrea să pară hotărât în toate privințele. Numai că socoteala de la București - unde prim-ministrul poate face tot felul de afirmații mai mult sau mai puțin interesante - nu se potrivește cu cea de la Bruxelles, unde nu A. Năstase face jocurile. Și s-ar putea ca A. Năstase să nu facă totuși acel program românesc, sau, eventual, chiar dacă îl face la București, să-l schimbe într-atât încât la înapoiere să-i zică program olandez, belgian sau francez sau pur și simplu programul FMI. Dacă e sincer.

Oricum, nu cred că A. Năstase va conduce după ***„un program românesc"*** și mai cred că vor trece destui ani până un guvern român va conduce după un program românesc.

UN TÂNĂR RECENT IEȘIT DIN PUȘCĂRIE, CONDAMNAT LA INDIFERENȚA SOCIETĂȚII

Ani grei de pușcărie

Pentru **Adrian Crișan** soarta nu a fost prea generoasă; încă de la naștere el a fost abandonat în stradă, făcând cunoștință cu orfelinatul și mai târziu cu doi părinți adoptivi.

Copilăria este singura etapă relativ frumoasă din viață pe care și-o amintește Adrian. Coșmarul a început la 18 ani și jumătate când, din prea multe lipsuri a căzut în tentația furtului. A urmat prima condamnare și, atunci când trebuia să-și desăvârșească educația, Adrian a intrat la „pârnaie". Aici, altă lume, alt anturaj, alte direcții de orientare. După ce iese din Penitenciar, își găsește părinții decedați și casa... întabulată pe numele surorii vitrege. Fără prea multe alternative și prins într-un anturaj dubios, calcă din nou strâmb, „înfundând" pentru a doua oară pușcăria.

Viață grea în dosul gratiilor...

„Lumea spune că e bine la pușcărie, dar se înșeală amarnic cine crede acest lucru", ne mărturisea **Adrian Crișan**.

Nu e ușor să fii privat de libertate, să stai tot timpul „la ordin", să suporți uneori răutățile și agresiunile colegilor. Sunt binecunoscute corecțiile fizice și violurile din penitenciare. Sigur, Adrian a evitat să discute despre acest subiect... Pentru el nici nu mai era chiar așa de grea viața la „răcoare" întrucât îi cunoștea bine pe mulți dintre veteranii care fac legea. **„În Penitenciar tot ăia îs'. Mai rar apare câte o noutate..."**, ne confirmă Adrian.

Trecând peste faptul că există și indivizi irecuperabili, sunt mulți care odată ieșiți din pușcărie vor să-și schimbe viața. Dar, e greu și pentru un tânăr cu facultate să găsească un loc de muncă și o casă darmite pentru un fost pușcăriaș...

În gară, printre „boscheți"

La 33 de ani, Adrian Crișan privește cu luciditate și tristețe în urmă și face bilanțul: **„N-am familie, n-am copii, mi-am trăit aproape toată tinerețea în pușcărie. Nu am reușit să realizez nimic. Gustul libertății l-am simțit doar în copilărie. Am ambiția să termin cu toate astea. Drumul pe care am fost, era plin de gropi și mărăcini. Am fost pe această „cărare" și nu mi-a plăcut. Acum sunt hotărât să o apuc pe un alt drum."** (De admirat - **dacă este sinceră** - schimbarea totală de optică și perspectivă). Toate bune și frumoase până când te izbești de realitatea crudă a străzii: Adrian doarme de câteva luni în gară și lucrează „cu ora" pe unde apucă. Nu este un mod de trai tocmai plăcut - cot la cot cu boschetarii...

A ajuns să-și dea foc de disperare...

În gară viața nu e deloc ușoară. Trecând peste frigul și foamea pe care numai cine le-a îndurat cu adevărat știe să le aprecieze vitregia corect, mai există un factor permanent de stres - dacă se fură ceva în gară, Adrian e primul căutat de Poliție pentru că e recidivist. **„Trăiesc tot timpul cu spaima că m-aș putea întoarce oricând la pușcărie. Organizația de adventiști S.U.P. (n.r. - Serviciul umanitar pentru Penitenciar) nu m-a ajutat cu nimic, chiar dacă mi-au promis că fac acest lucru. Ce rol au ei? Doar să țină ora de religie neoprotestantă în Penitenciar?"**, se întreba nedumerit **Adrian**.

Ajuns într-o situație disperată, Adrian Crișan a vrut să-și dea foc în fața Primăriei, după ce și-a turnat motorină pe haine. El nu dorea decât o audiență... A doua zi, în urma semnalelor din mass-media a fost primit în audiență și a primit din partea Serviciului social al Primăriei... o masă pe zi. Acum nu își mai dorește decât un pat, un acoperiș deasupra capului și mâncare. Pentru toate acestea e dispus să muncească. **„Nu vreau să fur sau să dau în cap la nimeni. Vreau doar să muncesc cinstit."**

„După ce am apelat la o televiziune națională care se laudă că ajută pe toată lumea - și nu mi-au dat nici o importanță, apelez la ziarul „Adevărul" să mă ajute cu un articol", a încheiat Adrian cu speranță în glas.

După ce a cunoscut ce înseamnă să îți pierzi independența, libertatea și uneori chiar și demnitatea Adrian mai cere să i se ofere o șansă, un loc de muncă...

OLIMPIU BULZAN
Foto: ALEXANDRU MARIANUȚ

P.S. Cine îi poate oferi un loc de muncă lui Adrian este rugat să sune la 094-987422, unde va răspunde un intermediar.

„AM FOST CUMINȚI, MOȘ CRĂCIUN!"...

- Însemnări -

... De fapt, nici nu se putea să fi fost altfel decât cuminți, căci așa sunt toți copiii în preajma lui ... Moș Crăciun. Nu-i așa? Eh! Au încercat unii să susțină contrariul, dar n-au avut succes! Și, din câte am aflat, acesta a și fost, de altfel, principalul motiv pentru care în urmă cu ceva vreme - tocmai pentru ca bătrânul Moș să fie primit cum se cade - au fost realizate lucrări de reamenajare și igienizare, au mai fost aduși niște combustibili pentru încălzire, iar recent s-au mai-investit vreo 3 milioane de lei din care s-au procurat un casetofon, cărți și casete cu povești, jucării, multe dulciuri, ca să nu mai amintim și de dotarea cu (deocamdată) cele 3 calculatoare.

Vai, dar ne-am luat cu vorba fără a nota unde s-au petrecut și se petrec toate acestea... O facem acum: la Grădinița P.P. nr. 25 Arad (de la fosta „Fermă IRATOȘU) și la Școala generală cu clasele I-IV simultane tot de-acolo, ambele instituții școlare fiind patronate și de S.C. „DARIMEX-AGROPRODEX" Arad. La sfârșitul săptămânii trecute - după ani și ani de zile de nefirească absență - Moș Crăciun - „moșu' bun!" a venit și la copiii care frecventează cele două instituții, moment la care au asistat numeroși părinți și reprezentanții firmei arădene amintite, în fapt - „MOȘ CRĂCIUNUL" mult așteptat. Prin poezii și colinde, sub directa și atenta pregătire și îndrumare a doamnelor educatoare (suplinitoare!) RODICA PANDA și ANCA STÖCKL precum și a doamnei învățătoare MELINDA PELOK, micii „artiști" au adus - așa cum s-au priceput - calde mulțumiri pentru suprizele deosebit de plăcute și binevenite oferite de conducerea S.C. „DARIMEX-AGROPRODEX" în prejma sărbătorilor ce vor veni - Sfântul Crăciun, precum și cumpăna dintre ani, secole și milenii. Ba, i-au promis lui Moș Crăciun că vor rămâne ... tot cum au fost, adică cuminți și - ascultători. Se putea, atunci, oare, ca Moșu' să nu plece mulțumit și la alți copii?

CONSTANTIN SIMION

CÂT COSTĂ POMUL DE CRĂCIUN?

În aceste zile rafturile magazinelor și mesele din piețe abundă de varietatea cromatică a globulețelor, jucăriilor, clopoțeilor și a betelei expuse. Pentru a avea o imagine despre cât ne costă împodobitul unui brad de Crăciun, vom publica în continuare prețurile practicate în P-ța M. Viteazul ale unora dintre cele mai solicitate produse în această perioadă: lanțuri cu bile colorate - 50.000 lei/plic, beteală - 100.000 lei/3 m, 20.000 lei/2 m sau chiar 2.000 lei/1,5 m, fundițe - 50.000 lei/6 buc., ornamente cu lumânări - 40.000-180.000 lei, șirag de clopoței 75.000-180.000 lei, vârfuri de pom - 25.000-100.000 lei, globuri - 40.000-90.000 lei/6 buc., 8.500-11.500 lei/buc., instalații sub formă de moș Crăciun - 80.000 lei, instalații normale - 45.000 lei/100 becuri, 65.000 lei/140 becuri, 80.000/200 becuri, beculețe muzicale - 150.000 lei/cutie, inimioare din ciocolată - 2.000 lei/buc., saloane - 45.000-115.000 lei/kg.

M. M.
Foto: V. MUSCA

Post de radio la Sânleani

La Sânleani, în curând va lua ființă un post de radio. Denumirea acestuia va fi Radio C.N.M., după numele firmei de către care a fost înființat (Comunicații Naționale Mobile) și va putea fi ascultat pe frecvența 1602 Khz, pe unde medii și cu acoperire zonală.

După cum ne-a informat **dl. Gheorghe Drăgan** - director al acestui post de radio, sediul este deja construit în proporție de 70%. Urmează să se mai facă împământarea și ridicarea pilonului.

Până în momentul de față această investiție a costat aproximativ 2,5 miliarde de lei. Se speră că acest post de radio va începe emiterea după sărbători.

Va prezenta programe diverse, multe informații, foarte multă muzică veche. Nu vor lipsi programele interactive, de muzică populară și emisiunile spirituale.

NADIA BODRAN

La Vinga

PREGĂTIRI PENTRU SĂRBĂTORILE DE IARNĂ

La fel ca în fiecare an, Primăria Vinga se pregătește pentru sărbătorile de iarnă. Astfel, în comună au fost amplasate ghirlande cu beculețe de toate culorile și un brad în fața primăriei.

După cum ne-a declarat dl. primar **Gavril Sârca**, prin hotărârea Consiliului Local, copiii din școli și grădinițe vor primi cadouri de Crăciun în valoare de zece milioane de lei.

N. BODRAN

La Liceul „Vasile Goldiș"

SPECTACOL DE BINEFACERE

Zilele acestea sălile de spectacole abundă de manifestări dedicate Sfintei Sărbători a Crăciunului. O astfel de acțiune a avut loc zilele trecute în organizarea Liceului „Vasile Goldiș", „Serbarea pomului de Crăciun" s-a desfășurat la Casa Armatei având ca principal scop strângerea de fonduri în ideea realizării unei acțiuni caritabile care se va desfășura astăzi la Azilul de bătrâni din Arad. Au asistat elevi, părinți, rude sau prieteni ai „micilor artiști" care au evoluat în acest spectacol. Un merit desebit în realizarea acestei manifestări l-a avut d-na director adjunct **DOINA CHETA**. Dânsa a ținut să mulțumească profesorilor care au contribuit la realizarea acestei acțiuni: **Rus Cornea, Iudit Rusandra, Diana Bodrogeanu, Ioana Zoriti, Flavița Pârvu, Ștefănuț Lucian, Gabriel Iazbinschi, Rodica Lazăr și Anca Oarcea.**

O. BULZAN
Foto: AL. MARIANUȚ

TĂIATUL PORCULUI

Tradiția spune că porcul se taie numai în ziua de Ignat, adică în 20 decembrie, dimineața în zori. Altfel indiferent cât îl mai ține gospodarul în cocină nu se mai îngrașă. Se crede că

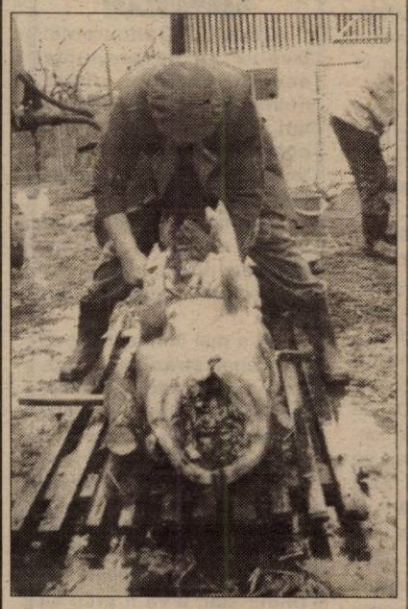

omul care nu are porc gras de Crăciun și cuțit în vremea pepenilor nu a cunoscut fericirea. Tot tradiția populară spune că în ziua de Ignat e musai să vezi sânge. La tăierea porcului se cântă „Ignat, Ignat, porc umflat". Se zice că în noaptea de dinaintea Ignatului porcul visează cuțitul cu care va fi înjunghiat sau că are la gât mărgele roșii. La tăiatul porcului milosii n-au ce căuta, pentru că porcul moare greu și carnea lui nu mai e bună. Ca să nu se strice „sămânța porcului", gospodina casei înmoaie un smoc de păr din coada porcului și îl pune la păstrare. Cu sângele lui se face semnul crucii pe fruntea copiilor, ca să fie sănătoși. După ce a fost tăiat capul porcului se cântărește, iar trupul trebuie să fie de zece ori mai greu. Când porcul este complet negru, se adună sângele într-o strachină cu mei. După ce se usucă, femeia aprinde meiul și afumă cu el copiii, ca să-i scape de sperietură. Untura de la porcul negru este bună pentru farmece.

Se povestește din bătrâni că pe vremea când nu se știa de sticlă, vezica urinară a porcului se folosea ca „ochi" de geam. Cu zeci de ani în urmă vezica porcului umplută cu aer era mingea de fotbal a celor mici. Există și alte superstiții potrivit cărora cel care mănâncă coada porcului e codaș la școală, la serviciu, după caz, iar cine mănâncă vârful limbii e certăreț.

Astăzi, în gospodăriile de la țară, oamenii încep să taie porcii din primele zile ale lunii decembrie. Există chiar orășeni care își cumpără și taie porc. Alții mai „subțiri" la pungă, îl taie de pe ... listă.

● TREI SACRIFICAȚI

Familia Selegean Ștefan din Felnac a tăiat de curând trei porci: de 125, 135, respectiv de 170 kilograme. În familie a devenit un obicei ca fiul Nicolae, să înjunghie porcii. În timp ce animalul își dă ultima suflare, o parte din sânge este adunat pentru sângerete. Porcul este apoi „îmbrăcat" în paie și urmează operațiunea de pârlire. Mai nou, se recurge și la o pârlire secundară, de finisare, cu gaz. Apoi porcul este spălat din abundență cu apă caldă, cu peria de rădăcină și se „rade" cu cuțitul pentru îndepărtarea unui strat de piele. Măcelarul, Ștefan Selegean și-a luat rolul în primire: a tăiat capul animalului, l-a despicat, a înlăturat viscerele și organele din abdomen și, cu ajutorul unei barde secționează șira spinării. Ulterior, cele două carcase de porc sunt tranșate pe sortimente: slănină, șuncă, costiță, cotlet.

Din cei trei porci, s-au pregătit pentru saramură opt șunci, patru table de slănină, picioarele, și parțial bucăți din cap. După șase săptămâni preparatele se spală, se zvântă, se pun la fum și astfel se pot păstra până toamna. Ce-a mai rămas se împarte pe categorii: slănina se taie bucăți și se topește. Carnea se macină și se folosește la prepararea cârnatului. Organele, capul și șoricii se pun la fiert pentru mezeluri: tobă (șfarcă), caltaboș și sângerete.

An de an, cu o zi înainte de tăiarea porcilor, familia Selegean sacrifică și un vițel iar carnea o folosesc la prepararea cârnatului și a unui salam special.

În familia Selegean se sacrifică în medie câte un porc la trei luni iar vara, peste 100 de păsări. Niciodată Cornelia Selegean nu gătește în oale mai mici de opt litri: în casă sunt cinci guri de hrănit și în mod frecvent au și oameni la lucru.

● LA „PROASPĂTĂ"

Cea mai în etate membră a familiei, Marina Selegean, în vârstă de 73 de ani, își amintește că în vremea tinereții la „proaspătă" (pomana porcului) veneau câte zece persoane, pe lângă membrii familiei: vecini, rudenii. La prânz se mânca supă de găină, carne fiartă cu sos și tocană de porc iar seara, sarmale, friptură (carne și cârnat) asortate cu compot și murături. Nu lipseau niciodată de la desert gogoșii (crovnele). Fiecare invitat la proaspătă

primea la plecare un pachet cu friptură, sarmale și gogoși. De obicei, cina se prelungea până la miezul nopții, la un pahar de vorbă, de vin, la povești și colinde.

Mai nou, meniul de la prânz a fost înlocuit cu ciorbă și papricaș scăzut. În general la cina porcului participă doar membrii familiei, într-un cadru mult mai sobru, mai restrâns.

La vânătoare

Ocolul Silvic Săvârșin are specific vânătoresc. În zonă se vânează cerb, căprior și în special mistreț. De la șeful Ocolului Silvic Săvârșin, ing. **Aurel Dragoș**, aflăm că în ocolul pe care îl conduce tot vânatul este contractat de vânători străini, cu preponderență germani. „Pentru ei vânătoarea e în egală măsură sport, plăcere și pasiune". Sunt grupuri de vânători care vin periodic „pentru că aici sunt mulțumiți de condiții, de organizare și de vânătoarea în sine."

Sezoanele de vânătoare sunt iunie-octombrie, pentru căprior, septembrie-decembrie, pentru cerb; mistrețul se vânează la pândă, începând din luna august, iar la goană, din octombrie. La pândă, vânătorii vânează individual, iar la goană, ajutați de câini, gonași și pădurari.

● Distracție cinegetică pe mărci

Străinii care vin la vânătoare în zona Săvârșin plătesc o taxă de organizare a vânătorii de 300 DM/zi. Separat se plătește vânatul împușcat, în funcție de specie și trofeu: pentru un purcel de mistreț, 200 DM iar pentru o scroafă, 400 DM. Carnea de vânat este transportată la „Frigorifer" Arad. Nemții sunt interesați doar de trofee: colții, de la mistreți și coarnele de la cerb și căprior. Trofeele românești, susține inginerul Dragoș, „sunt foarte valoroase și participă la expoziții internaționale. Piesele de la vieri mistreț și de la cerb carpatin recoltate de pe cele patru fonduri de vânătoare ale Ocolului Silvic Săvârșin - Slatina de Mureș, Troaș, Săvârșin și Petriș - au obținut medalii de aur la astfel de expoziții."

● Trofee de aur

În urmă cu trei săptămâni, 15 vânători germani însoțiți de un compatriot, specialist de la o revistă de vânătoare au poposit la Săvârșin, la vânătoare, timp de patru zile. Au împușcat 42 de mistreți și au plecat cu trofee de aur.

Șeful Ocolului și tehnicianul Căpălnășan Fănică i-au însoțit pe oaspeții nemți la vânătoare.

● Tablou de vânătoare

La sfârșitul fiecărei partide se face un tablou de vânătoare, în inima pădurii: între două focuri se așează vânatul împușcat în ziua respectivă, în timp ce vânătorii dau semnale vânătorești, specifice pentru fiecare specie de vânat împușcat. Inclusiv locurile participanților la vânătoare sunt distincte: într-o parte stau gonașii, în alta organizatorii și al treilea grup îl formează vânătorii însoțiți de câini. În numele vânătorilor ia cuvântul regele vânătorii din acea zi.

Persoana desemnată ca rege al vânătorii este cea care a obținut cele mai bune rezultate la vânătoare în ziua respectivă (valoarea trofeelor sau numărul de piese).

Anual Săvârșinul este căutat de trei-patru grupuri de vânători străini la goană și cinci vânători individuali la pândă.

● O problemă actuală - braconajul

Gazdele trăiesc din plin viața de om al pădurii. Vânătoarea este partea plăcută a meseriei. În extrasezon și nu numai, braconajul crează probleme deosebite. Recurg la această ilegalitate în special persoanele sărace din satele izolate care folosesc pentru vânat laturi, câini și chiar arme clandestine.

Anul trecut, în zona Troaș au fost prinși trei braconieri cu permis de armă, iar din zona Petriș-Roșia poliția a confiscat 11 arme clandestine confecționate artizanal.

Ambulanță ultra performantă - decor pentru garaj

De șase luni, în garajul Centrului de Sănătate din Săvârșin zace o ambulanță ultraperformantă, primită prin programul PHARE. Primarul localității, Ioan Frățilă, spune că ambulanța ruginește nefolosită din cauza birocrației.

Inițial, Direcția de Sănătate Publică a aprobat patru posturi de șoferi pentru mașina cu pricina. Ulterior, organigrama s-a redus cu două posturi. Dar decât deloc, și acestea din urmă au fost bineprimite. Casa de Asigurări Sociale de Sănătate (CASS) a fost de acord, cel puțin teoretic, să finanțeze cele două posturi. De la teorie la practică a trecut ceva timp. Deocamdată, CASS nu a virat nici un ban pentru plata șoferilor și fiecare demers al primarului Frățilă se lovește de uși închise.

Ambulanța este absolut necesară în toată zona estică a județului: Petriș, Bata, Bârzava. Un caz care confirmă necesitatea punerii în funcțiune a ambulanței este unul tragic: la Cuiaș o persoană a decedat în așteptarea unei ambulanțe care sosea tocmai de la Arad. Atâta timp cât ambulanța există, cât posturile de șofer au fost scoase la concurs, nu vedem de ce această mașină nu se poate transforma într-una funcțională. Nu e nevoie decât de un dram de înțelegere pentru persoane care locuiesc la distanță de 100 de kilometri de Arad, dar care, la rândul lor, se mai și îmbolnăvesc. Primarul Frățilă a bătut deja pe la porțile instituțiilor care ar fi putut decide în privința funcționalității ambulanței și în final așteaptă „să se instaureze noul Guvern care să-i mature pe iresponsabilii din sistemul sanitar."

Ciorapi de lână

Eva Olariu a rămas văduvă în urmă cu șapte ani. Locuiește la Secusigiu și, la cei 67 de ani, este foarte activă. Cât ține sezonul cald, de dimineața până seara, își găsește ocupație în grădină. În zilele de iarnă are timp să povestească cu vecinele. Când se întunecă, intră în casă, deschide televizorul și se-apucă de tricotat șosete de lână și sfetăre. În ultima vreme i-au rămas doar resturi de lână pe care nu știa cum să le folosească. Nepotul Nicu i-a sugerat să-i împletească șosete pentru viitorul sau viitorii lui copii. Chiar dacă Nicu nu e căsătorit încă, bunica sa a dat curs sugestiei.

Până acum a împletit opt perechi. Pentru primii patru ani, șosetele strănepoților sunt pregătite.

300 DE MOLIZI PENTRU ZONA SĂVÂRȘIN

Anual, în preajma sărbătorilor de iarnă, Ocolul Silvic Săvârșin pune în vânzare pomi de iarnă (molizi). În medie, în fiecare sezon se vând 300 de pomi.

Prețul diferă, în funcție de mărime. Sunt solicitați molizi cu înălțimi între 1,5 - 3 m care costă între 20.000 și 60.000 lei. În cazul în care sunt solicitări pentru biserici, cămine de bătrâni sau spitale, Consiliul director al Direcției Silvice aprobă sponsorizări.

Ing. Aurel Dragoș, șeful Ocolului Silvic Săvârșin, preciza că după 1990 cererea de pomi de iarnă a scăzut la aproape jumătate față de anii precedenți.

Ocolul Silvic Săvârșin are plantații speciale pentru pomi de iarnă. Perioada de creștere a unui molid care ne îmbracă locuința în verde și răspândește miros de rășină este de șapte ani.

Pagină realizată de
TEODORA MATICA

La Astra Vagoane Călători

COMENZILE EXISTENTE ASIGURĂ ANGAJAȚILOR SARBATORI LINIȘTITE

◆ Societatea are de recuperat 3 milioane de dolari de la Ministerul Transporturilor ◆ Deocamdată nu se pune problema disponibilizării ◆ Copiii angajaților vor avea, de Crăciun, cadouri consistente

În primăvară, societatea Astra Vagoane Călători a fost cumpărată de Xedox Exim SRL din Arad, după multe încercări ale FPS-ului de a-și vinde pachetul de acțiuni. Privatizarea, considerată dubioasă, a fost contestată până și de ministrul transporturilor de atunci, Traian Băsescu. S-a spus că prețul de achiziție - circa 9 miliarde de lei - e prea mic pentru o societate de interes național. Însă legea privatizării permite reducerea prețului de pornire. Xedox a profitat de acest lucru și a adjudecat pachetul de 76,70% din acțiuni. S-a făcut mult scandal, cum că un SRL cu un capital de câteva milioane de lei a cumpărat Astra Vagoane Călători, singura fabrică din țară producătoare de vagoane de călători, dar nu s-a întâmplat nimic.

La câteva luni de la schimbarea proprietarului, mai precis de la trecerea de la stat la privat, intervine o nouă modificare în structura acționariatului. Acționarul principal, cu 51% din acțiuni, devine un SRL din București, Tristar. Xedox rămâne astfel cu un pachet de 25,70%. Directorul general al Xedox Exim, Francisc Mate, spune că doar în această formulă fabrica va ajunge pe linia de plutire.

„Dorința e ca în cel mai scurt timp societatea să iasă din situația în care se află", spune și Liviu Bobar, care a rămas administratorul Astrei-Călători. Contractul societății arădene cu firma franceză Alstom, pentru modernizarea a 100 de vagoane, este în derulare. De asemenea, la Astra - Călători se lucrează și pentru Metrorex. De lucru în fabrică este, și există posibilitatea îmbunătățirii situației, însă necazul cel mai mare e că societatea are de recuperat circa 3 milioane de dolari de la Ministerul Transporturilor.

La ora actuală, Astra-Vagoane Călători are 1022 de angajați și e posibil să se facă în continuare angajări. „Există contracte semnate, se lucrează și nu se pune problema disponibilizării. Asta e bine. Oamenii sunt mulțumiți pentru că, deocamdată au siguranța locului de muncă. În primul trimestru al anului viitor e posibil să negociem salariile, însă momentan nu avem ce să cerem", spune Traian Goglează, liderul sindicatului din societate.

Totuși, fiind în pragul sărbătorilor de iarnă, sindicatul a cerut conducerii să aloce niște bani pentru cadouri de Crăciun.

Pentru copiii angajaților Astrei Vagoane Călători, Moș Crăciun din acest an va fi foarte darnic. Valoarea unui pachet este de aproape jumătate de milion. „Valoarea totală pentru cadouri este de 300 de milioane de lei. Noi, sindicatul, ne-am zbătut pentru cadourile copiilor. Am discutat în două rânduri cu conducerea, iar patronul a fost înțelegător", adaugă liderul de sindicat.

GERLINDE KNAP

ARLEFRUCT LA A DOUA LICHIDARE

Firma arădeană a fost principalul producător de conserve de fructe și legume din județ. După 1990, asemenea celor mai multe unități din industria alimentară, Arlefruct a avut o evoluție descendentă. Cele mai multe motive au fost obiective. Cu toate acestea, activitatea nu s-a întrerupt nici o clipă, chiar dacă s-a diminuat la un sfert față de acum un deceniu.

Însă producția trebuia susținută financiar. De aceea, în perioada 1991-1993, ARLEFRUCT a luat niște credite. Banii nu au fost returnați la timp, ca atare în afară de dobânzi au început să se cumuleze și penalitățile. Banca Agricolă a înaintat o acțiune în instanță pentru recuperarea datoriilor pe care le avea ARLEFRUCT. Pe 14 decembrie 1999, Tribunalul Arad a declanșat procedura de lichidare judiciară, ridicând dreptul de administrare al conducerii societății.

A fost numită o societate lichidatoare, în persoana firmei Montavid Serv, cu sediul social în Oradea.

Au urmat alte procese, ajungându-se până la Curtea de Apel Timișoara, care în cele din urmă redă dreptul de administrare vechii conduceri.

Activitatea curentă a început să intre pe făgașul normal. Desigur a rămas de soluționat chestiunea datoriilor, dar „am început să plătim o parte din acestea", spune ing. Artemisa Melian și adaugă: „Chiar s-a întocmit un program de restructurare, prin care cred că s-ar fi găsit soluții la majoritatea problemelor cu care se confruntă societatea."

Cauza a ajuns din nou în instanță. Tribunalul Arad a decis declanșarea procedurii falimentului și numirea unui lichidator, în speță EUROCONSULT SRL.

Lichidatorul a concediat conducerea ARLEFRUCT și își face atribuțiile conferite de lege. Nu punem la îndoială buna credință a firmei EUROCONSULT. În fond, instanța a hotărât astfel.

Totuși problema se poate pune și din alt punct de vedere, al industriei alimentare românești. Care este în declin. Doar la Arad au dispărut: Avicola, Alfar, Araviascomb, Agrozootehnica Ceala. Or, de carne, ouă, legume și fructe conservate este nevoie. Sigur, se compensează din import. Este un fapt. Dar tot fapt rămâne și falimentul acestor unități și mulțimea de oameni fără muncă. Sigur, aceștia nu puteau fi ținuți, așa de dragul de a primi un salariu. Însă soluții s-ar fi putut găsi. Și pentru locurile de muncă, și implicit pentru o abundență de produse de acest gen la prețuri mai mici ca cele din oferta externă. Menționăm că Ministerul Agriculturii este acționar majoritar la ARLEFRUCT. Chiar nu se găsea un miliard de lei la acest nivel? Un miliard nu de aruncat pe fereastră, ci pentru a da o șansă pentru ARLEFRUCT. Căci această șansă exista...

G. CONSTANTINESCU

Dobânzile bancare în vigoare la 19.12.2000

Denumirea băncii	Suma minimă (lei)		Dobânda (% pe an)													
			Persoane fizice						Persoane juridice							
	Persoane fizice	Persoane juridice	la vedere	Pe termen de (luni)						la vedere	Pe termen de (luni)					
				1	2	3	6	9	12		1	2	3	6	9	12
BCR	*	25.000.000	10	35	-	36	37	38	39	10	35	-	36	37	38	39
BRD	500.000	5.000.000	9	33	34	35	37	39	43	9	30	30,5	31	31,5	32	32,5
B. Transilvania	300.000	25.000.000	9	36	-	37	37	38	38	9	34	-	35	36	37	36
BancPost	500.000	500.000	9	34	-	35	36	36	37	9	32	-	33	33	34	35
B. Agricolă	100.000	2.000.000	9	35	-	36	37	37	37	9	35	-	36	37	37	37
B. P. Aurora	1.000.000	10.000.000	10	36	-	44	46	42	45	10	35	-	38	40	39	42
B. P. Phoenix	500.000	500.000	10	38	-	39	40	-	41	10	38	-	39	40	-	41

Parteneriat Omniasig-SNP Petrom

Compania de asigurări Omniasig și Societatea Națională a Petrolului (SNP) Petrom au anunțat, marți, într-o conferință de presă, lansarea unui parteneriat cu privire la vînzarea polițelor de asigurare civilă auto obligatorie pentru anul 2001.

Parteneriatul Omniasig-Petrom presupune înființarea de standuri la stațiile de distribuție a carburanților auto aparținînd Petrom, unde agenții Omniasig vor oferi posibilitatea conducătorilor auto de a încheia asigurarea civilă auto obligatorie pentru anul 2001.

AL 13-LEA SALARIU, LA TABERELE ȘCOLARE

● *profitul din acest an: 800 de milioane de lei*

Consiliul de Administrație al Agenției Teritoriale a Taberelor și Turismului Școlar a aprobat, ieri, acordarea celui de-al 13-lea salariu pentru toți angajații permanenți. 13 oameni vor primi, astfel, de sărbători, echivalentul salariului de încadrare.

„Suntem printre puținele agenții din țară care ne permitem să facem acest lucru. Și asta datorită faptului că avem o cifră de afaceri de patru miliarde de lei și un profit în jur de 800 de milioane. Banii provin din venituri extrabugetare, obținute în principal din activități de turism școlar" - a precizat Ioan Stana, directorul instituției.

D. DUȚU

PANORAMIC ECONOMIC

PETROM-BENZINARI PARTICULARI

Consiliul Concurenței trebuie să se pronunțe asupra disputei dintre Petrom și benzinarii particulari, a declarat, luni, într-o conferință de presă, directorul general al SNP Petrom, Ion Popa.

- "Consiliul Concurenței trebuie să spună cine are dreptate, noi sau benzinarii particulari", a precizat Ion Popa.

El a mai afirmat că, sub presiunea străzii, este probabil ca, în foarte scurt timp, Consiliul de Administrație al societății să se întrunească și să se pronunțe asupra solicitărilor formulate de benzinarii particulari. "Ne va fi dificil să facem propuneri Consiliului de Administrație și cred că și consiliului, la rîndul său, îi va fi greu să hotărască ceva", a declarat directorul general al SNP.

Referindu-se la solicitările benzinarilor, de reducere a prețurilor la poarta rafinăriei și creșterea prețului cu amănuntul la pompă, Ion Popa consideră că acestea sunt "puțin exagerate". În plus, scoaterea stațiilor PECO din SNP s-ar încadra, potrivit directorului general, într-o tendință curentă manifestată în România, și anume "dacă un lucru merge bine, trebuie să vedem cum facem ca să-l distrugem". Pentru a-și rezolva problemele de aprovizionare, Ion Popa le-a sugerat benzinarilor să cumpere rafinăria de la Onești, care "este liberă".

BERD-TBI-OMNIASIG

Banca Europeană pentru Reconstrucție și Dezvoltare (BERD) a achiziționat, la începutul acestei luni, 23,5% din acțiunile TBI Holding (TBIH), acționarul majoritar al Omniasig.

BERD a plătit în numerar 9,5 milioane de dolari, sumă la care se adaugă și transferul către TBI Holding a 30% din capitalul Bulstrad, o companie bulgară de asigurări și pensii.

UNGARIA-PIB

Ritmul de creștere economică din Ungaria, care, în cea mai mare parte a anului, a fost unul dintre cele mai puternice din regiune, își va continua tendința descendentă în trimestrul al patrulea, transmite Reuters.

Potrivit unui raport realizat de analiștii economici, creșterea economică va fi mai redusă decît estimările inițiale, atît în 2000 cît și în 2001. Pentru 2001 datele revizuite indică o evoluție a PIB de 5,09%, în scădere cu 0,39 puncte procentuale față de previziunile din luna anterioară. Și pentru acest an, noile date arată o diminuare a ritmului de creștere economică de la 5,65% la 5,32%. Noile previziuni ale analiștilor intervin la puțin timp după publicarea rezultatelor oficiale privind valoarea PIB și a volumului de investiții pentru trimestrul al treilea al anului în curs.

Văzute și auzite la Gala Sportului 2000

„ADEVĂRUL" - SINGURUL COTIDIAN LOCAL PREMIAT!

▼ Conform tradiției și în acest an a avut loc Gala Sportului, organizată de Asociația Presei Sportive din România, împreună cu Bucharest Marriott Grand Hotel. Ceremonia de decernare a premiilor și trofeelor pentru cei mai buni jurnaliști sportivi, precum și a altor distincții speciale s-a desfășurat într-un cadru select, în „Champions-American Sport Bar and Retaurant" ▼ Cum gala a putut fi urmărită „live" la Prima TV nu vom insista pe premiile propriu-zise, cu o singură excepție. ▼ Este vorba de un premiu de excelență ce a fost acordat ziarului nostru. De fapt, „Adevărul" de Arad a fost singurul ziar din provincie premiat de A. P. S. și C. O. R. Un lucru cu care ne mândrim, semn că activitatea departamentului sport din cadrul ziarului „Adevărul" a fost una apreciată și acolo unde „bate ora exactă". Un premiu care ne onorează, dar care ne și obligă în același timp să păstrăm ștacheta ridicată și pe viitor. Imediat după primirea diplomei și a trofeului ***(vezi foto)*** au început să curgă felicitările. Primul a fost nea' „Biță" Stănculescu, „omul-enciclopedie" a baschetului românesc, cel cu care ziarul nostru a colaborat foarte bine întotdeauna. ▼ Apoi, colegii noștri de la „Gazeta Sporturilor", Sorin Mihailovici și Monica Dancu au ținut să se bucure pentru reușita noastră. ▼ Coleg de masă cu noi, distinsul jurnalist sportiv Mircea M. Ionescu, venit tocmai de peste Ocean, nu a ezitat să ne felicite și să ne ureze „la mai mare". ▼ Mari emoții a avut înaintea galei președintele APS, dl. Fântâneanu. Nu din cauza discursului, ce era firesc să-l țină, ci datorită lipsei trofeelor. ▼ Comandate special, superbele cupe trebuia să sosească la Hotelul Marriott la orele prânzului, dar au sosit cu doar cinci minute înainte de a se intra în direct, la Prima TV. Mai bine mai târziu, decât niciodată... ▼ Oricum, dl. Fântâneanu apucase deja să se scuze anticipat, dacă vor fi acordate doar diplomele, trofeele urmând a fi lăsate pe altă dată. Bine că nu a fost cazul. ▼ Mai puțin inspirați au fost prezentatorii galei: Cristina Teodorescu și Mihai Leu. Încă o dată s-a dovedit că nu înseamnă că poți fi și bun orator, dacă ai fost un mare campion. Precum în cazul lui Mihai Leu. ▼ Absent de la „Gala Sportului 2000", crainicul radio Dan Voicilă a fost până la urmă cel mai câștigat. A primit „cadou" de la prietenul său, Mircea M. Ionescu o excursie de două săptămâni la New York. ▼ Deloc „live" au cântat „Rebelele" ori „Vank", semn că se poartă „playback"-ul. ▼ Copiii din corul „Mini-Song" au cântat de-adevăratelea, dându-le „vedetelor" o palmă, fie ea și morală. Păcat că la mijlocul melodiei a doua, transmisia TV s-a frânt, brusc, că, deh, a expirat timpul alocat acestui eveniment. ▼ Apoi s-a lăsat cu un cocktail, prilej de mare bucurie pentru unii „condeieri" din București. Până am

așezat trofeul într-un colț al sălii pe o masă și am ajuns în jurul „bufetului suedez", am mai găsit niște felii de tort de fructe, ceva bucăți de cașcaval și câteva cănițe de budincă. Parcă era „invazia lăcustelor" pe mese. Unii nu mai aveau loc în farfurie și au început să îngrămădească bunătățurile prin genți sau chiar buzunare. ▼ Una peste alta, Gala Sportului 2000 a fost o reușită, dacă trecem cu vederea unele mici inexactități organizatorice. ▼ De-aici însă și până la terfelirea acestui eveniment de către o parte a presei nemulțumite că nu a luat un premiu ori altul, e o cale lungă și de neînțeles. ▼ Poate la anul le va veni și lor rândul. Puțină decență și fair-paly colegial nu ar strica. Să nu spunem altceva, cu anii de acasă ai unora...

DANIEL SCRIDON

Baschet feminin

ZECE DIN ZECE, DAR GREUL ABIA ACUM ÎNCEPE

● Gata! S-a tras cortina și peste turul Diviziei A de baschet feminin, ediția 2000/2001. Campioanele entitre au încheiat prima parte a sezonului în mod triumfal, obținând zece victorii din tot atâtea meciuri. ● Ultimele două succese au venit în decurs de doar trei zile, la finele unei deplasări lungi și istovitoare pe itinerarul: Arad-Galați-București-Arad. ● Mai întâi sâmbătă, în orașul de pe Dunăre, unde gazdele nu au putut face altceva decât să limiteze proporțiile dezastrului. Și încă ceva, să joace dur, nesportiv pe alocuri. A fost pentru prima oară în acest sezon când elevele antrenorului emerit George Mandache au trecut „granița" celor 100 de puncte înscrise... ● **„Bile albe"**: au jucat și punctat toate cele 10 jucătoare, iar primirea fetelor a fost una pe măsura valorii, crainicul sălii prezentându-le succint „cărțile de vizită". ● **„Bile negre"**: condițiile modeste de cazare și masă, lipsa apei calde de la hotel și sala improprie unei partide de primă divizie. ● După disputa de la Galați, echipa campioană s-a îmbarcat în autocarul condus de neobositul Sorinel cu destinația Hotel „Sport" din Complexul „Lia Manoliu" din Capitală. ● Duminică, fetele au efectuat un scurt antrenament de dezmorțire, iar după-amiaza au asistat la finala mică a C. E. de handbal feminin: România-Rusia. ● A doua zi, ICIM-ul a bifat o nouă victorie, în restanța cu Olimpia, la capătul unui meci prea încrâncenat pentru unul de final. ● Pe fondul unei evoluții mai puțin convingătoare a fetelor noastre și a arbitrajului scandalos a târgovișteanului Popescu, bucureștencele de la Olimpia au pus serioase probleme ICIM-ului... ● Și pe fond de oboseală, după o toamnă încărcată în evenimente baschetbalistice, jocul lui Nastor et company nu a prea mers. Din fericire, s-a găsit o „minte limpede", Andra Mandache, care a tras efectiv echipa după ea. Nu doar cele 24 de puncte reușite, ci și încrâncenarea și dorința ei de victorie le-au mai „montat" puțin și pe coechipiere. ● Din păcate, nervii lui Natașa Tretiak au cedat (normal, dacă patru din cele 5 faulturi comise nu au existat), ea fiind sancționată cu fault tehnic. Același lucru l-a pățit în ultimul minut și tehnicianul campioanelor pentru proteste. Mai mult, el a fost la un pas de a-și scoate echipa de pe teren, din cauza nesimțitului arbitru Popescu. ● **Apropo, d-le Stelian Văduva, poate vă gândiți să-l recuzați pe viitor pe acest așa-zis „cavaler" al fluierului. Chiar dacă nu ați fost la București, din motive obiective, credeți-ne pe cuvânt că și-a bătut joc de munca fetelor. Dacă nu-l suspendă noul președinte Marinescu poate îi puneți dvs., dle Văduva, interdicție de Arad. Cel puțin...** ● În rest, după 10 meciuri fără înfrângere, putem spune că greul abia acum începe. O știm și noi, dar și fetele, care au intrat oficial în vacanță. Până pe 4 ianuarie 2001, când va suna „adunarea"...

Foto: ȘTEFAN MATYAȘ

Așa cum în meciul cu Livas de la Arad, Andra Mandache (nr. 5 pe tricou) a fost „the best", așa s-a întâmplat și la jocul cu Olimpia

DANIEL SCRIDON

Clasament final tur Divizia A

1. B.C. ICIM Arad	**10**	**10**	**0**	**682-512**	**20**
2. Livas Tîrgoviște	10	8	2	775-542	18
3. Rapid Buc.	10	8	2	754-615	18
4. Sportul Stud.	10	7	3	809-663	17
5. Someșul Dej	10	5	5	661-680	15
6. Olimpia Buc.	10	5	5	679-711	15
7. „U" Cluj-Napoca	10	4	6	619-613	14
8. B. N. R. Buc.	10	3	7	671-778	13
9. Phoenix Rm. V.	10	3	7	579-663	13
10. „U" Oradea	10	2	8	490-762	12
11. LPS Galați	10	2	8	542-749	12

** Echipa Universitatea Craiova s-a retras din campionat.*

** Prima etapă din retur va avea loc pe 20 ianuarie 2001, când echipa arădeană B. C. ICIM va sta.*

** Proximul meci al campioanelor en-titre va avea loc pe 27 ianuarie anul viitor, la Târgoviște, cu Livas din localitate.*

C.S. UTA ȘI-A RĂSPLĂTIT SPORTIVII

Foto: arhiva UTA

Luni seara, baza nautică UTA de pe malul Mureșului a fost cadrul frumos, inspirat ales, în care conducerea clubului albroșu a hotărât să își recompenseze reprezentanții ramurilor sportive. La lumina lumânărilor și în ambianța intimă a șemineului, cuvântul de deschidere a aparținut președintelui Cornel Pantea. Pe lângă sportivii premiați, nu au lipsit invitații de marcă, participând la festivitate foști conducători ai grupării precum Nicolae Bretoteanu, Ioan Pop, Mihai Florea sau Ioan Drăgan, sponsorii - Florin Bălan și actualul vicepreședinte al CSM Conar, Vasile Păltineanu. Rezultatele - după cum sublinia și dl. Florea - sunt mai modeste, în comparație cu tradiția și valoarea acestui club. Totuși, se speră ca în viitor CS UTA să revină la prestigiul de odinioară.

Iată deci clasamentul celor mai valoroși sportivi ai grupării, în anul 2000: 1. Marius Cenădan - tir, 2. Emil Dumitrean - kaiac, 3. Răzvan Codoș - tenis de câmp, 4. Marius Copil - tenis de câmp, 5. Sandra Sida - tenis de câmp, 6. Rafaela Don - tenis de câmp, 7. Dalin Istrate - tenis de câmp, 8. Sabina Fetea - tenis de câmp, 9. Mircea Butoi - kaiac, 10. Călin Ardelean - kaiac.

Laureații au primit diplome și treninguri oferite de firma Errea, luând parte la masa festivă organizată cu acest prilej.

La final am cules următoarele declarații:

Cornel Pantea: „Bilanțul îl consider bun, luând în considerare situația financiară a clubului. Practic ne autofinanțăm. Îmi doresc în anul următor performanțele să crească și, organizatoric vorbind, evoluăm."

Marius Cenădan: „Mă bucur de locul ocupat și de rezultatele obținute. Într-un fel, mă așteptam la ele... Având vârsta de 14 ani, voi concura în anul 2001 la C. E., C. B. și C. N. de juniori. Vreau cel puțin locul 2 la «europene» și «balcanice» și locul 1 la «naționale». Anul acesta am luat bronz la Balcaniadă, locul 4 pe echipe la C. E., am devenit campion național și dublu vicecampion național. Pe termen îndelungat îmi propun să confirm la seniori. Rezultatele mele se datorează și antrenorilor - regretatul Ioan Popoviciu, antrenorul de lot național, Virgil Atanasiu și antrenorul de club, Monica Toth."

A consemnat

ADRIAN HĂRȚĂU

Astăzi

GALA SPORTULUI ARĂDEAN

Conform unei schimbări de ultim moment, festivitatea de premiere a celor mai buni 10 sportivi arădeni din anul 2000, se va desfășura **astăzi, la ora 11,00**, în discoteca Mega Sfinx de la Sala Sporturilor. Amfitrioana galei este Direcția Județeană pentru Tineret și Sport.

PREMIEREA OLIMPICILOR ȘI SPORTIVILOR CSM CONAR

Astăzi, la orele 21,00, în discoteca „Corleone" de pe strand, sunt programate două evenimente - premierea sportivilor olimpici Iulian Raicea, Otilia Bădescu și Adrian Jigău și decernarea premiilor pentru cei mai valoroși sportivi ai CSM Conar. Toți cei care doresc să contribuie la acțiunea de strângere de fonduri și nu au invitații, vor fi primiți în ordinea sosirii la fața locului.

A.J.F. A DECERNAT PREMIILE PE ANUL 2000

La o distanță de patru zile de la conferința de presă organizată de Asociația Județeană de Fotbal Arad, aceeași instituție a decernat, ieri, premiile anului 2000.

Au intrat în posesia diplomelor și a sumelor de 500.000, 400.000 respectiv 300.000 lei cuvenite celor mai buni jucători: Răzvan Oiță (Frontiera Curtici), Mircea Olteanu (Jandarmeria Vladimirescu) și Lucian Iftimie (Șoimii Pâncota).

Cei mai buni antrenori au fost desemnați Ludovic Bubela (Jandarmeria Vladimirescu), Gigi Cameniță (Gloria Arad) și Mihai Roșca (Romvest Arad).

Florin Dumitru a primit titlul de „cel mai bun arbitru al anului. Au mai primit diplome de merit pentru arbitraje de calitate Claudiu Tripa, Doru Herțeg, Dănuț Ologeanu, Viorel Buică și Silviu Mocanu.

De asemenea, au fost premiați și arbitri tineri, de perspectivă: Paul Zau, Ovidiu Hațegan, Răzvan Cadar, Gabriel Hărduț, Mircea Toderici jr., Nicolae Iacob, Ciprian Bondar și Aurel Ionescu.

Din rândul conducătorilor de cluburi, au primit diplome de merit Paul Fluieraș (C.S. Tricotaje Ineu), Valer Herlo (Comera Arad), Ioan Brănișcan (Șoimii Lipova), Ioan Gurban (Șiriana Șiria), Ioan Ienciu (Romvest Arad), Gheorghe Ban (Frontiera Curtici), Radu Stoian (Păulișana Păuliș), Roberto Pasini (Universitatea Arad), Mihai Kelemen (Zimand-Cuz), Gheorghe Lăcătuș (Iratoș), Ioan Mercea (Macea), Ioan Bulzan (Sânleani), Viorel Șerban (Armonia Ineu), Gheorghe Toda (Nădab), Aurel Radița (Șicula), Lucian Stoicu (Vinga), Ioan Maxim (Zăbrani), Ionel Mălăieș (Sintea Mare), Adrian Marta (Bocsig), Dorel Stoia (Ususău), Viorel Nistor (Zimandul Nou).

A.J.F. a hotărât și acordarea unui ajutor social în valoare de 500.000 de lei pentru Ioan Covaci (născut în 1918), fost fotbalist la A.C. Pecica, Steaua Roșie Pecica și Progresul Pecica și Ioan Popa, fost președinte la Tricoul Roșu Arad.

Pentru munca depusă în cadrul A.J.F. au fost recompensați Ioan Kocsis-Josan, Cornel Zăhoi, Cornel Tiulea, Mircea Toderici, Ilie Popa și Marcel Sârbu.

Ultimul cuvânt înaintea tradiționalelor urări din preajma sărbătorilor de iarnă, a aparținut președintelui de onoare al A.J.F., Ioan Kocsis-Josan, care a bătut din nou monedă pe relațiile cu mass-media. În viziunea domniei sale, ziaristul ar trebui să obțină acceptul afeștilor înainte de a-și așterne pe foaie părerile. Dorim să-l asigurăm că duminică, după ultimul meci al etapei de divizia D vom bate la ușa dânsului și îi vom da raportul despre ceea ce s-a întâmplat la Curtici, Păuliș ori Șiria. Dacă respectatul avocat va considera că suntem prea acri în aprecieri, s-ar putea să ne convingă a nu publica umilele noastre păreri. Totul e să ne deschidă ușa, fie cea de la cabinet, de la A.J.F. sau, în ultimă instanță, de la locuința personală. Domnule Kocsis, dacă aveți o altă propunere, vă rugăm a ne contacta la numărul de telefon 281701 - secția Sport.

RADU ROMANESCU
CĂLIN MNERIE

REVELION LA „CLUBUL PRESEI"

La cumpăna dintre milenii, petreceți o noapte minunată la **Clubul Presei**

- meniu bogat și variat
- băuturi alese
- muzică antrenantă

INFORMAȚII LA TEL. 280.989

Cel mai bun preț la cel mai mic abonament = Connex Cent!

630.000*Lei
pentru abonamentul de 7,5$

400.000*Lei
pentru abonamentele de 9,10,12$

Oferta CONNEX valabilă până la 31.12.2000: 50 % reducere la abonament în primele 3 luni pentru oricare dintre abonamentele CONNEX.

Mag. Quasar, Piața A. Iancu, nr.10, tel.: 211.822

QUASAR

dealer autorizat CONNEX

*Prețul nu conține TVA. În limita stocului disponibil și numai cu conectare la rețeaua Connex.

Praznicul Nașterii Mântuitorului nostru Iisus Hristos și sărbătoarea ANULUI NOU - 2001 să aducă tuturor locuitorilor comunei ȘIRIA și tuturor colaboratorilor noștri bucurie, FERICIRE, PROSPERITATE, "SĂRBĂTORI FERICITE!" și "LA MULȚI ANI!"

Din partea primarului comunei Șiria
DORIN IOAN GURBAN
(1834044)

TOMBOLĂ RCA?

Ați văzut câte premii se acordă?
V-ați calculat șansele de a câștiga?
ASTRA S.A. singura societate de asigurare din România
cu **CAPITAL MAJORITAR DE STAT** acordă o **reducere de 19 %**
pentru clienții care încheie asigurarea de răspundere civilă auto,
pe întregul an 2001, la sediile noastre până la **31.12.2000**.
Când în mizeria cotidiană nu vi se servesc decât iluzii,
ASTRA vă ajută să readuceți zâmbetul pe chipul copiilor sau nepoților
Dumneavoastră, iar masa de sărbători va fi un pic mai bogată.

ATUNCI CÂND VI SE VÂND VISE, NOI VĂ OFERIM CERTITUDINEA!

Sucursala Arad - str. Iuliu Maniu-nr. 5, bl. 26, et. 1, ap. 6 și 7;
Ag. Arad - b-dul Revoluției nr. 12-18, sc. A, ap. 3, parter; Ag. Ineu - str. Dunării nr. 11, bl.46, sc. A, ap. 1, parter; Ag. Chișineu Criș - Str. Înfrățirii nr. 85 bl. E4, ap17C

INFO CLIENȚI: ASTRA SERVICE 24 - TELEFON: 01/9666 www.astrasig.ro

ASTRA® S.A.
SOCIETATE DE ASIGURARE-REASIGURARE

PRIMĂRIA MUNICIPIULUI ARAD

Programul de lucru al Serviciului Stare civilă - Biroul Decese

ÎN PERIOADA SĂRBĂTORILOR DE CRĂCIUN ȘI ANUL NOU

Sâmbătă 23.12.2000: 9-11 (program normal)	Sâmbătă 30.12.2000: 9-11 (program normal)
Duminică 24.12.2000: 9-11 (program normal)	Duminică 31.12.2000: 9-11 (program normal)
Luni 25.12.2000: LIBER	Luni 1.01.2001: LIBER
Marți 26.12.2000: 8-14,30	Marți 2.01.2001: 8-14,30

ADMINISTRAȚIA DE DRUMURI ȘI PODURI A JUDEȚULUI ARAD

Organizează în data de 22.12.2000, orele 11, la sediul din str. Gh. Popa nr. 1 bis,

LICITAȚIE PUBLICĂ CU STRIGARE

pentru vânzarea pe picior a unor plopi din plantațiile rutiere aferente:
- D.J. 792 - A-Zona Bocsig
- D.J. 572 în Șistarovăț

În caz de neadjudecare se va repeta săptămânal, vinerea în același loc și la aceeași oră.

Relații suplimentare la sediu sau la telefon 253728.
(1834046)

NOU

POCO A POCO

Magazinul Ziridava - etaj 3 -

Vă invită la deschiderea unui nou stand de confecții.
Deschiderea va avea loc mâine 21 Decembrie 2000.

Sărbători Fericite!

Distribuitor Autorizat dialog

La GSM CENTER

SAGEM

handsfree încorporat
alertă prin vibrare
ceas, dată

cu numai **499.000lei***

Abonează-te la Dialog în perioada 27. XI - 28. XII

la DarDialog...
NINGE CU DARURI!
Pentru abonamentele cu minute incluse participare la tombolă
15 Renault Clio Symbol
plus **2001** alte daruri!

Moș Crăciun... face totul posibil

dialog

chiar si la abonamentul INEDIT - 4$*

tel: 067/211800; fax: 067/211900; p-ta A. IANCU nr.10,
tel: 067/264686; fax: 067/264746 str. CLOSCA nr. 3,
tel/fax: 067/212262 magazin ZIRIDAVA, parter,
e-mail: gsmcente@arad.ro

GSM CENTER

*Prețul nu contine TVA.

S.C. **TEXTIL** S.A.
ARAD, STR. PATRIA NR. 14

VINDE **SPAȚIU DE PRODUCȚIE**
situat în Arad, str. Patria nr. 14.

Imobilul este P+1
cu suprafața desfășurată de cca. 3.140 mp.

Informații suplimentare
se pot obține la sediul societății
din incinta SC TEBA SA.

SOCIETATE COMERCIALĂ
ACHIZIȚIONEAZĂ:
Porumb și grâu
în cantități foarte mari, cu plata pe loc.
Telefon 094-593.796.

Primiți cu cadouri SONY ?
1 cadou surpriză

Sărbători fericite!
zilnic la QUASAR
Luni - Vineri 9:00 - 19:00
Sâmbătă 9:00 - 13:00
Mag. Quasar, Piața A. Iancu nr. 10, Tel.: 211.822

Distribuitor Autorizat dialog
15 Renault Clio Simbol
si alte 2001 premii
la TOMBOLA DIALOG**
Telefoane de calitate la preturi
ECOnomice

Alcatel db
789.000*
Sagem 922
989.000*
pentru toate abonamentele
*inclusiv TVA
eco gsm
094 77 07 07
tel: 057/212 700
Bd. Revolutiei 12 -18 (langa Banc Post)

S.C. "SALUBRITATE" S.A. Arad
aduce la cunoștința beneficiarilor
modificările de program
datorate Sărbătorilor de iarnă:

- Străzile programate pentru luni, 25.12.2000 vor fi deservite sâmbătă, 23.12.2000, iar cele programate pentru luni, 1.01.2001 se vor deservi sâmbătă, 30.12.2000.
- În zilele de marți 26.12.2000 și marți 2.01.2001 programul va fi normal.

MULȚUMIM PENTRU ÎNȚELEGERE!

OFERTA SĂRBĂTORILOR

MITSUBISHI **TRIUM**
GRATUIT
ALCATEL CLUB DB
299.000 LEI*

* fără TVA în limita stocului disponibil, numai cu conectare la rețeaua CONNEX

OFERTA CONNEX VALABILĂ PÂNĂ LA 31 DECEMBRIE:
- **"50% reducere la abonament în primele 3 luni pentru oricare dintre abonamentele CONNEX"**

B-DUL REVOLUȚIEI, NR.42, Tel. 057-236565,
093-690201, 092-255044
CG&GC
WWW.CG-GC.RO
dealer autorizat CONNEX
(5914407)

Whirlpool
ADUCE CALITATE VIEȚII

Flanco şi Whirlpool vă urează Sărbători fericite ...
... cu cel mai avantajos sistem de rate!
Mergi acum la cel mai apropiat magazin Flanco din oraşul tău! Oferă-ţi una dintre maşinile de spălat Whirlpool!
Vei beneficia din plin de sistemul de rate extrem de avantajos practicat de Flanco! Te vei bucura, astfel, de două ori: o dată pentru că poţi cumpăra acum şi plăteşti peste 3 luni, iar a doua oară pentru că, de Sărbători, ţi-ai făcut cadoul mult-visat.
FLANCO
UN MAGAZIN ELECTROPRACTIC
Arad: Pţa UTA, bl. U5, ap. 17C, Tel.: 057/247 713;
Bd. Revoluţiei nr. 54, Tel.: 057/270 734

S.C. TERMOROH IMPEX S.R.L.
Tehnică și echipamente de încălzire centrală

vă oferă:

- Cazane (microcentrale) pt. încălzire centrală **BERETTA, TERMOMAX,** pentru case și apartamente, cu puteri cuprinse între **8-300 kw**
- Convectoare cu gaz de perete și stative **FEG**
- Radiatoare pt. încălzire centrală din oțel **DUNAFERR LUX-N și STAR**
- Țevi din cupru **SANCO** și multistrat **HENCO, HAKA** și fitinguri aferente
- Robineți pentru radiatoare **COMAP, LUXOR** și sferici
- Distribuitoare pentru instalații termice și sanitare **BIANCHI**
- Vase de expansiune de la 8-1000 L **VAREM**
- Robinetărie **KLUDI**
- Filtre apă și gaz
- Izolații termice pentru țevi **THERMAFLEX**
- Sobe cu petrol **STOVER**

Executăm instalații termice și sanitare.

Magazin și depozit în Calea Aurel Vlaicu nr. 173, bl. 6D
Telefon/fax 057-271.828, 057-273.780

S.C. INTERAMERICAN S.A.
SOCIETATE DE ASIGURĂRI

ANGAJEAZĂ:

- **CONSULTANȚI DE ASIGURĂRI**
  Condiții: Vârsta 22-55 ani
  Studii minim medii
  Domiciliul ARAD și Lipova
- **UNIT MANAGER**
- **INSPECTOR DAUNE**
  Condiții: Vârsta 28-35
  Studii superioare tehnice
  Domiciliul ARAD.

RELAȚII SUPLIMENTARE LA
telefon nr. 213.413 sau 098.609.042

(5914409)

Distribuitor Autorizat dialog

NE AVEM CONCURENȚĂ

Conectează-te la Dialog, până la 23 dec., prin Goldstern GSM și poți câștiga o Skoda Felicia

Alcatel OTE dual band* Ericsson A1018s** NEC DB2000** cu baterie Li-Ion

Tombola Dialog vă oferă 15 Renault Clio Symbol + 2001 premii pentru abonamentele cu minute incluse.
Oferta valabilă până la 28 decembrie 2000

Prețuri* începând de la**
299.000 lei*
*fără TVA
pentru abonamentul Dialog Inedit - 4$*

Goldstern GSM

TIMIȘOARA
Piața Victoriei 2, Tel: 056-293636
Str. Stiinței 4 (lângă piața Aurora), Tel: 056-218553
Centrul comercial TERRA, standul K8, Tel: 056-214597/163
Str. Eugeniu de Savoya 12, Tel: 056-199562
ARAD: Bd. Revoluției nr. 35, Tel: 057-270890
Piața Spitalului, Bl. 1C, Tel: 057-252001
SEVERIN: Str. Tudor Vladimirescu
DEVA: Bd. Decebal, Bl. 15, Te
REȘIȚA: Str. Libertății, Bl. A2
RM VÂLCEA: Str. Calea lui Ti
ORADEA: Str. Dimitrie Cantem
SIBIU: Str. Tribunei nr. 2 (în spatele magazinului Steinhardt)

Always keep in touch
Goldstern GSM

** în limita stocului disponibil
*** Firma își rezervă dreptul de a modifica prețurile
Tragerea la sorți va avea loc în data de 23 decembrie 2000.

CONVOCATOR

Se convoacă Adunarea Generală a Acționarilor
S.C. TEBA S.A.
pentru data de 3.01.2001, orele 11,00 la sediul societății din Arad, str. Patria nr. 14, cu următoarea:

ORDINE DE ZI
1. Aprobarea Referatului nr. 1587/18.12.2000 întocmit de Administratorul societății privitor la reducerea de personal prin desființarea unor posturi din societate.
2. Diverse.

În cazul în care nu se va întruni cvorumul necesar, ședința va avea loc în data de 4.01.2001 la aceeași oră și loc.

SC ASIRAG SA SUCURSALA ARAD

încheie asigurarea
de răspundere civilă auto (RCA) 2001
la sediul sucursalei: Bd. Ion Antonescu Nr. 47, Bl. L 4
reducere 16%
până la 31.12.2000
orar 8-20
Inf. tel./fax 270.484.

(5914500)

INTERNEXT
Primul Internet Service Provider din Arad
SERVICII COMPLETE INTERNET

-Acces dial-up la 56 Kbps
-Acces ISDN 64/128 Kbps
-Linii inchiriate 33,6 Kbps-2 Mbps
-Acces radio la 1,6 Mbps
-Acces INEXT89 la tel. 89.12.34

INFORM@TII: http://www.inext.ro e-mail: office@inext.ro Tel/Fax: 057.28.53.53 Bd. Decebal, nr. 2-4, Arad

NOKIA 5110

Un cadou exCELeNT de la noi cu Connex CENT !

cu numai
25$*

Oferta CONNEX valabilă in perioada 8-31 decembrie: 50% reducere la abonament în primele 3 luni pentru oricare dintre abonamentele CONNEX.

Magazinul ELECTRONICA (lângă BANC POST)
Tel: 092 - 251.550, 057 - 212.794

Dacia G.S.M.

dealer autorizat CONNEX

NOKIA 3210 59$*
NOKIA 6110 100$*
PANASONIC GD90 100$*
ERICSSON T18 100$*
ERICSSON A1018 10$*
ALCATEL DB 10$*
BOSCH 909 Dual S 79$*
SIEMENS S25 100$*
luna cadourilor
MOTOROLA d520
gratis
Oferta CONNEX valabilă în perioada 8-31 decembrie: 50% reducere la abonament în primele 3 luni pentru oricare dintre abonamentele CONNEX.
Bd. Revoluției nr. 83 în incinta MAGAZINULUI COMSIM LG
Tel. 092.292.596, 057/280.085, 092.492.843
S.C. DIANET COMPUTERS S.R.L.
dealer autorizat CONNEX

Canon ELECTRONIC SHOP
Arad: P-ța UTA, bl. U1-2, tel/fax: 057 / 271123; 271642; 289642
Timișoara: Str. Lucian Blaga nr. 3 tel/fax: 056 / 196684; 196845
1 USD* / zi în leasing, cu un avans de 128 USD
PHILIPS
AMD K6 2 550MHz, 32MB RAM, HDD 8,4GB, Monitor 15" digital, tastatură, mouse + mouse pad 409USD*
2,3 USD* / zi în leasing cu un avans de 300 USD
Copiator NP 6317 17copii / min, zoom 50-200% tavă 500coli 999 USD*
Calculator CANON cu ceas la achiziție pentru 500 DM în luna Decembrie
Asigurăm Service cu personal autorizat CANON
*Prețurile nu includ TVA

CONNEX
E o idee genială să te conectezi la CONNEX prin Expert Center.
Ericsson T10 44 $*!
Telefonul Nokia 5110 costă acum numai 25 $*!
Oferta CONNEX valabilă în perioada 8-31 decembrie: 50% reducere la abonament în primele 3 luni pentru oricare dintre abonamentele CONNEX.
Expert Center. Un magazin de nota 10
TERRA SAT Bd. Revoluției nr. 31 (zona Podgoria) 093 183 030 093 183 022
EXPERT CENTER

S.C. TISZA MUREȘ S.A.
Prin fabricile de cărămidă Ceala și Fântânele
PE PERIOADA SĂRBĂTORILOR DE IARNĂ, pentru 10 zile aplică URMĂTOARELE PREȚURI LA CĂRĂMIZI:
Cărămidă plină: ~~1.800 lei/buc~~ - 1.600 lei/buc.
Cărămidă eficientă: ~~2.100 lei/buc~~ - 1.900 lei/buc.
Cărămidă eficientă: ~~3.400 lei/buc~~ - 3.200 lei/buc.
Cărămidă eficientă: ~~4.800 lei/buc.~~ - 4.600 lei/buc.
INFORMAȚII LA TELEFON: 256.864; 280.270.
(5914491)

S.C. AGROSEM S.A. Timișoara
angajează
pentru Agenția Arad următorul personal:
■ facturier - casier (femeie), vârsta maximă 35 ani, cunoștințe de operare pe calculator;
■ contabil, vârsta maximă 35 ani, cunoștințe de operare pe calculator.
INFORMAȚII SUPLIMENTARE LA sediul Agenției Agrosem Arad, Str. Dumbrava Roșie nr. 2-4, tel. 057/275156, 057/289063.
(5914402)

DAME de companie
În Arad, tinere sexy, rafinate, oferă companie, contacte și masaj erotic.
Informații și programări 24h/24h la tel.: 8-911-77
13.300min

BIROTICA
Leximig Splaiul Gen. Gh. Magheru Bl. 329B (Micalaca) Tel./Fax: 057/270111; 270100, Arad
Tehnică de calcul
- PC compaq
- imprimante HP, EPSON
Copiatoare MINOLTA
Seifuri
Mobilier de birou
Mașini de numărat bancnote
Centrale telefonice SOLOMON

ANIVERSĂRI

Azi, de ziua ta, dragă CARMEN, îți urez „LA MULȚI ANI!" sănătate și multă fericire. Cea care-ți apreciază prietenia. Olga. (33817)

VÂNZĂRI APARTAMENTE O CAMERĂ

Vând garsonieră, confort I, et. IV, contorizat, neîmbunătățită, preț 7.200 DM negociabil. Telefon 094.159.536. (33591)

Vând garsonieră confort I, Confecții, etaj III, Telefon 094.556.873. (44744)

Vând garsonieră confort I, str. Poetului, bloc P3, scurgere separată, posibilități privatizare. Telefon 092.930.503; 093.631.003. (33761)

Vând urgent apartament 1 cameră, UTA, 9800 DM. Telefon 247429. (33769)

VÂNZĂRI APARTAMENTE DOUĂ CAMERE

Vând apartament 2 camere, etaj 4/4, în Aradul Nou, preț mic și negociabil. Telefon 210689 orele 20,30 - 23 sau 094.555.071. (33730)

Vând apartament 2 camere, etaj III, Micălaca 500, 13.700 DM, posibil 2-3 rate. Telefon 279718, 094.542.931. (33627)

Vând apartament 2 camere, (ne)mobilat, et. IV, Maiakovski, acoperiș cu țiglă + închiriez spațiu comercial 500 mp. Telefon 280791; 231052. (33631)

Vând apartament 2 camere, decomandate, 2 balcoane, et. II, bloc din cărămidă, ultracentral, recent renovat, stil occidental, ușă metalică, parchet, gresie, faianță, geamuri termopan, calorifere aluminiu, totul este absolut nou, preț 19.500 USD, negociabil. Telefon 094.857.298. (33674)

Vând în Vlaicu, 2 camere, 10.000 DM și 3 camere, confort I, 13.500 DM. Telefon 253364. (33680)

Vând apartament 2 camere, mobilat, etaj VII, garaj, zona Piața Spitalului, 33.000 DM. Telefon 286767; 092.667.589. (33615)

Vând apartament 2 camere Intim, îmbunătățit total, 12.000 DM. Telefon 270856. (33680)

Vând apartament 2 camere semidecomandat, bloc cărămidă, etaj 2/4, str. Tudor Vladimirescu, nr. 41-43, preț 16.500 negociabil, eventual și garaj autorizat, 2000 DM. Telefon 057-271902; 093.411.918. (33743)

Vând apartament 2 camere, bloc Libelula, etaj 10/10. Telefon 222478. (33703)

Vând urgent 2 camere Alfa, cu 2 balcoane, 72 mp, etaj IV, acoperiș țiglă, 12.500 DM. Telefon 236021; 092.606.527. (33746)

Vând apartament 2 camere, confort I, zona UTA, utilă 73 mp. Telefon 245688 după ora 16. (33759)

Vând 2 locuri de veci în Cimitirul Pomenirea. Telefon 468055 după ora 17. (33768)

VÂNZĂRI APARTAMENTE TREI CAMERE

Vând apartament 3 camere, Bd. Revoluției. Telefon 283679, 220178. (33396)

Ocazie! Vând apartament 3 camere, 115 mp, et. 8/8, 3 balcoane, lift, blocurile noi, Vlaicu, 18.200 DM, negociabil. Telefon 279718; 094.542.931. (33627)

Vând apartament ultracentral 3 camere, parter, recondiționat la cheie. Telefon 057/289537. (33690)

Vând 3 camere Alfa, 2 balcoane, decomandat, acoperiș țiglă 14.700 DM. Telefon 253364. (33680)

VÂNZĂRI APARTAMENTE PATRU CAMERE

Vând (schimb, variante) apartament ultracentral, 4 camere, decomandate, 2 intrări separate, 2 băi, 2 balcoane, contorizat, 35.000 DM. Telefon 250857.

Vând urgent apartament ultracentral, 4 camere, decomandat, 2 băi, 2 balcoane, boxă, pivniță, interfon, parchetat, faianțat. Telefon 094.552.132; 094.173.135. (33541)

VÂNZĂRI CASE

Vând CASĂ CENTRAL, subsol - parter - mansardă, excelent privatizare, preț 56.000 DM. Telefon 250890. (31930)

Vând (schimb) casă în Vladimirescu, anexe, toate utilitățile, încălzire centrală pe gaz, telefon, grădină, teren agricol extravilan. Informații telefon 257130 sau 092 663 275.

Vând casă solidă 2 camere, hol mare, 2 bucătării, debara, loc baie, pivniță, apă trasă, fântână, canalizare, gaz la poartă, Aradul Nou. Telefon 095.698.167. (33722)

Vând urgent, ieftin și negociabil casă cu etaj + casă 4 camere, baie, bucătărie, grădină mare, 2 garaje, toate facilitățile, localitatea Vladimirescu, str. I. Slavici nr. 6, telefon 514044. (33102)

Vând casă, localitatea Horia nr. 451, str. Principală, județul Arad. (33338)

Vând vilă nouă la cheie dizain deosebit. Telefon 094.183.917; 253708. (33595)

Vând (schimb) casă tip vilă nouă, 4 camere, 2 băi, bucătărie, garaj, apă rețea, 2600 mp teren, 14.000 DM, localitatea Frumușeni, nr. 227 și casă mare cu etaj în Fântânele. Telefon 092.597.048. (33602)

Vând casă nouă din cărămidă, în Nădlac zonă centrală. Telefon 254526, 259299, 095.521.224. (33594)

Vând casă, Grădiște, canalizare, posibilități gaz, utilități. Telefon 092.237.784. (33658)

Vând casă și brutărie, preț 35.000 DM, negociabil. Telefon 289699. (32253)

Vând casă 3 camere, bucătărie, baie, încălzire centrală, telefon. Telefon 092.622.905. (33611)

Vând casă nouă, 1996, stil occidental, tot confortul, 8.000 mp, loc la șoseaua principală în dotare abator + carmangerie, excelent pentru privatizare. Telefon 216092; 095.053.634. (31329)

Vând casă trei camere, garaj, ideal privatizare, str. Brezoianu nr. 1. Informații telefon 245387 . sau 094.557.456. (33426)

Vând casă încălzire, grădină, zona vămii interior. Telefon 057 - 273560; 094.518.160. (33456)

Vând casă în Dorgoș, nr. 71, cu 7 ha pământ; preț negociabil. (5914607)

Vând casă în Varnița cu 23 ha pământ; preț negociabil. (5934608)

Vând casă str. Lalelelor, nr. 38. Telefon 092.721.469. (33738)

Vând casă str. Andrei Șaguna, nr. 11, suprafața totală 619 mp. Telefon 262444. (33548)

VÂNZĂRI SPAȚII

Vând (închiriez) spațiu comercial 850 mp toate dotările. Telefon 094 798 000. (32771)

Vând gheretă Piața Miorița, posibil orice activitate, aer condiționat, apă, canalizare, curent, intrări față spate. Telefon 094.669.443. (33711)

Vând gheretă din lemn tip CPL. Telefon 092.721.469. (33738)

Vând spațiu comercial sau producție 540 mp în Șiria plus apartament de serviciu 3 camere bloc. Telefon 094.545.778. (33542)

Vând (închiriez) SPAȚIU COMERCIAL, zonă ultracentrală. Telefon 093.253.651. (33823)

VÂNZĂRI TERENURI

Vând loc de casă, Chișineu Criș, zonă liniștită, amenajare șantier, apă, canalizare, gaz, curent trifazic. Telefon 092.571.342. (5334813)

Vând teren intravilan 590 mp, central. Telefon 093.290.155. (33049)

Vând teren pentru construcție casă, zona Micălaca lângă pod; preț convenabil. Telefon 279398. (33693)

VÂNZĂRI AUTO

Vând convenabil RENAULT MEGANO 1996, Full Extra, 70.000 km bord. Telefon 257130, 092.663.275.

Vând tractor U-650, în stare bună, Pecica nr. 2249. telefon 468543, (33452)

Vând motoare, motoare Diesel, mari reduceri de preț la aproape toate tipurile de motoare Diesel și piese de schimb. Telefon 466530; 095.690.555; 094.982.989. (4433371)

Vând Renault 18. Informații telefon 240098, după ora 17. (33549)

Vând Mitsubishi Lancer 1986, benzină, neînmatriculat, 1000 DM. Telefon 093.194.025. (443470)

(Continuare în pagina 14)

(Urmare din pagina 13)

Vând Dacia 1310, an 1986, 1.550 DM. Telefon 271122; 094.606.812. (33284)

Vând Opel Vectra 1,7 TD, cu multiple opțiuni, an 1994, stare perfectă. Telefon 095.523.319. (33647)

Vând Opel Astra 1,4, an 1993, recent înmatriculat, central, ABS, servo, 8.200 DM. Telefon 250783; 094.923.888. (33648)

Vând scaune autocar rabatabile. Telefon 095.818.406. (33663)

Vând Renault 21 Nevada, bezină, fabricație 1988, preț 4800 DM. Telefon 259395; 095.255.070. (33672)

Vând Dacia Nova GTI, fabricație 1999, geamuri ionizate, închidere centralizată cu alarmă. Telefon 278552, mobil 094.204.077. (33683)

Vindem Volkswagen Transporter Boxer 8+1, în stare bună. Telefon 057/ 270177; 095.632.817. (33544)

Vând Fiat Croma T.D. 1988, înmatriculat persoană fizică și VW MAN 1980, stare excelentă, 7, 5 tone, înmatriculat pe firmă. Telefon 272270, 093.600.451. (33575)

Vând Dacia 1410, model nou, metalizat, geamuri fumurii. Telefon 274945. (33369)

Vând Dacia 1410 Breck, 1998, gri metalizat. Informații telefon 283155 sau 094.785.882. (33708)

Vând Opel Astra TDI an 1994, Full Option. Telefon 092.548.216. (33707)

Vând Ford Escort 1,3 model 1990, stare foarte bună. Telefon 094.392.557. (33706)

Vând Audi 100 model 79-84 Diesel 1,6 cm persoană fizică, numere noi, CIV, preț 2.500 DM negociabil. Telefon 093.590.493. (33698)

Vând Dacia 1310 fabricație 1990, stare perfectă, preț 2.200 DM negociabil. Telefon 233222. (33692)

Vând Dacia 1310, stare foarte bună, preț 1400 DM negociabil. Sebiș, telefon 094.787.137. (443369)

Vând Opel Kadet Combi Diesel. Telefon 277846, 094.584.700. (33731)

Vând VW microbuz Transporter, an 1986, motor benzină 1600 cu răcire cu apă, în stare foarte bună, neînmatriculat. Telefon 093.563.053. (5914609)

Vând motor 250 D complet, nou, sigilat, la jumătate de preț. Telefon 094.797.824. (33723)

Vând Dacia 1300 culoare roșie, an 1978, stare foarte bună, preț 1000 DM. Telefon 095.581.074. (33726)

Vând (schimb) Dacia camionetă numere noi, convenabil. Telefon 464027. (33741)

Vând Dacia 1310, an 1997, preț 3800 DM negociabil. Telefon 271227. (33749)

Ocazie! Vând microbuz marfă Fiat, stare bună, recent făcut caroserie, motor 2400 Diesel, impecabil + unul rezervă, cu numai 4.000 DM. Telefon 211491. (33748)

Vând Audi 80 D CCTD cu CIV, VT și numere noi, an fabricație 1985, stare excelentă, 6.800 DM negociabil. Telefon 420800 după ora 14. (4433070)

Vând Dacia papuc carosată, an 1999, stare perfectă, preț negociabil. Telefon 222806; 094.958.818. (33754)

Vând Dacia 1310 L, an 1999 stare perfectă. Telefon 222806, 094.958.818. (33754)

Vând Ford Sierra, an 1992, 2000 xmx, multiple îmbunătățiri, persoană fizică, preț 8.500 DM. Telefon 093.631.003; 092.930.503. (33761)

Vând Opel Omega 1988, numere Germania, stare excelentă, 2.500 DM. Telefon 092.245.500. (33765)

Vând Renault 12, 16 valve, 1990, cu multe extrase, preț 4.800 DM. Telefon 092.972.093. (5334817)

Vând Dacia 1400, an 1999, preț negociabil. Telefon 523076; 094.699.745. (5334818)

Vând Opel Vectra 92 înmatriculat, climă, ABS central, geamuri electrice, genți, casetofon etc, 8700 DM. Telefon 280677. (33782)

Vând Peugeot 205 sport Rally 43 + 101 CP, an 1991, stare perfectă, cu numere valabile Italia, asigur împuternicire notarială. Telefon 280677, preț 1.700 DM. (33782)

Vând talon Dacia 1310 TXI 1986. Telefon 094.773.757. (33783)

Vând autoturism Opel Astra, 1992; Renault Laguna, 1995, înmatriculate persoană fizică, stare perfectă. Telefon 092.237.792.

Vând autodubă IVECO 3,5 tone. Telefon 093.253.651. (33823)

VÂNZĂRI ELECTRO

Vindem VITRINE FRIG, CAMERE FRIG, DULAPURI FRIG, garanție. Telefon 281384, orele 8-18. (32889)

Vând televizor color; mașină spălat; video, cu garanție. Telefon 266414. (33597)

Vând Nokia 5110, 3210, 7110 și un laptop performant. Telefon 094 928 511. (33410)

Vând TELEVIZOARE COLOR, diferite modele. Telefon 280260. (33483)

Vând COMPUTER PENTIUM I - Compaq IBM Fujitsu, diferite configurații, prețul de la 4.000.000 lei, complet, cu monitor, tastatură, mouse. Telefon 280260. (33483)

Vând BOXE pentru COMPUTERE, diferite puteri, import Germania, prețuri convenabile. Telefon 280260. (33483)

Vând TV color 800.000 lei; mașină spălat automată 1.500.000 lei. Telefon 275681. (32972)

Vindem TELEVIZOARE COLOR LG, noi, diagonala 51 cm, import Germania, prețuri foarte convenabile. Telefon 280260: 094.552.226. (33629)

Doriți să faceți un CADOU de SĂRBĂTORI? Cu bani puțini? Vă oferim un COMPUTER COMPAQ 486 complet cu monitor, tastatură, maus, la prețul de numai 1.500.000 lei. Telefon 280260; 094.552.226. (33629)

Vindem COMPUTER PENTIUM I 75 MHz 16 RAM 600 MB tastatură, monitor, maus, placă de sunet, boxe 3.600.000 lei. Telefon 280260; 094.552.226. (33629)

Vând CASE MARCAT FISCALE și CÂNTARE ELECTRONICE, omologate. Telefon 282829; 272727. (f. 1463195)

Vând televizoare color diferite modele, cu garanție. Telefon 219365, 093.380.028. (32608)

Vând mașină spălat automată, televizor color, cuptor microunde. Telefon 284604. (33116)

Vând casă marcat fiscală, nouă, „Colibri Carat", garanție. Telefon 277373. (33413)

Vând TV color bandă largă, preț bun. Telefon 211491. (33748)

Vând TV mic sau mare, modele noi, cu telecomandă și eventual garanție. Telefon 211491. (33748)

Vând mașini spălat automate, televizoare color cu garanție, modele noi. Telefon 251392. (33581)

Vând televizoare color Philips, Grundig, stereo, teletext, telecomandă. Telefon 264004. (33582)

Vând separator lapte, cuptor electric 3 dube. Telefon 092.571.342. (5334813)

Vând telefoane mobile Nokia 5110, încărcătoare, TV color. Telefon 271122; 094.606.812. (33284)

Vând calculatoare, xeroxuri, imprimante, garanție 6 luni. Telefon 096.701.305; 096.504.248. (33664)

Vând calculator Pentium (1) 75 MHz, 16 RAM, monitor compaq. Telefon 095.581.979. (33681)

Vând TV color 100 - 300 DM cu garanție. Telefon 275277. (33023)

Vând congelator cu sertare, combină frigorifică și mașină de spălat automată cu garanție. Telefon 275277. (33023)

Vindem diferite TELECOMENZI pentru televizor (170.000 lei), video, satelit, componente electronice. Telefon 092.368.868; 095.794.894. (mp)

Vând congelator Arctic 5 sertare, aproape nou. Telefon 222890. (33710)

Vând mașină de uscat rufe Zanussi, model nou, 100 DM. Telefon 092.686.710. (33688)

Vând calculator PII și PIII; camere video digitale; aparate foto Profi și telefoane celulare. Telefon 092.983.970. (33717)

Vindem imprimante și copiatoare A3, A4, stare foarte bună, garanție. Telefon 092.230.256; 094.180.927; 221615. (33728)

Vând video recorder preț foarte avantajos. Telefon 211491. (33748)

Vând aparat de bronzat (10 neoane) cu numai 350 DM și cuptor electric 4 ochiuri de ceramită. Telefon 211491. (33748)

Vând aplificator 500 W auto 250 DM. Telefon 211491. (33748)

Vând aproximativ din 100 TV piese de schimb și diferite ecrane (numai toate). Telefon 211491. (33748)

Vând televizoare color garanție, video universum TXT, stație 50 Wx4. Telefon 251354. (33770)

Ofertă specială de Sărbători! Mari reduceri de prețuri la toată gama de frigorifice (lăzi, combine, congelatoare, frigidere), importate direct din Germania. Telefon 259339; 094.706.321. (33815)

Cadoul ideal de Crăciun este TV color cu telecomandă, claritate foarte bună a imaginii. Oferiți-l celor dragi! Telefon 259339; 094.706.321. (33815)

Doriți să faceți soției o surpriză plăcută? Oferiți-i mașina de spălat automată cu consum redus de energie și apă. Telefon 259339; 094.706.321. (33815)

Vând Pentium III-650 MHz, 64 RAM, HDD 5"G, video 8M, sound, SVGA 15", CD-ROM 48X, nou, garanție 12 luni. Telefon 098.600.507. (33791)

VÂNZĂRI DIVERSE

Vând PLASĂ GARD ZINCATĂ și NEAGRĂ, toate dimensiunile; CUIE; PLASĂ RABITZ; TABLĂ DECAPATĂ 0,4 și 1 mm; TABLĂ ZINCATĂ 0,4, ȚEAVĂ PĂTRATĂ, SÂRMĂ NEAGRĂ și ZINCATĂ, COTURI, BURLANE, str. Vrabiei, nr. 4. Telefon 289997. (32983)

Vând convenabil blană vulpe argintie, mărimea 46-48. Telefon 094.391.896. (33368)

Vând termoteka Bereta cu coș, 900 DM și Turbo 1.200 DM, 24 KW sigilat. Telefon 094 249 933. (33382)

Vând expresouri cafea profesionale. Telefon 092.962.123. (32641)

Vând plasă sârmă zincată, Micălaca. Telefon 259892. (33458)

Vând 10 tone FĂINĂ. Telefon 536206 și 093.723.092. (33555)

Vând căței dog-german arlechin 5 săptămâni, deparazitați, cu carnet de sănătate, preț 80 DM, negociabil. Telefon 210181 sau 094.277.421. (33583)

Vând garaj autorizat în Micălaca, bl. 174. Informații telefon 094.254.225.

Vând făină tip 550, 5.700 lei/kg, cantități mari. Telefon 093.194.025. (443470)

Vând haină vulpe polară 3/4; 44-46. Telefon 252015, orele 11-20. (33635)

Vând apartament 3 camere, mobilat, str. Predeal, Aurel Vlaicu; Opel Ascona 1984, neînmatriculat, Renault 18 neînmatriculat, mașină spălat automatică, bicicletă damă și roți complete, injector gaz încălzire centrală de putere mare (brutării sau blocuri, sere). Telefon 283273; 095.569.395. (33636)

Vând termoteci gaz instant baie, convectoare, ofer un an garanție. Telefon 092.981.636. (33653)

Vând mobilă de bucătărie, din lemn masiv, model deosebit. Telefon 240108; 094.841.337. (33654)

Vând țuică prune 52°, calitate garantată. Telefon 094.118.753. (5914499)

Vând LEMNE FOC, esență tare, orice cantitate. Telefon 214535. (33677)

Vând pisici siameze, birmaneze, 2 luni; vând sau schimb cocoși Brahma cu puicuțe. Telefon 276185. (33682)

Vând mut 410 tâmplărie, trei operații, nou, banzic. Telefon 057 - 272870. (30649)

Vând făină bl 80 import Ungaria, preț 6.800 lei/kg. Telefon 092.249.495. (33283)

Vând: combiterme pe gaz, boilere pe gaz pentru încălzire (Vaillant), crocodil hidraulic, calorifere aluminiu, pompe de recirculare, convectoare pe gaz pentru încălzire, telefon, cuptoare electrice, instalații sanitare, chiuvetă baie cu baterie. Telefon 289544 (rog mesaj). (33623)

Vând LEMNE FOC la domiciliu. Telefon 214010. (33624)

Vând SRL cu unitate de alimentație publică. Telefon 093.309.857. (33574)

Vând mochetă nouă import Austria și mașini de spălat automate, str. Trotușului, nr. 55. Telefon 275558. (33697)

Vând vaci cu lapte. Telefon 275558 sau 093.590.494. (33697)

Vând porci grași, str. Faurilor, nr. 82/A Gai. Telefon 274787. (33696)

Vând tăuraș viu 150 kg, comuna Șagu, nr. 347. (33712)

Vând 300 oi mame rasa turcană, localitatea Varnița, nr. 16, (Ag. Lipova, 5914608)

Vând porci grași. Telefon 095.615.604. (33721)

Vând piei de nutrii tăbăcite și haină de blană lungă, nouă. Telefon 222258. (33733)

Vând ușă stejar intrare apartament. Telefon 277846, 094.584.700. (33731)

Vând grâu 6 tone, 3.500 lei/kg. Telefon 092.460.053. (33750)

Vând betonieră mare, stare perfectă. Telefon 271227. (33749)

Vând vin roșu foarte bun. Telefon 231606. (5914405)

Vând scurtă astrahan mărime 48, unicat, nefolosită. Telefon 282439. (33763)

Vând țuică 53°, vin Rissling și vin de Mustaferi. Telefon 467269. (5914408)

Vând căței rasa Caniche (Pudel) mijlociu alb, locul 2 ca intelect în lume, cu pedigree, din părinți campioni. Telefon 280482. (33774)

Vând MOBILIER pentru MAGAZIN (vitrină, pult, 2 fotolii imitație piele). Telefon 093.563.535. (f)

Vând EUROBOLȚARI termoizolanți cu certificat calitate, 300x250x200-5.700 lei/buc; 1 mc-400.000 lei. Telefon 281491; 092.381.750. (33789)

Vând calorifere fontă, tip București, stare foarte bună, 38.500 lei/element. Telefon 287080; 256661. (33803)

CUMPĂRĂRI TERENURI, IMOBILIARE

Cumpăr spațiu ultracentral sau str. Eminescu, Mețianu, eventual preiau contract cu posibilitate cumpărare. Telefon 092 344 705. (33072)

Cumpăr urgent contract de casă ILLA 2 camere. Informații telefon 272270; 093.600.451. (33575)

Cumpăr (preiau) contract RALLA casă sau apartament (3 camere). Telefon 282741, 16-22. (33600)

Cumpăr spații comerciale central sau ultracentral. Telefon 212466. (33487)

Cumpăr urgent apartament 3 camere, Micălaca, prefer zona 300. Telefon 095.656.514; 265461. (33727)

Cumpăr teren construibil suprafața 500 - 600 mp, zona Pârneava, Spitalul Județean, Grădiște. Telefon 094.565.720. (33701)

CUMPĂRĂRI ELECTRO

Cumpăr TV color, diagonală mică (37), cu telecomandă, ofer 1.000.000 lei. Telefon 095.783.797. (33686)

CUMPĂRĂRI DIVERSE

Cumpăr porci grași și vite, localitatea Arad. Telefon 057/287723. (33655)

Cumpăr porci peste 90 kg. preț 26.000 lei/kg. Telefon 094.867.536. (33676)

Cumpăr deșeuri de fier vechi și neferoase, cantități mari, preț avantajos. Telefon 093 404 010. (32821)

Cumpăr vaci și vițele cu plata pe loc. Telefon 095.390.375. (33700)

Cumpăr PORCI GRAȘI localitatea MÎSCA nr. 307, preț 26.000 LEI/KG. Telefon 057 - 531497; 094.774.649. (33695)

Cumpăr cărți foarte vechi. Telefon 057 - 287626. (33691)

CERERI ȘI OFERTE DE SERVICII

BARURI NOAPTE din SZEGED caută TINERE DANSATOARE (dame consum). Locuința, permisul de lucru se rezolvă. Telefon 00-36-309-380-025 după ora 14. (32782)

TOMAIFICIO VENEZIANO angajează MAȘINISTE la mașina de îndoit termociment. Salar avantajos. Telefon 254233. (33580)

Angajăm CONSULTANT FINANCIAR. C.V. la C.P. 3/202 Oficiul Poștal Arad 3. (33488)

SOCIETATE COMERCIALĂ angajează MAȘINISTE cu experiență. Informații 094.810.192; 469842, după ora 17. (33467)

„GEROM TRADE" firmă piese auto, angajează VÂNZĂTOR cunoștințe PC. Telefon 253706. (33694)

Angajez ȘOFER (limba maghiară). Telefon 057 - 287626. (33691)

Caut profesor LIMBA LATINĂ. Telefon 057 - 287626. (33691)

Primăria comunei GURAHONȚ organizează concurs în data de 17.01.2001, pentru ocuparea postului de TRACTORIST. Relații suplimentare la Primărie. (443368)

Angajăm CONTABILĂ pe perioadă determinată. Telefon 281593. (33739)

Angajăm BARMANI, OSPĂTARI (femei), Calea Timișorii, nr. 178, Restaurant PALLAS. (33747)

Angajăm prin convenție civilă, FEMEIE de SERVICIU. Relații telefon 255281, INSPECȚIA în CONSTRUCȚII Arad, str. Dr. Ioan Suciu, nr. 7 bis. (33751)

„LOTUS IND IMPEX" Grădiște, str. Războieni, nr. 28, angajează MUNCITOR banzec și specialist croi. Telefon 220909, sau sediu. (33755)

Angajez BARMANI și OSPĂTARI pentru local VĂRȘAND. Telefon 092.972.093. (5334817)

Firmă producție angajează cunoscător evidență primară pe calculator (băiat), posesor permis de conducere. Telefon 280279. (33773)

(Continuare în pagina 15)

(Urmare din pagina 14)

PRESTĂRI SERVICII

S.C. NEVADA COM S.R.L.

NOU
- Instalăm termoteci pentru încălzire
- Instalăm și sigilăm contoare de apă caldă și rece
- Asigurăm materialele necesare

Relații la telefon 280.284, 093.392.022

„SILDOR PROD" execută ieftin, reparații FRIGIDERE, CONGELATOARE; garanțial. Transport gratuit. Telefon 057 - 270622. (f, 1462622)

„DAMAR" repară MAȘINI SPĂLAT automate, import, românești. Telefon 270518; 098.602.722. (33628)

„AUTOMATIC SERVICE" repară mașini spălat automate, domiciliul clientului. Telefon 259146; 094.241.398. (33734)

Școala șoferi „IRIMIA" înscrie, REDUCERE decembrie, ianuarie. Telefon 095.654.509. (33732)

OCAZIE UNICĂ! De sărbători preiau în garanție CENTRALE TERMICE (termoteci) din județ, taxa 60 DM/6 luni, 100 DM/an. Telefon 092.981.636. (33737)

DIVERSE

Ofer VALUTĂ ÎMPRUMUT. Telefon 093.473.896. (33094)

Restaurant „CINA" organizăm REVELION, preț 650.000 lei, ambianță plăcută, str. Meținanu nr. 6. Telefon 092.826.526. (33665)

Doriți să vină MOȘ CRĂCIUN? Comenzi la telefon 095.607.244. (33709)

Ofer VALUTĂ, AVANTAJOS. Telefon 219560. (33713)

TURISM

NOU! MARI REDUCERI DE PREȚURI!

ATLASSIB

Călătorești cu autocarele noastre moderne, în EUROPA: GERMANIA, AUSTRIA, FRANȚA, ITALIA, SUEDIA (plecări zilnice), BELGIA, OLANDA, DANEMARCA, ANGLIA, FINLANDA, NORVEGIA, SPANIA, PORTUGALIA, UNGARIA, IUGOSLAVIA.

NOU! Reduceri suplimentare pentru: elevi, studenți, pensionari și grupuri. Bd. Revoluției nr. 35, telefon 251871, 252727; Autogară, telefon 270562. O poartă deschisă spre Europa! (c.)

SEMO TOUR ARAD

vă invită să petreceți REVELIONUL atât în țară: BĂILE FELIX, BĂILE HERCULANE, STÂNA DE VALE, VATRA DORNEI BALVANYOS cât și în străinătate: TUNISIA, CROAȚIA, SLOVENIA etc. Bilete de avion, asigurări medicale, carte verde, asigurări obligatorii auto și orice alte servicii turistice. Telefon 283311, 282877. (c.)

„Pletl"

Vă oferă:
zilnic spre Germania
PASSAU - REGENSBURG - NURNBERG - HEILBRONN - STUTTGART - KARLSRUHE - HEIDELBERG - WURZBURG -FRANKFURT - MAINZ- GIESSEN.
SERVICII: călătorie în autocare noi, moderne; 2 bagaje gratuite; însoțitoare de bord;
o masă caldă în Ungaria.
Informații și înscrieri la AGENȚIILE PLETL: ARAD, telefon 057-252291, LIPOVA telefon 057-561377, 057-563011; TIMIȘOARA, telefon 056-200119; LUGOJ, telefon 056-359651; REȘIȚA, telefon 055-224904. (c. 18)

SCHIMBURI

Schimb casă 2 camere, grădină, cu apartament bloc zona gării + diferență. Telefon 283679. (33396)

ÎNCHIRIERI

Închiriez (vând) spațiu comercial amenajat 100 mp (sală servire, magazie, grup social), demisol. Telefon 246727; 094.700.403.

Ofer spre închiriere SPAȚII COMERCIALE, zonă excelentă. Telefon 094.873.210 sau 280808, după ora 17.

Ofer pe termen lung apartament 2 camere, parter, Calea Romanilor, telefon, aragaz, frigider, mobilat, satelit, 150 DM/lună, plata în avans. Telefon 232559; 092.402.188. (33579)

Închiriez spațiu comercial, B-dul Revoluției, lângă Teatru, 125 mp. Telefon 256314; 095.611.323, după ora 18. (33147)

Închiriez garsonieră, central, Aleea Agnita nr. 2, bl. H, et. I, sc. B. Informații telefon 464054, după ora 15. (33651)

Închiriez birouri; suprafața 220 mp (4 birouri, recepție, sală ședințe) Subcetate, pe șoseaua de centură spre Timișoara. Telefon 092.249.495. (33283)

Doresc să închiriez apartament 2 camere, în Micălaca zona 300 și Miorița, ofer 100 DM + cheltuieli; ofer avans 6 luni. Telefon 092.499.871. (33604)

Închiriez apartament 2 camere, mobilat, confortabil + garaj, zona Miorița. Telefon 278120. (33687)

Închiriez cameră, bucătărie, baie, gaz, central în casă, lunar 100 DM. Telefon 247651. (33572)

Ofer spre închiriere cameră mobilată, cu încălzire, str. Brâncuș, nr. 8, Șega. (33563)

Ofer (închiriez) apartament 3 camere central sau casă. Telefon 270872. (33622)

Închiriez 2 camere central, pentru birouri, spațiu comercial central în Curtici; vând: 2 uși, calorifere, arzătoare gaz, cadă. Telefon 222853. (33699)

Ofer spre închiriere apartament 2 camere ultracentral, bloc Libelula, nemobilat, cu telefon, cablu, pe termen lung. Telefon 233222. (33692)

Ofer spre închiriere apartament Vlaicu, în spate la Biserica Catolică. Telefon 241937. (33719)

Ofer spațiu 100 mp pe termen lung pentru activități comerciale, depozit, strada principală, toate dotările. Telefon 284013, seara. (33736)

Ofer spre închiriere garsonieră mobilată. Telefon 242797. (33740)

Închiriem (vindem) spații comerciale atelier, local bancă 500 mp, Șepreuș, nr. 301. Telefon 222023. (33762)

Ofer spre închiriere spații comercial str. Calea Radnei, nr. 103, Arad. Informații telefon 057 - 276007. (33543)

PIERDERI

Pierdut autorizație cu nr. 47, eliberată de Consiliul Județean Arad, pe numele Dragoș Ilenuța. O declar nulă. (33715)

Pierdut borderou facturi, chitanțier, bloc avize, de la AF CRIȘAN Sebiș, str. Transilvaniei, nr. 16 A. Le declar nule. (33745)

Pierdut autorizație nr. 217431 eliberată de Consiliul Județean Arad, pentru AF „TAMAȘ EVA". O declar nulă. (33760)

† DECESE †

Cu mare durere în suflete anunțăm încetarea din viață a iubitei noastre, mamă, mamă soacră și bunică iubitoare,

ADOC EVA,

la vârsta de 71 ani, după o scurtă și grea suferință. Înmormântarea va avea loc astăzi, 20.12.2000, ora 13, în satul ȘICLĂU. Copiii: Nicu, Florica și Rodica cu familiile, veșnic îndoliați și îndurerați.

Cu inimile zdrobite de durere anunțăm trecerea la cele veșnice a celui care a fost soț, tată, socru și bunic

FRUJA TEODOR.

Înmormântarea va avea loc azi, 20.12.2000, ora 14, din str. Busuioc, nr. 10, la Cimitirul din Micălaca. Îți vom păstra vie recunoștința. Soția Mărioara, fiii Lutu și Teofil, nora Mariana și nepoata Loredana.

Cu adâncă durere în suflet anunțăm decesul celui care a fost soț și tată

MERCEA TRAIAN

de 76 de ani, pensionar C.F.R. Înmormântarea mâine, 21 decembrie, ora 14 de la domiciliul din Șiria. Soția și fiica, îndoliate.

Cu adâncă durere și regret în suflet, anunțăm încetarea din viață a iubitului nostru tată, socru, bunic și străbunic

CIUPULIGĂ GHEORGHE

în vârstă de 85 de ani, din CURTICI. Înmormântarea va avea loc azi, 20.12.2000, ora 14, în orașul Curtici. Familia veșnic îndurerată.

Cu durere în suflet anunț decesul celei ce a fost,

LUCUȚA MARIA,

în vârstă de 88 ani. Dumnezeu s-o ierte! Înmormântarea va avea loc în data de, 21 decembrie 2000, ora 13, la Cimitirul Pomenirea. Familia Mocuța.

Cu adâncă durere anunțăm încetarea din viață după o grea suferință a celui care a fost soț, tată, socru și bunic,

ALEXA IOAN,

în vârstă de 66 ani. Înmormântarea va avea loc joi, 21 decembrie, ora 13, de la domiciliu, la Cimitirul Eternitatea. În veci nemângâiați: soția Florica, fiica Cornelia cu soțul Gheorghe, fiul Florin cu soția Cristina, nepoții: Alexandru, Georgiana și Adina.

† SERVICII FUNERARE †

NON STOP (la orice oră)
„RO-STYL COMPANY"
Firma noastră este PRODUCĂTOARE DE SICRIE, cu magazin în: ARAD, str. M. Eminescu nr. 4 (vizavi Cinema MUREȘUL), telefon 057-211929, 094.537.715. EFECTUĂM SERVICII: spălat, îmbrăcat, îmbălsămat și transport cu personal calificat. ASIGURĂM MINIM: 8 modele de SICRIE din LEMN MASIV (nu din PAL sau furnir); SICRIE CU MÂNERE și ȘURUB (nu se bat cuie), SICRIE LUX, 5 modele LENJERIE DECES (respete), LENJERIE DE LUX, cruci lemn și metal. ACCESORII: catafalc, steag, prosoape, etc. INTERMEDIEM: fanfară, colaci, colivă, etc. FIIND PRODUCĂTORI, AVEȚI AVANTAJUL UNOR PREȚURI MINIME și POSIBILITATEA DE A PLĂTI ÎN RATE. Ofertă: sicriu stejar (cruce, respete) - 1.000.000 lei. ANGAJĂM PERSONAL. (c.)

SC „NOSFERATUM" SRL,
ARAD, str. Ghiba Birta nr. 26, telefon 270437; Non stop 094.554.874, NĂDLAC, str. 1 Decembrie, nr. 4, telefon 092.922.337.
NON - STOP
SERVICII FUNERARE COMPLETE.
SICRIE, RESPETE, CRUCI (prețuri de producător). ACCESORII: prosoape, batiste, panglică neagră, baticuri, mânere, lumânări, catafalc, șfeșnice, steag de doliu. SERVICII: capelă, spălat, îmbălsămat, îmbrăcat, transport intern și internațional. Asigurăm colaci, colivă, coroane, jerbe, fotografii profesionale, fanfară, organizăm pomeni. OFERTA BRAD: sicriu brad, respete, cruce - 900.000 lei. Transportul sicriului la domiciliu este gratuit!!!
ANGAJĂM ȘOFER. (c. 44)

† CONDOLEANȚE †

Suntem alături de nașii noștri, familia MERCEA din ȘIRIA în grelele momente pricinuite de decesul celui care a fost

TRAIAN MERCEA.

Familia ȚÂȘCĂ.

Suntem alături de prietena și colega noastră dr. Aurica Mercea la decesul tatălui său. Sincere condoleanțe. Familia dr. Dușe.

Odio, draga mea bunică,

ADOC EVA.

Florile iubirii și recunoștinței mele îți vor presăra veșnic mormântul. Dumnezeu să te odihnească! Nepoata Alina.

Cu durere, astăzi, o conducem pe ultimul ei drum pe iubita noastră bunică,

ADOC EVA,

pe care nu o vom uita niciodată. Odihnește-te în pace! Nepoatele: Dana și Simona.

Suntem alături de copiii noștri, la marea lor durere, acum când se despart de iubita lor mamă și bunică,

ADOC EVA.

Dumnezeu s-o odihnească! Cuscrii: familia Pap Zoltan din Pîncota și Raveca din Tauț.

Asociația de Proprietari str. Cloșca, nr. 12 Arad, transmite sincere condoleanțe familiei vecinului ADOC IOAN și BRÂNDUȘA, la decesul neașteptat al mamei dragi,

ADOC EVA

din ȘICLĂU. Dumnezeu s-o odihnească în pace! (33756)

Colectivul SC „AMET" SA Arad, împreună cu doamna directoare MARIOARA MUSTAȚĂ, sunt alături de familia ADOC IOAN, BRÎNDUȘA și ALINA și le împărtășește marea durere cauzată de decesul neașteptat al mamei dragi

ADOC EVA

din ȘICLĂU. Dumnezeu s-o odihnească în pace! (33775)

Colectivul Unității 100 „METALUL" împărtășește profunda durere a domnului ADOC IOAN, șeful unității și a familiei sale, în aceste momente grele pricinuite de decesul neașteptat al mamei dragi

ADOC EVA

din ȘICLĂU și-i transmite sincere condoleanțe.

Întreaga noastră compasiune prietenilor și vecinilor noștri ADOC IOAN, BRÂNDUȘA și ALINA, îndurerați la decesul neașteptat al dragei lor mame

ADOC EVA

din ȘICLĂU. Sincere condoleanțe transmite FLORICA TAT și DIANA CHIRIAN.

Suntem alături de nașii noștri ADOC IOAN, BRÂNDUȘA și ALINA la decesul mamei dragi, din ȘICLĂU și le transmitem sincere condoleanțe. Din partea finilor MELINDA și DADU.

Împărtășim durerea vecinilor și prietenilor ADOC IOAN, BRÂNDUȘA și ALINA la decesul mamei dragi, din ȘICLĂU. Dumnezeu s-o odihnească. LOLA și BIANCA BAKAI.

Împărtășim durerea nașilor noștri ADOC IOAN, BRÂNDUȘA și ALINA în aceste momente grele pricinuite de decesul mamei dragi

ADOC EVA

din ȘICLĂU. Sincere condoleanțe din partea finilor MARIȘ VIRGIL și ANIȘOARA. (33778)

Transmitem sincere condoleanțe colegului și prietenului nostru NICU ADOC și familiei sale, îndurerat prin decesul neașteptat al mamei dragi,

ADOC EVA

din ȘICLĂU. Dumnezeu s-o odihnească. Din partea familiei NICU și DANA JUC. (33779)

Sunt alături și împărtășesc durerea colegului NICU ADOC și familiei sale, la decesul neașteptat al mamei dragi

ADOC EVA

din ȘICLĂU. Sincere condoleanțe și întreaga mea compasiune! SANDU LEAH. (33777)

Suntem alături de prietenii noștri IOAN și BRÂNDUȘA ADOC în clipele grele la trecerea în veșnicie a mamei și soacrei lor din ȘICLĂU. Sincere condoleanțe! Familia BUDEAN. (33784)

Colegii de la ROMTELECOM sunt alături de GHEORGHE GALIȘ în dureroasele momente pricinuite de trecerea în neființă a tatălui său,

GALIȘ IOAN.

Sincere condoleanțe! (33752)

Colectivul Școlii cu clasele I-VIII nr. 4 Arad, este alături de doamna învățătoare OZDEANU LIVIA la durerea pricinuită de decesul mamei soacre. Condoleanțe familiei. (33766)

Suntem alături de familia CHIRIȚĂ în greaua pierdere suferită prin decesul mamei și bunicii,

ELENA POPOVICI.

Familia Florincaș.

Colegii de serviciu de la Postcurier Arad regretă adânc decesul celui care a fost factor poștal la O.P.D.C. Arad,

LECA MOISA IOAN

și transmite familiei sincere condoleanțe.

Suntem alături de nașii noștri IOAN și BRÎNDUȘA ADOC în clipele grele cauzate de decesul mamei și soacrei,

ADOC EVA,

din ȘICLĂU. Sincere condoleanțe! Finii: NICOLETA și NICUȘOR. (33797)

Colectivul SCHELEI de PETROL Arad, este alături de colegul FRUJA în durerea pricinuită de decesul tatălui,

FRUJA TEODOR

și transmite sincere condoleanțe întregii familii. Dumnezeu să-l ierte!

† COMEMORĂRI †

Recunoștință veșnică pentru cea mai bună soție, mamă, bunică

ROZALIA STRĂUȚ,

la 2 ani de la deces. Te plânge familia din Livada. (33462)

„Îngenunchind la crucea ta/ Plângând rugăm pe domnul/ Odihna Raiului să-ți dea/ Și liniștit să-ți fie somnul", dragul nostru soț și tată

BĂTRÎN PAVEL,

la împlinirea unui an de când ai plecat dintre noi, la cele veșnice. Familia îndurerată. (33729)

S-au scurs 6 săptămâni de lacrimi și dor de la trista despărțire de cel care a fost,

RAȚ IOAN,

soț și ginere din BÎRSA. Te vom păstra în sufletul nostru îndurerat toată viața. Dumnezeu să-l odihnească în pace! Soția și socrul. (33786)

Se împlinesc 6 săptămâni de la trecerea în neființă a celui care ne-a fost naș,

RAȚ IOAN,

din BÎRSA. Dumnezeu să-l odihnească în pace! Familia IUȘAN. (33787)

Cu durere în suflet anunțăm trecerea unui an de la dispariția celui ce a fost,

ȘTEFĂNESCU NICOLAE.

Zoița, Cornel, Ani, Viorica. (33794)

SATLINE

Vă urează Crăciun fericit!

SALON DE EXPOZIȚIE:
ARAD, PIAȚA MIHAI VITEAZU
BL. M 7, PARTER
TEL./FAX. 057/25 14 61; 094 50 72 11

S.C. "BENDEA" S.R.L.

VINDE PRIN MAGAZINELE

din B-dul Revoluției 26-38,
Telefon: 231853;
Liviu Rebreanu 68,
Telefon: 250905

CONTOARE
APĂ CALDĂ ȘI RECE
- 440.000 lei/buc.

- GRESIE color cal. I - preț de fabrică, adaos 0
- FAIANȚĂ color cal. I - preț de fabrică, adaos 0
- BATERII BAIE
- Obiecte sanitare
- Căzi baie
- BOILER ■ Fitinguri
- ȚEAVĂ ZINCATĂ ȘI NEAGRĂ
- ȚEAVĂ PVC colac PE 20-63 și fitinguri aferente
- TABLĂ ZN decapată și NG
- Țeavă HENCO și FITINGURI
- CARBID ■ TUBURI PVC
- ȚEAVĂ DIN CUPRU și fitinguri din cupru.

(5550949)

S.C. ROVIMPEX S.R.L.

2900-Arad Romania
VINDE PRODUSE IMPORT UNGARIA
CASTRAVEȚI, GOGOȘARI, ARDEI, ARDEI IUȚI, SFECLĂ ROȘIE,
SALATA ASORTATĂ,SALATĂ ARDEI
MAZĂRE, FASOLE GALBENĂ, PASTĂ DE ROȘII, GHIVECI, PORUMB
CIUPERCI FELII
CONSERVATE DE LA 370 ml pană la 5000 ml
FĂINĂ , GRIS VRAC ȘI AMBALATĂ
BL 80, BL 55, BFF 55, FBL 42
CONCENTRATE FURAJERE PENTRU
PĂSĂRI,PURCEI,PORCI
TEL/FAX 057 – 255838 INTRE ORELE 8 – 16

(5914479)

INTERAMERICAN
SOCIETATE DE ASIGURĂRI

ACORDĂ REDUCERE 20%

Pentru ASIGURAREA AUTO OBLIGATORIE 2001
și un BONUS
pentru asigurarea șoferului.

Doar la sediu Agenției din ARAD și LIPOVA până la 31 decembrie 2000.

S.C. DE INDUSTRIALIZARE A LAPTELUI ARAD S.A.

Angajează:

2 CONTABILI
- studii economice, medii sau superioare

1 ECONOMIST
(birou financiar)
- studii superioare

3 PAZNICI
- vârstă până la 35 de ani
- stagiul militar satisfăcut

Interviul va avea loc
vineri 22.12.2000, începând cu orele 10 la sediul din str. Orșova nr. 6, Arad.

(5914406)

S.C. „PARPLAST" S.A.

Sighetu Marmației

SCOATE LA VÂNZARE
activele situate în incinta din str. Avram Iancu nr. 22

Suprafața totală - 13.724 mp

Suprafața construită(spații de producție și depozitare, - 5.139 mp spații administrative, spații comerciale)

Cei interesați pot obține informații la telefoanele: 062/311683 sau 062/311043.

(1463260)

Cu ocazia sărbătorilor de iarnă și Anului Nou,
Consiliul filialei Arad a Corpului Experților Contabili și Contabililor Autorizați din România, urează tuturor experților contabili și contabililor autorizați înscriși în Tabloul Corpului precum și colaboratorilor - instituții de învățământ, instituții financiare, agenți economici și mass media din județul Arad,
Sărbători Fericite și tradiționalul
„LA MULȚI ANI!"

(5914409)

Cu ocazia Sărbătorii Crăciunului și a Anului Nou 2001,
Consiliul Local și primarul orasului Pâncota
urează tuturor locuitorilor orașului Pâncota și satului Măderat un călduros
"LA MULȚI ANI!
PRIMAR,
RETTER IOSIF

(4433375)

GRĂBEȘTE-TE

Trimite și tu:
* două ambalaje de zahăr, orez, gris, fasole sau gris de porumb.
* cinci ambalaje de semințe la O.P. 8, C.P. 140, Arad,
sau pune plicul într-una din urnele pe care le poți găsi în magazine.

Mai este 1 zi până la:

SUPER EXTRAGEREA TERRA
din 21 DECEMBRIE

Marele premiu un **AUTOTURISM DACIA**
3 TELEVIZOARE COLOR
5 combine muzicale cu CD
plus alte 20 premii

Un produs MIB IMPEX

S.C. „AUTOMOBILE DACIA PITEȘTI"
prin
S.C. „AUTOSERVICE CÂMPUL LINIȘTII" S.R.L.

Arad, str. Câmpul Liniștii, nr. 1
(Vizavi de Vama de interior Arad)

VINDE TOATE TIPURILE DE DACIA

- EXECUTĂM GARANȚII LA AUTOTURISMELE DACIA VÂNDUTE DE ORICE DEALER DIN ȚARĂ
- MONTĂM SUPRASTRUCTURI 1304 - 1307
- MONTĂM SISTEME DE ALARMĂ ȘI RADIOCASETOFON
- ÎNCHIDERE CENTRALIZATĂ

TELEFOANE:212.959, 212.995, 092.826.559

(1462736)

BANCA ROMÂNĂ PENTRU DEZVOLTARE
GROUPE SOCIÉTÉ GÉNÉRALE
vă urează
Sărbători fericite!

ADEVĂRUL

COTIDIAN INDEPENDENT ARAD

Anul XII, nr. 3187

Joi, 21 decembrie 2000 ● 20 pagini ● 3000 lei ● e-mail: adevarul@arad.ro

BRAT Publicație auditată în semestrul II 1999

Tiraj mediu zilnic vândut: 34.958

WEST BANK
B-dul Revoluției nr. 88, 2900 ARAD
AGENT WESTERN UNION | MONEY TRANSFER
Cel mai rapid mod de a primi bani din întreaga lume!

SĂ AI GRIJĂ DE ȚARĂ ȘI DE PARTID!

O fi foc sau o fi pară? Atmosfera premergătoare tranziției la putere este inflamată. Renăscut din propria cenușă, precum pasărea Phoenix, PDSR invocă focul și cheamă pompierii. „La guvern se ard intens dosare!" susține premierul desemnat, în brațe cu un biblioraft stufos cu documente de prin '97, referitoare la lichidarea unor societăți. Un soi de strămoșească pârjolire a holdelor în fața năvălitorilor. „Nu vin comuniștii, C. V. Tudor, rușii sau americanii, vine un alt guvern și acest transfer de putere ar trebui făcut civilizat" zice el. Păi asta-i debandadă. Să vină pompierii de la Parchet, să stingă pojarul! Și dacă tot veni vorba de privatizare, Năstase a precizat că va verifica îndeplinirea clauzelor din contractele încheiate și le va rezilia pe cele în care va găsi șmecherii. Un mesaj justițiar cu priză. De altfel, noul premier, în acord cu programul de guvernare, intenționează să pulverizeze FPS-ul și să schimbe chiar filosofia procesului de privatizare - nu vânzare de clădiri, mașini și terenuri, ci trecere în proprietate privată prin aport de capital, de tehnologie, management și piață de desfacere. Dar nu privatizarea este acum principala grijă a cabinetului Năstase, deși încă un șut în fostul premier nu-i cade rău. Ceea ce arde acum este starea de nemulțumire a populației, care așteaptă măsuri imediate, cu efecte pe termen scurt de protecție socială. Iarna-i peste noi, primăvara-i încă departe. Tocmai de aceea Năstase e pregătit să rebranșeze caloriferele datornicilor și să-îmbunătățească ordonanța lui Mugurel Isărescu de acordare a unor compensații și scutiri la plata datoriilor către furnizorii de servicii pentru familiile sărace. În forma promovată de actualul executiv aceasta este doar o invitație la neplata serviciilor. Las' că vine Statu' și ne șterge datoriile. Numai că în vreme ce PDSR chema pompierii la Guvern, peste București au năvălit benzinarii încinși tare de prețurile combustibililor livrați de SNP și PECO.

DORU SAVA

(Continuare în pagina 7)

21 decembrie 1989 - 21 decembrie 2000

ARĂDENII (ÎNCĂ) MAI CRED CĂ IDEALURILE REVOLUȚIEI SE VOR ÎMPLINI

Pag. 9

Foto: MARCEL CANCIU

Primul pas spre Libertate!

Pag. 5

O palmă pe obrazul gros al guvernanților!

SALVAREA DE CĂTRE SENATORUL PRM, CONSTANTIN ONACA, A MARINARILOR DE PE „ARDEAL"

MOBIL VENEZIA
▼ MOBILIER MODERN LA COMANDĂ
▼ AMENAJĂRI SPAȚII COMERCIALE
▼ MATERIALE IMPORT
▼ CALITATE SUPERIOARĂ
STR. VIȘINULUI NR. 74
TEL: 057/224885
092/777361

Pag. 5

PARLAMENTUL ROMÂNIEI A LUAT ACT DE MESAJUL PREȘEDINTELUI ROMÂNIEI, ION ILIESCU

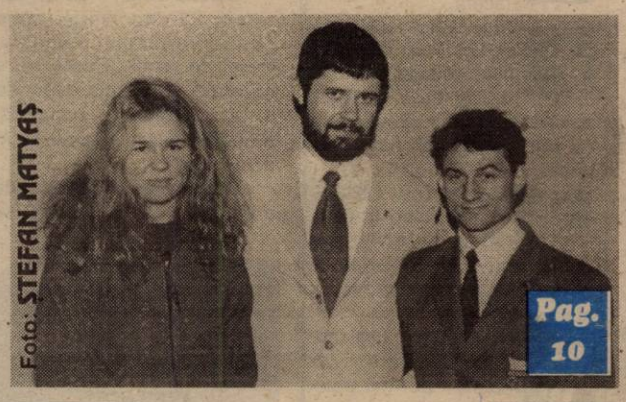

Foto: ȘTEFAN MATYAȘ

Pag. 10

Cei mai buni dintre cei buni: Otilia, Iulian și Adrian, sau topul sportului arădean pe anul 2000.

SUPERTRAGEREA PREMIILOR DE FIDELITATE
ADEVĂRUL

5 televizoare color
2 telefoane mobile GSM
2 seturi complete de anvelope auto
10 huse pentru autoturisme

Celor mai constanți cititori ai săi - abonații - ziarul „Adevărul" le-a oferit și în acest an, lună de lună, câte zece premii de fidelitate. Acum însă, în preajma Sărbătorilor Crăciunului, „Adevărul" face abonaților săi o surpriză: supertragerea premiilor de fidelitate. La tragerea la sorți, care se va desfășura astăzi, 21 decembrie a.c. la sediul redacției „Adevărul", vor participa toate talonele primite în acest an pentru tragerile lunare ale premiilor de fidelitate, care nu au ieșit câștigătoare în lunile respective.

VOR FI OFERITE PREMII ÎN VALOARE DE ZECI DE MILIOANE DE LEI

■ 6 baterii auto ■ 5 seturi lanțuri antiderapante ■ 10 schimburi ulei auto pentru motor ■ 2 pachete cu cărți ale Editurii Niculescu în valoare de 1.000.000 lei fiecare.

Lista câștigătorilor va fi publicată în ziarul nostru de vineri, 22 decembrie a.c.

ALGLASS
TAMPLARIE DIN ALUMINIU SI P.V.C.
USI SI FERESTRE DIN PVC DECEUNINK-BELGIA
PRETURI SI CALITATE DE EXCEPTIE
Str. Roșiori nr. 26; Tel./Fax: 289053
Piața Spitalului Bl. 1D; Tel/Fax: 253868

CALENDAR

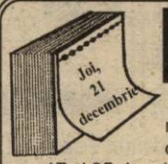

◆ Astăzi, Soarele răsare la ora 7 și 36 de minute și apune la ora 17 și 35 de minute.

◆ Au trecut 355 de zile din acest an. Au mai rămas 11 zile până în 2001.

◆ **Praznicul zilei: Biserica ortodoxă:** Sf. Mc. Iuliana; Sf. Mc. Temistocle; **Biserica romano-catolică**: Sf. Petru Canisiu; **Biserica greco-catolică:** Sf. M. Iuliana din Nicomedia.

DRUMUL PÂNĂ LA ZONA LIBERĂ CURTICI ESTE... EUROPEAN

Ieri, a fost făcută recepția drumului Arad - Curtici precum și calea de acces din oraș până în incinta Zonei Libere Curtici. „Investiția a fost făcută din fondurile Ministerului Transporturilor, lucrările fiind finalizate înainte de termen", a spus Gheorghe Falcă, vicepreședintele CJ Arad.

Investiția reprezintă o îmbunătățire a infrastructurii Zonei Libere Curtici și nu numai. În perspectivă, acest lucru poate fi un argument în plus pentru atragerea unor firme puternice în acest perimetru, cu toate implicațiile pozitive pentru județul Arad.

G. C.

FORUMUL PREȘEDINȚILOR REGIUNII DUNĂRE-CRIȘ-MUREȘ-TISA

În 18 decembrie a avut loc la Novi Sad (Iugoslavia) ședința Forumului președinților Regiunii de cooperare Dunăre-Criș-Mureș-Tisa. Delegația arădeană a fost condusă de președintele CJA, dl. Caius Parpală și a mai avut în componență pe consilierul Simion Jarko și directorul Direcției Relații Externe din CJA, d-na Mihaela Stănescu.

Una dintre pricipalele teme de discuție a fost formarea unui buget comun al regiunii. Din totalul de 24.000 euro, 6000 vor fi alocați derulării unor proiecte comune de infrastructură și economie, proiecte în cadrul Programului PHARE-CBC și proiecte de interes regional.

De asemenea, s-a decis ca până la 20 ianuarie 2001 fiecare județ membru să trimită lista cu propuneri de proiecte urmând ca la viitoarea ședință a Forumului președinților din februarie să se facă selecția proiectelor.

În încheierea ședinței, președintele în exercițiu, dl. Caius Parpală a predat mandatul pentru anul 2001, președintelui Consiliului Voivodina, dl. Djovdje Djukic.

Ș. POPESCU

A venit BARZA!

La Arad: Neamțu Sabina Iulia, Baloș-Jura Patricia Diana, Volentin Bianca Georgiana, Coșarbă Efraim, Szabo Cristina, Popa Rebeca, Gheorgă Ramon Mădălin, Morar-Cristian Emanuel, Vekony Edward Attila, Ștefancu Raul, Filip Alin Mihai, Nichici Marco Mihai, Poștoarcă Gabriel Alexandru, Lingurar Adelin Bogdan, Cârpaci Flavia Florina Garoafa Marghita, Doroț Filip Cristian, Hustiac Narcisa, Becheanu Maria, Saur Elena Ionela, Csermak Camilla Paula.

La Ineu: Mateș Danel.

METEO

Vremea va fi frumoasă, dar rece mai ales noaptea și dimineața. Cerul va fi degajat. Vântul va sufla în general slab. În zonele joase se va semnala ceață asociată cu chiciură.

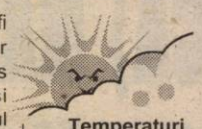

Temperaturi maxime: -2 la 1°C; **Temperaturi minime**: -9 la -6°C.

Meteorolog, Dana Gâvruță

PAȘAPOARTE FALSE

În noaptea de 19/20 decembrie prin punctul de frontieră Nădlac au fost prinși când încercau să iasă din țară cu pașapoarte false trei cetățeni români: Iordache Gheorghe de 27 ani din Constanța, Gaspar Cristian 26 ani din Timișoara și Anăstăsoaiei Aurel 23 ani din Piatra-Neamț.

Ei au fost reținuți în vederea întocmirii dosarului penal pentru fals în identitate și uz de fals. „În urma primelor cercetări, cei trei au afirmat că au cumpărat pașapoartele", a declarat dl. Gheorghe Bozga, purtător de cuvânt al Poliției de Frontieră.

M. M.

Plăți compensatorii

În următoarele două zile sunt programați pentru a-și ridica rata lunară de la Ghișeul Micălaca, P-ța Soarelui, bl. 246, disponibilizații de la societatea Alfar.

Plățile se fac în intervalul 8,00 - 16,00 după cum urmează:

* Joi, 21 decembrie - literele de la A la K

* Vineri, 22 decembrie - literele de la L la Z.

URARE

Comitetul Asociației Diabeticilor Arad urează tuturor membrilor asociației *„Sărbători fericite!"* și *„La mulți ani!"*

De asemenea, invită membrii cu cotizația la zi, să-și ridice de la sediul asociației cadoul de sărbători.

ATENȚIE LA ... RADAR

Zilele acestea Poliția Rutieră a reținut cinci certificate de înmatriculare pentru diferite defecțiuni tehnice fiind aplicate 87 de amenzi în valoare de peste 12,3 milioane lei. Au fost ridicate în vederea suspendării șapte permise auto din care unul pentru conducere sub influența băuturilor alcoolice numitului: POPIȚĂ GHEORGHIȚĂ-IONEL (cu auto 5-AR-6999).

Au fost aplicate 48 de amenzi pentru depășirea vitezei legale. Radarele au fost instalate pe Calea Romanilor, Calea Radnei și Bulevardul Revoluției. Amenzile sunt stabilite în funcție de numărul de kilometri care depășesc limita admisă, cele mai mari dintre ele putând ajunge și până la 900.000 de lei.

O. BULZAN

„ADEVĂRUL" VĂ ASCULTĂ

La telefonul dimineții, 280944, între orele 9,00 – 12,00

* **Fără podoabe de sărbători.** D-na Horhat Elisabeta, domiciliată în zona Piața Arenei semnalează următoarele: „Tot orașul s-a împodobit și arată foarte frumos mai ales în zona UTA. Numai la noi la Piața Romană atmosfera e jalnică. S-au pus niște beculețe, dar nici acestea nu se aprind. Am dori și noi să se împodobească zona aceasta pentru că e în centrul Aradului. Îl rugăm pe dl. primar să ia în considerare solicitatea noastră".

* **Beznă totală.** Mai mulți cetățeni domiciliați în Grădiște pe str. Cometei sunt nemulțumiți de iluminatul public. „În 10 decembrie s-a întrerupt curentul de câteva ori succesiv și probabil s-au ars becurile de pe stradă. De atunci n-a venit nimeni să verifice și nouă ne e frică să ieșim pe stradă după ora 17,00. Îi rugăm pe cei responsabili să rezolve problema pentru că se apropie sărbătorile, vin colindători și e beznă totală."

Redactor de serviciu, **S. AMBRUȘ**

La telefonul după-amiezii, 280003, între orele 15,00-18,00

☎ **Cine a pierdut un câine?** De găsit, l-a găsit familia Slavici (str.Dunării nr. 21), în zona Gai. E vorba de un mascul negru, adult, rasa Schnautzer, uriaș. Pentru mai multe informații sunați la 249557.

☎ **Fără bani de Crăciun**. Un grup de muncitori de la firma „Opus" SRL de pe Banu Mărăcine ne-a sesizat că patronul Dan i-a lăsat fără bani pe sărbători. Nu au primit nici avansul și nici decontarea. Scuze există, dar nu țin loc de bani.

Servicii funerare cu forța. M. C. (Arad): „Bunica a murit la Spitalul Județean. Nu ne-au lăsat să o scoatem de acolo până nu plătim 700.000 de lei valoarea serviciilor firmei „Nosferatu", care constau în îmbrăcarea cadavrului. Deși am refuzat acest serviciu, a trebuit să plătim totuși taxa. Cu mai mult decât m-a costat sicriul."

Redactor de serviciu, **M. A.**

Între Agrișul Mare și Măderat

ACCIDENTAT CU ... CĂRUȚA

Zilele trecute, **Iercoșan Gheorghe**, (53 ani), s-a accidentat grav în timp ce circula cu o căruță trasă de doi cai. În momentul în care se afla pe drumul comunal dintre Agrișul Mare și Măderat, datorită faptului că s-au speriat caii și au luat-o la galop, I.G. a căzut din căruță și s-a accidentat. Cetățeanul accidentat este din localitatea **Agrișu Mare**, momentan fiind internat la Spitalul de Neurochirurgie din Timișoara.

B.O.

AU PLECAT DINTRE NOI

Leca Moisă Ion (1947); Boldeanu Ana (1937); Muntean Alin Marin (2000); Alexa Ioan (1934); Fruja Teodor Ioan (1934); Lucuța Maria (1912); Pavel Viorel (1954); Rotaru Maria (1919).

UTILITARE

PIEȚE, TÂRGURI

Astăzi, este zi de piață agroalimentară la Curtici, Sebiș, Bata, Cermei, Zădăreni, Ghioroc, Săvârșin, Secusigiu, Sântana, Târnova, Zăbrani, Zerind. Tot astăzi au loc târguri săptămânale la Curtici, Sebiș, Cermei, Săvârșin, Secusigiu, Zerind.

Mâine, vineri, se desfășoară târguri săptămânale la Ineu, Șepreuș, Șimand.

FARMACII DE SERVICIU

Farmaciile **„Sinapis"**, B-dul Revoluției, nr. 88, lângă Noul Stil, telefon 282369, **„Noua Farmacie"**, str. Andrei Șaguna, nr. 15, telefon 948 sunt de serviciu cu program non-stop.

URGENȚE STOMATOLOGICE

Cabinetul de pe str. Crișan (în spate la Gionelli) are program non-stop. Telefon: 253794. Cabinetul din B-dul Revoluției nr. 62, ap. 17, între orele 9,00-19,00. Telefon: 256665.

ASIBAN
B.C.R. B.R.D. C.E.C. Banca Transilvania I.S.A.F.
ASIGURAREA DE CARE AI NEVOIE
Tel./fax: 254691
sediul B.C.R.

CURSUL VALUTAR*

– VALORI ÎNREGISTRATE IERI, 20 DECEMBRIE 2000 –

Denumirea valutei	BNR	BCR		BRD		Banca Transilvania		Banca Agricolă		Bursa neagră	
		C	V	C	V	C	V	C	V	C	V
Dolar	25653	25590	25800	25450	25850	25500	25800	25600	26250	25500	25800
Marca	11775	11420	11866	11480	11850	11600	11800	11600	11850	11500	11750

HOROSCOP

Joi, 21 decembrie

Berbecul (21.03-20.04). Acordați mai multă atenție ființei pe care o iubiți, care încă mai așteaptă un răspuns din partea dvs.

Taurul (21.04-20.05). Ați ajuns la un consens scris și verbal cu superiorii dvs.

Gemenii (21.05-20.06). Veți intra în posesia unor bunuri materiale care vă vor ridica simțitor moralul.

Racul (21.06-22.07). O scurtă vizită prin magazine vă oferă prilejul de a cumpăra cadourile potrivite pentru sărbătorile care se apropie.

Leul (23.07-22.08). Este o zi propice relațiilor de cuplu. Veți avea ochi numai pentru perechea dvs.

Fecioara (23.08-22.09). Timpul e de partea dvs. așa că folosiți-vă imaginația pentru a vă expune ideile.

MOCHETA
Arad, Piața Gării
Telefon 235221
Vinde și montează mochetă la prețuri cu o reducere de
10-20%

Balanța (23.09-22.10). V-ați angajat deja pe un drum cu mari perspective. Vă aflați într-o dispoziție excelentă.

Scorpionul (23.10-21.11). Și la serviciu cât și acasă veți avea parte de o atmosferă foarte plăcută.

Săgetătorul (23.11-21.12). Veți executa niște calcule estimative pentru a vă situa cu cheltuielile la zi. S-ar putea ca ziua să înceapă cu o surpriză.

Capricornul (22.12-19.01). Veți impresiona puternic pe cineva important pentru dvs. Urmați-vă intuiția și nu veți da greș.

Vărsătorul (20.01-19.02). Este un moment perfect pentru a vă bucura de compania prietenilor și a familiei.

Peștii (20.02-20.03). Sunteți rezistent la stres și oboseală dar nu exagerați cu responsabilitățile asumate.

În fața Primăriei

CONTINUĂ PROGRAMUL DE SĂRBĂTORI ÎNCEPUT ODATĂ CU „DARURI DE CRĂCIUN"

Pentru sărbătorirea încheierii acestui mileniu, Primăria și alte instituții arădene au conceput un program special de festivități.

Primele spectacole, susținute de nume sonore, s-au desfășurat deja odată cu „Daruri de Crăciun", târg organizat de CCIA în perioada 12-18 decembrie, la Sala Sporturilor.

Camera de Comerț a reușit să reunească o serie de factori a căror prezență a făcut deliciul generației tinere, dar nu numai. Au cântat pentru arădeni Animal X, Vasile Șeicaru, Tiberiu Ceia, Bairam, La Fiesta, Lally și Julie.

După acest „pachet de evenimente" oferit arădenilor de către CCIA și Primărie, urmează acum un alt program special. Începând de mâine, 22 decembrie, în fața Primăriei, spectacolele dedicate sărbătorilor de iarnă și încheierii mileniului vor continua.

CINEMATOGRAFE

Dacia: Unde dai și unde crapă (SUA) 9,30; 11,45; 14; 16,30; 19

Mureșul: Misiune imposibilă 2 (SUA) 10; 12; 14; 16; 18

Arta: Plăcinta americană (SUA) 15; 17; 19

Sala mică: Al 6-lea simț (SUA) 15,30; 18

Vernisaj

Galeria Delta, organizează vineri, 22 decembrie, orele 18,00, vernisajul salonului anual de iarnă **„Punte între milenii"**. Expoziția cuprinde lucrări de pictură, sculptură, artă decorativă prezentate în anul 2000.

Sunt invitați toți iubitorii de artă.

Echipa de serviciu
GABRIELA GROZA
- secretar de redacție.
Bianca Felea, Adela Homorâceanu, Ioan Leac, Dina Rujan, Ramona Vidulescu
– tehnoredactare computerizată.
Lucian Baltă, Anca Bugariu, Doina Jurcă, Aurica Telcian
– corectură.

AMNEZIA CELOR DE LA ARTERM!

Zilnic suntem asaltați de o mulțime de reclamații la adresa Arterm. Domnul Victor Balacteriu, fost administrator la blocul 309A din Micălaca ne aduce la cunoștință că în luna noiembrie 1999, a fost achitată factura emisă de Arterm, în valoare de 9.937.000 lei. Banii pentru subvenții încă nu fuseseră alocați, urmând ca aceștia să se deducă ulterior. În lunile următoare, oamenii își achită corect facturile. Dar în final Arterm-ul se face că uită de datoria către oameni, de peste un milion de lei și nu le mai returnează banii pe care, de fapt, i-a primit de două ori: o dată de la cetățeni și ulterior de la Consiliul Local. Iar treaba a rămas așa și după un an de zile.

Poate că suma în discuție e mică! Dar câte situații de acest fel or mai fi? Și când vor fi clarificate de funcționarii Arterm? Acolo nu se constată plusuri în gestiune? Iată câteva întrebări la care așteptăm răspunsuri!

ȘERBAN POPESCU

Direcția Silvică a confiscat peste 150 de pomi de Crăciun

Direcția Silvică a întreprins prin piețele municipiului Arad peste 340 de acțiuni de control. Au fost confiscați 150 de pomi de Crăciun și 43 m^3 de material lemnos de la diferiți comercianți care nu aveau documente legale de proveniență a mărfi. „Acțiunea inițiată de către Direcția Silvică Arad va continua și în zilele următoare", ne-a dêclarat inspectorul silvic *Radu Hrehoreț*. 15 dintre cei care au fost prinși comercializând ilegal brazi au fost amendați cu sume între 1 milion și 10 milioane lei.

B. O.

Praznicul nașterii Mântuitorului și Noul An, îmi oferă plăcutul prilej de a vă adresa tuturor locuitorilor județului Arad, sincere urări de sănătate, fericire, prosperitate și satisfacții depline în importanta activitate pe care o desfășurați, alături de tradiționalul

LA MULȚI ANI!

ȘEFUL INSPECTORATULUI
Colonel
HĂHĂIANU VIOREL

Printr-o recentă ordonanță de urgență

PEDEPSE ASPRE PENTRU HOȚII DE COMPONENTE ELECTRICE

În urmă cu câteva zile, Guvernul României a adoptat Ordonanța de Urgență nr. 207 privind modificarea și completarea Codului Penal. Una dintre noile prevederi se referă la furtul de componente ale rețelelor electrice (cabluri, conductoare, transformatoare, aparataj electric). Apărută ca o necesitate în urma nenumăratelor acte de furt a acestor componente din cupru și alamă (pentru a fi revândute la materiale refolosibile), noua prevedere a Codului penal, sancționează acest gen de infracțiuni cu închisoarea de la 4 la 18 ani.

Ș. POPESCU

SIMPOZION ȘTIINȚIFIC

Sesiunea anuală de comunicări științifice a devenit o tradiție la Grupul Școlar de Industrie Ușoară Arad. Sub îndrumarea catedrei de textile-pielărie a grupului școlar (ing. prof. Letiția Huber și ing. prof. Cornelia Ecea), în cadrul celei de a II-a ediții a simpozionului elevilor, aceștia au susținut, recent, lucrări cu o tematică diversă: istoricul și evoluția vestimentației, design, management, tehnologia de fabricație a produselor de vestimentație și încălțăminte.

În prezentarea lucrărilor, elevii au îmbinat metodele tradiționale cu metode ce presupun utilizarea tehnicii moderne.

Un juriu competent, format din specialiști ai Gr. Școlar și Univ. „Aurel Vlaicu" (Facultatea de textile-pielărie), a acordat pentru cele mai bune lucrări premii și mențiuni.

P. M. H.

Primarul Municipiului Arad, ing. dipl. Dorel POPA

ține să mulțumească și pe această cale următoarelor firme:

S.C. „SATLINE" S.R.L., dl. Mircea FRENȚIU (100 milioane lei)

S.C. „VALENA COMPANY" S.R.L., d-na Lucreția ZAMFIR (20 milioane lei)

S.C. „METALCOMP INTERNATIONAL S.R.L., dl. Octavian IOVĂNUȚ (10 milioane lei).

Care prin sponsorizarea generoasă au contribuit la reușita desfășurare a programului Sărbătorilor de iarnă.

PRIMAR,
Ing. dipl. Dorel POPA

PE URMELE AURULUI NEGRU

În hotarul Pâncotei aproape de Seleuș se lucrează cu toată vitregia naturii. Nu se efectuează lucrări agricole. O echipă de meseriași pricepuți sub conducerea inginerului EUGEN FANICIU de la firma FORADEX S.A. București montează o sondă de forare T-5O.

Scopul lucrării este forarea solului după zăcăminte de hidrocarburi. Muncitorii specialiști, care au fost aduși din mai multe județe ale țării, speră ca până la revelion să pună în funcție sonda, indiferent de condițiile meteorologice.

Foto-text: ȘT. MATYAȘ

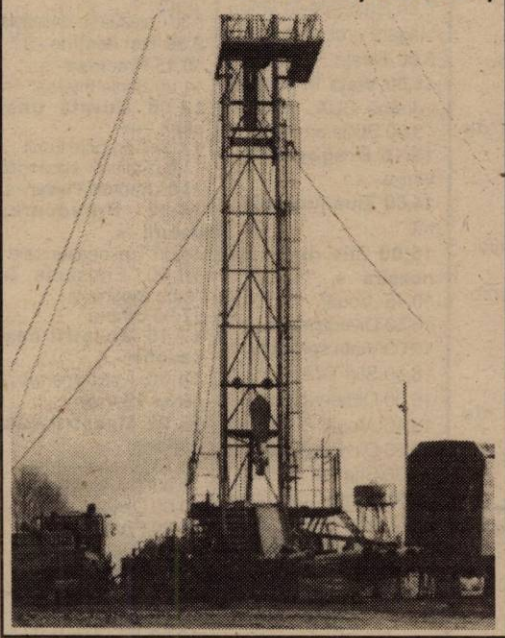

De la Moș Crăciun

DARURI PENTRU MICII INFRACTORI

Centrul Experimental de Probațiune Arad a organizat ieri, acțiunea **„Floare albă de mălin"** cu suportul financiar al Fundației Renincoor Open Hand Arad.

În cadrul acestei acțiuni, o categorie defavorizată social (minori și tineri aflați în supravegherea și asistența Centrului Experimental de Probațiune Arad) au colindat și au împărțit cadouri altei categorii defavorizate (copiii Grădiniței cu program săptămânal nr. 2 Arad, care provin din familii dezorganizate sau cu dificultăți materiale).

Rolul lui Moș Crăciun - cel aducător de daruri (în valoare de 4 milioane lei) a fost „interpretat" cu generozitate de Fundația Renincoor Open Hand Arad (ROH).

În cadrul aceleiași acțiuni, care a servit drept punte de legătură pentru mai multe categorii defavorizate, Fundația ROH Arad a pregătit cadouri pentru 20 clienți ai CEP Arad și 19 pachete cu surprize pentru copiii femeilor deținute care își ispășesc pedeapsa în Penitenciarul Arad. Clienții CEP Arad i-au colindat pe toți cei care de-a lungul anului 2000 i-au ajutat cu o sentință individualizată, un loc de muncă, o posibilitate de cazare, un sandwich sau o haină călduroasă (Tribunalul și Judecătoria Arad, Primăria municipiului Arad, Fundația ROH Arad).

Mesajul acestei acțiuni: **„Fiecare lucru are valoarea pe care noi i-o dăm"** (**Elena Toma** - președinta Fundației Renincoor Open Hand Arad) este completat de Centrul Experi-mental de Probațiune cu urarea: **„Fie ca noul veac să-i ajute pe arădeni să înțeleagă că un tânăr care a săvârșit o infracțiune își poate redobândi valoarea în ochii comunității doar dacă acea comunitate acceptă și faptele lui bune."**

SORINA AMBRUȘ

În Piața „Mihai Viteazul"

HOȚII DE BUZUNARE ȘI „COMERCIANȚII" DE PETARDE - ÎN COLIMATORUL POLIȚIEI

Ieri ziarul nostru a însoțit Poliția într-un „raid" prin Piața „Mihai Viteazul". În lumea pestriță a pieței am căutat hoții de buzunare, „distribuitorii" de petarde și alți asemenea „afaceriști". Cei doi plutonieri pe care i-am însoțit în raid - Cristian Tamaș și Gigel Șimăndan au avut o bogată „recoltă" din „fauna" celor care încalcă legea în „Piața mică".

Prinși vânzând... calendare ortodoxe

În urma sesizărilor făcute de ziarul nostru a fot prins, în Piața Mihai Viteazul, un cetățean care comercializa calendare ortodoxe. Florin Bârse (25 ani) din Maramureș a venit tocmai la Arad să vândă calendare „bisericești" motivând că nu știa că încalcă Legea cultelor (103/91)...

Dacă prin „Piața mică" nu era decât un singur astfel de comerciant, în schimb pe Bulevardul Revoluției numărul acestora e mult mai mare. Sperăm că nu pentru multă vreme.

„Șuții" au ajuns la „răcoare"...

Hoții de buzunare sau, cum li se spune în argou, „șuții" sunt tot mai puțini în Piața Mihai Viteazul. Numai în acest an au intrat opt dintre aceștia la „răcoare". Ristea Sonia și Stegiar Verginia au fost prinse după ce au furat de la o vânzătoare de bilete bingo o plasă cu 2,5 milioane de lei.

Dădac Carmen din Botoșani, a fost prinsă în „Piața Mică" în timp ce „controla" la buzunare doi cetățeni. Vaștag Persida și Nicoleta Ana au fost sancționate tot pentru acest gen de infracțiune. Potrivit celor doi plutonieri de poliție care acționează în Piața Mihai Viteazul, mulți dintre hoții de buzunare scapă datorită faptului că victimile nu se mai prezintă să facă reclamație. De martori nici nu poate fi vorba... Legea este clară: dacă partea vătămată nu se prezintă să depună reclamație, poliția nu are voie să îl rețină pe „hoț".

Bani, bijuterii și celulare

Unul din șuții prinși de lucrătorii postului de Poliție din Piața Mihai Viteazul era căutat după ce a dat spargeri în Șimand și Sântana. Cătălin Viorel Luț era un hoț „rafinat". El prefera să fure doar bani, bijuterii și... celulare. A fost prins în piață în timp ce încerca să vândă o parte din obiectele furate.

Zeci de amenzi pentru petarde

Odată cu apropierea sărbătorilor prin piețe își fac apariția și „comercianții" care oferă ilegal spre vânzare petarde, artificii și alte astfel de „jucării explozive". Prețurile variază în funcție de mărimea, calitatea și spectaculozitatea acestora. Pentru comert fără acte de proveniență au fost amendați: Dumbravă Rozalia (45 ani); Klaics Ștefan (46 ani), Oblesniuc Dumitru (34 ani), Lingurar Maria (21 ani), Lucaci Marinela (26 ani), Zih Dorina (22 ani), Zlătaru Marinela (27 ani). Aceștia sunt doar câțiva dintre cei care s-au „trezit" cu amenzi pentru vânzarea ilegală de petarde. Justificările sunt în mare parte aceleași: „Din ce o să trăiesc? Sunt șomeră și eu, și bărbatu'! Am patru prunci acasă... mai fac și eu de o oală de mâncare... câte 30-50 de mii de lei pe zi..." În total, în Piața mică s-au întocmit peste 230 de procese-verbale pentru diferite cotravenții, numărul acestora crescând vertiginos odată cu venirea sărbătorilor. Cu toate că se aplică zeci de amenzi pentru comercializarea petardelor „vânzătorii ambulanți" nu se intimidează, continuând ofertele „promoționale" prin piețe...

OLIMPIU BULZAN

MĂSURI PRIVATIVE DE LIBERTATE

Au fost identificați și cercetați în stare de reținere, arest preventiv sau încarcerați numiții:

● **Petcu Radu** (26 ani) din Pechea, județul Galați, urmărit general, care are de executat un mandat de patru luni închisoare, pentru săvârșirea infracțiunii de furt.

● **Lațcu Dan** (30 ani) din Târgu Mureș, urmărit general, care are de executat un mandat de opt luni închisoare, pentru săvârșirea infracțiunilor de furt, conducere fără permis și în stare de ebrietate.

● **Munteanu Ioan** (37 ani) din Șiria, care are de executat un mandat de trei luni și 15 zile.

● **Gheorghiță Dănuț-Iulius** (32 ani) din Arad și **Griga Ion** (25 ani) din Turți, județul Satu Mare, care au pătruns prin efracție în locuința numitei I.A., de unde au sustras bunuri în valoare de 5.000.000 lei.

Cercetați în stare de libertate

◆ A fost identificat și cercetat în stare de libertate, pentru săvârșirea infracțiunii de ultraj, **Terpe Petru** (46 ani) din Cuied, cunoscut cu antecedente penale. Acesta a fost depistat de către doi pădurari cu un metru cub material lemnos, pentru care nu avea documente de proveniență.

ACCIDENT

Zilele trecute, în timp ce numitul **Toma Liviu** conducea autoturismul AR-04-UHC, a surprins-o și a accidentat-o grav pe **Bogatu Lucia** (54 ani). Victima traversa strada pe trecerea de pietoni...

INCENDIU

În imobilul situat în str. Vârful cu Dor nr. 38, ap. 2, proprietate a d-nei Zenova Ungur a avut loc un incendiu, urmare a unui scurt-circuit electric. Până la sosirea pompierilor, a ars 90% din tabloul electric și 20% din instalația electrică. Valoarea pagubelor se ridică la 1,5 milioane lei.

M. M.

Ion Iliescu a semnat decretul de numire în funcția de prim-ministru a lui Adrian Năstase

Președintele ales, Ion Iliescu, a anunțat că a semnat decretul de numire în funcția de prim-ministru a lui Adrian Năstase, adăugînd că l-a desemnat oficial pe Năstase în această funcție în urma consultărilor avute cu reprezentanții partidelor parlamentare.

Iliescu a adăugat că în timpul discuțiilor nu a fost formulată nici un fel de obiecție privind echipa guvernamentală propusă de PDSR. Ion Iliescu a spus că lista echipei guvenamentale va fi înaintată Parlamentului pentru ca săptămîna viitoare, joi sau vineri, să aibă loc sesiunea comună în care să fie dezbătut programul și vor fi votate echipa guvernamentală și programul cabinetului.

Președintele ales l-a sfătuit pe premier să instituționalizeze întîlniri periodice cu reprezentanții partidelor parlamentare, pentru a discuta principalele inițiative legislative ale guvernului. Ion Iliescu a spus că și grupurile parlamentare ale PDSR "trebuie să știe să negocieze, punctual, cu fiecare grup parlamentar pentru a obține sprijinul necesar".

La rîndul său, președintele se va întîlni lunar cu liderii formațiunilor police parlamentare și va stabili un dialog permanent cu premierul și cu președinții celor două camere ale parlamentului.

Președintele Iliescu a declarat că va prezida ședințele guvernului în care vor fi discutate probleme de politică externă, securitate, apărare, precum și în cazul altor probleme de importanță majoră, inclusiv cele economice. "Vom introduce în practică o prezență destul de activă la ședințele de guvern", a spus Iliescu, precizînd că nu va participa la prima ședință de guvern, deoarece aceasta va fi una "foarte scurtă, operativă".

UDMR este de acord cu propunerea președintelui Ion Iliescu de a-l desemna ca prim-ministru pe Adrian Năstase

UDMR este de acord cu propunerea președintelui Ion Iliescu de a-l desemna ca prim-ministru pe Adrian Năstase, a declarat, ieri, președintele UDMR, Marko Bela, arătînd că Uniunea va susține învestirea Guvernului dacă acesta va avea un program de continuare a reformei economice și sociale, inclusiv în domeniul minorităților.

Marko Bela a arătat, după întîlnirea cu președintele României, că speră ca la începutul săptămînii viitoare să se finalizeze consultările dintre conducerea UDMR și cea a PDSR, care au drept scop acordarea de sprijin parlamentar viitorului guvern minoritar.

Liderul UDMR a precizat că așteaptă lista Guvernului Năstase și programul de guvernare și speră ca declarația comună de susținere a Guvernului să se semneze înainte de învestitură.

PRM NU VA VOTA CABINETUL ADRIAN NĂSTASE

PRM nu va vota Cabinetul Adrian Năstase la învestirea noului guvern în Parlament, deoarece nu vrea să-gireze un Executiv care se consideră atît de puternic încît să guverneze singur, a declarat, ieri, președintele PRM Corneliu Vadim Tudor, după întîlnirea cu președintele României, Ion Iliescu.

Liderul PRM a arătat că se îndoiește de reușita Cabinetului Adrian Năstase și a apreciat că ar fi fost necesar un Cabinet de uniune națională. Vadim Tudor a spus că a răspuns cu plăcere invitației președintelui României de a avea consultări cu PRM și că au avut un dialog bun și pozitiv. Liderul PRM a precizat că l-a rugat pe președintele României să transmită conducerii noului Guvern să ia o atitudine privind explozia prețurilor pentru alimente și carburanți și că ar fi bine pentru România dacă viitorul premier Adrian Năstase va reuși să negocieze cu organismele financiare internaționale un deficit de 4,5%. Vadim Tudor a reafirmat faptul că PRM va face o opoziție constructivă în Parlament care va avea drept obiectiv interesul național.

ADRIAN NĂSTASE A ANUNȚAT CĂ PRIMA ȘEDINȚĂ A CABINETULUI SĂU VA AVEA LOC VINERI, 29 DECEMBRIE

Premierul desemnat Adrian Năstase a anunțat că prima ședință a Cabinetului său va avea loc vineri, 29 decembrie, dacă noul Guvern va obține votul de învestitură al Parlamentului joi, 28 decembrie.

Năstase a arătat că în data de 27 decembrie miniștrii Cabinetului său vor fi audiați în comisiile parlamentare, iar programul de guvernare va fi transmis Parlamentului vineri, 22 decembrie. Premierul desemnat a mai spus că în prima ședință a Cabinetului său ar putea fi discutată abrogarea unor ordonanțe emise de Guvernul Isărescu, fără a preciza despre ce acte normative este vorba.

Președintele Senatului Nicolae Văcăroiu a anunțat, ieri, că viitorul Guvern va emite, pînă la sfîrșitul anului, o ordonanță de urgență care să blocheze 15 - 20 de ordonanțe emise de actualul Cabinet, unele dintre ele fiind inițiate de Ministerul Justiției.

SALARII RETROACTIVE

De astăzi, asistenții personali ai persoanelor cu handicap grav pot intra în posesia diferențelor de salarii aferente perioadei aprilie-noiembrie 2000, acordate în baza O. U. 24/2000. Banii se vor ridica de la casieria Primăriei municipiului Arad, după următorul program: **astăzi, joi, între orele 12-16, iar mâine, vineri, între orele 8-14**. Săptămâna viitoare, în data de 27 decembrie se vor face plăți între orele 8-10. Persoanele care nu își ridică diferențele de salarii în zilele de 21, 22 și 27 decembrie 2000, vor intra în posesia drepturilor bănești odată cu salariul aferent lunii decembrie, respectiv în a doua parte a lunii ianuarie 2001.

De ieri CONSULATUL ONORIFIC AL GUINEEI ARE SEDIU ÎN ARAD

Ieri, consilierii locali s-au întrunit în ultima ședință de Consiliu din acest an. Cele din urmă voturi ale lui 2000 s-au dat și pentru: ● cofinanțarea manifestărilor prilejuite de Sărbătoarea Crăciunului, organizate de Palatul Copiilor Arad, cu suma de 4.800.000 lei. Cu acești bani în curtea Palatului Copiilor se construiește un miniorășel pentru cei mici ● repartizarea a două locuințe familiilor Vărădeu Sofia și Blaga Leontin ● rectificarea bugetului de venituri și cheltuieli al Consiliului Local pentru anul 2000, acum în sumă de 321.142.101 mii lei ● vânzarea spațiilor cu altă destinație decât aceea de locuință aparținând domeniului privat al statului, respectiv al municipiului Arad, utilizate până în prezent pentru activități medicale, medicilor, la cererea acestora, în condițiile O. G. nr. 124/1998 ● s-a aprobat mandatarea unei comisii de licitație care va negocia ofertele depuse pentru licitația publică privind vânzarea a trei parcele din parcul industrial ● Dl. George Medintu, Consulul Onorific al Republicii Guineea pentru România, a primit cu titlu de închiriere un sediu pentru consulat, pe Bd. Revoluției, la nr. 74.

Consilierii n-au părăsit sala de ședință înainte de a închina un pahar cu șampanie și de a-și ura cele bune în preajma sărbătorilor.

T. MATICA

RAID ÎN GARA MARE

Ieri, poliția a organizat un raid prin Gara Mare, cu scopul de a „curăța" incinta gării de boschetari și pentru a prinde eventualii infractori. Acțiunea a fost condusă de lt. col. Nicolae Gudiu și supervizată de inspectorii șefi adjuncți ai IJP-ului, col. Nicolae Mihuța și col. Teodor Pantea.

Mai multe informații despre rezultatele acestui raid, în ziarul de mâine.

B. O.

IRIS A CONCERTAT LA ARAD

Ieri seară a avut loc la Palatul Cultural un spectacol-concert susținut de formația rock IRIS. În deschiderea concertului - recitalul formației Supermarket. Între cele două momente muzicale au avut loc prezentări de modă ale caselor Dorela, D & T și Mister's. Tot ieri, în West Club Macao s-a desfășurat o conferință de presă, în care s-a făcut prezentarea noului album intitulat „Athenaeum".

B. O.

JOI, 21 DECEMBRIE 2000

TVR 1
7,00 Telematinal
8,00 Jurnalul de dimineață
9,00 Jurnal regional
9,40 Practic TV
10,30 TVR Cluj-Napoca
11,20 TVR Iași
12,10 TVR Timișoara
13,00 Tezaur folcloric
14,00 Jurnalul de prânz
14,15 CiberFan
14,30 Drepturile omului
15,30 Între noi, frații - s.
16,00 Convietuiri
17,30 Încurcături în familie - s.
18,00 Români pentru mileniul trei
18,10 Medicina pentru toți
19,00 Predanii
19,10 Avanpremieră * Știri
19,15 Pasiuni - s.
20,00 Jurnal * Meteo
20,40 Sport
20,45 Justiție militară - s.
21,35 Cu ochii'n 4
22,20 Reflecții rutiere
22,35 Academia de presă
23,50 Jurnalul de noapte
0,10 Marele Jazz

TVR 2
7,00 Călătoriile lui Ics
7,35 S Club 7 la Miami - rel.
8,05 Desene animate
8,35 Toți, împreună
9,20 Zile care au uimit lumea
9,35 Pe muchie de cuțit
11,05 Portrete ale nevinovăției - rel.
12,40 Călătorind prin țară - rel.
13,10 Tribuna partidelor parlamentare
14,00 Desene animate
14,45 Femeia ispititoare - s.
15,30 Veni, video, vici!
15,45 Mistere și scandaluri - rel.
16,40 Atlas - rel.
17,10 Povești cu Internet neașteptat
17,40 Puls 2000
18,30 Telejurnal TVR 2
19,00 Cinci pentru națiune
20,45 S Club 7 la Miami - s.
21,15 Asta-i politica!
22,40 Știri
22,45 Știri bancare și bursiere
22,50 Tineri și frumoși - dramă, Italia
0,20 TVM. Mesager

PRO TV
7,00 Bună dimineața!
10,00 Tânăr și neliniștit - rel.
11,00 Pensacola - forța de elită - rel.
12,00 Tom Show - s.
12,20 Stăpânul cărților - animație, SUA
14,15 Furia - f., rel.
16,00 Tânăr și neliniștit - s.
16,55 Jocuri magice
17,00 Știrile Pro TV
17,40 Sens unic
17,45 Teo
18,45 Pro TV te ascultă ce vezi * Vremea
18,50 Dăruiești și câștigi!
19,00 Știrile Pro TV
20,00 Bărbatul din casă - dramă, SUA
21,55 Știrile Pro TV
22,00 Chestiunea zilei
23,45 Știrile Pro TV
0,00 Zero
1,00 Omul care aduce cartea
1,05 Profit.
1,10 Pro TV te ascultă ce vezi
1,15 Seinfeld - s.
1,45 Pensacola - forța de elită - s.
2,30 Doug și Carrie - s.

TV ACASĂ
7,00 Știrile de Acasă
7,40 Acasă la bunica
7,50 Căsuța poveștilor
8,00 Miracolul iubirii - rel.
9,00 Dragoste și putere - rel.
9,25 Fiorella - rel.
10,30 Luisa Fernanda - rel.
11,20 Iubire fără limite - rel.
12,15 Dragoste nebună - rel.
13,05 Ia-mă acasă
13,40 Un Crăciun de neuitat - rel.
15,30 Înger sălbatic - s.
16,20 Desene animate
16,30 Miracolul iubirii - s.
17,25 Acasă la români
17,30 Dragoste și putere - s.
17,55 Știrea zilei
18,00 Fiorella - s.
18,50 Acasă la bunica
19,00 Iubire fără limite - s.
19,55 Desene animate
20,00 Știrile de Acasă
20,40 Dragoste nebună - s.
21,40 Luisa Fernanda - s.
22,45 De Crăciun mântorc la tine - dramă, SUA

ANTENA 1
7,00 Observator
8,00 'Neața
11,00 Viața în comun - dramă, SUA, 1993
13,00 Știrile amiezii
13,15 Dragostea învinge - s.
14,00 Ziua judecății - rel.
16,00 Zile din viața noastră - s.
16,45 Vouă. Divertisment
16,50 Joi TeleEurobingo 2
19,00 Observator
19,45 Vouă. Divertisment
19,50 Din dragoste
21,30 Brigada mobilă
22,00 Marius Tucă Show
23,00 Observator
23,25 Vouă. Divertisment
23,30 Noaptea târziu
0,30 La aburi - dramă, Anglia, 1985

PRIMA TV
7,00 Milagros - s., rel.
8,00 Prima Mix!
15,00 Milagros - s.
15,55 Clip Art
16,00 Stil - rel.
17,00 Detectivi de elită - s.
18,00 Focus
19,00 Real TV
19,30 Impact
19,55 Caricatura zilei
20,00 Joker
21,50 Cronica cârcotașului
22,00 Focus
22,30 Obiectiv
23,30 Impact - rel.
0,00 Detectivi de elită - s. rel.
0,55 Clip Art
1,00 Focus - rel.

TELE 7 ABC
7,00 Bună dimineața, România!
10,00 Gala Tele 7
11,00 Dați vina pe Corina
11,50 Gura lumii - rel.
12,00 Reporter Tele 7
13,00 Ora unu a venit
13,15 Documentar
13,45 Clubul microbiștilor - rel.
14,45 Derrick - s.
16,00 Post Meridian
17,00 Dați vina pe Corina!
18,00 As Show
18,50 Pariul Trio
19,00 Telejurnal
19,30 Țara noastră
19,40 Gura lumii
19,50 Cartea de citire
20,00 La ordinea zilei
21,50 Pariul Trio
22,00 Telemedicina
23,15 Viața noastră cea de toate zilele
1,00 Ora unu a venit

TV ARAD
7,00 Știri TVA - rel.
7,30 Emisiune în limba bulgară - rel.
8,00 'Neața
11,00 Viața în comun - dramă, SUA, 1993
13,00 Știrile amiezii
13,15 Dragostea învinge - s.
14,00 Ziua judecății - rel.
16,00 Zile din viața noastră - s.
10,45 „Vouă"
16,50 Divertisment
18,00 Viața spirituală
18,30 Știri TVA
19,00 Observator
19,45 „Vouă"
19,50 Din Dragoste
21,30 Brigada Mobilă
22,00 Marius Tucă Show
23,00 Știri TVA
În continuare program identic cu Antena 1

TV INTERSAT
8,25 Deschiderea programului
8,30 Cafeaua de dimineață
9,30 Trei destine - s.
10,15 Preciosa - s.
11,00 Știrile Intersat
12,00 Durata unei clipe - rel.
13,30 Comorile lumii
13,45 Obiectiv economic
14,00 Radical Power - s.
14,30 Provocarea naturii - s.
15,00 Trei ceasuri rele
16,00 Emisiune în limba maghiară
17,00 Umbre
17,15 Maeștrii cascadoriei - s.
18,00 Avanpremiera știrilor Intersat
18,02 Maeștrii cascadoriei - s.
18,15 Știrile Intersat
19,00 Trei destine - s.
20,00 Destine
21,30 Preciosa - s.
22,30 Puls economic
23,30 Știrile Intersat

HBO
10,00 Dna. Dalloway - dragoste, SUA, 1997
11,45 Incidentul din Long Island - dramă, SUA, 1998
13,15 Îmblânzirea scorpiei - comedie, coprod., 1967
15,15 Războiul nasturilor - aventuri, SUA, 1994
17,00 Teroare nevăzută - acțiune, SUA
18,30 În spatele liniei inamice - comedie, SUA, 1998
20,00 Vii sau morți - acțiune, SUA, 1996
21,45 Tentația seducției - dramă, SUA
23,30 Alte 9 săptămâni [illegible]umătate - erotic, SUA, 1998
1,15 Idoemeilor - comedie, SUA, 1997

ATOMIC TV
7,00 Selector
10,25 Reactor
10,30 Atomic Café
11,00 Atomix
14,00 Interactiv
15,30 Proaspete și fierbinți
15,55 Reactor
16,00 Metropolis
17,00 Selector
19,00 Atomix
21,55 Reactor
22,00 Hai Hui - rel.
22,30 Selector
23,00 Klub Bizzar - rel.
0,00 Insomnia

RADIO ARAD & RADIO CONTACT (99,1 MHZ)
6,00 Lupta cu somnul; 8,00 Bună dimineața, Arad!; 10,00 Tovarășii mei; 12,00 Pulsul zilei; 14,00 Radiomagazin Deutsche Welle; 15,00 Contact FM; 17,00 Muzica generației în loden; 18,00 Radiomagazin Radio France International; 19,00 Bună seara, Arad!; 20,00 Ce și pentru cine?; 21,00 Seară de Seară; 22,00 În arșița muzicii; 24,00 Contact FM.

RADIO PRO FM (92,1 MHz)
1,00-3,00 TOP 30 AIRPLAY PRO FM (r); 3,00-5,00 MUZICĂ; 5,00-5,30 BULETIN DE ȘTIRI la fiecare sfert de oră; **5,30-8,00 PRO FM PÂNĂ LA UNU; 7,00-10,00 PRO FM PÂNĂ LA UNU** cu Cătălin Lăpușcă; **10,00-13,00 PRO FM PÂNĂ LA UNU; 13,00-14,00 13-14 CU ANDREI** cu Andrei Gheorghe; **14,00-17,00 POFTIM PRO FM; 17,00-19,00 ARBEMA PREMIUM MUSIC; 19,00-22,00 ACULTĂ-ȚI MUZICA** cu Andi Moisescu; **22,00-23,00 AUTO PRO FM CLUB** cu Dan Vardie; **23,00-1,00 RONDUL DE NOAPTE** cu Răzvan Exarhu.

RADIO TIMIȘOARA
6,00 Ceasurile dimineții; 8,00 Muzică populară cu dedicații; 9,00 Cânt din suflet; 9,35 Amintiri, amintiri...; 10,00 Gramofon; 12,00 Miez de zi la polul vest; 13,00 Emisiune în lb. germană; 14,00 Emisiune în lb. maghiară; 15,00 Emisiune în lb. sârbă; 16,00 Radio cocktail; 18,00 Actualitatea radio; 18,10 Un răspuns pentru fiecare; 19,00 Radiojurnal; 19,15 Vârful de lance; 20,05 Călătorie în lumea poveștilor; 20,15 Școala pământului; 21,00 Curierul de seară. Știri: 6,00; 7,55 9,00; 11,00; 12,50; 17,00; 20,00; 21,00

RADIO SEBIȘ
6,00 Matinal 21
9,00 Tu alegi!
10,00 Cafeaua de zece
12,00 Secvența 21
14,00 La porțile dorului - muzică populară
15,00 Magazin 21
17,00 Lentila de contact
18,00 La mulți ani! - muzică populară și dedicații
19,00 Expresul de seară
22,00 Club 21
0,00 92,1 Insomnii

O PALMĂ PE OBRAZUL GROS AL GUVERNANȚILOR!

Salvarea de către senatorul PRM, Constantin Onaca a marinarilor de pe „Ardeal"

Nu sunt peremist după cum nu sunt membru al nici unui partid, dar continuarea blocadei informaționale împotriva a tot ce ține sau amintește de Corneliu Vadim Tudor mi se pare un lucru necinstit. Am înțeles-o oarecum - deși nu am aprobat-o ca om - atunci, în perioada dintre cele două tururi de scrutin prezidențiale, când ascensiunea lui C. V. Tudor și eventuala sa instalare la Cotroceni erau privite mai ceva ca un al treilea război mondial!

Cum s-a terminat aventura prezidențială a lui Corneliu Vadim Tudor o știe toată lumea și personal consider că e bine că s-a terminat așa, întrucât este cert că acesta nu este omul potrivit să conducă România, să fie președintele unei țări cu atâtea probleme interne și externe, precum cele care le are în prezent România.

Dincolo de toate acestea, însă, repet, **mi se pare neloial și necinstit cum se procedează cu unii oameni, numai pentru că sunt membri ai Partidului România Mare. În speță, este vorba despre DOREL CONSTANTIN ONACA, proaspătul senator PRM de Arad și modul absolut eroic în care acesta a reușit să-i salveze pe marinarii români de pe nava „Ardeal", abandonată într-un port din jungla Bangladeșului.**

După cum se cunoaște, nava „Ardeal", cu echipaj român la bord, zace pur și simplu abandonată, de mai bine de un an și jumătate de armatorul străin care a închiriat-o, pentru neplata sumei de 200.000 de dolari, timp în care marinarii de la bord au trăit adevărate clipe de coșmar, pe lângă înfometare ei trebuind să facă față atacurilor a tot felul de bande din zonă. Ei, bine, dacă armatorului străin puțin i-a păsat de soarta celor de la bord, nu la fel trebuia să procedeze și statul român - statul, adică actualul guvern, în frunte cu mironosița aceasta de prim-ministru. Din păcate însă, precum în alte cazuri - să precizăm că din fostă putere maritimă mondială, cu 317 nave, la ora actuală, România mai deține 16 (!) nave și acelea arestate pentru neplata unor datorii prin toate porturile lumii - ei, bine, și **în acest caz, pe actualii guvernanți i-a durut exact în cot de soarta acelor români părăsiți, cel care a luat pe cont propriu toată acțiunea de salvare fiind un om, întâmplător sau nu, membru PRM, pe nume DOREL CONSTANTIN ONACA.**

Singur și pe bani proprii, dolari și bănuim că nu puțini, el s-a aventurat în jungla Bangladeșului, reușind - conform spuselor echipajului de pe „Ardeal" - uneori folosind chiar forța proprie să-i salveze pe cei 12 români și să-i aducă în țară, **o palmă perfect meritată pe obrazul atât de gros al guvernanților de astăzi.** Din nefericire însă, nici un post de televiziune care a transmis aceste întâmplări nu a găsit de cuviință să-i acorde măcar o jumătate de minut, nu mai mult, o jumătate de minut lui Constantin Onaca spre a-i cinsti fapta absolut ieșită din comun. Culmea ipocriziei: Jurnalul de la ora 20 de la Televiziunea Națională - vorbă fie! - a tratat acest subiect la „Știrile pe scurt", amintind așa, în treacăt, că echipajul român s-a întors în țară, „cu sprijinul unei firme din Constanța"!

Îmi închipui că la citirea acestor rânduri unii dintre adversarii săi politici locali și nu numai, vor fi ridicat din umeri, încercând să braveze: și, ce dacă?! Chiar, și ce dacă, dar câți oare dintre aceștia s-ar fi dus acum, când campania electorală s-a încheiat, până la capătul pământului să salveze niște români?!

MIRCEA DORGOȘAN

PARLAMENTUL ROMÂNIEI A LUAT ACT DE MESAJUL PREȘEDINTELUI ROMÂNIEI, ION ILIESCU

Ieri, la București, în Palatul Parlamentului s-au petrecut evenimente importante pentru începutul, în curând, al noului mileniu.

În general, atmosfera a fost una civilizată pe timpul ceremoniilor, respectiv intonarea Imnului României, citirea raportului de validare a președintelui Curții Constituționale, binecuvântarea dată de Preafericitul Teoctist, patriarhul bisericii ortodoxe române și depunerea jurământului de președintele ales, Ion Iliescu.

La locul cel mai înalt au luat loc cei doi președinți ai camerelor reunite, Senat și Camera deputaților, respectiv domnii Nicolae Văcăroiu și Valer Dorneanu. Pe un fotoliu aflat mai jos de cei doi președinți a luat loc Ion Iliescu, președintele României, de acum ales și validat de Curtea Constituțională.

În timpul discursului noului președinte s-a aplaudat de mai multe ori, iar în timpul cuvântării rostite de noul președinte cât și de cei doi președinți ai celor două camere noua opoziție, respectiv PD, PNL și UDMR nu au răspuns cu aceleași gesturi ca reprezentanții PDSR (PDSR și PUR) și ai Partidului România Mare. De fapt, reprezentanții acestui partid urmăreau gesturile și comportamentul „tribunului" de Butimanu, domnul Corneliu Vadim Tudor. De remarcat că singurii cu fular roșu, lung până la glezne, au fost domnii Vadim Tudor și artistul liric după cum s-a autointitulat - Ion Dolănescu.

Cea mai ostentativă și necorespunzătoare poziție am observat-o din partea PD, care se împacă cu greu în opoziție.

De asemenea, o figură tristă, cu o imagine ștearsă, ca și guvernarea, a fost a lui Mugur Isărescu.

Până acum nu au fost conflicte marcante nici în Camere, nici pe comisii. Problema de fond care ocupă timpul staff-ului PDSR în frunte cu noul președinte și prim-ministru desemnat, este alcătuirea guvernului și numirea secretarilor de stat cât și a reprezentanților guvernului în teritoriu. Nu ar fi exclus ca în acest sens arădenii să se trezească cu o surpriză, care poate fi benefică. Încă nu este nimic stabilit cu certitudine. Negocierile continuă.

Luarea de cuvânt a domnului Ion Iliescu a fost clară, concretă, fără nici un fel de excese sau promisiuni jenante. Mesajul a fost cel din oferta electorală, cu privire la redresarea și relansarea economică, la reformă, la încurajarea investitorilor și a agricultorilor, la asigurarea unor condiții de viață civilizate pentru cei defavorizați, copii și pensionari, la punerea unei noi temelii solide în învățământ, armată, ordine publică, biserică. Un cuvânt clar a fost cel al dorinței și acțiunilor de reconciliere națională, de integrare în structurile europene și de colaborare cu organismele financiare mondiale.

Tot discursul a fost urmărit cu atenție de parlamentari, de diplomați, de acreditații altor țări, de reprezentanții cultelor religioase.

Pentru ca schimbul de ștafete între președinți să se facă în mod civilizat, a fost invitat și președintele României, până ieri în funcție, domnul Emil Constantinescu, care nu a răspuns amabilității actualei puteri.

D. ZĂVOIANU

S-AU CONSTITUIT COMISIILE SENATORIALE

După Camera Deputaților, și Senatul a format comisiile permanente. Senatorii din Arad vor activa în următoarele comisii senatoriale: Avram Crăciun (PDSR) în Comisia pentru buget - finanțe dar și în cea pentru abuzuri și petiții, Sergiu Nicolaescu (PDSR) în Comisia pentru cultură dar și în cea pentru politică externă, iar Dorel Constantin Onaca (PRM) este secretar în Comisia economică de industrie și transporturi.

Avram Crăciun ne-a declarat că, în prezent, în comisii se lucrează foarte repede, lucrările pentru organizare fiind aproape finalizate. În perioada următoare, Comisia de buget finanțe va inventaria documentele rămase de la vechea comisie, va finaliza unele lucrări restante și lucrările necesare adoptării bugetului.

F. GHENDER

La loc comanda!

IMUNITATEA PARLAMENTARĂ POATE REVENI, ÎN SENAT, LA VECHEA PROCEDURĂ

Președintele Senatului României, **Nicolae Văcăroiu**, a propus ca procedura de ridicare a imunității parlamentare să se modifice, sau mai exact să se revină la ridicarea imunității parlamentare prin votul a 2/3 din numărul parlamentarilor și nu prin votul a 50% + 1 din numărul acestora. Am contactat parlamentarii arădeni pentru a le cere părerea în legătură cu această propunere.

Creț Nicoară (deputat, PRM): **„Pentru mine este indiferent, pentru că procedura are o importanță minoră. Procedura poate doar să amâne aplicarea legii, nimeni nu poate să scape nepedepsit, dacă este vinovat. Pentru parlamentari este cu atât mai greu, cu cât ei apar în fața Curții Supreme de Justiție. Cred că această măsură este foarte bună pentru că se împiedică „tăvălirea prin noroi" a parlamentarilor până când lucrurile nu sunt clare."**

Titus Ghiorgiof (deputat PNL): **„La Camera Deputaților au votat procedura de ridicare a imunității parlamentare încă din legislatura trecută, iar acum urmează ca și Senatul să facă același lucru. Aparent, procedura a fost simplificată pentru că este nevoie de doar 50% + 1 din voturi, însă în realitate procedura a devenit și mai greoaie. Imunitatea parlamentară s-a disipat în cinci categorii și este practic nevoie de cinci voturi pentru ca un parlamentar să fie trimis în judecată. Din câte știu eu, noul regulament de la Senat a fost negociat deja în legislatura trecută de către PDSR și PNȚCD și va fi asemănător cu cel de la Cameră."**

Dan Ionescu (deputat PD): **„Pe noi nu ne deranjează nici una din cele două variante pentru că noi nu avem probleme cu justiția. Oricum, nu s-a format încă o idee comună în interiorul grupului nostru parlamentar."**

Tokay György (UDMR, deputat): **„Personal, și cu acesta nu angajez UDMR-ul, consider că ar fi un semnal negativ în acest moment, în strânsă legătură cu înfăptuirea justiției. Ar fi o revenire la ocrotirea unor infractori de drept comun - nu de opinie - folosind Parlamentul în scopuri proprii".**

FLAVIUS GHENDER

Colegiul Politic Național al ANCD a lansat un

APEL PENTRU CONSTRUIREA UNUI POL CREȘTIN-DEMOCRAT

● Ședința Colegiului Politic Național al ANCD, a avut pe ordinea de zi trei puncte importante: analiza rezultatelor alegerilor generale, stabilirea strategiei partidului pentru viitor și adoptarea Apelului ANCD.

● **Victor Ciorbea**, președintele ANCD, a considerat că propunerea PNȚCD de a absorbi ANCD nu poate fi acceptată. Colegiul Politic Național a horărât ca filialele județene să analizeze două variante pentru strategia partidului: consolidarea partidului sau participarea la o construcție politică nouă. În luna ianuarie sau februarie, Consiliul Național va lua o decizie în acest sens.

● **Alexandru Iercoșan** și **Cristian Moisescu** au adresat, din partea ANCD Arad, o scrisoare conducerii partidului prin care au solicitat construirea - pe structura ANCD - unei formațiuni politice de factură civică asemănătoare cu PAC care să cuprindă pe lângă principii creștin-democrate și principii neoliberale. Propunerea a fost primită cu destul de multă deschidere și va fi analizată în viitor.

● **Victor Ciorbea** a identificat cauzele eșecului CDR 2000 în alegeri în prestația slabă a partidelor de la guvernare - nerealizări economice, criza socială, proliferarea corupției etc.- dar și în **„campania electorală foarte slabă a CDR 2000"** și **„retragerea neașteptată și precipitată a lui Emil Constantinescu."** Toate acestea au făcut uitate realizările guvernării 1996-2000.

● ANCD a lansat un apel pentru toate forțele politice și civice extraparlamentare de a forma o nouă construcție politică, un pol creștin-democrat. Acesta urmează să se opună extremismului, să fie o alternativă reală la guvernarea PDSR, să reechilibreze scena politică românească și să câștige viitoarele alegeri.

FLAVIUS GHENDER

NESFÂRȘITA CUREA A ROMÂNULUI

Tableta zilei

Discursul lui E. Constantinescu din balconul Universității, cu ocazia câștigării alegerilor prezidențiale din '96, a rămas celebru și prin afirmația potrivit căreia odată cu instaurarea noului regim cei care se vor sacrifica vor fi oamenii politici, iar nu poporul. Ce a urmat se știe. O bună parte a oamenilor politici a uitat de popor și și-a văzut de propriile treburi. În cei patru ani s-a sacrificat tot prostimea precum în toată istoria, iar ciocoii vechi și noi au dus-o boierește. Cureaua românului a găsit mereu resurse pentru o nouă gaură, punându-se la bătaie infinita răbdare românească.

Am fost în aceste zile prin județ. Am stat de vorbă cu oameni de diverse categorii sociale, în special cu țărani. Evident, una dintre problemele discutate a fost cea a speranței în mai bine. Am rămas surprins, într-o oarecare măsură, de rezervele de așteptare ale oamenilor. Peste tot în mass-media se vorbește că s-a terminat portia de răbdare și că, dacă nu se vor lua măsuri imediate de îmbunătățire a vieții oamenilor săraci (și sunt mulți!), vor izbucni revolte sociale sau, oricum, vor exista manifestări de nemulțumire.

Invariabil însă, oamenii îmi spuneau că se așteaptă la mai bine, dar nu la cine știe ce bine. Oamenii au ajuns să conștientizeze că țara a ajuns pe marginea prăpastiei, că e greu ca peste noapte să apară pe străzi câini cu covrigi în coadă, dar aproape la toți cu care am vorbit am auzit cuvântul **speranță.**

Probabil această atitudine trebuie căutată în adâncurile istoriei, în speță în gena românului care a străbătut istoria, ce-i drept uneori târându-se, având mereu în minte speranța, cu varianta contemporană și metaforică **„luminița de la capătul tunelului".**

Cineva îmi spunea că o asemenea atitudine de așteptare și de încredere în mai bine se poate întâlni mai ales la sate, pentru că acolo omul mai are un cartof, o ceapă, o fasole, dar nu e valabilă și la oraș, unde pentru orice trebuie să scormonești prin buzunare. La oraș totul se cumpără. Și nu toți au banii cu care să cumpere. Dacă la sate cureaua are posibilități de găuri nesfârșite, la oraș aceste posibilități se reduc drastic. Iar în privința manifestărilor împotriva regimului - de orice natură ar fi ele - orașul are mult mai mari posibilități. Aici sunt sindicatele care organizează mitinguri (cine a auzit de mitinguri la sate?), aici „clasa muncitoare" - a cărei stare revoluționară este perpetuă - poate fi mobilizată mult mai ușor. Și liderii de sindicate o fac pentru că trebuie să aibă și ei o activitate.

Tocmai pentru că orașul este mult mai periculos pentru orice regim, aici se îndreaptă grosul ... protecției sociale. Este bine știut că pensia unui fost ceapist este de cca 200-300 de mii de lei sau chiar mai puțin. Un fost muncitor, oricât de prăpădit ar fi el, are pensie de la un milion în sus, în mod firesc. Țăranul, „talpa țării" este cel care dă tonul la răbdare și probabil de aceea țara a rămas în timp, pentru că „talpa" a fost cea care n-a lăsat-o să alunece în beznele istoriei.

Probabil, de aceea și astăzi în dialogurile pe care le am cu cei din lumea satului găsesc această înțelegere pentru greutățile și nevoile țării, înțelegere care duce la răbdarea atât de cunoscută a românului. La sate, cureaua se poate strânge la nesfârșit, pentru că nesfârșită e răbdarea țăranului român. Această stare de lucruri va lua sfârșit atunci când țăranii vor avea și ei sindicate autentice care să le reprezinte interesele la modul real. Până atunci însă, țăranul strânge cureaua!

I. IERCAN

La Universitatea de Vest „Vasile Goldiș"

GALA PREMIILOR ACADEMICE

Ieri, în aula „Ștefan Cicio Pop" a Facultății de Drept a „Universității de Vest „Vasile Goldiș" a avut loc „Gala premiilor academice" ale Universității „V. Goldiș". Prof. univ. dr. Aurel Ardelean, rector al „Universității de Vest „Vasile Goldiș", a vorbit despre realizările academice ale anului 2000 și a conturat perspectivele pentru noul mileniu. De asemenea, rectorul Aurel Ardelean a acordat diploma jubiliară reprezentanților autorităților locale care au contribuit la dezvoltarea universității: prefectul Ovidiu Nilă, primarul Dorel Popa, P.S. Timotei Seviciu - Episcop al Aradului, Hălmagiului, Ienopolei și Hunedoarei, Șofronie, episcop al Eparhiei Ortodoxe a Românilor din Ungaria, președintele CJA - Caius Parpală, vicepreședinții CJA - Gh. Falcă și Claudiu Cristea, prof. univ. dr. Dumitru Camelită - fondatorul învățământului economic arădean.

Directoarea editurii „Vasile Goldiș" University Press, Antonela Naaji, a premiat acele lucrări științifice care s-au bucurat de recunoaștere pe plan național și internațional, printre acestea numărându-se și „Atlas of Cell Biology", lucrare coordonată de prof. univ. dr. Aurel Ardelean. În cadrul acestei ceremonii, Biroul Executiv al Universității l-a investit pe prof. univ. dr. Vasile Popeangă în funcția de prorector - coordonator al colegiilor care aparțin Universității de Vest „Vasile Goldiș".

Prof. univ. dr. Alexandru Roz, decanul Facultății de Științe Umanist-Creștine și secretar științific a premiat lucrări de cercetare ale căror autori sunt reprezentanți de vârf în domeniile în care acționează. De remarcat este faptul că au fost premiate și lucrări ale studenților. Un premiu special a fost acordat lui Iosif Șepși care a sculptat monumentul lui Vasile Goldiș din Piața Revoluției și lui Ioan Ardelean - coordonatorul filialei de la Zalău a „Universității de Vest „Vasile Goldiș".

Prof. univ. dr. Speranța Milancovici, șef departament FEDE, a înmânat diplomele primei promoții de studenți absolvenți ai Federației Europene a Școlilor din cadrul „Universității de Vest „Vasile Goldiș". Premiile pentru mass-media au fost acordate de conf. univ. dr. Ioan Cuzman.

C.L.

IATĂ, VIN COLINDĂTORII!

● Înainte de prânz, la redacția ziarului nostru a venit cu colinda un grup de elevi de la Liceul agricol. Ei și-au pregătit din vreme un program de colinde românești sub îndrumarea profesoarei de religie **Codruța Guiu**, care este și dirijorul formației, dovedind o reală aplecare spre cântecele și tradițiile poporului nostru. Din păcate, neanunțându-și vizita, prezența lor n-a putut fi înregistrată în memoria peliculei, fotoreporterii noștri fiind plecați pe teren.

● Mai târziu, ne-a vizitat corul „Eutherpe" al Liceului de muzică „Sabin Drăgoi". Fie că sunt instrumentiști, studiază canto sau pedagogie, programul interpretat de ei - cântece din repertoriul românesc sau universal - vădesc deopotrivă voci cultivate și interpretarea de valoare. Știința cântului le este proprie și nu întâmplător formația lor poartă numele muzei muzicii.

D. T.

Serbări de Moș Crăciun

Elevii Școlii Generale nr. 6 au ținut să sărbătorească Nașterea Mântuitorului printr-o manifestare culturală denumită: **„Praznicul Nașterii Domnului"**. Aceasta a constat într-un recital de colinde, o discuție referitoare la **familie - școală** și **comunitate** și o scenetă religioasă.

Elevii clasei a VI-a D, sub îndrumarea prof. **Elena Mârza,** au organizat o tombolă în scopul ajutorării copiilor nevoiași.

Alături de părinți, rude și profesori la eveniment au participat: P.S. Timotei Seviciu, preoții parohiei din vecinătatea acestei unități de învățământ și reprezentanți ai Inspectoratului Școlar. „Moșul" a fost darnic și cu acești copii, împărțindu-le dulciuri.

„Intenția noastră a fost ca prin acest program să sensibilizăm sufletele copiilor, să-i facem să înțeleagă cât mai profund semnificația acestei sărbători", a precizat Lucian Forcașiu, prof. de religie.

M. M.

Foto: AL. MARIANUȚ

Cei mai nerăbdători să-l întâlnească pe Moș Crăciun au fost cei mici. Copiii de la grădinița PP 16 l-au așteptat încă de săptămâna trecută dar moșul nu a venit decât ieri. L-au primit în sala de gimnastică împodobită de sărbătoare, l-au colindat și i-au spus poezii. Mai mult chiar, i-au fost oferite și două ajutoare: un bulgăre de nea și o steluță de zăpadă întruchipate de doi dintre copii. Deși tăcut, Moșul și-a făcut datoria: a împărțit mult așteptatele cadouri tuturor micuților prezenți.

* * *

Liceenii de la grupul școlar „Iuliu Maniu" au vestit, și ei, nașterea Mântuitorului. Programul de Crăciun are aici o tradiție de 10 ani și este organizat de clasele de limbi străine. Anul acesta au colidat, în franceză, engleză și română elevii claselor a XI-a B și a XII- B. Și pentru ca bucuria sărbătorii să fie și în sufletele profesorilor, elevii le-au împodobit sala profesorală și bineînțeles le-au colindat.

M. A.

NOILE PREȚURI ALE APEI!

Începând cu data de 15 decembrie a.c., prețul apei potabile distribuite este de 4874 lei/mc, prețul serviciilor de canalizare, epurare biologică este de 2255 lei/mc, iar canalizare epurare mecanică costă 1043 lei/mc. Toate prețurile au TVA-ul inclus.

Prețul apei industriale furnizate către Termoelectrica Arad, este de 3622 lei/mc.

„Noile prețuri au la bază ajustarea cu indicele de 108,9%, acesta cuprinzând indicele prețurilor de consum aferent lunilor iunie, iulie, august și septembrie 2000. Prețurile au fost avizate de către Oficiul concurenței", a precizat conducerea RAAC.

M. M.

INCENDIU

Garda II de pompieri militari din Gurahonț a intervenit pentru stingerea unui incendiu produs într-un depozit de furaje, proprietatea lui Brânda Ioan din localitatea Pleșcuța.

Cauza incendiului a fost sistemul de încălzire nesupravegheat, din anexa folosită ca afumătoare. Au ars aproximativ 100 kg de lemne de foc, 500 kg fân și o anexă a gospodăriei.

Valoarea bunurilor degradate și distruse se ridică la aproximativ 16 milioane lei.

M. M.

La școala din Livada

MOȘ CRĂCIUN A VENIT MAI REPEDE

La școala cu clasele V-VIII din Livada, Moș Crăciun a venit mai repede anul acesta.

Domnul primar **Gheorghe Urzicaru** ne-a informat că elevii acestei școli au primit din partea Primăriei șase calculatoare, în valoare de 15 milioane de lei, care au fost, deja, conectate la Internet.

N. B.

În Ajunul Crăciunului

MARE SĂRBĂTOARE ÎN CENTRUL GHIOROCULUI

În Ajunul sărbătorii Nașterii Mântuitorului Iisus Christos, în centrul comunei Ghioroc se va oficia slujba de sfințire a lucrărilor efectuate la monumentul eroilor. Vor fi prezenți preoții ortodocși din cele trei parohii ale comunei, corurile bisericești și reprezentanți ai cultelor neoprotestante. Elevii Școlii Generale din localitate vor susține un concert de colinde.

În încheiere, „Moș Crăciun" va împărți elevilor prezenți cadouri din partea Primăriei. Iar adulții vor primi, după preferințe câte un pahar de țuică sau de vin fiert.

M. M.

VAI!, DA' CLORINATĂ-I APA!...

– „Dom'le, da' ce fac, dom'le, ăștia cu apa? Că n-o poți înghiți! Așa miroase că-ți întoarce stomacu' pe dos! Întrebați-i, dom'le, ce fac și să nu se mai joace!"...

– „Înțeleg că-i secetă și că nu-i apă, dar ce se întâmplă, domnilor? E, cumva, în pericol calitatea apei potabile? De ce nu ne spun numic?"...

... Sintetic vorbind, cam asemănătoare replici - unele și mai „tăioase", dar și mai „în afară de problemă"! - ne-a fost dat să auzim în ultimele zile din mai multe zone ale municipiului. Fără a intra în alte amănunte și încercând să vorbim cât mai pe înțelesul tuturor vom reaminti următoarele: **CLORINAREA APEI a fost și rămâne cea mai curent folosită și cea mai eficientă metodă chimică de dezinfecție a apei**, metodă prin care se urmărește distrugerea totală a florei patogene din apă. Cu alte cuvinte, se urmărește - îndeosebi în instalațiile de alimentare centrală cu apă - asigurarea unei ape potabile de calitate, iar la instalațiile care asigură apă la peste 5000 de locuitori, clorinarea acesteia este absolut necesară! Vom mai nota și faptul că din practica de până acum, cantitatea de clor necesară pentru dezinfecție este de 0,3 - 1 mg/l, iar clorul rezidual care este absolut necesar să fie regăsit în apa potabilă livrată, după dezinfecție, trebuie să fie cuprins între 0,1-0,3 mg/l.

Dincolo de toate aceste detalii, cu sprijinul domnului Dr. MIHAI ȚĂRCUȘ, inspector sanitar șef la Inspectoratul Sanitar de Stat Arad, mai consemnăm câteva informații de larg interes și după părerea noastră - demne de a fi reținute:

• Chiar dacă... „Mureșul a secat aproape de tot"! (după părerea unora!), **aprovizionarea** cu apă potabilă a municipiului Arad nu va suferi, întrucât ea este asigurată din puțuri forate la adâncime și este de calitate foarte bună! S-ar putea spune chiar, că e atât de bună și la parametri calitativi deosebiți încât, uneori, apa potabilă livrată de uzină n-ar mai trebui tratată și dezinfectată. • Dar clorinarea apei tot se face pentru că: rețeaua de distribuție este veche de peste 100 de ani și oricând pot apărea avarii nedorite; de prea multe ori, unde-vrei-și-nu-vrei se procedează (mai ales NEANUNȚAT!) la întreruperea temporară a livrării apei pe anumite tronsoane în vederea executării unor lucrări de racordare la rețea etc. lucrări care pot pune în pericol calitatea apei; **DA**, se simte, în această perioadă, prezența mai puternică a clorului în apă tocmai pentru că CONSUMUL ESTE MAI REDUS (în comparație cu vara sau alte perioade mai calde!) și chiar dacă, uneori, apa, la robinet, are o oarecare „turbulență" (culoare albicioasă), dacă se așteaptă câteva momente, culoarea dispare inclusiv cu mirosul (ori gustul) de clor.

Așa că: îi clorinată apa, dar e în interesul sănătății dumneavoastră. Fiți liniștiți și să vă dea Dumnezeu SĂRBĂTORI FERICITE!

CONSTANTIN SIMION

Stop cadru

Elevii clasei a IV-a de la Școala Generală nr. 5 au oferit

CADOURI PENTRU COPIII INSTITUȚIONALIZAȚI

Elevii clasei a IV-a de la Școala Generală nr. 5 din Arad, conduși de învățătoarea Maghera Florica, au făcut o vizită la „Fundația Oaza", care se ocupă de reintegrarea copiilor străzii în societate.

Cu această ocazie elevii au pregătit să le ofere acestor copii necăjiți pachete cu dulciuri și fructe, hăinuțe, jucării, după care au susținut un program de colinde.

Toți cei prezenți au fost emoționați profund de gestul celor mici, care s-au gândit la acești copii oropsiți de soartă.

Foto-text: AL. MARIANUȚ

La 10 ani de la desființarea colectivei

LANȚ DE PROCESE PENTRU UN CAL LIPSĂ LA... INVENTAR!

Un proces început în 1998, având ca obiect un cal, a ajuns după aproape trei ani în faza de executare silită. Cu toate acestea, cel care a pierdut nu vrea să respecte hotărârea judecătorească. Ilie Herlea din Chișineu Criș, str. Liliacului nr. 30, spune că i s-a făcut o mare nedreptate prin sentința dată.

Întreținere sau concubinaj?

În anul 1984, când Ilie Herlea a luat-o în întreținere pe Elisabeta Tuduce, din Sântana, str. Teiului nr. 9, nici prin gând nu-i trecea că va avea probleme cu moștenitorii acesteia. Femeia a decedat în luna ianuarie a anului 1995. În același an, Rodica Tripa, din Arad, care a fost înfiată de Elisabeta Tuduce, s-a ales cu un certificat de moștenitor de pe urma defunctei. Prin acesta fiica adoptivă moștenea toate bunurile mobile rămase în casa din Sântana, care a trecut în proprietatea lui Herlea, în baza contractului de întreținere. „Printre bunurile moștenite figura și un «cal din patrimoniul CAP», care nu a fost primit nici de întreținută, nici de mine. De unde să-i dau ceva ce nu am primit?!" și-a exprimat nedumerirea petentul nostru.

Calul este câștigat în instanță

După aproape trei ani de insistențe, Rodica Tripa îl dă în judecată pe Herlea, solicitând „obligarea pârâtului de a-mi preda bunurile cuprinse în cerificatul de moștenitor (...), ori să-mi plătească contravaloarea acestor bunuri la data executării hotărârii, în cazul în care acestea nu se mai află în posesia lui!" În luna aprilie 1998 Judecătoria Chișineu Criș dă câștig de cauză reclamantei. Herlea atacă sentința la Tribunalul Arad și apoi la Curtea de Apel Timișoara, dar pierde peste tot. „Înarmată" cu sentința civilă nr. 232/13 aprilie 1998, a Judecătoriei Chișineu Criș, definitivă și executorie, Rodica tripa trece la...

... Executare silită

Prin dosarul executional nr. 110/1998, valoarea de piață a calului lipsă din masa succesorală este stabilită la suma de 7.000.000 lei. Între timp, Herlea a expediat către moștenitoare două milioane de lei „reprezentând contravaloarea calului" și a contestat cererea de executare silită. A pierdut și acest proces, alegându-se până la urmă cu o datorie de 7.000.000 de lei către Rodica Tripa.

Un cal lipsă la... apel!

Între timp, petentul nostru obține o adresă de la Societatea Agricolă „Romgera" Sântana, din care reiese că la lichidarea patrimoniului fostului CAP Tuduce Elisabeta a primit un tăuraș, 1000 kg grâu, 500 kg orz și suma de 101.579 lei. Nici vorbă de vreun patruped numit... cal! Cu atât mai mare este nedumerirea petentului nostru, care consideră că a fost nedreptățit prin hotărârea instanței.

„Nu cer ce nu mi se cuvine"

Pe de altă parte, Rodica Tripa susține că dreptatea e de partea dânsei și că nu a solicitat ceva ce nu i se cuvine. „Tuduce Elisabeta a fost mătușa mea și m-a înfiat. Eu știam că din 1984 stătea în cocubinaj cu Herlea. Nu mi-au spus niciodată că au făcut contractul de întreținere, de care am aflat abia după moartea mătușii mele. Dacă ar fi să se facă dreptate, ar fi trebuit să-mi dea jumătate din tot ce au dobândit cei doi cât au fost concubini. Calul pe care l-am cerut a fost cumpărat de defunctă din banii primiți din lichidarea patrimoniului CAP. De altfel, am dovedit cu martori, în instanță, că Herlea și Tuduce aveau pe vremea cât erau împreună doi cai în grajd. Și cum bunurile ei le-am moștenit eu, reiese clar că am dreptul și la contravaloarea unui cal. Cât a cheltuit Herlea cu avocații putea să-mi plătească datoria" ne-a spus d-na Tripa.

FLORIN TRUȚ

ULTIMA RECTIFICARE A ADUS CASEI DE ASIGURĂRI 39 DE MILIARDE DE LEI

● al 13-lea salariu - în ianuarie

După cele 75 de miliarde de lei obținute de Arad în urma primelor două rectificări ale bugetului asigurărilor de sănătate, CAS Arad a solicitat încă 74 de miliarde. Dar, prin rectificarea din această săptămână, valoarea cheltuielilor pentru serviciile cu caracter medical s-a majorat cu doar 39 de miliarde 621 de milioane de lei. Acestei sume i se mai adaugă 6 miliarde 172 de milioane, bani rămași din rectificarea anterioară. Deci, un total de 45 de miliarde 793 de milioane de lei.

„Din această sumă s-a făcut finantare pe toate felurile de asistență medicală. S-au plătit salariile, chenzina a doua pe noiembrie și avansul din salariul aferent lunii decembrie. S-a făcut decontarea serviciilor medicale în asistența primară, de specialitate și stomatologică, aferentă lunii noiembrie. S-au plătit, de asemenea, proteze medicale și se vor mai plăti 3 mld. 700 milioane pentru cheltuielile materiale aferente unităților spitalicești" - ne-a spus Angela Cosma, director economic al Casei de Asigurări de Sănătate Arad.

În ceea ce privește salariile, decembrie nu este o lună obișnuită. Dacă în mod normal avansul la spitale era de 3,7 mld./lună, acum el este mai mare cu 5 miliarde, deoarece cadrele medicale beneficiază de un avans majorat cu ocazia sărbătorilor. „Rămâne ca în prima săptămână a lunii ianuarie să se facă finanțarea pentru cheltuielile materiale în spitale și diferența de salariu pe luna decembrie plus al 13-lea salariu" - a conchis Angela Cosma.

D. DUȚU

De ieri, în Arad

CENTRU PENTRU COPII CU HANDICAP

Ieri, Direcția pentru Protecția Copilului a organizat deschiderea Centrului de plasament nr. 3, pentru copii cu handicap psihoneuromotor sever, acesta funcționând în fosta secție pentru distrofici a Spitalului Județean.

Imobilul a fost preluat de Direcția pentru Protecția Copilului în luna august a anului în curs. Valoarea investiției pentru renovare și amenajare se ridică la un miliard de lei.

La ora actuală, centrul dispune de trei module de urgență, fiecare cu câte trei dormitoare, o sală de joacă și o sală de mese cu o capacitate de 30 locuri. Cei 27 de copii care trăiesc la ora actuală aici, cu vârste cuprinse între 4 și 8 ani, provin din Centrul de plasament nr. 1. Legăturile lor cu familiile naturale sunt aproape inexistente.

Ei beneficiază de îngrijirile a 28 de cadre dintre care un chimo-terapeut și un psiholog.

Dl. **Dorin Bătrân**, șeful acestui centru a relatat: **„Ne-am axat pe acest tip de program individualizat deoarece acești copii au mare nevoie de ajutor pentru a putea fi recuperați. Din păcate, există și copii la care șansa de a-și reveni cât de cât este nulă. Pentru a veni în sprijinul acestora avem nevoie și de voluntari. Până la ora actuală, cinci femei au venit să ne ajute în acest sens."**

* * *

La deschidere au fost prezenți reprezentanți ai Comisiei pentru Protecția Copilului, președintele CJ - dl. **Caius Parpală**, secretarul CJ - dl. **Ioan Silaghy**. Cu acest prilej au fost vizitate și Centrul de plasament nr. 4 și Centrul de plasament nr. 1.

M. MICAN

CARNE ... DOAR DE SĂRBĂTORI?

Măcelăriile din Piața „Mihai Viteazu" comercializează zilnic cantități însemnate de carne și preparate. Iată și câteva dintre prețurile zilei: cotlet fără os la 120.000 lei/kg; pulpă porc fără os - 80.000; pulpă vită - 70.000; cotlet cu os - 75.000; ceafă cu os - 70.000; cârnați afumat - 65.000 iar cel proaspăt 60.000; carne lucru - 60.000, iar cea tocată - 45.000; carne de oaie - 25.000, jumări - 50.000 lei/kg.

Cam piperată, este adevărat, dar cu toate acestea oamenii se înghesuie să se aprovizioneze pentru masa de Crăciun!

Foto-text: VIOREL MUSCA

În vacanța de iarnă

200 DE LOCURI DISPONIBILE ÎN TABERELE ARĂDENE

Agenția Teritorială a Taberelor și Turismului Școlar (ATTTS) Arad pune la dispoziția elevilor în perioada vacanței de iarnă, 205 locuri în bazele din județ: Moneasa - 60 locuri, Dezna - 45, Săvârșin - 100. Au fost programate trei serii a câte cinci zile fiecare: 22-27 decembrie, 28 dec.2000-2 ian. 2001, 2-7 ianuarie. „În prima serie nu avem nici o solicitare, dat fiind că include și sărbătoarea Crăciunului - o sărbătoare a familiei. În a doua serie, care cuprinde Revelionul, toate locurile sunt ocupate de arădeni și timișoreni. Pentru a treia, avem solicitări din partea unor cluburi sportive școlare" - a precizat Ioan Stana, directorul ATTTS Arad.

Pentru seria a doua, prețurile sunt următoarele: Moneasa - 750.000 de lei/pers./5 zile, Săvârșin - 720.000 lei, Dezna - 705.000 lei. Prețurile includ și masa festivă de Revelion, a cărei valoare este estimată la 400.000 de lei. Ele au fost stabilite în Consiliul de Administrație al ATTTS, împreună cu administratorii taberelor.

În ceea ce privește condițiile din tabere, este de remarcat finalizarea încălzirii centrale pe bază de gaz la Moneasa (pentru 60 de locuri). A fost amenajat, de asemenea și terenul de sport din tabără. Aici și la Dezna au fost cumpărate două combine muzicale. „Toate acestea, din venituri extrabugetare" - a adăugat directorul Stana.

Iar veniturile au fost considerabile, ținând cont că în vacanța de vară, taberele din județ au fost ocupate în proporție de 80-90%, Căsoaia - chiar 100%. 1.567 de elevi din Arad și 675 din alte județe plus Austria și Germania, au ales să-și petreacă o parte a vacanței în taberele școlare din județ. Alți 1.850 au venit în aceste locuri în excursii sau la sfârșit de săptămână. Numărul elevilor arădeni trimiși în taberele din alte județe, tot în perioada verii, se ridică la 2.287. În vacanța de iarnă, aproximativ 100 de elevi se vor afla în tabără la Suceava, Caraș-Severin și Alba.

DIANA DUȚU

Alarmă în școli!

ȚIGĂRILE ȘI BĂUTURILE ALCOOLICE CORUP MINORII

Numărul elevilor care fumează și consumă alcool este în continuă creștere. Aceasta este concluzia la care a ajuns Serviciul de Promovare a Sănătății din cadrul Direcției de Sănătate Publică Arad, preocupat în ultimii șapte ani de dezvoltarea unor programe de luptă contra acestor vicii.

Vârsta la care apare tentația, urmată în multe cazuri de consum, a scăzut dramatic, situându-se în prezent între 11-12 ani. Multe școli au editat regulamente care sancționează dur, cu amenzi, pe elevii prinși în flagrant. **Prof. Maria Pașcalău**, inspector școlar general la ISJ Arad, este de părere că **„amendarea elevilor pentru fumatul și consumul de alcool în unitățile de învățământ nu este o măsură dură, atâta vreme cât aceasta se aplică în folosul și spre binele celor sancționați"**. Unele școli au adoptat o atitudine mai permisivă față de fumători, amenajând chiar locuri speciale pentru aceștia.

Departamentul de Promovare a Sănătății din DSP Arad precizează, prin vocea reprezentanților săi, că o influență negativă foarte mare o are și legea românească ce permite reclama la țigări și băuturi alcoolice. Specialiștii din acest compartiment consideră că numai o atitudine din tip occidental, în care fumătorul este privit ca un individ periculos pentru semenii săi, poate determina o scădere a fenomenului.

Tinerii procură banii pentru țigări sau alcool cel mai adesea de la părinți și din alocațiile școlare.

RALUCA TERME

SĂ AI GRIJĂ DE ȚARĂ ȘI DE PARTID

(Urmare din pagina 1)

O să rămânem pe drumuri, ne mor copilașii de foame, ajungem la sapă de lemn! Un timp Goliat-ul de stat cu două rafinării proprii și o rețea de distribuție impresionantă le-a dat cu tifla. Berceanu, care apucase să promită că anul acesta nu mai umblă la prețul benzinei și motorinei, i-a trimis pe particulari la viitorul ministru PDSR. Oficiul Concurenței zice: noi nu ne amestecăm că noi protejăm interesele populației și prețurile mici. Și uite așa ieri noapte prețurile Petrom s-au reașezat ca să nu mai facă scandal acești micuți David. Scânteia se va propaga, cu viteza focului în benzină, la celelalte prețuri.

Probabil nu acum, de sărbători, dar imediat după. Ioan Mureșan prevede deja o creștere a prețului produselor agricole cu 20%. Iată cum promisiunea PDSR de a reduce TVA la produsele alimentare de primă necesitate devine absolut necesară. Cel puțin până apare ștevia. În plus, de la întâi ianuarie 2001 s-a anunțat deja un nou șoc: scumpirea energiei electrice. Foarte bine, domnu' Năstase, dar nu ne uitați și pe noi, se roagă patronii. Deși impozitul direct pe salariu s-a diminuat, cel plătit de angajator pentru salariul plătit a crescut de la 30 la 47%. Adică încă o dată cât salariul băgat în buzunar de încadrat. Ori impozitele mari transformă „munca la negru" într-o soluție atractivă și profitabilă. Pentru patron nu pentru buget sau încadrat.

Săracu' Năstase, toți vor ceva de la el! Unii mâncare mai ieftină, salarii mai bune, alții privatizări eficiente, impozite mai mici, IMM-uri mai multe, agricultură mai productivă. Și nici Fondul Monetar Internațional nu tace: privatizare rapidă a băncilor, a cadavrelor industriei, politică fiscală strânsă. În plus și Iliescu i-a lăsat partidul în brațe. Să ai grijă de țară și de partid a fost mesajul liderului către urmașul său. E a doua oară când părintele PDSR se desparte de copilul său. Cel puțin formal. Până în ianuarie, Adrian Năstase îi va fi președinte interimar. Apoi pur și simplu președinte. Dacă la alții merge varianta premier-președinte partid majoritar, probabil va merge și în PDSR. Fără algoritmul care să-l țină de mână și controlând partidul A. Năstase ar avea o mare putere. Însă PDSR este un conglomerat. Grupul sindical, vechea gardă, reformatorii ș. a. m. d., vor impune negocierea fiecărui pas de refomă făcut de executiv. Va fi însă o negociere PDSR-PDSR în principal. Și, în fond, în partid sunt și alții care se socotesc îndreptățiți să-i fie președinte cel puțin patru ani.

Tocmai de aceea primele măsuri pe care A. Năstase le va lua în calitate de prim-ministru și ecoul acestora în electorat și peste hotare vor fi esențiale pentru desemnarea lui ca președinte al PDSR. Ori Năstase, deși pare, nu este un tip moale. Și se bucură de prezumție de competență.

În așteptarea lui Moș Crăciun:

SĂRĂCIA ÎI ȚINE PE ARĂDENI ÎN CASĂ

Câteva zile ne mai despart până la Nașterea Mântuitorului„ Sărbătoarea Crăciunului. Tradiția spune că de Crăciun românii petrec în familie. Ultimii ani a schimbat puțin tradiția, tinerii petrecând seara de Ajun alături de prieteni, prietene la restaurant, discoteci sau în alte locuri publice. În alți ani, tineretul se aduna pe platoul din fața Primăriei unde se desfășurau spectacole și jocuri de artificii. În acest an nu s-au anunțat astfel de evenimente, drept pentru care tinerii mai caută încă locul unde vor sărbători sosirea lui Moș Crăciun. Deși toate discotecile vor fi deschise în Ajunul Crăciunului, o mare parte a tinerilor preferă să-și petreacă seara sfântă acasă. Iată câteva opinii ale unor elevi, studenți sau tineri obișnuiți.

Paul Tutunaru (23 ani) - „În mod sigur mă voi duce în discotecă, împreună cu prietena mea și alți prieteni, acolo unde vom petrece până către dimineață."

Corina Vlădoi (17 ani) - „Deși nu mai cred în venirea lui Moș Crăciun, aștept din partea părinților un cadou care să mă facă fericită. Am avut un an greu, am stat mult prin spitale și cred că măcar de Crăciun merit să mă simt bine."

Antonela Vâlcu (29 ani) - „Împreună cu soțul meu vom merge la biserică după care acasă, în familie. Recent ne-am mutat singuri și vrem să petrecem Crăciunul în jurul bradului."

Emilia Ardelean (21 ani) - „Prietenul meu m-a invitat să petrec Ajunul acasă la el. Probabil că mă voi simți bine iar după miezul nopții poate că vom ieși undeva..."

Cătălin Popescu (25 ani) - „Seara mă voi duce la biserică iar apoi probabil că la discotecă cu prietenii. În orice caz va fi cel mai sărac Crăciun pe care l-am trăit până în prezent."

Julia Moldovan (27 ani) - „Mă duc pe post de Moș Crăciun la nepoții mei. Problema e că nu s-a mai auzit până acum ca Moșul să vină cu sacul gol așa că va trebui să le cumpăr cadouri care probabil mă vor costa cam jumătate din chenzină. Cu cealaltă jumătate îmi fac cumpărături pentru Anul Nou."

Ovidiu Stănici (14 ani) - „Păi, dacă Moș Crăciun nu mai vine atunci poate că totuși îmi vor face un cadou cei dragi, părinții mei. Nu prea substanțial că mama e șomeră iar tata are un salariu cu ceva mai mare decât cheltuielile de la bloc de pe o lună. Așa că ne descurcăm cum putem. În seara de Ajun stau acasă împreună cu părinții. De-atâta sărăcie nici zăpadă nu e."

Așadar, sărbătoarea Crăciunului va trece sub semnul sărăciei care i-a marcat pe majoritatea românilor. Cadourile de Crăciun au devenit un lux iar singurul loc unde tinerii își (mai) permit să se distreze este discoteca. Și acolo dacă prețul biletului de intrare rămâne la fel ca în celelalte zile.

S. GHILEA; C. TRIF

Aeroclubul arădean „Charles Brown"

ÎI ÎNVAȚĂ PE TINERI SĂ ZBOARE CU ... PARAPANTA

Bogdan Nișca, un tânăr arădean care a înființat din pasiune un ... **aeroclub**. Aici, toți cei cu inima tare pot învăța zborul cu parapanta. Deși pare un sport periculos, siguranța zborului cu parapanta este garantată. Locul unde se desfășoară orele de zbor este dealul Șiriei, acolo unde curenții de aer sunt numai buni pentru un astfel de sport. **Bogdan Nișca** a înființat Aeroclubul **„Charles Brown"** în urmă cu trei ani. Din primăvara acestui an Bogdan are și licență de instructor de zbor cu parapanta. Cursurile de zbor se execută la cetate la Șiria și Galșa. Iată ce ne spunea **Bogdan** privind zborul cu parapanta: **„În general ar putea zbura oricine cu doresc să zboare cu parapanta sunt obligați să semneze o declarație pe propria răspundere cum că nu a fost obligat să zboare".** Zborul cu parapanta e deschis oricărui sezon, indiferent de temperatura de afară.

parapanta. Condițiile sunt ca vizele medicale să fie la zi, vârsta minimă 16 ani iar în caz că nu e major acordul părinților. Toți cei care

Aeroclubul **„Charles Brown"** împreună cu secția tineret **„Adevărul"** dorește să știe câți tineri arădeni ar fi interesați de cursul de învățare a tehnicii de zbor cu parapanta. Trimiteți scrisorile voastre pe adresa B-dul Revoluției nr. 81, - Adevărul - secția Tineret. Prin tragere la sorți vom oferi trei mari premii: **un curs gratuit de zbor cu parapanta și două zboruri de agrement cu parapanta.**

S. GHILEA

ARTA - O ȘANSĂ PENTRU COPIII ORFANI

După ce a fost timp de un an actriță la Teatrul de Marionete din Arad, **Mihaela Săuliac** și-a luat păpușile și a pornit-o de una singură. Drumul ales a fost ajutorarea prin artă a copiilor defavorizați. Obișnuită cu proiectele inedite, încă din studenție, a ales - **O șansă pentru realizarea sinelui,** selectat, alături de alte trei proiecte din țară, în cadrul unui program mai larg, adresat artiștilor din Sud-Estul Europei - **Play against violence** (jocul împotriva violenței). Proiectul a beneficiat de finanțarea Fundației pentru o Societate Deschisă și a European Cultural Foundation Amsterdam, prin Fundația „Concept" București.

Din luna mai a acestui an și până acum, Mihaela Săuliac, în colaborare cu Mihaela Voinea - asistent social, a fost alături de 10 copii, de vârste cuprinse între 10 și 14 ani, de la Centrul de Plasament nr. 2 din Arad cu care s-a jucat, a fost în două excursii (la Sibiu și la Brașov), a realizat spectacolele de marionete - **Prințesa anotimpurilor** și **A fi sau a nu fi prinț...esă,** la Teatrul de Marionete. **„Nu au contat atât spectacolele, cât să fiu împreună cu ei. Copiii aceștia s-au schimbat sub ochii mei",** ne spunea Mihaela, hotărâtă să meargă înainte pe același drum. Pentru că acești copii, sau alții ca ei, au într-adevăr nevoie de munca sa.

CĂTĂLINA LATU

HOLOGRAF LA ARAD SAU ROCKUL NU MOARE NICIODATĂ

◆ Cronică de spectator

În sala arhiplină a Casei de Cultură a Sindicatelor s-a desfășurat zilele trecute unul dintre cele mai impresionante concerte de până acum din Arad.

Holograf a reușit să pătrundă în sufletele sutelor de arădeni, care au cântat alături de ei. Au fost două ore și jumătate de muzică de cea mai bună calitate, membrii formației, în frunte cu Dan Bitman reușind să ridice mai mult de 600 de arădeni în picioare.

La începutul concertului ne-am uitat atenți în sală pentru că doream să știm cam în ce categorie de vârstă se încadrează fanii formației Holograf. Am rămas surprinși că nu există o anumită categorie de vârstă. Fanii formației Holograf sunt de toate vârstele: de la două micuțe și superbe gemene de vreo 3 ani până la persoane în vârstă de circa 40-50 de ani, dacă nu mai mult.

Chiar dacă într-o bună zi se vor hotărî să se retragă, Holograf va rămâne pentru totdeauna în inimile noastre.

ANDREEA DINCA

Liceele arădene încotro?

ELEVII SE DEPRIND CU MUNCA DIN FABRICI

În ultima perioadă tot mai multe licee arădene privesc diferit rolul școlilor. Dacă înainte de Revoluție mai totul era împărțit în două, (profilul teoretic și profesionalele) astăzi programele de studiu sunt mult mai diversificate. În realitate scopul oricărei instituții de învățământ este de a nu (mai) produce șomeri. Pentru acesta, conducerile liceelor își alcătuiesc cu atenție planurile de învățământ în funcție de cerințele pieții. În unele cazuri s-a mers pe contractul personal în diverse societăți comerciale arădene, care astfel și-au prezentat direct politicile lor de personal. Procedându-se în acest mod, cererea și oferta pe piața forței de muncă ajung să se regleze de la sine. Sigur, că mai apar și alte elemente, econo-mice sau sociale, însă ele nu sunt predominante.

Apropierea tinerilor de mediul productiv din firme se face prin orele de pregătire practică efectuate în ateliere specializate. Aici, sub o supraveghere de specialitate a maistrului și a inginerilor, elevii lucrează ca într-o fabrică.

Mai mult decât atât, în multe ateliere, școlile au trecut la efectuarea de lucrări - mecanice, depanări aparate electrocasnice, confecții, etc.- pe bază de comandă. Astfel, pe lângă deprinderea execuției de calitate, se obține și un folos pecuniar, de loc de neglijat.

Aceste specializări, cu timpul, tind să confere liceelor o anumită personalitate și recunoaștere ca atare.

Nu în ultimul rând în Arad se practică și încheierea de contracte individuale pentru anumite meserii. Cum este de exemplu, colaborarea dintre Astra-Trinity și Liceul „Aurel Vlaicu" pentru meseria de sudor. Asta înseamnă că tinerii primesc bursă pe timpul studiilor, urmând ca după absolvire să aibă angajarea asigurată la firma respectivă, cu condiția ca ambele părți să-și îndeplinească obligațiile contractuale.

Prin aceste practici, liceele arădene nu fac altceva decât să se adapteze cerințelor economiei de piață. La urma urmelor, scopul tuturor este ca școala să aibe finalitate. Un loc de muncă adecvat pregătirii sau continuarea studiilor superioare.

C. TRIF

Noi apariții editoriale

PROIECTARE TEHNOLOGICĂ ÎN FILATURA DE BUMBAC

Această lucrare, autor conf. dr. ing. Ionel Barbu, Universitatea „Aurel Vlaicu", Editura Mirton Timișoara, 2000, ISBN 973-585-131-8, se adresează în mod deosebit studenților de la specializările Filatură - Țesătorie și Tricotaje Confecții Textile atât pentru rezolvarea temelor, proiectelor de an cât și pentru realizarea proiectelor de diplomă, dar și specialiștilor din filaturile de bumbac din România.

În industria textilă, în general și în filatură, în special, experiența și practica îndelungată a personalului, informațiile și observațiile practice transmise din generație în generație privind aspectele principale ale desfășurării activității au constituit mult timp baza desfășurării producției.

Apariția de materii prime noi, în special apariția fibrelor chimice (artificiale și sintetice), apariția de noi utilaje care au productivități ridicate în condițiile menținerii sau chiar creșterii calității, a introdus factori noi în ecuația pregătirii și desfășurării activității producției în filatură. În consecință, s-a trecut de la faza empirismului, la faza scientizării acestei activități, diferiți autori formulând legități sau reguli sub forma unor relații care caută să introducă în ecuație un parametru, ce urmează a se obține, cu una sau mai multe variabile care influențează în mod efectiv acest parametru. Au apărut formule relativ complicate, utilizarea cărora în varianta rezolvării manuale lua mult timp, iar rezultatul de foarte multe ori, devenea inutilizabil sau avea o utilitate redusă din motive care nu pot fi abordate foarte pe scurt.

Lucrarea este structurată în cinci părți și anume:

Partea A. Realizări și perspective în domeniul filaturii de bumbac; Agregatizarea; automatizarea și robotizarea utilajelor din filatura tip bumbac; Realizări în domeniul proiectării amestecurilor fibroase tip bumbac.

Partea B. Bazele teoretice ale proiectării amestecurilor; Scopul și importanța amestecării fibrelor în filatura de bumbac; Amestecul și proprietățile lui; Metodologia de proiectare a amestecurilor din fibre tip bumbac; Fundamentele statistico-matematice ale prelucrării datelor experimentale.

Partea C. Proiectarea sortimentelor de fire; Caracterizarea produsului în funcție de destinație; Dependența dintre proprietățile produsului și caracteristicile firelor componente; Adoptarea sortimentului de fire; Alegerea fibrelor și a rețetei de amestec; Proiectarea amestecului de fibre și a sortimentului de fire; Optimizarea caracteristicilor firelor asistată de calculator.

Partea D. Proiectarea tehnologiei de fabricație a firelor; Procese tehnologice de realizare a firelor; Caracteristicile și performanțele tehnice ale mașinilor necesare desfășurării procesului tehnologic; Planuri de filare; Stabilirea necesarului de materiale auxiliare specifice; Stabilirea suprafețelor de fabricație și a suprafețelor auxiliare; Încadrarea cu personal și organizarea unității proiectate; Norme și normative pentru organizarea controlului tehnic de calitate referitoare la recepția materiei prime, parametri tehnologici pe faze de fabricație și de fire; Instalația electrică; Stabilirea premiselor de calcul pentru instalația de ventilare și

condiționare; Norme de protecția muncii de prevenire și stingere a incendiilor și de protecție a mediului.

Partea E. Calculúl costurilor de producție pentru firele realizate; Indicatori de eficiență tehnico-economică.

Pentru înțelegerea algoritmului de lucru, pe lângă explicațiile de rigoare, în lucrare se prezintă și rezolvarea unei teme concrete astfel încât să fie mai ușor deductibil calculul pentru orice temă primită pentru rezolvare.

În prezentările generale se surprind probleme legate de realizarea firelor cardate și pieptănate, clasice și neconvenționale, din bumbac 100% din amestecuri de bumbac cu fibre chimice, dar și amestecuri de fibre chimice.

De asemenea, la prezentarea utilajelor din cadrul agregatului de bataj sunt prezentate cele mai moderne utilaje ale marilor constructori de mașini textile din domeniul filaturii de bumbac (Trutzschler, Rieter, Hergeth, Crosrol, Marzoli etc.).

Cu speranța că lucrarea este utilă celor cărora se adresează, autorul mulțumește anticipat celor care vor semnala eventualele greșeli care s-au strecurat precum și pentru eventualele sugestii atât cu privire la forma cât mai ales la fondul lucrării.

V. FILIP

21 decembrie 1989 - 21 decembrie 2000

ARĂDENII (ÎNCĂ) MAI CRED CĂ IDEALURILE REVOLUȚIEI SE VOR ÎMPLINI

Se împlinesc 11 ani de la „ridicarea" poporului român împotriva dictaturii. Unii spun că a fost o „lovitură de stat", alții, mai ales cei care au ieșit cu piepturile goale în fața gloanțelor, spun - și nici nu ar putea să creadă altfel - că a fost o revoluție. Dincolo de aceasta, jertfa de sânge a poporului român a fost dată pentru împlinirea unor idealuri. În ce măsură s-au împlinit aceste idealuri, este greu de spus. Aradul a fost al doilea oraș al țării, după Timișoara, care s-a ridicat în decembrie 1989. Ce cred unii dintre arădeni în privința împlinirii idealurilor, în rândurile de mai jos. Sunt opinii ale unor cunoscuți luptători pe baricade, dar și ale unor simpli trecători pe stradă. Unii dintre cei cunoscuți (și necunoscuți) ocupă la ora actuală diverse funcții, dar nu le vom da decât numele, tocmai pentru că atunci când au fost alături de miile de arădeni care și-au riscat viața, nu au fost altceva decât simpli revoluționari.

TRAIAN TIMAR: „Când vom afla adevărul?"

„Din punctul meu de vedere, a meritat să ies în stradă în decembrie '89, pentru a lupta împotriva dictaturii. Este foarte greu să vorbesc acum, după 11 ani, despre împlinirea idealurilor. Dacă ar fi să le cântăresc, ele s-au înfăptuit în prea mică măsură. Vorbim despre o democrație încă fragilă, din cauza clasei noastre politice care și-a servit doar propriile interese. Este păcat că au fost uciși atâția tineri pentru ca unii să ajungă în fotolii înalte. Aproape toți care s-au perindat la guvernare au promis aflarea adevărului despre revoluție. Nici astăzi nu îl cunoaștem. Când îl vom cunoaște?"

ATTILLA DUKA: „Idealurile au fost deturnate și denaturate"

„Politicienii au denaturat idealurile noastre și le-au deturnat, folosindu-le în favoarea lor. Clasa politică instalată la putere în 1996, după ce a promis că va repune în drepturi acele idealuri, și-a bătut joc de ele. Cu toate acestea, noi credem încă în idealurile noastre, pentru că ideea de democrație nu poate fi compromisă de nici un partid. Am fost nevoiți să intrăm în politică pentru a repara ce au stricat alții. Este dureros că la 11 ani de la revoluție oamenii spun că era mai bine pe vremea lui Ceaușescu. Grav este că nici acum nu pot fi trași la răspundere cei vinovați de vărsarea de sânge. Noi nu ne vom găsi liniștea până când cei vinovați vor răspunde pentru faptele lor. Dacă ei nu erau, dictatura putea fi înlăturată fără vărsare de sânge."

SORIN TRUȚ: „Comunismul nu mai există, dar mentalitatea persistă"

„Dacă ar fi să putem întoarce timpul și ar trebui să luptăm din nou împotriva dictaturii și a comunismului, am face-o cu mai multă forță și cu mai multă pricepere. În ceea ce privește idealurile, iată: la Iași se va inaugura muzeul comunismului, iar la Arad va exista unul similar. Deci, dispariția comunismului este un ideal împlinit. Din păcate, mentalitățile persistă. Nu am știut să ne bucurăm de democrație și nici nu am putut, pentru că toți cei care au fost la putere și-au servit propriile interese meschine. Încă mai cred că idealurile noastre se vor împlini, cu condiția să ne schimbăm mentalitatea. În primul rând, să nu mai fim dezbinați."

DĂNILĂ ONOFREI: „Trebuie să luptăm fiecare cu răul din noi"

„Eu cred că în decembrie 1989 oamenii s-au ridicat dintr-un imbold dumnezeiesc. Era imposibil ca o forță pământeană să-i fi putut dirija. Esențial era să continuăm să acționăm creștinește, respectând acea forță dumnezeiască. Or, noi am făcut o crimă monstruoasă, ucigându-i pe soții Ceaușescu în sfânta zi a Crăciunului. Poporul nostru creștin nu avea nevoie de așa ceva. Cred că această crimă a abătut asupra poporului nostru un blestem care ne-a adus - cu largul concurs al celor care ne-au condus timp de 11 ani - la situația gravă în care ne găsim. Nu cred că sunt vinovați absolut toți cei care au guvernat. Au fost între ei oameni cinstiți, dar nu au avut forța de a lupta împotriva răului, cei din jurul lor - oameni servind interese proprii și de grup - influențându-i sau neutralizându-i.

La bilanțul după 11 ani, putem spune că am câștigat totuși ceva. Nu mai există partidul unic și avem dreptul să ne spunem cuvântul și de a ne cere drepturile. Regret că mulți oameni care au fost alături de noi în zilele revoluției, oameni din armată, au fost trecuți în rezervă și au fost promovați alții. Aș dori ca în noul mileniu să fim cu adevărat creștini și în fiecare dintre noi forțele binelui să le învingă pe cele ale răului. Numai așa vom putea să-i influențăm în bine pe cei care, cu voia sau fără voia lor, sunt îndemnați să facă rău. Sper că și pe plan mondial să învingă binele, pentru că deocamdată răul este mai puternic."

PROGRAMUL

manifestărilor organizate în județul ARAD cu ocazia comemorării a 11 ani de la Revoluția din Decembrie 1989 în zilele de 21-22-23 Decembrie 2000

21 Decembrie 2000:

ora 7,30 - **Orologerie** - depunere jerbe de flori la placa comemorativă
ora 8,00-8,30 - **S. C. ARIS S. A.** - depunere de jerbe de flori
ora 9,00 - **Biserica Eroilor Martiri** - Piața UTA - depunere jerbe de flori
ora 18,00 - Comemorare la **Monumentul Eroilor Martiri din Piața Revoluției**
- aprindere lumânări, candele
- slujbă religioasă

22 Decembrie 2000:

ora 10,00 - Depuneri coroane de flori la Monumentul Eroilor din Piața Revoluției
- slujbă religioasă
ora 11,30 - Depuneri coroane de flori la **Monumentul din fața Inspectoratului de Poliție**
ora 12,30 - Depuneri coroane de flori la **Monumentul de la Garnizoana ARAD**
ora 13,00 - Depuneri coroane de flori la **Troița din Cartierul Aurel Vlaicu**
ora 18,00 - Program de colinzi în Piața Revoluției susținut de formații și soliști din județ

23 Decembrie 2000:

ora 12,00 - Depuneri coroane de flori la Monumentul lui **Toth Sandor**
ora 18,00 - Program de colinzi și concert pop-rock în **Piața Revoluției**

Pulsul străzii

ARDELEAN AUGUSTIN - 32 ani: „Aici nu avem nici o șansă"

„Singurul ideal împlinit a fost primirea pașaportului, ca să putem să ieșim din țară. Nici măcar acesta nu este total împlinit, pentru că ne izbim de problema vizelor. Stând aici, nu avem, nici o șansă.

CIOBOTA FLORICA - 65 ani: „Să ne rugăm lui Dumnezeu"

„Măcar ni s-a dat libertatea să mergem la biserică, să ne rugăm lui Dumnezeu ca aceia care ne conduc să se gândească la tinerii care sunt viitorul și la bătrânii care o duc cel mai greu. Eu am lucrat 28 de ani neîntrerupți în comerț și am o pensie de 970.000."

TRAIAN GROS - 54 ani: „Dacă economia nu prosperă..."

„Prea multe idealuri nu s-au împlinit. Personal, aș fi dorit să se vadă niște schimbări în bine pe plan economic, de exemplu în domeniul agriculturii sau turismului. Dacă economia nu prosperă, pentru ca oamenii să poată trăi decent, idealurile de altă natură sunt greu de împlinit".

DAȘCĂU PAVEL - 63 ani: „Nu mai știu nimic ..."

„Din partea mea, cred că s-au realizat. Poate că o fi bine" (Este completat de o doamnă în vârstă, probabil soția, care a refuzat să-și spună numele: „N-o fost bine, că s-o vărsat atâta sânge. Nu mai știu nimic ...").

VICTOR KRIEGER - 29 ani: „Se putea mai mult ..."

„Se puteau face mai multe dacă tinerețul ajungea în funcții de conducere. Sunt convins că tinerii ar fi reușit să continue ce a fost bun și să elimine ce a fost rău, să facă mai bine decât a fost, nu mai rău".

IOAN LUCA - 61 ani: „Nu s-au realizat decât minciuni și hoții"

„Nu s-a realizat nimic, decât minciuni și hoții. Mâine-poimâine va trebui să-mi cer scuze față de cei care m-au furat și m-au mințit în cei 11 ani de la revoluție. Numai s-a furat și s-a jecmănit. Poporul a ajuns la sapă de gumă, nu de lemn. Voi ajunge să renunț la cetățenia română, pentru că mi-e rușine că sunt român și să plec unde văd cu ochii."

SARKAZY IOAN - 33 ani: „Nici un pas..."

„Idealul nostru a fost să ajungem mai bine, să fim undeva mai spre vest. Nu am făcut nici un pas în această direcție".

GHEORGHE NICA - 58 ani: „Dreptul de a fi liber"

„Am câștigat doar dreptul de a fi așa cum te nești, adică liber. Ai un pașaport, dar din păcate cei care au strigat atâția ani că noi, românii, suntem ținuți în cușcă, ne îngrădesc libertatea teoretică pe care ne-a dat-o intrarea în posesia unui pașaport. De fiecare dată găsesc diverse „motive" și ne pun tot felul de condiții."

DORU ONIȚA - 50 ani: „Am rămas o țară izolată"

„Nu s-a realizat nimic în afară de libertatea de a vorbi. Am rămas o țară izolată de Europa și de lume. Faptul că nu avem libertatea de a ne deplasa nu cred că este vina Occidentului, ci a slabei prestații a politicienilor care ne-au condus timp de 11 ani. Din cauza lor, nu suntem acceptați aproape nicăieri. Or, este absolut necesar să fii în contact cu lumea civilizată, cu alte culturi, nu doar să fii informat despre acele culturi.

În privința situației socio-materiale, nu cred că vom realiza vreodată ceva dacă nu punem mâna să muncim, pentru că nimeni nu îți bagă cu de-a sila în traistă".

Pagină realizată de
SIMION TODOCA
Foto: **MARCEL CANCIU**

GALA PERFORMERILOR ARĂDENI AI ULTIMULUI AN DIN MILENIU

Doar 45 de minute a durat festivitatea de premiere a celor mai buni 10 sportivi arădeni pe anul 2000, găzduită ieri dimineață de Discoteca Mega-Sfinx. Începută cu o oarecare întârziere, festivitatea organizată de DJTS Arad a adunat la un loc valorile sportului nostru din acest an, adică, pe cei mai buni dintre cei buni. Cu două excepții (Ghiță Gușet, locul IV și Ionel Oprea, locul VI). Sportivii cu cele mai prestigioase performanțe pe anul în curs, au onorat această tradițională gală.

Cornel Marian, directorul DJTS Arad, a rostit cuvântul de deschidere, după care Moș Crăciun împreună cu unii invitați de onoare i-au premiat pe „regii" și „reginele" sportului arădean din anul acesta. Spectacolul a fost presărat și cu momente artistice susținute de Daniel Julean, Nelu Pitic, trupa de majorete Cros Mind. Nu a lipsit nici parada modei, câteva manechine prezentând colecția de iarnă a Casei de Modă „Sharm" Arad, în aplauzele celor prezenți.

Din partea oficialităților locale a fost prezent dl. Caius Parpală, președintele Consiliului Județean Arad, care a înmânat premiul celui mai bun sportiv al anului 2000, trăgătorul Iulian Raicea. Mult mai consistente față de anul trecut au fost plicurile cu bani, de la 2,5 milioane lei - primul loc și până la 1 milion lei, pozițiile V-X. În premieră, antrenorii acestor sportivi au primit un „cadou" de un milion de lei fiecare pentru stimularea muncii lor și pe viitor.

Înainte de a prezenta și gândurile laureaților sportului arădean pe anul 2000, se cuvine să-i reamintim pe cei aleși:

1. **Iulian Raicea** (tir, CSM Conar)
2. **Adrian Jigău** (haltere, CS Astra)
3. **Otilia Bădescu** (tenis de masă, CSM Conar)
4. **Gheorghe Guşet** (atletism, Asociația Atletismului Arădean)
5. **Adrian Mateaș** (haltere, C. S. Astra)
6. **Ionel Oprea** (atletism, Asociația Atletismului Arădean)
7. **Lucia Mihalache** (tir talere, CSM Conar)
8. **Marius Cenădan** (tir, CSM UTA)
9. **Dana Dodean** (tenis de masă, CSM Conar)
10. **Dan Ardelean** (înot, „U" CSM Conar)

Au mai fost acordate două premii speciale:

● **Lucian Neagu**, atlet veteran

● Echipa de baschet feminin B. C. ICIM Arad, campioană a României. Și-acum dăm cuvântul sportivilor...

„LEGITIMAREA LA CSM CONAR A FOST UN NOU ÎNCEPUT"

● susține IULIAN RAICEA, cel mai bun sportiv al Aradului pe anul 2000

– Ai obținut de departe cel mai bun rezultat al unui sportiv din Arad în acest an, medalie de bronz la Jocurile Olimpice de la Sydney în proba de pistol-viteză. Titlul de astăzi este mai mult decât meritat...

– Este o situație interesantă. Eu nu sunt arădean de origine, activez de trei ani sub culorile clubului CSM Conar, iar acum, prin câștigarea medaliei de bronz la Sydney, am fost ales cel mai bun dintre arădeni. M-am orientat spre un club din acest oraș pentru că am simțit dorința unor oameni de aici de a obține performanțe la cel mai înalt nivel. Sunt mândru că sunt și eu o parte a acestui succes.

– Cum ai caracteriza evoluția ta din acest sezon în comparație cu anii precedenți?

– De când am semnat pentru CSM Conar, rezultatele mele au fost din ce în ce mai bune. Cu trei ani în urmă mă situam pe locul 10 în lume, iar acum sunt numărul trei mondial și câștigător al unei medalii olimpice. Venirea la Arad a fost de bun augur pentru întreaga mea carieră.

– Ce urmează pentru tine?

– Voi continua să fac tir la CSM Conar și sper să-mi îmbunătățesc performanțele de la an la an. Am un of. Prezentatorul acestei gale spunea: „Dacă ai învins continuă, dacă ai pierdut continuă". Dar cu cei care au fost descalificați ce se întâmplă? Peste hotare acestor sportivi li se mai acordă o șansă. La noi, din păcate, atitudinea factorilor de decizie este una dintre cele mai negative în acest sens. Prea ne e frică de ce o să zică străinii și atunci ne abandonăm pur și simplu sportivii, care nu au dorit altceva decât să aducă succese pentru România. Când vom fi mai uniți, mai încrezători în compatrioții noștri, atunci și rezultatele vor fi pe măsură. Mi-aș dori din suflet această schimbare de atitudine pentru binele sportului românesc.

– Finalul îți aparține...

– Mulțumesc tuturor celor care m-au susținut să ajung aici, cu o mențiune specială pentru soția și fiica mea, pe care le-am neglijat din pricina atâtor competiții din acest an.

ADRIAN JIGĂU: „NU MI-AM ATINS OBIECTIVUL"

– Adi, ești mulțumit de acest loc doi în topul sportivilor arădeni pe anul 2000?

– Nu locul propriu-zis mă interesează, ci performanțele obținute pe plan sportiv. Pot să afirm că nu mi-am atins obiectivul propus la J. O de la Sydney.

– Alte dureri...

– Mă doare că prietenul și colegul meu, Adi Mateaș „moare" cu dreptatea în mână. Păcat că cei de la C. O. R. stau nepăsători și nu-l sprijină în demersurile sale. Nici pe el, nici pe Cihărean.

– Planuri de viitor?

– Dacă mă țin „balamalele", promit să-mi iau revanșa peste patru ani, la Olimpiada de la Atena. Îmi doresc mai mult decât orice o medalie olimpică.

– Până atunci, ce te așteaptă în 2001?

– „Europenele" din Slovacia și „mondialele" din Insulele Nauru. Obiectivele mele sunt două medalii de argint, deoarece pe „regele" categoriei 56 kg, turcul Mutlu, nu-l poate bate nimeni deocamdată...

– Ceva de adăugat...

– Tuturor arădenilor „Sărbători fericite", un an nou presărat cu bucurii și un sincer „La Mulți Ani".

„OLIMPIADA REPREZINTĂ VÂRFUL DE PERFORMANȚĂ PENTRU UN SPORTIV"

☛ este de părere OTILIA BĂDESCU, componentă a clubului CSM Conar Arad

– Ce a însemnat pentru Otilia Bădescu anul sportiv 2000?

– În primul rând participarea la Olimpiada de la Sydney o consider cea mai mare realizare a mea. Jocurile Olimpice reprezintă vârful de performanță în viața unui sportiv. Am reușit ocuparea locului V în proba de dublu, împreună cu Mihaela Șteff, după o muncă susținută și o concentrare maximă. Un alt rezultat de mare importanță pentru tenisul de masă românesc îl reprezintă locul trei pe echipe obținut la Campionatele Mondiale. A fost un an în care mi-a ieșit aproape tot ce mi-am propus și de aceea îl consider drept unul de referință în cariera mea.

– Ești clasată pe podiumul performerilor arădeni pe anul 2000...

– Mă simt onorată de hotărârea DJTS-ului arădean de a mă nominaliza între cei mai buni sportivi ai acestui oraș. Este foarte bine că în Arad se pune pasiune pentru sport, se muncește pentru sport, iar performerii și antrenorii sunt recompensați. Numai așa se poate ajunge la marea performanță.

– Ce îți dorești de la anul care „bate la ușă"?

– În primul rând sănătate pentru a mă putea pregăti cât mai bine. Dacă voi reuși, rezultatele vor veni de la sine. Sper la o medalie la Mondialele din Japonia atât pe echipe cât și la dublu. De asemenea, am locul asigurat la TOP 12, competiție la care am fost o prezență obișnuită în ultimii ani. Doresc tuturor arădenilor „Sărbători fericite", multă sănătate și un an îmbelșugat!

ADRIAN MATEAȘ: „SĂ LE FIE RUȘINE CELOR DE LA C. O. R."

„Cred că acum, orice comentariu este de prisos. Îmi pare nespus de rău de nereușita mea de la Olimpiadă. Sunt supărat pe soartă. Nu mă las, nu pot muri cu dreptatea în mână. Am făcut apel la Federația Internațională de Haltere și sper ca după sărbători, memoriul nostru să fie luat în discuție, anul viitor la Sydney. Nu pot să spun ce se va întâmpla anul viitor. Chiar dacă sunt și „europene" și „mondiale" nu știu încă dacă voi participa. E greu să obții ceva dacă nu o faci din suflet. Important e că suntem pe drumul cel bun și pot să-mi demonstrez nevinovăția. Am mai spus-o și mă repet, să le fie rușine celor de la C. O. R. Când m-am despărțit de Țiriac acesta mi-a spus că am obligația morală pentru mine și țară de a-mi demonstra nevinovăția. Iar dacă va fi așa și el mă va sprijini. Dar de la vorbe la fapte e o cale cam lungă..."

LUCIA MIHALACHE: „AȘ FI PUTUT FI LA SYDNEY"

„Sunt mulțumită și nu prea. Locul II de la Balcaniadă nu poate compensa absența de la J. O. de la Sydney. La un concurs de Grand Prix din Cipru am tras 70 din 75, performanță cu care aș fi intrat în finală la Sydney. Anul viitor voi participa la «mondialele» din Egipt și la «europenele» din Croația, de unde sper să mă întorc cu medalii dintre cele mai prețioase."

MARIUS CENĂDAN: „ESTE RODUL MUNCII MELE DIN ULTIMII ANI"

„Mă simt onorat să mă aflu între primii 10 performeri ai Aradului, alături de niște nume consacrate ale sportului din orașul nostru. Acest titlu este rodul muncii mele din ultimii ani și voi încerca și pe viitor să obțin aceleași performanțe și dacă se poate să le îmbunătățesc. Când ești pregătit de niște antrenori precum Monica Toth - la club - sau Virgil Atanasiu - la lotul național - e greu să nu obții rezultate dintre cele mai bune."

DANA DODEAN: „LA ANUL, VREAU SĂ URC ÎN CLASAMENT"

„Această clasare în primii 10 sportivi ai Aradului înseamnă o mare bucurie și o onoare pentru mine, deoarece am reușit să mă situez în urma Otiliei Bădescu, dar înaintea antrenorului meu Valentin Dobai, a fratelui meu Adrian Dodean și a colegei mele Lucia Bălaș. Oricum vreau să le mulțumesc tuturor pentru sprijinul pe care mi l-au dat în acest an. Acum îmi doresc să dau uitării ce a fost în 2000 pentru a mă putea concentra asupra noului an, la sfârșitul căruia vreau să avansez în acest clasament."

DAN ARDELEAN:

„Arădenii m-au primit cu brațele deschise"

„Mă simt extraordinar la Arad, am fost primit cu brațele deschise de către oamenii de aici. Am început înotul la Reșița, dar trecerea mea la clubul CSM Conar a însemnat foarte mult în plan sportiv, noțiunea de performanță a primit conotații noi pentru mine. Anul acesta a dat Dumnezeu să iasă totul bine, pe viitor sper la mai mult. Important e să fiu sănătos, să pot munci așa cum trebuie."

CORNEL MARIAN, DIRECTORUL DJTS ARAD:

„A fost mai bine ca în anii precedenți"

„Am făcut această festivitate de premiere cu sprijinul Consiliului Județean Arad, cu dorința de a încheia cu bine un an fructuos pentru sportul arădean, acum în pragul mileniului trei. Deși premiile au fost modice, au fost mai consistente decât în anii precedenți, ceea ce înseamnă fără îndoială un pas înainte. De asemenea, am reușit să premiem și antrenorii sportivilor, cu câte un milion de lei fiecare - o altă premieră pentru noi. Mă bucur că am făcut premierea acum, în preajma Crăciunului, o amânare pentru anul următor, stricând tot farmecul evenimentului."

Grupaj realizat de: DANIEL SCRIDON, DACIAN TODUȚA, CĂLIN MNERIE
Foto: ȘTEFAN MATYAȘ

S.C. TEPRO VEST HOLDING S.A.

urează tuturor clientilor si colaboratorilor

Sărbători Fericite si La multi Ani!

patroni
Viorel Hanc
Doina Hanc

S.C. GI MOTOR S.R.L.
doreste
Sărbători Fericite
si un călduros
La multi ani!
tuturor clientilor si colaboratorilor.
Colectivul
S.C. GI MOTOR

S.C. IZOLTA SRL
doreste clientilor
si colaboratorilor
Sărbători Fericite
si
La multi ani!
director
Câmpan Ioan
director economic
Câmpan Ana

Cu ocazia Sărbătorilor de iarnă,
Grup AS
oferă tuturor clienților
care își încheie asigurări de
răspundere civilă auto (RCA)
în perioada 1 decembrie 2000 - 31 ianuarie 2001,
POSIBILITATEA DE A PARTICIPA
LA PREMIEREA MILENIULUI:
- Marele Premiu - un autoturism de teren KIA SPORTAGE
- Premiul II - un autoturism KIA SHUMA
- 20 de Premii III constând în câte un televizor color marca LG

Premierea câștigătorilor se va face pe data de 8 martie 2001.
ÎNCHEIAȚI LA Grup AS
ASIGURAREA DE RĂSPUNDERE CIVILĂ AUTO PENTRU ANUL 2001!
Pentru clienții care încheie asigurarea RCA pentru întreg anul 2001
la sediile societății se aplică următoarele reduceri:
19% pentru tichetele emise până la data de 31 decembrie 2000
10% pentru tichetele emise în perioada 1-31 ianuarie 2001
Grup AS Asigurări:
ARAD, Piața Veche nr. 19 (vis a vis de „Casa cu lacăt")
Tel: 214323
NĂDLAC, Str. Independenței nr. 46 (Non Stop)
Tel: 473828
LIPOVA, Str. Brâncovici nr. 5
Tel: 561696

S.C. CONAR S.A.
ARAD
urează cu ocazia sfintelor sărbători
de Crăciun și a Noului An 2001
- început de mileniu III,
tuturor angajaților, colaboratorilor,
beneficiarilor și partenerilor de afaceri,
multă sănătate,
fericire,
realizări în viața
personală
și profesională.
LA MULȚI ANI!
Director general,
ing. DIMITRIE CINAH

Sărbătoarea Nașterii Domnului
și a Noului An din mileniul III
ne oferă plăcuta ocazie
de a vă transmite
sincerele noastre
urări de bine,
fericire și bunăstare.
"Sărbători fericite" și
"LA MULȚI ANI!"
Consiliul de Administrație al
CARP Arad
(1848049)

Cu ocazia Sfintelor Sărbători ale
Naşterii Mântuitorului şi a Noului An,
Primăria comunei Ghioroc
urează tuturor locuitorilor comunei
"SĂRBĂTORI FERICITE" şi
"LA MULȚI ANI!"
Merry Christmas
PRIMAR,
LUCA MIRCEA
(1834048)

Sfintele Sărbători ale Crăciunului
și Anului Nou
ne oferă deosebitul prilej
de a vă transmite
un gând de sănătate,
belșug și bucurie.

Fie ca nașterea Domnului
și trecerea în Noul An
să însemne pentru dumneavoastră
un drum al faptelor înțelepte,
plin de satisfacții și împliniri.

„LA MULȚI ANI!“

RECTOR
Prof. Univ. Dr. AUREL ARDELEAN

(1834056)

Sfintele sărbători

ale Crăciunului și trecerea pragului
mileniului III
ne oferă prilejul
de a ura angajaților, colaboratorilor și
clienților noștri
îndeplinirea tuturor
dorințelor,
multă sănătate
și un călduros:

LA MULȚI ANI!

Comitetul de Conducere al
Sucursalei Arad a
SC Asigurarea Românească
ASIROM SA

(1834055)

s.c. CRISTI-D s.r.l.

Cu prilejul sărbătorilor de Crăciun
și Anul Nou
urează tuturor colaboratorilor,
clienților, prietenilor și angajaților
sărbători fericite,
multă sănătate și
tradiționalul

LA MULȚI ANI!

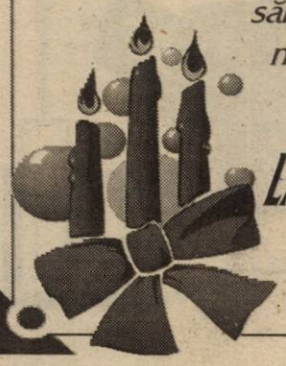

Patron,
Ioan Dolha

SILDOR PROD®

FRIGORIFICE

REPARATII - VANZĂRI - ACCESORII

URĂM UN CĂLDUROS
La Multi Ani !
SI
Sărbători Fericite
CLIENTILOR, COLABORATORILOR CARE AU BENEFICIAT DE SERVICIILE FIRMEI NOASTRE SI ANGAJATILOR FIRMEI !

s.c. LUXTEN LIGHTING Co.

doreste tuturor colaboratorilor
Sărbători fericite
si
multe succese în
Noul An !

Cu ocazia Sărbătorii Crăciunului
și a Anului Nou 2001,
Consiliul Local si primarul orasului Pâncota
urează tuturor locuitorilor
orașului Pâncota
și satului Măderat
un călduros
"LA MULȚI ANI!"

PRIMAR,
RETTER IOSIF

(4433375)

Cu ocazia sfintelor sărbători,
a Nașterii Domnului dorim
tuturor locuitorilor
comunei Sântana
multă sănătate,
bucurii,
sărbători fericite și

LA MULȚI ANI!

Primar,
Ioan Ilica

(Ag. Sântana 444728)

S.C. „PARPLAST" S.A.
Sighetu Marmației

SCOATE LA VÂNZARE
activele situate în incinta
din str. Avram Iancu nr. 22

Suprafața totală - 13.724 mp

Suprafața construită(spații de producție și depozitare, - 5.139 mp spații administrative, spații comerciale)

Cei interesați pot obține informații la telefoanele: 062/311683 sau 062/311043.

(1463260)

dialog
Distribuitor Autorizat

15 Renault Clio Simbol
si alte 2001 premii
la TOMBOLA DIALOG**

Telefoane de calitate la preturi
economice

Alcatel db
789.000*
Sagem 922
989.000*
pentru toate abonamentele
*inclusiv TVA

eco gsm
094 77 07 07
tel: 057/212 700
Bd. Revolutiei 12 -18 (langa Banc Post)

SOCIETATEA DE ASIGURARE REASIGURARE **ARDAF**

Eşti liniştit când ştii că tu şi partenerul tău de trafic v-aţi încheiat la ARDAF asigurarea obligatorie de răspundere civilă auto.

Încheie la ARDAF până la **31 Decembrie 2000** asigurarea obligatorie auto pentru tot anul 2001!

Vei beneficia de reducerea tarifului cu**10%** conform legislației.

Ai şansa de a prinde **Marele Premiu** - un autoturism **Renault Megane** şi multe alte premii speciale:

410 asigurări individuale de accidente
5 polite de asigurare Căminui
7 seturi cauciucuri pentru Dacia
10 baterii auto
15 pachete cu accesorii auto
20 pachete surpriză ARDAF

Tragerea la sorți a premiilor: 20 Februarie 2001
Lista câştigătorilor va fi publicată în cotidianul "Adevărul" din 23 Februarie 2001.

ARDAF Arad: Str. I.C. Brătianu nr.6 - 8
Tel. 057 - 256.276
Fax: 057 - 251.684
ORAR: Luni - Vineri: 8:00 - 18:00
Sâmbătă: 9:00 - 13:00

ASIGURARE OBLIGATORIE AUTO PENTRU TOT ANUL 2001

şi ... Viaţa merge mai departe! **R C A**

S.C. ECOS IMPEX S.R.L.
Arad, Calea A. Vlaicu 257
(lângă Peco); tel. 289740

DEPOZIT MATERIALE DE CONSTRUCȚII

VINDE DIN STOC ŞI PREIA COMENZI LA:
■ ţigle indigene şi din import Ungaria; ■ cărămidă indigenă şi import Ungaria ■ B. C. A. şi boltari din beton; ■ oţel beton; ■ var, ciment, ipsos, glet, adezivi ■ plasă gard, rabitz, cuie; ■ diferite materiale de construcţii ■ boltari 30x25x20 - 461.500 lei/mc pentru 20 buc/m2 zidărie de 30 cm; ■ boltari 30x15x20 - 552.000 lei/mc.pentru 16 buc/m2 zidărie de 15 cm.

PREIA COMENZI pentru orice tip de mobilă din pal melaminat import, bucătărie, birotică, camere copii, sufragerii.

O soluţie la cheie TRANSPORT ŞI MONTARE LA DOMICILIU, GRATUITE. (4873577)

Nu ai bani ? Îţi dăm noi !

Participă la programul de împrumuturi tip CAR, "PRO DOMUS" şi vei cumpăra locuinţa, autoturismul sau orice alte produse, în câteva luni, cu comision de 4% pe an şi rambursare în zece ani

Informaţii la sediul firmei din strada I.C. Brătianu nr. 11, tel. 057-254.399

(1834051)

INTERNEXT
Primul Internet Service Provider din Arad

SERVICII COMPLETE INTERNET
-Acces dial-up la 56 Kbps
-Acces ISDN 64/128 Kbps
-Linii închiriate 33,6 Kbps-2 Mbps
-Acces radio la 1,6 Mbps
-Acces INEXT89 la tel. 89.12.34

INFORM@TII: http://www.inext.ro e-mail: office@inext.ro Tel/Fax: 057.28.53.53 Bd. Decebal, nr. 2-4, Arad

CONNEX

E o idee genială
să te conectezi
la CONNEX
prin Expert Center.

Ericsson
T10
44 $*!

Telefonul Nokia 5110 costă acum numai
25 $*!

Oferta CONNEX valabilă în perioada 8-31 decembrie: 50% reducere la abonament în primele 3 luni pentru oricare dintre abonamentele CONNEX.

Expert Center.
Un magazin de nota 10

TERRA SAT
Bd. Revolutiei nr. 31
(zona Podgoria)
093 183 030
093 183 022
EXPERT CENTER

OMNIASIG

CAMPANIA DE RĂSPUNDERE CIVILĂ AUTO

R. C. A. 2001

Pentru toți clienții care încheie asigurarea de răspundere civilă auto la sediile societății se oferă:

1. pentru tichetele achitate integral pe perioada 1.01.2001-31.12.2001 o reducere de 10% conform H. G. 1194/29.11.2000;

2. o reducere suplimentară de 10% pentru toate tichetele.

TOTAL: 10% + 10%

până la 31 decembrie

Arad, B-dul G-ral Dragalina nr. 9 - tel. 255.500; 255.520; 252.420; 252.410

Sebiș, Parcul Libertății nr. 25 - tel. 420.480

Lipova, str. Bugariu nr. 10, bl. M-4, ap. 13/a - tel. 561.335.

(1834047)

S.C. AGRIROM S.R.L.
Bd. V. Milea nr. 44, Arad
angajează:

REFERENTĂ OPERAȚIUNI IMPORT

cerințe:
- Vârsta maximă 30 ani.
- Studii medii (studii superioare constituie avantaj)
- Limbi străine: engleza şi maghiara obligatoriu.
- Cunoştiinţe operare PC (Word, Excel, Internet)
- Experienţă în operaţiuni de import constituie avantaj

Înscrieri pentru interviu la **telefon 057-250880**, zilnic între orele 9.00 - 16.00.
Termen limită: 22.12.2000.

ROGER COMLAC
düfa
Ceresit Henkel
Westex
SOLUTII PRACTICE PENTRU FINISAJE

VINDE
DIN DEPOZITUL SITUAT ÎN ARAD, str. FELEACULUI nr. 1A
- coloranţi şi toată gama de vopsele lavabile düfa;
- tencuieli decorative düfa;
- araceţi de construcţie şi de lemn;
- adezivi pentru faianţă, marmură, spume poliuretanice,
- hidroizolaţii pentru tencuieli şi piscine

OFERTA LUNII
5 - 25 decembrie 2000
Reduceri de până la 10%
La gama de vopsele **düfa**

Tel/fax: 057-21 33 52, tel: 094 69 98 58

DAME de companie
În Arad, tinere sexy, rafinate, oferă companie, contacte şi masaj erotic
Informaţii şi programări 24h/24h la tel.: 8-911-77

S.C. TISZA MUREŞ S.A.

Prin fabricile de cărămidă Ceala și Fântânele

PE PERIOADA SĂRBĂTORILOR DE IARNĂ, pentru 10 zile aplică URMĂTOARELE PREȚURI LA CĂRĂMIZI:

Cărămidă plină	~~1.800 lei/buc~~	- 1.600 lei/buc.
Cărămidă eficientă	~~2.100 lei/buc~~	- 1.900 lei/buc.
Cărămidă eficientă	~~3.400 lei/buc~~	- 3.200 lei/buc.
Cărămidă eficientă	~~4.800 lei/buc.~~	- 4.600 lei/buc.

INFORMAȚII LA TELEFON: 256.864; 280.270.

(5914491)

S.C. IATSA S.A. ARAD

(fosta DACIA SERVICE ARADUL-NOU), cu sediul în str. Ștefan cel Mare 2-4

vă informează că

PROGRAMUL DE LUCRU pe perioada sărbătorilor de iarnă, este după cum urmează:
23, 24, 25, 26 decembrie - program de lucru 8,00 - 14,00
27, 28, 29 decembrie - program de lucru normal
30, 31 decembrie - program de lucru 8,00 - 14,00
1, 2 ianuarie - program de lucru 8,00 - 14,00
3 ianuarie - program de lucru normal

VĂ MULȚUMIM.
CONDUCEREA UNITĂȚII
(1834050)

VEST TEL GSM

Bulevardul Revolutiei nr. 12 - 18
Telefon: 094 248 269

CUMPĂRĂ SI VINDE TELEFOANE GSM
SCHIMBURI TELEFOANE, REPARATII
VÂNZĂRI ACCESORII

Koracell mobile phone accessories

ABN-AMRO Bank (Romania) S.A

a leading international Bank with a solid presence in Romania is expanding its operations in Arad and is particularly looking for

Operations Officer/Customer Desk

Requirements:

- university degree;
- english proficiency would be an advantage;
- min 2-3 years banking experience (in international and domestic payments);
- PC skills;
- driving license;
- problem solving attitude.

The candidates:

should be:

- energetic, practical;
- dynamic, well organized;
- prepared to work under pressure;
- accurate.

should have:

- excellent communication skills;
- team-spirit.

The successful candidate will be offered excellent career opportunities in an international environment and an attractive compensation package.

Interested candidates should send urgently a C.V. (with photo) and a letter of introduction to:

ABN AMRO Bank (Romania) S.A., Human Resources Department
CP 11, OP 25 Bucharest or Fax: 01 224 12 49

All applications will remain confidential

Ofertă specială

- Executarea digitala a fotografiilor pentru documente în numai 4 minute
- Executarea fotografiilor cu aparat foto digital
- Developarea și realizarea fotografiilor color toate dimensiunile pina la 20 x 30 cm în numai 15 minute
- Pentru fiecare film developat și executat fotografii se oferă cadou un FILMPROFI, un album foto și un poster 20x30 cm, Index print
- PROFIFOTO vă oferă spre vânzare aparate foto, baterii și filme

ARAD, STR. HORIA 1, TEL: (057) 252 313
ARAD, BV. REVOLUȚIEI 86, (057) 257 428

AGFA Image Center PROFIFOTO

Domo Network are daruri pentru toți:

Telefoane mobile de marcă

NOKIA
ERICSSON
PHILLIPS SAVY DB 99.000 lei
MOTOROLA
ALCATEL OTM 1$
MITSUBISHI TRIUM CADOU

Cel mai nou serviciu de telefonie mobilă bazat pe standardul GSM 1800

- Cosmorom - serviciul cu abonament (taxare la secundă)
- Cosmo - serviciul cu cartelă (taxare la 15 secunde)

Ofertă specială ! Până la 31 decembrie 4 LUNI ABONAMENT GRATUIT !

Agent Autorizat cosmorom

Poți câștiga o vacanță de 10 zile în Thailanda cu 9 dintre prietenii tăi și multe alte premii !

VINO ȘI IA-ȚI CADOUL !

Domo Network, P-ța Mihai Viteazul ,Bl M 7 (în incinta mag. Satline)

SCOALA de SOFERI CUSTOM

B-dul REVOLUTIEI nr.78 et.2
în clădirea cu Mc Donald s

ÎNSCRIERI:pentru noul curs Plata modestă si în RATE. Pretul CURSULUI rămine neschimbat 650.000.pt ianuarie si februarie 2001. LA CUSTOM,dorinta ti se va indeplini.
Tel . 254196 sau 092925770

SC ASIRAG SA SUCURSALA ARAD

încheie asigurarea de răspundere civilă auto (RCA) 2001
la sediul sucursalei: Bd. Ion Antonescu Nr. 47, Bl. L 4
reducere 16%
până la 31.12.2000
orar 8-20
Inf. tel./fax 270.484.

(5914500)

BIROTICĂ

Leximis Splaiul Gen. Gh. Magheru Bl. 329B (Micalaca)
Tel./Fax: 057/270111; 276100, Arad

- Tehnică de calcul
  - PC compaq
  - imprimante HP, EPSON
- Copiatoare MINOLTA
- Seifuri
- Mobilier de birou
- Mașini de numărat bancnote
- Centrale telefonice SOLOMON

S.C. "BENDEA" S.R.L.

VINDE PRIN MAGAZINELE
din B-dul Revoluției 26-38, Telefon: 231853;
Liviu Rebreanu 68, Telefon: 250905
CONTOARE
APĂ CALDĂ ȘI RECE
- 440.000 lei/buc.

- GRESIE color cal. I - preț de fabrică, adaos 0
- FAIANȚĂ color cal. I - preț de fabrică, adaos 0
- BATERII BAIE
- Obiecte sanitare
- Căzi baie
- BOILER ■ Fitinguri
- ȚEAVĂ ZINCATĂ ȘI NEAGRĂ
- ȚEAVĂ PVC colac PE 20-63 și fitinguri aferente
- TABLĂ ZN decapată și NG
- Țeavă HENCO și FITINGURI
- CARBID ■ TUBURI PVC
- ȚEAVĂ DIN CUPRU și fitinguri din cupru.

(5550949)

SOCIETATE COMERCIALĂ

ACHIZIȚIONEAZĂ: **Porumb și grâu**

în cantități foarte mari, cu plata pe loc.

Telefon 094-593.796.

OFERTA SĂRBĂTORILOR

MITSUBISHI **TRIUM**

GRATUIT

ALCATEL CLUB DB

299.000 LEI*

* fără TVA în limita stocului disponibil, numai cu conectare la rețeaua CONNEX

OFERTA CONNEX VALABILĂ PÂNĂ LA 31 DECEMBRIE:
➢ "50% reducere la abonament în primele 3 luni pentru oricare dintre abonamentele CONNEX"

B-DUL REVOLUȚIEI, NR.42, Tel. 057-236565, 093-690201, 092-255044

CG&GC
WWW.CG-GC.RO

dealer autorizat CONNEX

(5914407)

EUROFON

șansa comunicării!

BOSCH 509 130.000 lei

NOKIA 5110 630.000 lei

ERICSSON T10 1.220.000 lei

Oferta CONNEX valabilă în perioada 8-31 decembrie : "50% reducere la abonament pentru oricare dintre abonamentele CONNEX".

Bd. Revoluției nr. 70
Mobil 093.532.300
Telefon 255.850
Fax 092/159.305

EUROFON

dealer autorizat CONNEX

(14630221)

*) conține un credit inițial de 1 $. Activarea cartelei până la data de 8decembrie atrage primirea unui credit suplimentar de 4$

*Prețurile nu includ TVA. În limita stocului disponibil și numai cu conectare la CONNEX.

NOKIA 5110

Un cadou exCELeNT de la noi cu Connex CENT !

cu numai

25$*

Oferta CONNEX valabilă în perioada 8-31 decembrie: 50% reducere la abonament în primele 3 luni pentru oricare dintre abonamentele CONNEX.

Magazinul **ELECTRONICA** (lângă BANC POST)
Tel: 092 - 251.550, 057 - 212.794

Jactiv G.S.M

dealer autorizat CONNEX

S.C. EXPERT S.A. ARAD

în calitate de lichidator al S.C. ALFAR S.A. ARAD

în conformitate cu prevederile L. 64/95 republicată, vinde la licitație publică deschisă cu strigare activul:

■ BLOC DE SERE

- 2 ha, cu punct termic și rețele aferente,
la prețul de pornire la licitație de 811.600.000 + TVA.

Caietul de sarcini cuprinzând deschiderea activului și regulamentul de desfășurare a licitației se pot ridica de la sediul societății începând cu data de 22 dec. 2000.

Taxa de participare este de 10.000 lei.

Garanția pentru înscriere la licitație este de 10% din valoarea de pornire, inclusiv T.V.A.

Înscrierea, achitarea taxei de participare și a garanției pentru înscrierea la licitație se pot efectua până în ziua licitației, ora 9,00.

Licitația va avea loc în data de 9.01.2001, ora 12,00,
la sediul societății S.C. AFLAR S.A. - Sere Arad, Calea Zimandului nr. 3.

(5914410)

Cu ocazia sărbătorilor de iarnă și a Anului Nou,

PRIMĂRIA COMUNEI FELNAC

urează salariaților, familiilor acestora, tuturor locuitorilor comunei, colaboratorilor, multă sănătate, un an nou mai bogat, mai plin de speranță, cu mai multe realizări.

„LA MULȚI ANI!"

(5914412)

O SĂRBĂTOARE INEDITĂ

Gala premiilor academice ale Universității de Vest „Vasile Goldiș" Arad

„UNIVERSITATEA MILENIULUI III"

Anul universitar 1999/2000 a reprezentat pentru Universitatea de Vest „Vasile Goldiș" Arad, anul în care și-a sărbătorit cea de a X-a aniversare. Manifestările dedicate acestui important eveniment din viața universității arădene au debutat în luna mai 2000 cu dezvelirea monumentului închinat patronului spiritual al universității, marele luptător pentru unirea tuturor românilor, Vasile Goldiș, cel pe care Octavian Goga îl numea „părinte al națiunii române, un braț întins spre culme și eternitate."

Un alt moment important al manifestărilor jubiliare l-a constituit desfășurarea Work-shop-ului „Coordonate Universitare ale Mileniului III" la care au participat reprezentanți ai 48 de universități din România, Germania, Italia, SUA, Japonia, Brazilia, Ungaria, Iugoslavia precum și ai Federației Europene a Școlilor Superioare. Acest simpozion, primul de acest fel organizat în România, a creionat direcțiile de dezvoltare ale învățământului academic în mileniul următor, concretizându-se cu „Declarația de la Arad" a rectorilor universităților participante, document de mare valoare pentru evoluția viitoare a relațiilor academice internaționale.

Ca un corolar al manifestărilor dedicate celei de a X-a aniversări, la finele anului jubiliar, Universitatea de Vest „Vasile Goldiș" Arad, s-a organizat sub egida „Universitatea Mileniului III", miercuri 20.12.2000, orele 12,00, în Aula „Ștefan Cicio Pop" a Facultății de Drept, Gala Premiilor Academice ale anului 2000.

Manifestare de înaltă ținută, Gala Premiilor Academice ale anului 2000 se constituie în recunoașterea contribuției didactice și științifice aduse de studenți și cadrele didactice la dezvoltarea continuă a procesului educațional, precum și a contribuției mass media arădene la promovarea imaginii Universității de Vest „Vasile Goldiș" Arad.

LISTA CĂRȚILOR PUBLICATE SUB EGIDA UNIVERSITĂȚII, PREMIATE ÎN ANUL 2000

1. Atlas of Cell Biology - Aurel Ardelean și colab., primul atlas în domeniul Biologiei celulare, pentru imaginile inedite de microscopie electronică pe care le conține, pentru valoarea științifică pe care o are pe plan național, european și internațional, pentru prezentarea grafică de excepție.

2. Dreptul și societatea românească - Dumitru Adrian Crăciunescu, Marțian Iovan. Lucrare care se distinge prin caracterul multidisciplinar al cercetării unor probleme specifice dreptului românesc contemporan și culturii juridice europene.

3. Istoria învățământului superior și a Universității de Vest „Vasile Goldiș" din Arad - Aurel Ardelean, Alexandru Roz, această lucrare fiind prima dedicată învățământului superior în spațiul arădean prezentată într-un concept modern.

4. Economie. Sinteze, teste, probleme, rezolvări - Alexandru Cioarna, Florin Isac, Eugen Remeș. Prezintă probleme economice generale și specifice, bateriile de teste și probleme în procesul de învățare și de aplicare a cunoștințelor teoretice în practică.

5. Îndrumări metodice - coord. Vasile Popeangă. Ea este deschisă atât studenților cât și profesorilor de metodică și pedagogie, având rolul de pregătire a institutorilor.

6. Managementul ecologic - Aurel Ardelean, Corneliu Maior, fiind o monografie dintr-un domeniu de vârf al științelor ecologice care surprinde pentru prima dată în țara noastră în termeni manageriali și economici externalitățile și costurile de mediu cu care se confruntă economia românească.

7. Carcinoamele renale - Ioan Ioiart, pentru valoarea științifică, urmare a unei experiențe practice de peste două decenii.

8. Bazele succesului în endodonție - Mugur George Popescu, Abed Taha, Călin Mancaș, Luminița Nica, Arad reprezintă o sinteză a manoperelor clasice utilizate în endodonție, conectate cu o serie de tehnici actuale.

9. Teoria și metodologia antrenamentului sportiv - Constantin Bogdan, utilă pregătirii tinerilor profesori de sport.

10. Learn to Read, Read to Learn - Adriana Vizental, Otilia Păcurari, pentru cel mai complet curs practic.

LISTA PREMIILOR MASS-MEDIA

1. Cotidianul ADEVĂRUL - director dl. Dorel Zăvoianu
2. Cotidianul OBSERVATORUL ARĂDEAN - director dl. Tristan Mihuța
3. Cotidianul AGENDA ZILEI - director dl. Ludovic Notaroș
4. Revista STUDENT 2000 - director dl. Sabin Bodea
5. Cotidianul ADEVĂRUL de București - corespondent dl. Ioan Weisl
6. Grupul de presă pentru publicații în străinătate - director dl. Nicolae Șalambei
7. Postul de televiziune TV ARAD - director dl. Alexandru Moț
8. D-ra Izabela Vecaș - reporter TV ARAD
9. Postul de televiziune INTERSAT Arad - director dl. Emilian Pintea și redactor șef dl. Flavius Ștefcu
10. D-ra Cristina Cojocaru - reporter la TV INTERSAT Arad
11. Postul de televiziune PRO TV Arad - director dl. Bogdan Alupei
12. FOTOCLUBUL ARĂDEAN - dl. Virgil Jireghie
13. Dl. Adrian Pică - popularizare imagine
Dl. Emil Șimăndan - promovare imagine
14. WEST MEDIA - director dl. Gabriel Buzna
15. Revista Natura-Sănătate-Viață - director dl. ing. Ioan Groza

LISTA PREMIILOR PENTRU PROMOVAREA IMAGINII UNIVERSITĂȚII DE VEST „VASILE GOLDIȘ" ARAD

1. D-lui ing. Ovidiu Nilă - Prefectul Județului Arad;
2. Înalt Preasfinției Sale Conf. Univ. Dr. Timotei Seviciu - Episcop al Aradului, Ienopolei, Hălmagiului și Hunedoarei;
3. Înalt Preasfinției Sale Sofronie - Episcop al Eparhiei ortodoxe a Românilor din Ungaria;
4. D-lui Ing. Caius Parpală - Președintele Consiliului Județean Arad;
5. D-lui Ing. Dorel Popa - primarul municipiului Arad;
6. D-lui Ing. Gheorghe Falcă - Vicepreședintele Consiliului Județean Arad;
7. D-lui Ing. Claudiu Cristea - Vicepreședintele Consiliului Județean Arad;
8. Organizației Nonguvernamentale ANFDUR, reprezentată prin D-na Președinte Conf. Univ. Dr. Dorina Ardelean;
9. D-lui Prof.Univ. Dr. Dumitru Cameniță, fondatorul învățământului economic arădean.

Gala Premiilor Academice, manifestare emblematică a anului jubiliar al celei de a X-a aniversări a Universității de Vest "Vasile Goldiș" Arad se va încheia cu înmânarea Diplomelor Federației Europene a Școlilor Superioare (FEDE) primei serii de absolvenți a acestei prestigioase instituții de învățământ superior, organ consultativ al Consiliului Europei , al cărei unic reprezentant în România este universitatea arădeană.

LISTA LUCRĂRILOR ȘTIINȚIFICE PREMIATE ÎN ANUL 2000

În urma analizei de către comisia editorială condusă de secretarul științific pe Universitate, dl. prof. univ. dr. Alexandru Roz, împreună cu conducerile facultăților, a lucrărilor științifice publicate în anul 2000 de către cadrele didactice ale universității, au fost desemnate următoarele lucrări:

1. Profilul lipidelor plasmolitice în diabetul zaharat, noninsulino dependent și obezitatea androidă - Ioan Crîsnic, publicată în revista de Fiziologie, 2000. Această lucrare abordează un domeniu foarte actual în privința legăturii dintre diabetul zaharat, obezitate și arterioscleroză.

2. Reacții de diazocuplare ale acidului barbituric - Dorina Ardelean, R. Nuțiu, prezentată în cadrul Aniversării de 10 ani a Universității de Vest „Vasile Goldiș" Arad, această lucrare remarcându-se prin valoarea științifică.

3. Ortodoxia în Moldova în vremea lui Aron Vodă (1591-1595) - Sorin Bulboacă, prezentată în cadrul Aniversării de 10 ani a Universității de Vest „Vasile Goldiș" Arad, această lucrare investigând un moment important din evoluția confesională a Moldovei. Studiul abordează organizarea ierarhică a bisericii ortodoxe din Moldova în anii 1591-1595.

4. Revizuirea Constituției - propunerea legislativă a cetățenilor, Ioan Deleanu, publicată în Revista „Dreptul" nr. 11/2000, lucrare ce duce la elucidarea unor probleme de stringentă actualitate cu consecințe în practica parlamentară din România.

5. Iustin Marșieu - primul prefect român al Aradului după Marea Unire de la 1918, studentă Oana Corondan, publicată în „Jumal Studențesc" nr. 6/2000, care evocă principalele momente din viața primului prefect al Aradului pe baza unei munci serioase și a studierii documentelor de arhivă.

6. Monumentul „Vasile Goldiș" realizat de sculptorul Iosif Șepși, un sculptor deosebit de talentat, care într-un timp record a reușit să realizeze această operă monumentală de bronz, pentru a fi așezată acolo unde îi este locul, în centrul municipiului Arad, orașul în care a trăit și și-a desfășurat activitatea marele om politic. Înălțarea acestui monument închinat lui Vasile Goldiș, în Arad, în anul 2000, reprezintă un act de cultură dedicat istoriei și spiritualității românești.

7. Se premiază și dl. Ioan Ardelean pentru contribuția deosebită adusă la realizarea acestei lucrări.

(1834052)

S.C. CONSTRUCTION HOUSE S.R.L.

Sărbătoarea Crăciunului şi Anul Nou

să aducă în casele tuturor salariaţilor noştri, prietenilor, partenerilor de afaceri şi clienţilor

numai bucurii şi noroc!

La mulţi ani!

Patron
DUMITRU BUDII

GE-LA SERVICES
Proiectare/Consultanţă/Execuţie
ECHIPAMENTE ŞI MATERIALE PENTRU INSTALAŢII MODERNE ÎNCALZIRE ŞI SANITARE
ARAD, SPL.G-RAL MAGHERU, BL.331 PARTER
TEL/FAX:057-279489

S.C. SOLITAR S.R.L. ARAD
Angajează
LUCRĂTORI COMERCIALI

CERINŢE:
- studii liceale
- dinamism
- disponibilitate la program de lucru prelungit
- experienţă comercială
- abilităţi de comunicare

C. V. cu scrisoarea de intenţie se pot depune la magazinul SELECT din incinta staţiei de carburanţi SHELL din C. A. Vlaicu 244-246.

Relaţii suplimentare se pot obţine la telefon 274140 sau 270077.

(5914317)

Allianz Ţiriac Asigurări S.A.

Maşina ta e asigurată pe anul 2001?

ARAD	str. I.C. Brătianu nr. 5/A Tel./Fax: 255.278; 254.683
LIPOVA	str. Mureşului nr. 1; Tel.: 563.058
SEBIŞ	str. Victoriei nr. 7D; Tel.: 422.068
CHIŞINEU-CRIŞ	str. T. Vladimirescu nr. 10 Tel.: 096/511.486
SÂNTANA	str. Muncii nr. 95; Tel.: 462.035

Poţi să închei acum asigurarea obligatorie de răspundere civilă auto (RCA) la toate agenţiile Allianz-Ţiriac din judeţ.

Grăbeşte-te! Până la 31 decembrie 2000 beneficiezi de importante reduceri la plata integrală pentru tot anul 2001!

Cu ocazia Sărbătorilor de Iarnă, societatea Allianz-Ţiriac Asigurări, invită persoanele fizice să participe la o acţiune promoţională cu premii constând în:

4 autoturisme *Dacia Super Nova* — *5* frigidere *LG*
5 televizoare color *LG* — *5* maşini de spălat *LG*

Completează chestionarul pus la dispoziţie de oricare din unităţile noastre şi vei participa, automat, la tragerea la sorţi care va avea loc în data de 1 martie 2001. Lista câştigătorilor va fi publicata în cotidianul central Adevărul din 6 martie 2001.

REVELION LA „CLUBUL PRESEI"

La cumpăna dintre milenii, petreceţi o noapte minunată la **Clubul Presei**

- meniu bogat şi variat
- băuturi alese
- muzică antrenantă

INFORMAŢII LA TEL. 280.989

MATRIMONIALE

CĂSĂTORIE în GERMANIA pentru DOMNIŞOARE, DOAMNE, 20-40 ani. Sunaţi cu încredere, telefon 279251 sau 093.207.324. (33793)

VÂNZĂRI APARTAMENTE O CAMERĂ

Vând garsonieră, confort I, et. IV, contorizat, neîmbunătăţită, preţ 7.200 DM negociabil. Telefon 094.159.536. (33591)

Vând garsonieră confort I, Confecţii, etaj III. Telefon 094.556.873. (44744)

Vând garsonieră confort I, str. Poetului, bloc P3, scurgere separată, posibilităţi privatizare. Telefon 092.930.503; 093.631.003. (33761)

Vând urgent apartament 1 cameră, UTA, 9800 DM. Telefon 247429. (33769)

Vând garsonieră confort I, et. I cu îmbunătăţiri. Telefon 259719. (33634)

Vând urgent garsonieră, Buşteni, (ne)mobilată. 10.500 DM. Telefon 270856. (33680)

Vând garsonieră, confort I, bl. 243, ap. 45, et. II, str. Simfoniei, mobilată, satelit, telefon, mobilă bucătărie, balcon închis, 10.000 DM, negociabil. Telefon 267986. (33835)

VÂNZĂRI APARTAMENTE DOUĂ CAMERE

Vând apartament 2 camere, etaj III, Micălaca 500, 13.700 DM, posibil 2-3 rate. Telefon 279718, 094.542.931. (33627)

Vând apartament 2 camere, (ne)mobilat, et. IV, Maiakovski, acoperiş cu ţiglă + închiriez spaţiu comercial 500 mp. Telefon 280791; 231052. (33631)

Vând apartament 2 camere, decomandate, 2 balcoane, et. II, bloc din cărămidă, ultracentral, recent renovat, stil occidental, uşă metalică, parchet, gresie, faianţă, geamuri termopan, calorifere aluminiu, totul este absolut nou, preţ 19.500 USD, negociabil. Telefon 094.857.298. (33674)

Vând în Vlaicu, 2 camere, 10.000 DM şi 3 camere, confort I, 13.500 DM. Telefon 253364. (33680)

Vând apartament 2 camere semidecomandat, bloc cărămidă, etaj 2/4, str. Tudor Vladimirescu, nr. 41-43, preţ 16.500 negociabil, eventual şi garaj autorizat, 2000 DM. Telefon 057-271902; 093.411.918. (33743)

Vând apartament 2 camere, bloc Libelula, etaj 10/10. Telefon 222478. (33703)

Vând urgent 2 camere Alfa, cu 2 balcoane, 72 mp, etaj IV, acoperiş ţiglă, 12.500 DM. Telefon 236021; 092.606.527. (33746)

Vând apartament 2 camere, confort I, zona UTA, utilă 73 mp. Telefon 245688 după ora 16. (33759)

Vând 2 camere, Micălaca, îmbunătăţiri, 12.600 DM. Telefon 253364. (33680)

VÂNZĂRI APARTAMENTE TREI CAMERE

Ocazie! Vând apartament 3 camere, 115 mp, et. 8/8, 3 balcoane, lift, blocurile noi, Vlaicu, 18.200 DM, negociabil. Telefon 279718; 094.542.931. (33627)

Vând apartament ultracentral 3 camere, parter, reconditionat la cheie. Telefon 057/289537. (33690)

Vând apartament 3 camere, parter, central, bun privatizare. Telefon 213394. (33837)

VÂNZĂRI APARTAMENTE PATRU CAMERE

Vând (schimb, variante) apartament ultracentral, 4 camere, decomandate, 2 intrări separate, 2 băi, 2 balcoane, contorizat, 35.000 DM. Telefon 250857.

VÂNZĂRI CASE

Vându CASĂ CENTRAL, subsol - parter - mansardă, excelent privatizare, preţ 56.000 DM. Telefon 250890. (31930)

Vând (schimb) casă în Vladimirescu, anexe, toate utilităţile, încălzire centrală pe gaz, telefon, grădină, teren agricol extravilan. Informaţii telefon 257130 sau 092 663 275.

Vând casă în Galşa. Informaţii la telefon 466723. (33804)

Vând casă, localitatea Horia nr. 451, str. Principală, judeţul Arad. (33338)

Vând urgent, ieftin şi negociabil casă cu etaj + casă 4 camere, baie, bucătărie, grădină mare, 2 garaje, toate facilităţile, localitatea Vladimirescu, str. I. Slavici nr. 6, telefon 514044. (33102)

Vând vilă nouă la cheie dizain deosebit. Telefon 094.183.917; 253708. (33595)

Vând casă nouă din cărămidă, în Nădlac zonă centrală. Telefon 254526, 259299, 095.521.224. (33594)

Vând casă, Grădiştе, canalizare, posibilităţi gaz, utilităţi. Telefon 092.237.784. (33658)

Vând casă în Dorgoş, nr. 71, cu 7 ha pământ; preţ negociabil. (5914607)

Vând casă în Varniţa cu 23 ha pământ; preţ negociabil. (5934608)

Vând casă str. Lalelelor, nr. 38. Telefon 092.721.469. (33738)

Vând casă str. Andrei Şaguna, nr. 11, suprafaţă totală 619 mp. Telefon 262444. (33548)

(Continuare în pagina 18)

SC EXPERT SA Arad, în calitate de lichidator al SC PELGROM & REYNOLDS ROMANIA ESTATES SRL Arad, aduce la cunostinta creditorilor acestei societăti faptul că în temeiul art. 96 din Legea 64/1995 republicată, a fost întocmit si înregistrat la Tribunalul Arad tabelul preliminar cuprinzând obligatiile debitorului.

În aceste conditii înstiintăm creditorii societătii că pot formula contestatii la declaratiile de creantă înscrise în tabelul preliminar, termenul stabilit de judecătorul sindic pentru sedinta în care vor fi solutionate toate contestatiile fiind 11 ianuarie 2001. Contestatiile vor fi depuse sau transmise prin postă în 3 exemplare la grefa Tribunalului Arad, Sectia Comercială, str. Gral. Vasile Milea, nr. 2, cod 2900, cu mentiunea: " Debitor SC PELGROM & REYNOLDS ROMANIA ESTATES SRL Arad dosar lichidare judiciară Nr. 5829/1999". Fiecare contestatie va avea anexată dovada achitării taxei de timbru de 300.000 lei si timbru judiciar în valoare de 3.000 lei.

(Urmare din pagina 17)

Vând casă tip vilă în roșu, 1100 mp cu grădină, compusă: sufragerie, living, bucătărie, 3 dormitoare, 2 băi, garaj demisol, alte dependințe, terasă, toate facilitățile, str. Clujului nr. 27. Telefon 092.967.646. (33764)

Vând casă, 3 camere, pivniță, dependințe, str. Minervei. Telefon 283359. (33796)

Vând casă cu grădină, Chișineu Criș-Pădureni. Telefon 523034; 094.193.801. (33790)

Vând casă familială, în Vladimirescu, grădină 1000 mp. Telefon 514294. (33812)

Vând casă cu grădină în Vladimirescu. Informații telefon 514814. (33704)

Vând casă 4 camere + dependințe, Aradul Nou, încălzire proprie pe gaz, îmbunătățiri, preț convenabil. Telefon 057 - 278908; 057 - 211804. (33322)

VÂNZĂRI SPAȚII

Vând (închiriez) spațiu comercial 850 mp toate dotările. Telefon 094 798 000. (32771)

Vând gheretă Piața Miorița, posibil orice activitate, aer condiționat, apă, canalizare, curent, intrări față spate. Telefon 094.669.443. (33711)

Vând gheretă din lemn tip CPL. Telefon 092.721.469. (33738)

Vând urgent spațiu comercial sau producție 540 mp în Șiria plus apartament de serviciu 3 camere bloc. Telefon 094.545.778. (33542)

Vând spațiu comercial neamenajat, vad deosebit, central, ideal birou notarial, magazin, bar. Telefon 219169. (31917)

Vând (închiriez) spațiu comercial zonă ultracentrală. Telefon 093.253.651. (33823)

VÂNZĂRI TERENURI

Vând loc de casă, Chișineu Criș, zonă liniștită, amenajare șantier, apă, canalizare, gaz, curent trifazic. Telefon 092.571.342. (5334813)

Vând teren pentru construcție casă, zona Micălaca lângă pod; preț convenabil. Telefon 279398. (33693)

Vând urgent loc pentru casă 2600 mp, în Arad-Gai, str. Alexandru cel Bun nr. 31-33. Telefon 220282. (33781)

Vând 4 ha teren agricol în Sîntana. Telefon 251037; 095.808.182. (33802)

VÂNZĂRI AUTO

Vând convenabil RENAULT MEGANO 1996, Full Extra, 70.000 km bord. Telefon 257130, 092.663.275.

Vând tractor U-650, în stare bună, Pecica nr. 2249. Telefon 468543. (33452)

Vând motoare, motoare Diesel, mari reduceri de preț la aproape toate tipurile de motoare Diesel și piese de schimb. Telefon 466530; 095.690.555; 094.982.989. (4433371)

Vând Renault 18. Informații telefon 240098, după ora 17. (33549)

Vând Mitsubishi Lancer 1986, benzină, neînmatriculat, 1000 DM. Telefon 093.194.025. (443470)

Vând Dacia 1310, an 1986, 1.550 DM. Telefon 271122; 094.606.812. (33284)

Vând Opel Vectra 1,7 TD, cu multiple opțiuni, an 1994, stare perfectă. Telefon 095.523.319. (33647)

Vând scaune autocar rabatabile. Telefon 095.818.406. (33663)

Vând Dacia Nova GTI, fabricație 1999, geamuri ionizate, închidere centralizată cu alarmă. Telefon 278552, mobil 094.204.077. (33683)

Vindem Volkswagen Transporter Boxer 8+1, în stare bună. Telefon 057/270177; 095.632.817. (33544)

Vând Fiat Croma T.D. 1988, înmatriculat persoană fizică și VW MAN 1980, stare excelentă, 7, 5 tone, înmatriculat pe firmă. Telefon 272270, 093.600.451. (33575)

Vând Ford Escort 1,3 model 1990, stare foarte bună. Telefon 094.392.557. (33706)

Vând Dacia 1310 fabricație 1990, stare perfectă, preț 2.200 DM negociabil. Telefon 233222. (33692)

Vând Opel Kadet Combi Diesel. Telefon 277846, 094.584.700. (33731)

Vând Dacia 1300 culoare roșie, an 1978, stare foarte bună, preț 1000 DM. Telefon 095.581.074. (33726)

Vând (schimb) Dacia camionetă numere noi, convenabil. Telefon 464027. (33741)

Vând Dacia 1310, an 1997, preț 3800 DM negociabil. Telefon 271227. (33749)

Ocazie! Vând microbuz marfă Fiat, stare bună, recent făcut caroserie, motor 2400 Diesel, impecabil + unul rezervă, cu numai 4.000 DM. Telefon 211491. (33748)

Vând Ford Sierra, an 1992, 2000 cmc, multiple îmbunătățiri, persoană fizică, preț 8.500 DM. Telefon 093.631.003; 092.930.503. (33761)

Vând Opel Omega 1988, numere Germania, stare excelentă, 2.500 DM. Telefon 092.245.500. (33765)

Vând Renault 12 16 valve, 1990, cu multe extrase, preț 4.800 DM. Telefon 092.972.093. (5334817)

Vând talon Dacia 1310 TXI 1986. Telefon 094.773.757. (33783)

Vând remorcă auto 750 kg, 1995, stare bună, cu prelată, 850 DM și elemente caroserie Audi 100 CC (capote, uși, aripi, cârlig remorcă, climă etc.). Telefon 271187; 095.409.598. (33753)

Vând Renault 21 Diesel, an fabricație 1987, adus recent în țară, 2400 DM, negociabil. Telefon 095.902.568. (33792)

Vând VW Bus Transporter Diesel, adus recent în țară, 3.000 DM, negociabil. Telefon 095.902.568. (33792)

Vând Dacia 1310, 1998 septembrie, alarmă, 4.900 DM. Telefon 237623. (33645)

Vând Dacia 1310, fabricație 1984, stare excelentă, CIV, VT, preț 2.000 DM, negociabil. Telefon 287495. (33716)

Vând Ford Sierra 1,6 D. an 1988, înmatriculat persoană fizică, central, stare perfectă, 6.300 DM. Telefon 250783; 094.923.888. (33648)

Vând Fiat Punto 1100 cmc, an 1995, recent înmatriculat, dublu airbag, jenți aluminiu, stare impecabilă, 9.200 DM. Telefon 250783; 094.923.888. (33648)

Vând Opel Astra 1,4, an 1993, recent înmatriculat, central, ABS, servo, 8.200 DM. Telefon 250783; 094.923.888. (33648)

Vând autoturism Daewoo Cielo GI berlină 4 + 1 uși, 1995, stare excepțională îmbunătățiri, preț 9.200 DM negociabil. Telefon 057 - 211804, 094.541.230. (33322)

Vând AUTODUBĂ IVECO 3,5 tone. Telefon 093.253.651. (33823)

Vând autoturism Opel Astra, 1992; Renault Laguna, 1995, înmatriculate persoană fizică, stare perfectă. Telefon 092.237.792.

Vând Dacia 1310, an 1981, cu numere noi, stare bună, preț 1300 DM. Telefon 230083. (33842)

Vând VW Golf Variant, an 1997, 1,9 TDi, preț 19.000 DM, negociabil. Telefon 265527. (33846)

VÂNZĂRI ELECTRO

Vând televizor color; mașină spălat; video, cu garanție. Telefon 266414. (33597)

Vindem VITRINE FRIG, CAMERE FRIG, DULAPURI FRIG, garanție. Telefon 281384, orele 8-18. (32889)

Vând urgent TV color nou, Thomas cu teletext. Telefon 092.761.165. (33819)

Vindem TELEVIZOARE COLOR LG, noi, diagonala 51 cm, import Germania, prețuri foarte convenabile. Telefon 280260: 094.552.226. (33629)

Doriți să faceți un CADOU de SĂRBĂTORI? Cu bani puțini? Vă oferim un COMPUTER COMPAQ 486 complet cu monitor, tastatură, maus, la prețul de numai 1.500.000 lei. Telefon 280260; 094.552.226. (33629)

Vindem COMPUTER PENTIUM I 75 MHz 16 RAM 600 MB tastatură, monitor, maus, placă de sunet, boxe 3.600.000 lei. Telefon 280260; 094.552.226. (33629)

Vând CASE MARCAT FISCALE și CÂNTARE ELECTRONICE, omologate. Telefon 282829; 272727. (f. 1463195)

Vând televizoare color diferite modele, cu garanție. Telefon 219365, 093.380.028. (32608)

Vând mașină spălat automată, televizor color, cuptor microunde. Telefon 284604. (33116)

Vând TV color bandă largă, preț bun. Telefon 211491. (33748)

Vând TV mic sau mare, modele noi, cu telecomandă și eventual garanție. Telefon 211491. (33748)

Vând mașini spălat automate, televizoare color cu garanție, modele noi. Telefon 251392. (33581)

Vând televizoare color Philips, Grundig, stereo, teletext, telecomandă. Telefon 264004. (33582)

Vând separator lapte, cuptor electric 3 dube. Telefon 092.571.342: (5334813)

Vând telefoane mobile Nokia 5110, încărcătoare, TV color. Telefon 271122; 094.606.812. (33284)

Vând calculatoare, xeroxuri, imprimante, garanție 6 luni. Telefon 096.701.305; 096.504.248. (33664)

Vând TV color 100 - 300 DM cu garanție. Telefon 275277. (33023)

Vând congelator cu sertare, combină frigorifică și mașină de spălat automată cu garanție. Telefon 275277. (33023)

Vând calculator PII și PIII; camere video digitale; aparate foto Profi și telefoane celulare. Telefon 092.983.970. (33717)

Vindem imprimante și copiatoare A3, A4, stare foarte bună, garanție. Telefon 092.230.256; 094.180.927; 221615. (33728)

Vând video recorder preț foarte avantajos. Telefon 211491. (33748)

Vând aparat de bronzat (10 neoane) cu numai 350 DM și cuptor electric 4 ochiuri de ceramită. Telefon 211491. (33748)

Vând amplificator 500 W auto 250 DM. Telefon 211491. (33748)

Vând aproximativ din 100 TV piese de schimb și diferite ecrane (numai toate). Telefon 211491. (33748)

Vând telemobil Samsung, casetofon Grundig pentru mașină. Telefon 094.623.425. (33704)

Vând și închiriez expresoare cafea „Saeco". Telefon 270850; 094.635.132. (33328)

Vând frigider Arctic mijlociu, cu folie imitație lemn, în stare bună, 1.000.000 lei, negociabil. Telefon 250783. (33648)

Vând frigider, congelator, ladă frig, combină frig, mașină spălat automată, TV color, vitrină frig, 1 an garanție. Telefon 220926. (33649)

Vând combine muzicale, noi, Sharp, Aiwa, cuptor microunde. Telefon 279582. (33650)

Cadoul ideal de Crăciun este TV color cu telecomandă, claritate foarte bună a imaginii. Oferiți-le celor dragi! Telefon 259339; 094.706.321. (33815)

Ofertă specială de sărbători! Mari reduceri de prețuri la toată gama de frigorifice (lăzi, combine, congelatoare, frigidere) importate direct din Germania. Telefon 259339; 094.706.321. (33815)

Doriți să faceți soției o surpriză plăcută? Oferiți-i mașină de spălat automată, cu consum redus de energie și apă. Telefon 259339; 094.706.321. (33815)

Vând Pentium III MHz, 64 RAM, HDD 5'G, video 8M sound SVGA 15", CD-ROM 48X, nou, garanție 12 luni. Telefon 098.600.507. (33791)

Vând TV color și mașini spălat automate, la cele mai mici prețuri. Telefon 275681. (33834)

Vând Unit dentar complet, Castellini, 2800 DM, negociabil. Telefon 057/265527 sau 094.531.337. (33846)

Vând cuptor microunde nou Sharp, cu grill 18 litri, 350 DM, negociabil. Telefon 265527. (33846)

VÂNZĂRI DIVERSE

Vând PLASĂ GARD ZINCATĂ și NEAGRĂ, toate dimensiunile; CUIE; PLASĂ RABITZ; TABLĂ DECAPATĂ 0,4 și 1 mm; TABLĂ ZINCATĂ 0,4, ȚEAVĂ PĂTRATĂ, SÂRMĂ NEAGRĂ și ZINCATĂ, COTURI, BURLANE, str. Vrabiei, nr. 4. Telefon 289997. (32983)

Vând FOI NAPOLITANE la preț de producție. Telefon 094.547.278 sau 057 - 468471. (33821)

Vând expresouri cafea profesionale. Telefon 092.962.123. (32641)

Vând plasă sârmă zincată, Micălaca. Telefon 259892. (33458)

Vând 10 tone FĂINĂ. Telefon 536206 și 093.723.092. (33555)

Vând căței dog-german arlechin 5 săptămâni, deparazitați, cu carnet de sănătate, preț 80 DM, negociabil. Telefon 210181 sau 094.277.421. (33583)

Vând garaj autorizat în Micălaca, bl. 174. Informații telefon 094.254.225.

Vând făină tip 550, 5.700 lei/kg, cantități mari. Telefon 093.194.025. (443470)

Vând haină vulpe polară 3/4; 44-46. Telefon 252015, orele 11-20. (33635)

Vând termoteci gaz instant baie, convectoare, ofer un an garanție. Telefon 092.981.636. (33653)

Vând mobilă de bucătărie, din lemn masiv, model deosebit. Telefon 240108; 094.841.337. (33654)

Vând pisici siameze, birmaneze, 2 luni; vând sau schimb cocoși Brahma cu puicuțe. Telefon 276185. (33682)

Vând LEMNE FOC la domiciliu. Telefon 214010. (33624)

Vând mochetă nouă import Austria și mașini de spălat automate, str. Trotușului, nr. 55. Telefon 275558. (33697)

Vând vaci cu lapte. Telefon 275558 sau 093.590.494. (33697)

Vând porci grași, str. Faurilor, nr. 82/A Gai. Telefon 274787. (33696)

Vând tăuraș viu 150 kg, comuna Șagu, nr. 347. (33712)

Vând 300 oi mame rasa turcană, localitatea Varnița, nr. 16, (Ag. Lipova, 5914608)

Vând porci grași. Telefon 095.615.604. (33721)

Vând ușă stejar intrare apartament. Telefon 277846, 094.584.700. (33731)

Vând țuică 53°, vin Rissling și vin de Mustaferi. Telefon 467269. (5914408)

Vând MOBILIER pentru MAGAZIN (vitrină, pult, 2 fotolii imitație piele). Telefon 093.563.535. (f 1834043)

Vând sufragerie sculptată (vechime 100 ani). Informații telefon 093.183.299. (33796)

Vând mobilier cameră: dulapuri, vitrine, comodă pentru lenjerie pat, paturi dormitor, canapea. Telefon 283615, orele 14-19. (33824)

Vând dormitor, stare foarte bună. Telefon 261887. (33632)

Vând mașină automată pentru ambalat produse alimentare granulate, paste făinoase. Telefon 095 635 072. (33412)

Vând porc gras. Telefon 286048. (33298)

Vând sămânță varză timpurie Marner, 6.000/gr, Șiria str. Crișan nr. 1019. Telefon 531371. (33421)

Vând calorifere fontă tip București, stare foarte bună, 38.500 lei/element. Telefon 287080; 256661. (33803)

Vând EUROBOLȚARI termoizolanți cu certificat calitate, 300x250x200, 5.700 lei/buc. 1 mc-400.000 lei. Telefon 281491; 092.381.750. (33229)

Vând 2 locuri de veci în Cimitirul Pomenirea. Telefon 468055 după ora 17. (33768)

Vând termotekă Bereta 24 kw sigilat. Telefon 094.249.933. (33829)

Vând LEMNE FOC esență tare, orice cantitate. Telefon 234170. (33831)

Vând LEMNE FOC esență tare, orice cantitate. Telefon 214535. (33831)

Vând 2 arme vânătoare, cal. 12/2, Boch italian și IJ clasic, ambele stare foarte bună. Telefon 095.317.785 sau 520388, după ora 20. (5334819)

Vând LEMNE FOC, esență tare, orice cantitate, la domiciliu. Telefon 245248. (33848)

CUMPĂRĂRI TERENURI, IMOBILIARE

Cumpăr spațiu ultracentral sau str. Eminescu, Meținanu, eventual preiau contract cu posibilitate cumpărare. Telefon 092 344 705. (33072)

Cumpăr urgent contract de casă ILLA 2 camere. Informații telefon 272270; 093.600.451. (33575)

(Continuare în pagina 19)

(Urmare din pagina 18)

Cumpăr (preiau) contract RALLA casă sau apartament (3 camere). Telefon 282741, 16-22. (33600)

Cumpăr teren construibil suprafața 500 - 600 mp, zona Pârneava, Spitalul Județean, Grădiște. Telefon 094.565.720. (33701)

Cumpărăm pământ: Sînicolaul Mic, Fîntînele, Tisa Nouă, Cruceni, Șag, Aradul Nou. Telefon 057/284982. (33725)

CUMPĂRĂRI AUTO

Cumpăr talon IVECO 35-10. Telefon 279195; 095.800.687. (33813)

CUMPĂRĂRI DIVERSE

Cumpăr porci grași și vite, localitatea Arad. Telefon 057/287723. (33655)

Cumpăr porci peste 90 kg, preț 26.000 lei/kg. Telefon 094.867.536. (33676)

Cumpăr vaci și vițele cu plata pe loc. Telefon 095.390.375. (33700)

Cumpăr PORCI GRAȘI localitatea MÎSCA nr. 307, preț 26.000 LEI/KG. Telefon 057 - 531497; 094.774.649. (33695)

Cumpăr cărți foarte vechi. Telefon 057 - 287626. (33691)

CERERI ȘI OFERTE DE SERVICII

Caut profesor LIMBA LATINĂ. Telefon 057 - 287626. (33691)

„LOTUS IND IMPEX" Grădiște, str. Războieni, nr. 28, angajează MUNCITOR banzec și specialist croi. Telefon 220909, sau sediu. (33755)

Angajez urgent ȘOFER cu viză SCHENGEN. Telefon 093.191.133. (33814)

SOCIETATE COMERCIALĂ angajează FOCHIST AUTORIZAT disponibil la program în ture. Telefon 259805. (33828)

Angajez ȘOFER, str. Bârsei nr. 18. Telefon 211759. (33840)

PRESTĂRI SERVICII

S.C. NEVADA COM S.R.L.

NOU
- Instalăm termoteci pentru încălzire
- Instalăm și sigilăm contoare de apă caldă și rece
- Angajăm INSTALATORI (pot fi și pensionari)

Relații la telefon 280.284, 093.392.022

REPAR ieftin: FRIGIDER, LĂZI, CONGELATOARE; garanțial. Deplasare gratuită. Telefon 092.417.397. (33735)

„SILDOR PROD" execută ieftin, reparații FRIGIDERE, CONGELĂTOARE; garanțial. Transport gratuit. Telefon 057 - 270622. (f, 1462622)

„DAMAR" repară MAȘINI SPĂLAT automate, import, românești. Telefon 270518; 098.602.722. (33628)

„AUTOMATIC SERVICE" repară mașini spălat automate, domiciliul clientului. Telefon 259146; 094.241.398. (33734)

CONSTRUIM SOBE TERACOTĂ, curățăm coșuri fum (hornuit). Telefon 250529. (27037)

Învățați conducerea automobilului iarna. ȘCOALA „VÂRTACI", 6 ianuarie. Telefon 246527, 271208. (33176)

DIVERSE

Ofer VALUTĂ ÎMPRUMUT. Telefon 093.473.896. (33094)

Doriți să vină MOȘ CRĂCIUN? Comenzi la telefon 095.607.244. (33709)

Ofer VALUTĂ, AVANTAJOS. Telefon 219560. (33713)

REVELION 2001 - CASA ARMATEI, cu orchestră. Telefon 214401. (33798)

Primăria FELNAC solicită oferte de preț pentru achiziționare P.C. și accesorii. Adjudecarea ofertelor va avea loc la sediul instituției, în data de 27.12.2000, ora 10. (33780)

SC „DOWER" SRL cu sediul în Arad, str. Transilvaniei nr. 16, dorește să obțină autorizație de mediu pentru brutăriile din: Arad, str. Rusu Șirianu nr. 26/A și comuna Vladimirescu str. Gării nr. 21. Contestațiile se pot depune la Agenția de Protecție a Mediului Arad, B-dul Dragalina nr. 16. (33771)

REVELION de neuitat la „ASIA" (Restaurant indonezian). Telefon 092.249.495. (33820)

SC „AMA" SRL, dorește să obțină autorizație de mediu pentru magazin comercializare semințe, erbicide, pesticide, din Arad, str. E. Teodoroiu nr. 4. Contestațiile se pot depune la Agenția de Protecția Mediului Arad, B-dul Dragalina nr. 16. (33844)

În data de, 10.01.2001, ora 11, la sediul Judecătoriei Arad, cam. 55, se vinde la licitație publică imobilul din Arad, Aleea Romanței nr. 8, bl. O, et. II, ap. 49, proprietatea debitorilor ANDOR MIHAELA și PETREUȘ VASILE cu suma de 54.000.000 lei. (33845)

ÎNCHIRIERI

Închiriez (vând) spațiu comercial amenajat 100 mp (sală servire, magazie, grup social), demisol. Telefon 246727; 094.700.403.

Închiriez garaj. Irina Ioan, str. Cuza Vodă nr. 30, telefon 234.021.

Închiriez apartament 2 camere, zona Vlaicu, plata anticipat 3 luni. Telefon 262696. (33788)

Ofer spre închiriere SPAȚII COMERCIALE, zonă excelentă. Telefon 094.873.210 sau 280808, după ora 17.

Ofer pe termen lung apartament 2 camere, parter, Calea Romanilor, telefon, aragaz, frigider, mobilat, satelit, 150 DM/lună, plata în avans. Telefon 232559; 092.402.188. (33579)

Închiriez spațiu comercial, B-dul Revoluției, lângă Teatru, 125 mp. Telefon 256314; 095.611.323, după ora 18. (33147)

Închiriez garsonieră, central, Aleea Agnita nr. 2, bl. H, et. I, sc. B. Informații telefon 464054, după ora 15. (33651)

Ofer spre închiriere apartament 2 camere ultracentral, bloc Libelula, nemobilat, cu telefon, cablu, pe termen lung. Telefon 233222. (33692)

Ofer spre închiriere apartament Vlaicu, în spate la Biserica Catolică. Telefon 241937. (33719)

Ofer spațiu 100 mp pe termen lung pentru activități comerciale, depozit, strada principală, toate dotările. Telefon 284013, seara. (33736)

Închiriez garaj în cartierul Micălaca. Telefon 260460. (33776)

Închiriez garaj, central. Telefon 278101; 234980. (33772)

Ofer spre închiriere spațiu 50 mp, ultracentral, amenajat. Telefon 282636. (33822)

Închiriez spațiu comercial pe str. Meșianu, 45 mp. Telefon 285777, 094 191 507. (33374)

Închiriez apartament 2 camere la zi, pentru străini. Telefon 271562. (33826)

Închiriez SPAȚIU ultracentral, 150 mp, str. Unirii nr. 4. Telefon 275681. (33834)

Închiriez cameră, central, pentru o elevă. Telefon 257051. (33833)

Dau o casă în chirie, pe str. Grădinarilor (Gai) nr. 15. Telefon 211387. (33843)

Ofer spre închiriere apartament modern, 150 DM/lună. Telefon 235169. (33856)

Ofer spre închiriere spațiu comercial ultracentral, 110 mp. Informații telefon 094 643 781. (33868)

Caut spațiu de închiriat, central (Bd. Revoluției sau str. Crișan) aprox. 50 mp. Telefon 093 563 535. (f.)

PIERDERI

Pierdut chitanță vamală pentru autotractor LIAZ, eliberată de vama Nădlac pentru SC „LABAI EUROCENTER" SRL, Nădlac. O declar nulă. (33808)

Pierdut chitanță vamală pentru autobasculantă ROMAN eliberată de vama Nădlac pentru SC „LABAI EUROCENTER" SRL, Nădlac. O declar nulă. (33809)

Pierdut chitanță vamală opentru autotractor MAN, eliberată de vama Nădlac pentru SC „LABAI EUROCENTER" SRL, Nădlac. O declar nulă. (33810)

Pierdut chitanță vamală pentru autoutilitară Roman eliberată de vama Nădlac pe numele Labai Francisc. O declar nulă. (33807)

Pierdut chitanță vamală pentru autoturism Opel Kadet eliberată de vama Nădlac pe numele Labai Francisc. O declar nulă. (33806)

Pierdut chitanță vamală pentru autotractor Tatra eliberată de vama Nădlac pe numele Labai Francisc. O declar nulă. (33805)

Pierdut ștampilă rotundă cu inscripția P.F. Țepeș Daniel-cod fiscal 9214334, Arad-România. O declar nulă. (33775)

Pierdut ștampilă dreptunghiulară cu inscripția SC „SIMONAC IMPEX" SRL. R. 7902973. CODLEA. O declar nulă. (33801)

Pierdut ștampilă pătrată cu inscripția SC „SIMONAC IMPEX" SRL. R.7902973. BRAȘOV. cont. 25.11.1-579/ROL. O declar nulă. (33800)

Pierdut facturi fiscale eliberate pentru SC „SIMONAC IMPEX" SRL, BRAȘOV cu seria 2876200-2876250. Le declar nule. (33799)

✝ DECESE ✝

Cu multă durere în suflete anunțăm încetarea din viață a iubitei noastre mamă și bunică,

PAGUBĂ FLORICA.

la vârsta de 75 ani, după o scurtă și grea suferință. Înmormântarea va avea loc vineri, 22 decembrie, ora 13, de la domiciliul din Socodor. Îndoliata familie Pagubă.

Cu adâncă durere în suflet anunțăm încetarea din viață a celei ce a fost soție, mamă, soacră,

DUMBRAVĂ MARIA

din MIȘCA nr. 596. Înmormântarea azi, 21.XII.2000, ora 12, în localitatea Mișca. Familia îndoliată: soțul Petre, fiul Petrică cu soția Mariana.

Cu adâncă durere anunțăm încetarea din viață, după o lungă și grea suferință, a iubitului nostru soț și tată,

DULCEANU IOAN,

în vârstă de 59 ani. Înmormântarea va avea loc azi, 21 decembrie 2000, ora 14, la Cimitirul Eternitatea. Familia îndoliată.

✝ CONDOLEANȚE ✝

Sunt alături de familia MERCEA la decesul unchiului

TRAIAN.

Sincere condoleanțe! Ica Șimăndan.

Asociația de Proprietari din str. Mărășești, nr. 6, regretă dispariția vecinei lor,

ELENA POPOVICI

și transmite sincere condoleanțe familiei îndoliate.

Colectivul Laboratorului de Radiologie de la Spitalul Județean Arad, este alături de dr. MERCEA AURICA, la durerea pricinuită de decesul tatălui și-i transmite sincere condoleanțe. (33847)

Familia domnului primar GURBAN IOAN din Șiria, este alături de domnișoara dr. MERCEA AURICA, la decesul tatălui și transmite sincere condoleanțe familiei. (33857)

Sincere condoleanțe familiilor: ALEXA și LIPOVAN, la decesul tatălui drag. Lucia Moț. (33872)

✝ SERVICII FUNERARE ✝

NON STOP (la orice oră) „RO-STYL COMPANY"

Firma noastră este PRODUCĂTOARE DE SICRIE, cu magazin în: ARAD, str. M. Eminescu nr. 4 (vizavi Cinema MUREȘUL), telefon 057-211929, 094.537.715. EFECTUĂM SERVICII: spălat, îmbrăcat, îmbălsămat și transport cu personal calificat. ASIGURĂM MINIM: 8 modele de SICRIE din LEMN MASIV (nu din PAL sau furnir); SICRIE CU MÂNERE și ȘURUB (nu se bat cuie), ȘICRIE LUX, 5 modele LENJERIE DECES (respete), LENJERIE DE LUX, cruci lemn și metal. ACCESORII: catafalc, steag, prosoape etc. INTERMEDIEM: fanfară, colaci, colivă etc. FIIND PRODUCĂTORI, AVEȚI AVANTAJUL UNOR PREȚURI MINIME și POSIBILITATEA DE A PLĂTI ÎN RATE. Ofertă: sicriu stejar (cruce, respete) - 1.000.000 lei. ANGAJĂM PERSONAL. (c.)

SC „NOSFERATU" SRL, ARAD, str. Ghiba Birta nr. 26, telefon 270437; Non stop 094.554.874, NĂDLAC, str. 1 Decembrie, nr. 4, telefon 092.922.337.

NON - STOP SERVICII FUNERARE COMPLETE.

SICRIE, RESPETE, CRUCI (prețuri de producător). ACCESORII: prosoape, batiste, panglică neagră, baticuri, mânere, lumânări, catafalc, șfeșnice, steag de doliu. SERVICII: capelă, spălat, îmbălsămat, îmbrăcat, transport intern și internațional. Asigurăm colaci, colivă, coroane, jerbe, fotografii profesionale, fanfară, organizăm pomeni. OFERTA BRAD: sicriu brad, respete, cruce - 900.000 lei. Transportul sicriului la domiciliu este gratuit!!! ANGAJĂM ȘOFER. (c. 44)

✝ COMEMORĂRI ✝

„ARUD '89"

Asociația răniților și urmașilor celor decedați în Decembrie 1989, INVITĂ FAMILIILE CELOR DECEDAȚI: soți, copii, tați, frați și membrii asociației la COMEMORAREA din 22 decembrie, ora 10, la slujba de pomenire la troiță.

SĂ NU-I UITĂM!

Comitetul.

Azi, 21 decembrie, un an de când ai trecut la odihna veșnică, datorită stupidului accident. Amintirea ta va rămâne veșnic în sufletul meu ca și o candelă aprinsă, cel care mi-ai fost soț cu suflet nobil,

ANIȚESCU IOSIF-BUJOR.

Lacrimile mele vor da veșnic viață florilor de pe mormântul tău. Parastasul sâmbătă, 23 decembrie, ora 10,30 la Biserica Ortodoxă UTA. Veșnic nemângâiată soția FLOARE. (33776)

La 1 an de la trecerea în eternitate, la venerabila vârstă de 99 ani, a celei care ne-a fost mamă, bunică, străbunică și mătușă,

înv.pens.

VICTORIA DÂCHI,

ne plecăm fruntile cu pioșenie, calde amintiri și respect în memoria ei. Familia. (33666)

„La un mormânt păzit de-o cruce/ Dorul acolo ne duce/ S-aprindem o lumânare/ Să punem pe mormânt o floare/ Căci lacrimile ne-au secat/ De când tu tată ai plecat" A trecut 1 an de când ne-a părăsit,

ȚUCUDEAN PETRU.

Familia îndoliată. (33492)

Trist și dureros că la 21 decembrie se împlinesc 2 ani de când,

RUJA CONSTANTIN,

a plecat fără întoarcere din lume. Dumnezeu să-l odihnească! Nu te voi uita! Soția Veronica. (33832)

Azi, a șasea iarnă fără preaiubita noastră

VIORELA PUTIN,

care a fost chemată la 18 ani, să colinde Dumnezeirii, acoperându-ne inima și sufletul cu ramuri de dor „împodobite" cu necaz mare și durere apăsătoare pentru tot restul vieții. Mama, tata, sora Mihnela cu soțul Florin și bunica. (33836)

SATLINE *Vă urează Crăciun fericit!*

SALON DE EXPOZIȚIE:
ARAD, PIAȚA MIHAI VITEAZU
BL. M 7, PARTER
TEL./FAX. 057/25 14 61; 094 50 72 11

Cu ocazia sărbătorilor de iarnă și a sfârșitului de mileniu

conducerea
s.c. SEVEN POINTS s.r.l. Lipova
urează tuturor salariaților și colaboratorilor săi
sănătate, fericire și
LA MULȚI ANI!

Agenția Teritorială a Taberelor și Turismului Școlar Arad

Sfânta sărbătoare a Nașterii Domnului ISUS HRISTOS și NOUL AN, ne oferă plăcutul prilej de a vă adresa urări de sănătate, fericire, mulțumire sufletească și depline realizări alături de cei dragi.

LA MULȚI ANI!

Director
Ioan Stana
(5914413)

S.C. MONEASA S.A.

Cu ocazia sfintelor sărbători de Crăciun și a Anului Nou urează clienților și salariților, Un Crăciun și un An Nou fericit, plin de realizări

Organizează RVELIONUL MILENIULUI pe durata a trei zile

Din program :

Cina de bun venit 30/31

Seara de REVELION 31/01

Cina festină 01/02

Muzică: Orchestra DORU BĂNĂȚEANU - 3 zile

Antren: trupă de dansatori - 3 zile

Agrement: umoristul IONEL IACOB BENCEI - 3 zile

GRATUIT:

Natură
Bazin termal acoperit
Saună
Jacuzzi
Masaj

Contact la telefon 093-181933, 057-439151

Pentru dumneavoastră

UN NOU ȘI AVANTAJOS SISTEM DE RATE FĂRĂ AVANS PÂNĂ LA 36 LUNI

NOU!

la CORAURA

DE LA 1.000.000 LA 30.000.000
PUTEȚI CUMPĂRA ORICE PRODUS
COMERCIALIZAT DE CORAURA

ACORDĂM CREDITE

IMPORTANT

PENTRU CUMPĂRĂRI DE MARFĂ:
LA PERSOANE FIZICE CÂT ȘI LA SOCIETĂȚI

LA NOI PUTEȚI SUPLIMENTA CREDITUL ȘI PE PARCURSUL RATELOR.

CORAURA

VINDEM CONTOARE **ZENNER** ÎN RATE LA PREȚ DE PRODUCĂTOR

- Aparate aer condiționat ARISTON
- Biciclete pentru copii și adulți
- Folie pentru solar 10 și 4 m lățime
- Incubatoare 100 și 60 ouă
- Plasă geam import pentru țânțari
- Plasă rabitz, plasă gard diferite mărimi
- Cuie construcții, scoabe, sârmă zincată, electrozi
- Sobe de gătit cismă și tip menaj
- Motoare electrice, pompe apă, hidrofoare
- Betoniere, motocultor, motocositoare
- Scări duble din lemn și aluminiu
- Cabluri, conductori și aparataj electric
- Scule și unelte agricole
- Gresie, faianță, adezivi și obiecte sanitare
- Vopsele lavabile de interior și exterior
- Vopsele de ulei, diluanți, lacuri, pigmenți de zugrăvit
- Pânze abrazive și discuri
- Acumulatori auto și butelii
- Sfoară tapițerie și arcuri
- Pânze fierăstrău circular, aparat sudură, pompe zugrav
- Televizoare color
- Frigidere, congelatoare, combine și lăzi frigorifice
- Aragaze și hote
- Boilere, cazane pentru baie
- Aspiratoare

(4873577)

ASIGURĂM TRANSPORT GRATUIT!

ARAD, B-DUL REVOLUȚIEI, BL. 10 VIS-A-VIS DE BANK POST TEL. 270.525, 270.424
ARAD, MICĂLACA, BL. 602 PIAȚA SOARELUI TEL. 259.884, 259.373, 259.721
LIPOVA, LÂNGĂ PIAȚĂ TEL. 561.804

Cu ocazia Sărbătorilor de Iarnă dorim tuturor angajaților
ELECTRICA SA- S.D. Timișoara
- Exploatarea de Distribuție Județeană Arad,
clienților și colaboratorilor

UN CRĂCIUN FERICIT și un sincer „LA MULȚI ANI!“

în anul ce are să vină, cu multă sănătate, bucurii, fericire și întru toate împlinire.

Societatea de Investiții Financiare Banat Crișana

urează acționarilor, colaboratorilor și personalului său
Crăciun Fericit și An Nou
cu sănătate și prosperitate.

Președinte - Director General
Dr. Ec. IOAN CUZMAN

(1834054)

BANCA ROMÂNĂ PENTRU DEZVOLTARE
GROUPE SOCIÉTÉ GÉNÉRALE
vă urează
Sărbători fericite!

ADEVĂRUL

COTIDIAN INDEPENDENT ARAD

Anul XII, nr. 3188

Vineri, 22 decembrie 2000 ● 24 pagini ● 3000 lei ● e-mail: adevarul@arad.ro

BRAT Publicație auditată în semestrul II 1999 — Tiraj mediu zilnic vândut: 34.958

WEST BANK
B-dul Revoluției nr. 88, 2900 ARAD
AGENT WESTERN UNION | MONEY TRANSFER
Cel mai rapid mod de a primi bani din întreaga lume!

DECEMBRIE 1989 - o amintire care nu moare!

Ca în fiecare an, zilele acestea marchează, sau ar trebui să marcheze, unul dintre cotiturile istoriei noastre - Revoluția din decembrie 1989 - comparabilă cu marile evenimente care au schimbat destinul României și al românilor. Spunem ar trebui pentru că, din păcate, așa după cum lesne se poate vedea tragicele întâmplări de acum 11 ani au intrat într-un tot mai dens con al uitării, manifestările din aceste zile purtând pecetea lucrului făcut doar pentru că trebuia făcut.

Evident, mă refer la potentații zilei care acum, cu gândul la puținele clipe care le-au mai rămas în jilțurile Puterii, sunt complet indiferenți la ceea ce se întâmplă în jurul lor, comemorarea Revoluției fiind privită mai mult ca o obligație decât ca o îndatorire morală. **De fapt, poate greșesc, dar mi se pare că la fel încep să gândească tot mai mulți români, trecerea timpului - deși de la Revoluție s-au scurs doar 11 ani! - estompând din ce în ce mai tare, uneori până la dispariție, conținutul și, mai ales, importanța capitală a întâmplărilor din decembrie '89!**

Firește că există și unele explicații între care, în primul rând, mizeria materială și socială în care se zbate mai mult de jumătate dintre români, mizerie materială care, completată cu nesiguranța zilei de mâine, numai prilej de bucurie sau de aducere aminte a ceea ce a fost acum 11 ani nu e. Pe de altă parte, n-aș vrea să fiu înțeles greșit, știu că mai nou, îndeosebi prin cele așa-zise manuale alternative de istorie, se poartă o anume minimalizare - alții îi zic desacralizare - a momentelor de vârf din istoria noastră, chipurile, pentru că așa e rațional și normal.

MIRCEA DORGOȘAN

(Continuare în pagina 4)

Ieri, la Clubul Presei

AU FOST DESEMNAȚI CÂȘTIGĂTORII SUPERTRAGERII PREMIILOR DE FIDELITATE „ADEVĂRUL" 2000

Foto: M. CANCIU

● *Cititorilor le-au fost oferite 43 de premii în valoare de aproape 100.000.000 lei* ● *Invitații noștri principali au fost domnii CAIUS PARPALĂ - președintele Consiliului județean, OVIDIU NILĂ - prefectul județului și DOREL POPA - primarul municipiului Arad* **Pag. 6**

În ziarul de miercuri, 27 decembrie a.c., veți putea găsi calendarul „ADEVĂRUL" pe 2001

Cu ocazia sfintelor sărbători ale Crăciunului, doresc locuitorilor județului Arad sărbători fericite, pace în suflete și sănătate.

CAIUS PARPALĂ,
Președintele Consiliului Județean Arad

Dacă fiecare an, asemeni firelor de nisip dintr-o uriașă clepsidră, adaugă la greutatea experienței și înțelepciunii noastre, ce ne poate aduce oare un nou mileniu?

Cu ocazia sfintelor sărbători, eu vă doresc tuturor ca Noul An să vă îmbogățească atât din punct de vedere material, aducându-vă belșug și prosperitate, cât mai ales sufletește, prin acumularea comorilor nepieritoare ale amintirilor, experiențelor și iubirii pe care nimeni nu vi le poate lua.

Să ne ajute Dumnezeu să intrăm împreună într-un nou mileniu.

SĂRBĂTORI FERICITE!

Primar, ing. dipl. DOREL POPA

WEEKEND FRUMOS

Vremea se va încălzi ușor începând cu zona deluroasă. Cerul va fi degajat în zonele de deal și munte și temporar noros la câmpie unde, pe alocuri, se va semnala ceață persistentă. Vântul va sufla în general slab.

Temperaturi maxime: 0 la 4°C. Temperaturi minime: -6 la -2°C.

Într-un anonimat aproape perfect

AU FOST COMEMORAȚI EROII REVOLUȚIEI

Pag. 4

SĂRBĂTOARE LA... CORLEONE

Pag. 8

SCHIMBAREA SCHIMBĂRII, LA COTROCENI

Pag. 4

Sabina & co
S.C. Sabina & Co Arad
FONDAT 1918

ABONEAZĂ-TE LA ADEVĂRUL

■ Pentru luna ianuarie, prețul abonamentului rămâne de numai 32.300 lei ■ Se pot face abonamente și pe trei luni, șase luni și un an, abonații nefiind afectați de majorările de preț ulterioare

■ Abonații pot câștiga lunar 10 premii de fidelitate în valoare de o jumătate de milion de lei fiecare.

PENTRU ABONAȚI, ZIARUL COSTĂ DOAR 1300 LEI

ALGLASS
MOBILIER DIN P.A.L. LA COMANDA
● BUCATARII ● DORMITOARE ● CAMERE DE ZI
NOU
VANZARI IN RATE
Calea Timișorii nr. 53; Tel./Fax: 278820
Piața Spitalului Bl. 1D; Tel/Fax: 253868

CALENDAR

◆ Astăzi, Soarele răsare la ora 7 și 37 de minute și apune la ora 17 și 34 de minute.

◆ Au trecut 356 de zile din acest an. Au mai rămas 10 zile până în 2001.

◆ **Praznicul zilei: Biserica ortodoxă:** Sf. Mc. Anastasia; Sf. Mc. Hrisogon și Teodota; **Biserica romano-catolică:** Sf. Francisca Cabrini; Sf. Flonian; **Biserica greco-catolică:** Sf. Mc. Anastasia Romana.

A venit BARZA!

La Arad: Vasilciuc Timotei, Hank Andreea, Cernica Cristian Adrian, Mezei Marinel Alin, Barbu Alexandra Daniela, Bochiș Filip Gabriel, Trif Andreea, Dieter Rareș Adrian, Mihnea David Mihai, Pasca Nicoleta, Moț Cătălin Nicolae, Biruția Alexandra Anamaria.

HOROSCOP

Vineri, 22 decembrie

Berbecul (21.03-20.04). Sunteți mai cooperant decât de obicei și acest lucru vă ajută să semnați un contract avantajos.

Taurul (21.04-20.05). Sunteți puțin romantic, ceea ce nu vi se întâmplă prea des.

Gemenii (21.05-20.06). Călcați stresul în picioare și uitați de orice neplăcere.

Racul (21.06-22.07). Neînțelegerile cu cei din jur se vor diminua, iar relația cu partenerul capătă o altă dimensiune.

Leul (23.07-22.08). Un prieten bun vă este alături în planurile pe care le aveți.

Fecioara (23.08-22.09). Este cazul să faceți ceea ce trebuia făcut de mai mult timp pentru că problemele vor dispărea din senin.

MOCHETA
Arad, Piața Gării
Telefon 235221
Vinde și montează mochetă la prețuri cu o reducere de
10-20%

Balanța (23.09-22.10). Sunteți într-o dispoziție de zile mari. Starea euforică în care vă aflați nu vă va părăsi prea curând.

Scorpionul (23.10-21.11). O întâlnire cu persoana iubită vă va aduce „definitiv" zâmbetul pe buze. Sau dimpotrivă...

Săgetătorul (23.11-21.12). Ar fi bine să vă gândiți de două ori înainte de a purcede la treabă.

Capricornul (22.12-19.01). Puterea de convingere a dvs. este maximă. Profitați de ea, pentru a smulge promisiuni.

Vărsătorul (20.01-19.02). Aveți grijă să nu fiți păcăliți mai ales că aveți încredere într-o persoană nu foarte competentă.

Peștii (20.02-20.03). Partenerul de viață ar putea fi nemulțumit de comportamentul dvs. Încercați să-l îmbunați.

CINEMATECĂ

În această seară, la orele 20,00 la cinematecă va rula filmul ***„Coșmar înainte de Crăciun"****, regia: Tim Burton.*

AU PLECAT DINTRE NOI

Covaci Maria (1930); Putici Matei (1920); Kazar Samuel (1906); Agud Iosif (1928); Lascu Vasile (1930); Ioanovici Maria (1942).

RADIO „21"
SEBIȘ - 92,1 MHZ
Asul dumneavoastră pentru mileniul III

Marea sărbătoare a nașterii Mântuitorului nostru Iisus Hristos și Noul An 2001 ne oferă șansa de a adresa tuturor ascultătorilor noștri, locuitorilor și oficialităților județului Arad, cele mai sincere urări de sănătate, prosperitate, sărbători fericite și

„LA MULȚI ANI!"

„Adevărul" vă ascultă

La telefonul dimineții, 280944, între orele 9,00 - 12,00

● **Protest.** Mai mulți cetățeni cu domiciliul pe B-dul Decebal sunt nemulțumiți de decizia Consiliului Județean Arad privind amplasarea azilului de noapte pe această stradă. „Suntem foarte nemulțumiți de această măsură. Locuim pe o stradă centrală, sunt trei unități de învățământ în preajmă și considerăm că azilul nu-și are locul aici."

● **Petarde în tramvai.** Doamna A.I. care circula pe linia 18, în seara de miercuri ne semnalează următoarele. „Niște tineri aflați în stația de tramvai din fața Palatului Administrativ se distrau cu petarde, iar când s-au deschis ușile tramvaiului au aruncat una aprinsă înăuntru, toți pasagerii trăgând o speriatură de moarte. Mi s-a părut culmea nesimțirii și doresc să fac apel la gardienii publici să ia măsuri de prevenire a acestor incidente neplăcute."

● **Nemulțumire.** Săptămâna aceasta am primit mai multe telefoane la această rubrică de la persoane care-și exprimau nemulțumirea vizavi de modul în care a fost împodobit orașul de sărbători. „Singura zonă frumoasă este P-ța UTA, în rest totul arată jalnic. Ni s-a promis un Crăciun de neuitat, dar se pare că n-au fost decât vorbe."

Redactor de serviciu, S. AMBRUȘ

La telefonul după-amiezii 280003, între orele 15,00-18,00

☞ **Criză de cutii poștale.** Domnul Gheorghe Lugojan, locatar în zona pieței „Fortuna", ne-a sesizat lipsa cutiei poștale din acest perimetru al orașului. „Pentru a trimite o scrisoare, o felicitare, trebuie să te deplasezi două stații de tramvai, la cel mai apropiat Oficiu Poștal. Pe când o cutie poștală și în zona noastră?" - se întreabă, pe bună dreptate, domnul Lugojan.

Redactor de serviciu, C. M.

Ca-n fiecare an, ne-a colindat Teatrul Vesnic Tânăr

Elevii doamnei Emilia Dima-Jurcă s-au gândit și anul acesta la noi și ne-au înseninat sufletele cu un splendid program artistic de Crăciun. Cei 15 copii de la Teatrul Vesnic Tânăr au cântat tradiționalele colinde românești, dar și binecunoscute colinde din repertoriul internațional, acompaniați la chitară. Într-un program frumos închegat, ei au îmbinat muzica cu poezia, cu urări și strigături, compuse cu umor de cei mai talentați elevi de la Teatrul Vesnic Tânăr. Și pentru că pe Moș Crăciun îl aștepți dar nu știi dacă se arată sau nu, din rândul „vesnic tinerilor" actori s-a ivit și vesnic bătrânul ... Moș Crăciun.

C. L.

Foto: AL. MARIANUȚ

Cu „Steaua" la „Adevărul"

Colindătorii tradiționali au venit tocmai de la Covăsânț. Însoțiți de Tătaru Mihai de 75 de ani, cei șase stelași au cântat: **„O ce veste minunată"**, o variantă locală a colindului, **„Florile dalbe"** și au recitat povestea lui Irod și a celor trei magi. Copiii sunt elevi ai Școlii Generale din localitate (de la clasa a V-a până la a VIII-a). Bătrânul însoțitor este abonat la ziarul nostru de mai bine de 60 de ani.

UTILITARE

PIEȚE, TÂRGURI

Astăzi este zi de piață la Ineu, Lipova, Covăsînț, Mișca, Moneasa, Șepreuș, Șimand, Vladimirescu. Tot astăzi se organizează târguri săptămânale la Ineu, Șepreuș, Șimand. Mâine, sâmbătă, vor avea loc **târguri săptămânale** la Felnac, Lipova, Pâncota, Hălmagiu și Moneasa, iar duminică, la Sântana și Vinga.

FARMACII DE SERVICIU

Farmaciile **„Sinapis"**, B-dul Revoluției, nr. 88, lângă Noul Stil, telefon 282369, **„Noua Farmacie"**, str. Andrei Șaguna, nr. 15, telefon 948 sunt de serviciu cu program non-stop.

În acest weekend este de serviciu cu program non-stop Farmacia nr. 72, B-dul Revoluției nr. 80.

URGENȚE STOMATOLOGICE... asigură Cabinetul din str. Crișan (în spate la Gionelli), program non-stop. Telefon: 253794.

• În zilele de sâmbătă și duminică, urgențe stomatologice asigură și cabinetul din B-dul Revoluției nr. 62, ap. 17, între orele 9,00-19,00. Telefon: 256665.

IRIS - UN SUCCES FULMINANT LA ARAD
Nu și „Festivalul Modei Arădene" însă...

• Zilele trecute, am asistat la „Concertul Mileniului - Athanaeum - IRIS" - desfășurat la Palatul Cultural. • În deschidere a cântat Supermarket - o formație tânără care s-a afirmat încă de la primele apariții pe posturile TV sau radio naționale. • Deși spectacolul era intitulat generic „Festivalul Modei Arădene", nu am putut admira decât creațiile a două case de modă arădene: Dorela și D & T Fashion. Deci, mult prea pretențios titlul showului pentru cele oferite. • Deși în desfășurătorul oferit presei era anunțat ca prezentator Dan Negru, până la urmă de acest lucru s-a ocupat **Flavius Ștefcu**. Această schimbare s-a dovedit a fi inspirată, Flavius având o prestație excelentă. • La una din aparițiile manechinelor prezentatorul a avut o replică care merită consemnată: „Unele din modele sunt de-a dreptul reușite". Poate ar fi fost mai bine să fie toate „reușite". Asta și pentru că unele dintre „modele" nu prea aveau ce căuta la o prezentare de modă... • Recitalul oferit în încheiere de IRIS a fost aplaudat la scenă deschisă. • Cristi Mirculescu & CO acompaniat de Symphonic Light Orchestra (formată din tineri interpreți de muzică clasică, laureați la diferite festivaluri internaționale) au cântat melodii din repertoriul propriu dar și din a lui Fredy Mercury, Led Zeppelin, Free sau Rolling Stone.

OLIMPIU BULZAN

Primăria Municipiului Arad

Anunț

Asistenții personali ai persoanelor cu handicap grav să se prezinte la casieria Primăriei Municipiului Arad, pentru încasarea diferențelor de salarii aferente perioadei aprilie-noiembrie 2000 inclusiv, acordate în baza Ordonanței de Urgență a Guvernului nr. 24/2000, astfel:

Ziua/Data	Orele
Vineri 22.12.2000	8,00-14,00
Miercuri 27.12.2000	8,00-10,00

Persoanele care nu își ridică diferențele de salarii în zilele de 22 și 27 decembrie 2000, vor putea ridica aceste drepturi salariale odată cu salariul aferent lunii decembrie 2000, respectiv în a doua parte a lunii ianuarie 2001.

Primar,
dipl. ing. Dorel Popa

Show cu ecou - OFERĂ UN PORC DE CRĂCIUN...

Ziarul **„Adevărul"**, **Televiziunea Intersat** și discoteca **„Corleone"** vă oferă în cadrul emisiunii **„Show cu ecou"** un porc de Crăciun. Sâmbătă seara, începând cu orele 20,00, la discoteca Corleone în **„Show cu ecou"** vor fi prezenți Rapsozii Zărandului și maestrul Petrică Pașca, Laly și July Miltaller, va fi o paradă a modei și bineînțeles... Moș Crăciun. Licitația porcului de Crăciun va începe de la 100.000 lei, iar cel care îl câștigă are posibilitatea să-l și prepare chiar acolo, cu ajutorul bucătarilor de la Corleone.

S. G.

Grădinița P. P. nr. 17 mulțumește...

Mulțumim societăților comerciale CIBAROM 2000, PANDRO, LAGON și ASTRAL pentru sponsorizarea cu ocazia sărbătorilor de iarnă din partea Grădiniței PP nr. 17 și le urăm sărbători fericite și „La mulți ani".

ADEVĂRUL
COTIDIAN INDEPENDENT ARAD

Editor: S.C. ADEVĂRUL S.R.L. Arad

COD FISCAL R 1681938 ● COD SICOMEX 19.604 ● CERTIFICAT J 02/1886 / 31X 1991 ● COD SIRUES 020956601 ● ISSN 1220 - 7489

Redacția și administrația: 2900 Arad, Bd. Revoluției nr. 81. Telefoane: SECRETARIAT - 281802, fax 280655, 280625; ADMINISTRAȚIE - CONTABILITATE - 281797; MICA PUBLICITATE - 210775; MAREA PUBLICITATE - 280904; CLUBUL PRESEI - 280989.

Consiliul de administrație: președinte - **DOREL ZĂVOIANU,** telefon 281802, 280625; vicepreședinte - **MIRCEA DORGOȘAN,** telefon 210776; membri: **DOREL BARBU,** telefon 281797; **NICU COJOCARU,** telefon 280904; **MIRCEA CONTRAȘ,** telefon 280854.

Colegiul de redacție: MIRCEA CONTRAȘ (redactor-șef); MARCEL CANCIU (șef secție foto), telefon **281701; ALEXANDRU CHEBELEU** (șef secție sport), telefon **281701; NICU COJOCARU** (șef secție publicitate) telefon/fax: **280904; GABRIELA GROZA** (secretar general de redacție), telefon **280854**; **VASILE FILIP** (șef secție cultură-învățământ), telefon **281855; 280003; SORIN GHILEA** (șef secție tineret) telefon **281855, 280003; IOAN IERCAN** (șef secție politică), telefon **280943; DORU SAVA** (șef secție social-economic), telefon **281738; ȘTEFAN TABUIA** (șef secție actualități), telefon **281855; 280003; DOREL ZĂVOIANU** (președinte al Consiliului de administrație), telefon **281802, 280625.**

Tiparul executat la S.C. MEDIAGRAF S.A. ARAD, str. Feleacului F.N., telefon 250902, fax 250920

„Adevărul" poate fi citit și pe Internet la adresa http://adevarul.arad.ro

Echipa de serviciu
IOAN TULEU
- secretar de redacție.
Bianca Felea, Adela Homorâceanu, Ioan Leac, Dina Rujan, Ramona Vidulescu
– tehnoredactare computerizată.
Lucian Baltă, Anca Bugariu, Doina Jurcă, Aurica Telcian
– corectură.

CURSUL VALUTAR*

– VALORI ÎNREGISTRATE IERI, 21 DECEMBRIE 2000

Denumirea valutei	BNR	BCR		BRD		Banca Transilvania		Banca Agricolă		Bursa neagră	
		C	V	C	V	C	V	C	V	C	V
Dolar	25721	25600	25850	25450	25930	25600	25800	25630	26250	25600	25800
Marca	12035	11619	12092	11665	12075	11700	11900	11750	11950	11700	12000

În curând la Livada și Sânleani

SE VOR PUNE ÎN FUNCȚIUNE DOUĂ CENTRALE TELEFONICE

În curând, în localitățile Livada și Sânleani, Romtelecom va pune în funcțiune două centrale telefonice, care vor fi conectate prin cabluri din fibră optică la centrala din Arad.

Vor exista minim 300 de abonați în fiecare localitate.

„Sperăm ca centrala să fie pusă în funcțiune în primul semestru al acestui an", ne-a declarat dl. Gicu Donovici - director coordonator al Direcției de telecomunicații Arad.

NADIA BODRAN

POLIȚIȘTII ARĂDENI AU PRIMIT TOATE DREPTURILE BĂNEȘTI!

Zvonurile despre nemulțumirile polițiștilor români legate de primirea unor drepturi bănești nu sunt valabile și pentru județul Arad.

După cum ne-a declarat col. Ioan Ulică, comandant adjunct la IJP Arad, polițiștii arădeni și-au primit în această lună toți banii ce li se cuvin. De aceea, aici nu se poate vorbi de vreo manifestare de nemulțumire.

Deci, arădenii pot fi liniștiți; polițiștii sunt la datorie.

Ș. P.

RAIDURI ALE POLIȚIEI PRIN PIEȚE

În urma unor raiduri efectuate de către Poliție prin pieţele municipiului au fost ridicați în vederea confiscării 150 de brazi, fiind aplicate amenzi în valoare de 40 milioane lei. Au fost sancționate cu câte 150.000 lei pentru comercializarea petardelor numitele: **Dumbra Maria** și **Dumbra Rozalia**. Cu această ocazie s-au confiscat 660 bucăți petarde.

B. O.

MĂSURI PRIVATIVE DE LIBERTATE

Au fost identificați și cercetați în stare de reținere, arest preventiv sau încarcerați, numiții:

● **ANĂSTĂSOAIEI AUREL**, (33 ani), din Dobreni, județul Neamț, urmărit general, care are de executat un mandat de un an și cinci luni închisoare, pentru sărvârșirea infracțiunii de trecerea frauduloasă a frontierei de stat.

● **DĂSCĂLIU LENUȚA-FLORICA**, (22 ani), din Fântânele, care are de executat un mandat de opt luni închisoare, pentru săvârșirea infracțiunii de complicitate la furt.

● **DREKSZELER IMRE**, (44 ani), din Târgu Mureș, cunoscut cu antecendente penale, care în cursul lunii iulie a.c. a trecut fraudulos frontiera de stat pe raza localității Borș.

● **IOSIF CHIRILĂ**, (42 ani), din Satu Mare, în sarcina căruia s-a stabilit că a trecut fraudulos frontiera de stat în Ungaria, pe raza localității Valea lui Mihai, județul Bihor.

● **SECHELI ȘTEFAN**, (34 ani), din Bozieș, județul Bistrița-Năsăud, care a trecut fraudulos frontiera de stat pe raza localității Nădlac.

● **PINTEA ALEXANDRU-VASILE**, (20 ani), din Botiz, județul Satu Mare, care a trecut faudulos frontiera pe raza localității Nădlac.

Împotriva autorilor, Parchetul a emis mandate de arestare preventivă pe timp de 5 zile.

ASISTENȚĂ DE SUFLET

În preajma sărbătorilor, Centrul Creștin „Betleem" din Arad vine în sprijinul persoanelor care au probleme sufletești, care se simt singure.

Persoanele care au nevoie de asistență de suflet se pot adresa Centrului, duminica, începând cu orele 17 (B-dul Revoluției nr. 66) sau în scris, la C.P. 3/163.

Atenție!

A CRESCUT NUMĂRUL TAMPONĂRILOR

Zilele trecute Poliția Rutieră a reținut cinci certificate de înmatriculare pentru diferite defecțiuni tehnice, aplicând 63 de amenzi în valoare de peste 7,2 milioane lei. Au fost ridicate în vederea suspendării patru permise de conducere. Din cauza condițiilor meteo nefavorabile s-a înmulțit numărul tamponărilor - acestea fiind nu mai puțin de 26. Aparatul radar a funcționat în două schimburi pe Calea Aurel Vlaicu și Calea Radnei. Pentru depășirea limitei legale de viteză au fost sancționați 26 de automobiliști. Iată care sunt recomandările pe care le face lt. **Emil Moțiu** (Poliția Rutieră): **„Datorită faptului că în unele porțiuni carosabilul e acoperit de gheață, le recomand conducătorilor auto să conducă prudent, cu viteză redusă. De asemenea îi sfătuiesc pe automobiliștii începători să evite bruscarea comenzilor autovehiculului sau folosirea frânei de serviciu (doar a celei de motor...)".**

OLIMPIU BULZAN

Urmărit general prins de Poliția T.F.

În urma unei acțiuni organizate de către Serviciul de Poliție - Transporturi Feroviare Arad, în complexul stația C.F.R. a fost prins un urmărit general. **Anghel Valentin Marius** (20 ani) din Bârlad era dat în urmărire generală de către I.P.J. Ilfov. Acesta a săvârșit infracțiunea de furt în dauna avutului privat, după care, s-a sustras de la cercetările organelor abilitate. El a fost predat ieri unei escorte care îl va duce la I.P.J. Ilfov pentru a se supune legii.

O. BULZAN

Puradeii „bulibașei" din Comlăuș

PRINȘI CU MÂNA ÎN BUZUNARUL UNUI ITALIAN

Zilele trecute în piața din **Sântana** au fost prinși doi minori în timp ce furau din buzunarul unui cetățean italian. Cei doi frați - **Doroț Ramona-Cornelia** (17 ani) și **Florin** (14 ani) „l-au făcut puțin la buzunare" pe italian, după care au „rupt-o" la fugă. Italianul avea la el suma de 1.800.000 lei. Poliția i-a prins repede pe cei doi, recuperând prejudiciul. Aceștia sunt odraslele cunoscutului lider rrom Doroț din Comlăuș.

B. O.

Ajutoare pentru Șagu

Reprezentantul Asociației S.O.S. „Bambini Rumeni", dl. Francesco Della Beta a adus în comuna Șagu ajutoare din Italia. Acestea constau în îmbrăcăminte și încălțăminte și se vor împărți persoanelor sărace, copiilor și bătrânilor din satele aparținătoare: Șagu, Cruceni, Firiteaz, Fiscut și Hunedoara Timișană. Acțiunea, spune primarul Francisc Roncov, este condusă de Primăria Șagu.

T. M.

Premiile te lasă mască

10 zile cu 9 prieteni în Thailanda (și asta nu-i tot!)

De Sărbători toată lumea câștigă la Cosmorom! Soare, plajă pe nisipul fierbinte, schi nautic! Cum îți sună? Sună a vacanță pe cinste! Bronzează-te în miezul iernii... în Thailanda! De unul singur n-are nici un haz, așa că ia și nouă prieteni cu tine! Cum? Foarte simplu. Abonează-te la Cosmorom sau cumpără pachetul Cosmo până pe data de 31 decembrie 2000, completează cuponul de promoție din magazine și poți câștiga premiul care te lasă mască: o vacanță de 10 zile în Thailanda pentru tine și încă 9 prieteni! Cu transport, cazare, vize și bani de cheltuială pentru toți! Și cu un pachet Cosmo din partea casei pentru fiecare dintre prietenii tăi! Iar din luxoasele hoteluri în care vei fi cazat în Bangkok și Pattaya poți pleca în excursii organizate să descoperi misterul Thailandei.

abonament gratuit 3 luni

În plus, la orice Agent autorizat Cosmorom, te așteaptă și alte premii: dacă te abonezi la Cosmorom primești 3 luni de abonament gratuit, iar dacă optezi pentru serviciul cu cartelă Cosmo primești suplimentar un pachet Cosmo SIM. Mai stai pe gânduri? Toată lumea câștigă la Cosmorom!

Regulamentul complet al concursului este disponibil în rețeaua de distribuție Cosmorom.

cosmorom GSM

Un serviciu de cuvânt

Informații: (01) 404 1234

Într-un anonimat aproape perfect

AU FOST COMEMORAȚI EROII REVOLUȚIEI

Acum 11 ani, Aradul devenea al doilea oraș liber din România. Zeci de mii de arădeni au ieșit atunci în stradă pentru a-și striga disperarea, pentru a se alătura efortului timișorenilor de a dărâma dictatura comunistă a soților Ceaușescu. Mulți, prea mulți au căzut răpuși de gloanțe pentru ca noi să fim astăzi liberi. Dar au reușit!

Astăzi, tot mai puțini își aduc aminte de eroii Revoluției. Comemorarea celor căzuți în zilele lui Decembrie '89 a început la ora 7,30, la Orologerie, acolo de unde în urmă cu 11 ani pornea prima coloană de muncitori spre Piața Sfatului. La ora 8, manifestările au continuat la Strungu, cu depuneri de jerbe de flori. A urmat Biserica Eroilor Martiri de la UTA, unde, din nou, au fost depuse coroane și jerbe de flori. Ultimul și cel mai important moment a avut loc la ora 18 la Monumentul Eroilor Martiri din Piața Revoluției. La slujba religioasă, ținută de P.S. Timotei Seviciu, episcopul Aradului, au participat 15-20 de revoluționari, câteva oficialități locale (primarul Dorel Popa, viceprimarii Voicu și Bognar, prefectul Ovidiu Nilă), o mână de curioși, presa locală. După slujbă au rostit alocuțiuni primarul Dorel Popa, Valentin Voicilă, prefectul Ovidiu Nilă și Nicu Ieran. Am reținut poziția decentă și dezamăgită a celor doi revoluționari, Voicilă și Ieran.

Oricum, nu putem să nu remarcăm anonimatul tot mai mare, de la an la an, în care se desfășoară comemorarea Eroilor căzuți în Decembrie '89. Arădeni, ați uitat?...

ȘERBAN POPESCU

"SCHIMBAREA SCHIMBĂRII", LA PALATUL COTROCENI

Joi dimineața, la Palatul Cotroceni, Emil Constantinescu i-a predat lui Ion Iliescu, oficial, mandatul de președinte al României, într-o ceremonie în care cei doi au inversat rolurile jucate în urmă cu patru ani.

La sfîrșitul lui decembrie 2000 Ion Iliescu revine la Palatul Cotroceni, în timp ce Emil Constantinescu părăsește, probabil doar pentru un timp, viața politică. Și astfel, după "schimbarea" din 1996, anul 2000 ne-a adus și "schimbarea schimbării". Sau un fel de "restaurație"? Rămîne ca timpul să ne-o demonstreze. Gert este că noul șef al statului, Ion Iliescu, fost "locatar" al Palatului Cotroceni între 1990-1996, a revenit, iar Emil Constantinescu, însoțit de echipa sa de consilieri, a plecat la finalul unui mandat în care își propusese să facă multe.

Dimineață, la ora 10.00, cu oră înainte de programul stabilit, președintele Iliescu a sosit la Palat, unde s-a desfășurat ceremonialul întîmpinării oficiale a noului șef de stat pentru preluarea mandatului. Ceremonia a avut loc în curtea interioară, în fața Muzeului Național Cotroceni.

Garda de onoare, cu drapelul de luptă și fanfara, au fost dispuse pe partea stîngă, iar de la intrarea în curtea interioară pînă la intrarea în Muzeu a fost așternut un covor roșu. Consilierii lui Emil Constantinescu și cei ai lui Ion Iliescu au sosit cu 30 de minute mai devreme și au așteptat în Salonul Ambasadorilor, locul unde aveau să se desfășoare discuțiile.

Pe partea dreaptă a aleii așteptau ziariștii, fotoreporterii și cameramanii, pregătiți, fiecare cu mijloacele sale specifice, să imortalizeze momentul.

După ce garda a prezentat onorul, Ion Iliescu a salutat drapelul și s-a intonat Imnul Național al României, noul președinte fiind întîmpinat la intrarea în Palat de ex-președinte.

Întrevederea a durat aproximativ 30 de minute, timp în care în curte se făceau pregătiri. Garda de onoare s-a mutat pe partea dreaptă a curții interioare, îngrijitoarele măturau covorul roșu de zăpadă, iar reporterii se pregăteau să transmită în direct la posturile de radio și TV. În jurul orei 10.45, Iliescu și Constantinescu au ieșit în prag, au dat mîna și și-au luat "la revedere". A urmat aceeași ceremonie militară, cu garda de onoare și intonarea Imnului de stat.

După ce a ajuns la capătul covorului roșu, zecile de ziariști l-au asaltat pe fostul președinte, pentru o declarație înainte de plecare. Declarație pe care Constantinescu a făcut-o, după care s-a urcat în mașină și a părăsit Palatul.

Ion Iliescu...

ADEVĂRURILE REVOLUȚIEI DIN DECEMBRIE '89

Președintele Ion Iliescu a criticat, joi, încercările de "deformare a adevărurilor" privind Revoluția din Decembrie 1989. "Deformarea adevărurilor cu privire la revoluție și a adevărului însuși care este revoluția a constituit, o bună bucată de vreme, apanajul celor care probabil tocmai au absentat de la un asemenea crucial eveniment, ori și-au făcut calcule de profil politic și social de pe urma lui", a afirmat Iliescu, în discursul susținut cu prilejul ședinței solemne a celor două Camere consacrată împlinirii a 11 ani de la Revoluția din Decembrie '89. El a adăugat că în nici o țară un asemenea fenomen nu a fost abordat "în termeni discriminatorii, de desconsiderare, ori supus unui tratament fals justițiar".

Șeful statului a apreciat, totodată, că încercarea de a pune "diversiunea" declanșată în seara de 22 decembrie 1989 pe seama "celor care și-au asumat răspunderile maxime în acele zile" este "o veritabilă provocare politică". "Resping categoric astfel de judecăți, pe care nu le socotesc altceva decît ca pe o încercare de fraudare a istoriei, a adevărurilor cu privire la valoarea și forța idealurilor Revoluției și nu în ultimul rînd o tentativă de împiedicare a împlinirii lor", a declarat președintele Iliescu.

Șeful statului a pledat, de asemenea, pentru "prețuirea Armatei Române, care, după o perioadă de confuzie, explicabilă de altfel, a fraternizat cu populația și a devenit factorul decisiv al victoriei". El a adăugat că nu trebuie să lăsăm "să cadă asupra ei suspiciuni ori să i se aplice unele încadrări juridice nemeritate, ori alte tratamente umilitoare".

Pe de altă parte, Iliescu a adus un omagiu celor care s-au jertfit în decembrie 1989.

Vernisaj

EXUBERANȚĂ SPIRITUALĂ LA SFÂRȘIT DE MILENIU

Cenaclul de pictură „Ion Andreescu" se poate lăuda cu o activitate nestinsă în ultimii 20 de ani. Expoziția care încheie mileniul - „Salonul de iarnă 2000" - a fost vernisată ieri, 21 decembrie, la sala FORUM. Pe simeze s-au regăsit 81 de lucrări de pictură și grafică aparținând membrilor cenaclului, de data aceasta, printre cei 23 de artiști care au expus s-au aflat și doi pictori sirieni. După cum sesiza criticul de artă Dan Lăzărescu, acest rămas-bun pe care cenacliștii și l-au luat de la mileniul II se definește prin „exuberanță spirituală, incandescență, sinceritate și o frumusețe ieșită din comun."

C. L.

LEGE PRIVIND DREPTURILE ZIARIȘTILOR

Comisia pentru cultură și mass-media a Camerei Deputaților intenționează să elaboreze un proiect de lege privind drepturile ziariștilor, a declarat, miercuri, într-o conferință de presă, Eugen Nicolicea (PDSR), membru al Comisiei.

El a arătat că o astfel de lege este necesară "pentru îmbunătățirea condițiilor de muncă" ale ziariștilor. "Întotdeauna cînd cineva vroia să facă o lege a presei se interpreta", a spus Nicolicea. El a precizat că în proiectul de lege nu vor fi incluse pedepse pentru ziariști, ci vor exista prevederi legate doar de drepturile jurnaliștilor.

SCHIMBARE LA CURTEA SUPREMĂ DE JUSTIȚIE

Noul procuror general al Parchetului Curții Supreme de Justiție va fi Joiță Tănase, care îl va înlocui în funcție pe Mircea Criste, a anunțat, joi, noul ministru al Justiției, Rodica Stănoiu.

Joiță Tănase are 53 de ani, este căsătorit și are doi copii. El a absolvit Facultatea de Drept din cadrul Universității București, promoția 1973 și a urmat cursurile post-universitare ale aceleiași unități de învățămînt superior, pe care le-a absolvit în 1981 și, respectiv, 1989. Ulterior, a devenit doctor în Drept al Universității București, cu specializarea Drept Procesual Penal.

Începînd din 1973, Joiță Tănase a fost procuror la Procuratura sectoarelor 4 și 7 din București, iar în 1978 - procuror la Procuratura Județului Brașov. Între 1993 și 1997, a fost procuror șef al Secției Judiciare în Parchetul Curții de Apel Brașov, iar din 1997 este conferențiar universitar la Catedra de Sociologie și Drept a Universității Transilvania Brașov. Tot din 1997, este avocat în cadrul Baroului Brașov

Joiță Tănase a publicat două cărți și peste 20 de articole pe teme juridice.

Avocatul Tănase este considerat de către noul ministru al Justiției un bun profesionist, care va putea face față funcției de procuror general al Parchetului Curții Supreme de Justiție.

DECEMBRIE 1989 - o amintire care nu moare!

(Urmare din pagina 1)

Nu e locul să discutăm aici și acum, acest subiect - poate o vom face cu un alt prilej - dar mi se pare că greșim grav ignorând sau minimalizând istoria noastră, chiar mai grav decât supraestimând-o sau supraevaluând-o. Evident, ideal ar fi să nu cazi nici într-o extremă, nici în cealaltă, dar cine poate face aceasta?, iar care spune că a reușit așa ceva minte. Și minte, cel mai adesea, fără să-și dea seama, pentru că este greu, dacă nu imposibil să te detașezi de ceva care există deopotrivă înlăuntrul tău ca și în afara ta.

În fine, revenind la comemorarea din acest an a Revoluției, firește că cei care sunt mai ales nemulțumiți de ceea ce se întâmplă sunt revoluționarii, muncitorii - câți au mai rămas de la Orologerie, de la UTA sau de la Vagoane, ca și mii și mii de alți arădeni care, atunci, **în acel decembrie geros s-au întrecut pe ei înșiși, înfrângându-și în primul și în primul rând teama, o teamă normală și naturală, dacă se poate zice așa, gândindu-ne la ce a însemnat ceaușismul anilor '89** - cea mai automată și bine organizată dictatură din sud-estul-Europei. Aradul - după cum se știe - n-a avut disidenți de genul celor despre care ziarele scriu mai tot timpul. N-a avut, dar, după părerea mea, **cei care în dimineața de 21 decembrie 1989 au avut îndrăzneala să se încoloneze și să pornească spre centrul orașului, în condițiile în care - să nu uităm! la Timișoara nu se știa care este situația, iar Bucureștiul încă nu intrase în hora Revoluției, acești mii de arădeni sunt mai mult decât disidenți! Sunt, într-adevăr, eroi!**

Pentru că un disident - nu vreau să jignesc pe nimeni - avea un statut care nu-i punea viața imediat în pericol, el putându-se deplasa sub supravegherea Securității în orice loc, fără frica - ținând seama că erau personalități cunoscute peste hotare și pe la ambasadele occidentale - de a putea fi omorât pe loc. Ceea ce nu se poate spune despre zecile de mii de arădeni care au ieșit în stradă în 21 decembrie '89 când posibilitatea de a fi împușcat a fost ceva real, și, din nefericire o posibilitate care s-a și confirmat. Iată de ce gestul Aradului, primul după Timișoara care s-a răsculat împotriva lui Ceaușescu, repet - **în zorii lui 21 decembrie 1989, deci cu o zi înaintea celebrului miting din București și în situația în care Ceaușescu era încă Ceaușescu!** - merită a fi salutat de acum într-o sută de ani, precum celelalte cruciale momente din istoria noastră.

Tinerii de atunci, cei care altfel au constituit „motorul" Revoluției au astăzi vârsta maturității, viața risipindu-i te miri pe unde, iar dintre cei mai vârstnici participanți la Revoluție mulți au ieșit la pensie, cu toate acestea în fiecare an o mână dintre acești oameni încearcă să reînvie dacă nu spiritul lui decembrie '89 măcar amintirea lui. **O amintire care nu trebuie lăsată să moară. Pentru că ea este istorie. O istorie care face și va face parte întotdeauna din noi!**

La 11 ani de la Revoluție

„CEL MAI MARE CÂȘTIG ESTE LIBERTATEA"

● 21 Decembrie reprezintă pentru arădeni, pe lângă un moment de sărbătoare, un moment în care putem să privim în urmă și să vedem ce am făcut bine și ce am făcut mai puțin bine în acești 11 ani. Politicienii arădeni încearcă să facă, pentru dvs., acest lucru.

Pavel Sârbu (PDSR): „Această perioadă a fost marcată atât de succese cât și de insuccese. Imediat după revoluție, în vidul de putere creat, a avut loc o cădere economică, în perioada 1990-1992, care a avut o influență negativă asupra dezvoltării ulterioare. Perioada 1992-1996 a adus o creștere economică sănătoasă, începutul dezvoltării clasei de mijloc și al IMM-urilor și primii germeni ai democrației, prin intermediul unor legi de bază. Din păcate, în 1996 a venit o ruptură, obiectivul guvernării nu a mai fost dezvoltarea economică, iar rezultatul a fost regresul economic. Acum, după câștigarea alegerilor de către PDSR, speranțele populației au renăscut."

Creț Nicoară (PRM): „S-a dovedit că nu am câștigat ceea ce credeam că am câștigat. Am câștigat libertăți civice, democrație și pluripartitism, dar majoritatea populației nu a obținut viața mai bună pe care o dorea. Nu știm să ne organizăm și să ne conducem, și, mai ales, nu am știut să ne alegem conducătorii. Îmi pare rău să o spun, dar încă există o politică antipopor. Stânga a câștigat alegerile, dar PDSR ignoră o mare parte a populației și formează un guvern minoritar...

Gelu Zoica (AN): „Oricât ai fi de răuvoitor, există o schimbare majoră. Am câștigat tot ceea ce se vede schimbat. Desigur, fiecare percepe diferit schimbarea, pentru că orice orânduire își are necăjiții și îmbuibații ei. Problema este în ce fel cei care veghează la o creștere normală a societății își exercită prerogativele."

Gheorghe Falcă (PD): „România a avut numai de câștigat în acești ani. Desigur, unii au câștigat mai mult, alții mai puțin dar toți avem libertatea și pespective mai bune. Îmi pare rău doar de ceea ce s-a întâmplat ulterior cu „revoluționarii"...

Cea mai importantă neîmplinire, față de idealurile de atunci, este faptul că nu am reușit să asigurăm populației prosperitatea sperată."

F. GHENDER

Mesajul adresat românilor de Ambasadorul SUA James Rosapepe cu ocazia Crăciunului:

„Sunt aici de trei Crăciunuri și știu că pentru români nu este Crăciun adevărat fără sarmale și cozonaci. Și știu cât muncesc românii pentru pregătirile de Crăciun: curățenie, gătit, și toate celelalte. Talent, perseverență, hărnicie - le văd în fiecare zi în România.

Aceste calități le-a văzut o lume întreagă la Olimpiada din această vară. Lumea a putut să vadă o țară de învingători. În aceste vremuri grele, luptând zi de zi cu dificultățile, oamenii NU pot uita spiritul care îi face puternici.

Acum, când cu voia lui Dumnezeu ne strângem toți acasă de Crăciun, este momentul să ne gândim la acest spirit care i-a călăuzit pe români de-a lungul secolelor.

Vă doresc vouă și familiilor voastre la mulți ani cu sănătate, viața lungă și multe bucurii."

PEUNERIȘTII PĂRĂSESC ALIANȚA NAȚIONALĂ ARAD?

Miercuri a avut loc ședința de Birou a Alianței Naționale Arad, unde s-a făcut o informare în legătură cu ședința desfășurată la București la sfârșitul săptămânii trecute. De la ședință au lipsit însă foștii membri ai PUNR Arad, chiar dacă la București s-a hotărât că aceștia vor continua să activeze sub egida AN. A fost o absență întâmplătoare sau peuneriștii arădeni doresc să părăsească Alianța Națională?

F. G.

„Dorim să transmitem și pe această cale tuturor partidelor „Sărbători fericite", un an nou fericit și dorința noastră sinceră de a încerca să ne unim toate eforturile pentru adevărata prosperitate a neamului românesc."

Alianța Națională Arad

Dialoguri politice la sate

„MĂCAR SĂ AIBĂ OMUL CE SĂ PUNĂ PE MASĂ"

Iercan Ioan, 39 ani, agricultor și olar, Bârsa

– Ce părere aveți de rezultatul alegerilor?

– Am ales un rău mai mic.

– Aveți încredere în acest rău mai mic?

– Eu totuși am încredere în actuala guvernare. Sper să fie altfel decât a fost în ultimii patru ani.

– În ce sens altfel?

– Cei care pleacă acum de la guvernare și-au dat cu stângu-n dreptu'. Și-au bătut joc de oameni. Au promis multe și n-au făcut nimic.

– Ce vă determină să aveți încredere în cei care vin la guvernare?

– Cred că sunt specialiști. Ceilalți s-au lăudat cu 15.000 de specialiști și s-a văzut ce specialiști au avut.

– Dar și PDSR a mai fost la guvernare.

– Nu au fost ca ăștia. Ei au vrut să recupereze 50 de ani de frustrare.

– Ce frustrare?

– E vorba de frustrările lor, nu ale oamenilor. În rest, ce-au făcut? Absolut nimic.

– Ce părere aveți de A. Năstase, ca premier?

– Se pare că e capabil. Are carismă.

– Și alții au avut carismă.

– Au avut, ce-au avut. Dar nu îl putem compara pe Ciorbea cu Năstase. Ultimul e mai deștept.

– Credeți că vom reuși să ieșim din sărăcie, așa cum s-a promis?

– Din sărăcie n-o să ieșim prea curând. Nu poți să faci dintr-o dată totul.

– Credeți că mai are lumea răbdare să aștepte?

– Poate că mai are răbdare. Dar problema cea mare e corupția. Radu Sârbu și-a bătut joc. E greu să elimini sărăcia în doi ani, dar omul vrea să aibă măcar un trai mai decent. Măcar să aibă omul ce să pună pe masă.

I. IERCAN

Strânge 3 benzi galbene de pe pachetele de țigări Callatis. Pune-le într-un plic, alături de o foaie de hârtie pe care ai scris datele tale personale: nume, prenume, vârstă, adresă completă, număr de telefon și răspunsul la întrebarea: „Ce-aș face cu 500 milioane de lei?". În concurs pot intra doar persoanele care au împlinit 18 ani înainte de 01.12.2000. Trimite plicul până la data de 10.01.2001, data poștei, pe adresa: Concursul Callatis "Banii vorbesc" OP 9, CP 100, București. Mai multe plicuri - mai multe șanse de câștig!

Regulamentul oficial al concursului: 1. Pentru a participa la Concursul Callatis "Banii vorbesc" trebuie să fiți cetățean român, să fi împlinit 18 ani până la data de 01.12.2000 și să răspundeți la întrebarea: "Ce-aș face cu 500 milioane de lei?". Scrieți citeț pe o foaie de hârtie numele, prenumele, vârsta, adresa completă și numărul de telefon, împreună cu răspunsul la întrebarea concursului. Puneți foaia într-un plic, alături de trei benzi galbene de desigilare de pe pachetele de țigări Callatis și trimiteți plicul prin poștă până la data de 10.01.2001, data poștei, pe adresa: Concursul Callatis "Banii vorbesc", OP 9, CP 100, București. 2. Philip Morris și companiile afiliate (numite în continuare "Philip Morris") și colaboratorii companiei Philip Morris nu-și asumă responsabilitatea pentru plicurile pierdute, ilizibile, incomplete, trimise la adrese greșite, deteriorate din vina poștei sau expediate după data de închidere a înscrierilor. 3. Fiecare participant poate trimite oricâte plicuri, conținând răspunsuri diferite la întrebarea concursului și cele 3 benzi galbene de desigilare. 4. În fiecare zi, începând cu 11.12.2000, un juriu imparțial, format din 3 specialiști în comunicare, va desemna, pe baza criteriilor de creativitate, răspunsul câștigător al premiului de 1 milion de lei dintre răspunsurile la întrebarea concursului. La sfârșitul fiecărei săptămâni, în datele de 15, 22, 29 decembrie 2000 și în datele de 5 și 12 ianuarie 2001, același juriu va desemna dintre răspunsurile câștigătoare ale premiilor zilnice, câștigătorul premiului de 10 milioane de lei. MARELE PREMIU, în valoare de 500 milioane de lei, va fi acordat în 12.01.2001, în urma selecției la care vor participa toate răspunsurile câștigătoare ale premiilor săptămânale. Premiile sunt exprimate în valoare netă, Philip Morris suportând toate taxele și impozitele aferente. Toți câștigătorii vor fi anunțați în cotidianele naționale. 5. Toate plicurile devin proprietatea companiei Philip Morris cu toate drepturile aferente, inclusiv dreptul de a prelucra, publica sau utiliza informațiile conținute, fără alte obligații și plăți ulterioare către persoana înscrisă. Primirea plicurilor nu va fi confirmată, iar acestea nu vor fi înapoiate. 6. Angajații companiei Philip Morris și ai firmelor care au colaborat la derularea programului Callatis "Banii vorbesc", ca și membrii apropiați ai familiilor acestora, nu pot participa la această campanie promoțională.

Dir. Cons. CEE Nr. 89/622: "Tutunul dăunează grav sănătății"

Ieri, la Clubul Presei

AU FOST DESEMNAȚI CÂȘTIGĂTORII SUPERTRAGERII PREMIILOR DE FIDELITATE „ADEVĂRUL" PE ANUL 2000

Au fost alături de noi supervizând tragerea la sorți:

Caius Ianotă, prim-procuror al Parchetului de pe lângă Tribunalul Arad

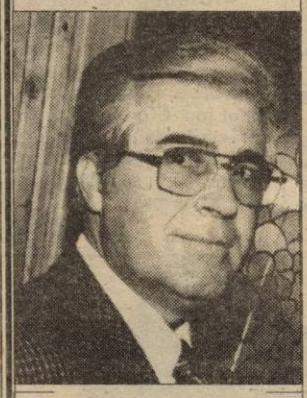

Colonel Teodor Pantea, comandantul Poliției Municipiului Arad

Gavril Chiș, director general al Direcției Finanțelor Publice Arad

Dan Cancel, comisar șef de secție la Garda Financiară Arad

Ieri, la sediul redacției „Adevărul" a fost sărbătoare. O sărbătoare nu atât a ziariștilor cât mai ales a cititorilor noștri cei mai fideli - abonații. România traversează o perioadă deosebit de grea, mai ales din punct de vedere economic, iar dificultățile se repercutează și asupra presei, îndeosebi a celei din afara Bucureștiului. Hârtia de ziar, asupra căreia acționează monopolul de stat, s-a scumpit doar în ultimul an de aproape trei ori, prețul energiei și al materialelor cunsumabile (toate din import, deci pe dolari) a crescut și el spectaculos, la fel și prețul tiparului. Un ziar însă există doar prin și pentru cititorii săi. Tocmai de aceea, cunoscând faptul că puterea de cumpărare a omului simplu, a cititorului, a scăzut de la o lună la alta am încercat - și am reușit - să mentinem prețul ziarului la un nivel acceptabil, care să fie accesibil marii majorități a arădenilor. Așa se face că prețul abonamentului nu a fost mărit de aproape un an de zile deși, cum spuneam, în acest interval de timp costurile de editare au crescut semnificativ. Mai mult, de șase ani încoace ziarul „Adevărul" oferă lunar celor mai constanți cititori ai săi - abonații - câte zece premii de fidelitate în valoare de o jumătate de milion de lei fiecare, ceea ce înseamnă că până acum peste 700 de abonați au fost răsplătiți, prin tragere la sorți, pentru fidelitatea lor. Cum interesul cititorilor pentru această tragere este mare, lună de lună sosind pe adresa redacției între 9000-11000 de taloane de concurs, la sfârșitul anului toate taloanele necâștigătoare participă la o supertragere a premiilor de fidelitate.

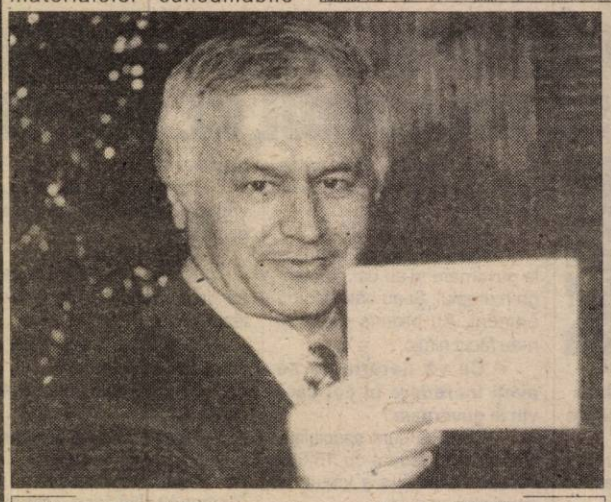

Primarul Dorel Popa: un plic mare cât un... televizor color

Satisfacția de a aduce în fiecare an, în prag de sărbători, câtorva zeci de abonați un strop de bucurie prin superpremiile oferite și a-i face astfel să uite - chiar și pentru scurt timp - de greutățile vieții de zi cu zi transformă această festivitate a decernării premiilor într-o sărbătoare. O sărbătoare a noastră, a ziarului „Adevărul" pentru că putem dărui, e drept, cu eforturi, cadouri semenilor noștri în prag de Sfinte Sărbători, dar mai ales a abonaților - mulți dintre ei oameni care poartă nedreapta povară a zilei de mâine după o viață de muncă.

Președintele Consiliului Județean, Caius Parpală: sobru și darnic din bugetul... „Adevărului"

La sărbătoarea de ieri, bucuria de a putea să presărăm în sufletele cititorilor - prin premiile oferite - un strop de satisfacție a fost dublată de prezența la această festivitate a celor mai importanți reprezentanți ai administrației publice locale: domnii CAIUS PARPALĂ, președintele Consiliului Județean Arad, OVIDIU NILĂ, prefectul județului Arad și DOREL POPA, primarul municipiului Arad, - cei trei extrăgând de altfel și numele câștigătorilor. Au mai răspuns invitației de a fi alături de noi și - indirect - de zeci de mii de cititori domnii CAIUS IANOTĂ, prim-procuror al Parchetului de pe lângă Tribunalul Arad, colonel TEODOR PANTEA, comandantul Poliției municipiului Arad, CHIȘ GAVRIL, director general al Direcției Finanțelor Publice Arad, DAN CANCEL, comisar-șef secție la Garda Financiară Arad și nu în ultimul rând, bunii și apropiații noștri colaboratori de la Oficiul județean de poștă Arad: MARIA NEAGU, ILIE TRIPA, IOAN BUGARIU și RODICA ARSI: Cuvântul de bun-venit a fost rostit de dl. DOREL ZĂVOIANU, președintele Consiliului de administrație al S. C „Adevărul", la festivitate participând toți membrii Colegiului de redacție al ziarului „Adevărul". A urmat apoi efectuarea tragerii la sorți a premiilor de fidelitate pentru luna decembrie, după care taloanele necâștigătoare din toate cele 12 luni ale acestui an au fost amestecate, procedându-se la desemnarea câștigătorilor celor 43 de premii în valoare de aproape 100.000.000 de lei.

Prefectul Ovidiu Nilă, cu gândul la... câștigători

M. CONTRAȘ
Foto: M. CANCIU

CÂȘTIGĂTORII SUPERPREMIILOR DE FIDELITATE „ADEVĂRUL" PE ANUL 2000

Televizoare color ORION

1. Costea Dumitru - Sântana, str. Someșului nr. 26
2. Vuicin Maria - Arad, str. Pașcani nr. 62
3. Vasile Babuția - Bonțești nr. 228
4. Asanov Fadei - Arad, str. I. Antonescu nr. 45
5. Crăciun Mihai - Macea, nr. 418

Telefoane mobile

1. Saboú Maria - Andrei Șaguna nr. 403
2. Kozaneczki Adalbert- Arad, Piața Avram Iancu nr. 14

Seturi complete de anvelope auto

1. Vekaș Maria Rodica - Sebiș, Bulevardul Victoriei nr. 2A
2. Adoc Viorica - Socodor nr. 233

Huse pentru autoturisme

1. Cojocariu Sorin - Arad, str. Predeal nr. 10A
2. Zămcescu Anatolie - Miniș nr. 24
3. Morgoci Mihai - Șilindia nr. 172
4. Faur Saveta - Aldești nr. 206
5. Lungu Ionel Constantin - Arad, Aleea Ulise nr. 1
6. Moisă Vasile - Arad, str. Păpădiei nr. 21A
7. Bulboacă Teodor - Curtici, str. Vlad Țepeș nr. 25
8. Zarda Dumitru - Șimand nr. 79
9. Mihiț Roman - Hălmagiu, Calea Moților nr. 32
10. Suciu Traian - Arad, str. I. Antonescu 1-3

Lanțuri antiderapante

1. Dodean Virgil - Arad, str. Fagului nr. 63-65
2. Anghelina Gheorghe - Macea nr. 204
3. Kuhn Carmen - Arad, str. Beiuș nr. 7
4. Gawrilete Floare - Curtici, str. I. L. Caragiale nr. 26
5. Dehelean Ioan - str. Lipovei nr. 19

Acumulatori auto

1. Tomoioagă Irina - Curtici, str. Privighetorilor 45
2. Lazău Alexandru - Arad, str. B. Bartok nr. 4
3. Nagy Ileana - Chișineu Criș, str. Viorelelor nr. 5
4. Siminaica Alexandru - Neudorf nr. 93
5. Plesa Aurel
6. Patronea Samuil - Șimand nr. 132

Pachete cu cărți în valoare de 1 milion de lei fiecare

1. Belean Emil - Arad, Piața C. Iacob nr. 4
2. Lazăr Nelu - Almaș nr. 514
3. Nicolae Nicoară - Vârfurile nr. 10

Ulei auto pentru motor

1. Grigor Liliana - Sintea Mare nr. 119
2. Cenădan Edith - Arad, str. Prieteniei, Bloc 135
3. Wesser Gabriel - Arad, str. Dorului nr. 24
4. Terme Stela - Zăbrani nr. 179
5. Mezei Delia - Sâmbăteni nr. 454
6. Roșoga Ion - Arad, Micălaca, Bloc 102
7. Gligor Ioan - Zimanul Nou 187
8. Varga Ioan - Arad, str. Poetului nr. 12A
9. Chirilă Mircea - Arad, str. Poetului nr. 46B
10. Anghel Liviu - Arad, Bd. Decebal nr. 1

CÂȘTIGĂTORII PE LUNA DECEMBRIE

1. Lucaci Constantin - Arad, Aleea Muncii nr. 2
2. Pantea Marița - Mirișul de Sus, nr. 317, comuna Tauț
3. Țica Teodor - Sebiș, str. Orizontului nr. 64
4. Vărșendan Teodor - Curtici, str. Clișca nr. 15
5. Petran Maria - Șiad
6. Gavriș Florin - Păuliș nr. 375
7. Chifac Domnica - Vladimirescu, str. Progresului nr. 131
8. Bălan Gheorghe - Iratoșu nr. 283
9. Târnovan Florian - Agrișul Mare nr. 173
10. Bogoruță Paraschiva - Fântânele nr. 383

TOȚI CÂȘTIGĂTORII SUNT INVITAȚI MIERCURI, 27 DECEMBRIE A.C., ORA 12, LA SEDIUL REDACȚIEI, PENTRU A-ȘI RIDICA PREMIILE PE BAZA BULETINULUI DE IDENTITATE

Acte caritabile

ÎN AJUTORUL UNEI FAMILII NEVOIAȘE

Despre Michael Lebov, cetățean american, născut în Arad, am mai scris. Dl. Lebov a ajutat material în toamnă mai multe familii nevoiașe de români. În această săptămână în preajma sărbătorilor, gândurile d-lui Lebov s-au îndreptat din nou spre câteva persoane care realmente aveau nevoie de ajutor. Ioan Nagy are o viață nu tocmai ușoară. Soția a decedat în urmă cu mai bine de 20 de ani și de atunci îngrijește aproape de unul singur pe Irina, fiica sa, în vârstă de 46 ani, handicapată. A început să vorbească și să umble după vârsta de trei ani. Irina, judecă și se comportă ca un copil de patru - cinci ani. Singura preocupare a ei o constituie păpușile cu care se joacă ore în șir. Dl. Nagy o hrănește, o îngrijește. Tatăl și fiica trăiesc din două pensii de 776.000 lei, respectiv 400.000 lei.

În familia Nagy, sărbătorile Crăciunului nu cunosc fastul. Mâncarea de bază e soia și laptele iar de alte delicatese sau brad și cadouri, nici vorbă.

De câteva săptămâni, în familie au venit și cele două surori ale d-lui Nagy, Elisabeta, de 70 de ani și Lenuța, de 80 de ani. Elisabeta suferă de cancer (în fază de metastază) iar Lenuța și-a căutat o fărâmă de liniște în casa fratelui.

Ioan Nagy are o față senină. Încă mai are puterea să zâmbească. Problemele zilnice nu i-au spulberat încrederea în mai bine: **„Sunt nevoit să fiu așa ca să-i dau viață fiicei mele. Ea are nevoie de multă afecțiune, în special atunci când are crize nervoase."**

Dl. Lebov a trimis familiei Nagy peste 2.000.000 lei. Prin intermediul d-lui Negrea din Arad, prietenul americanului, banii au ajuns în posesia d-lui Nagy și a surorii sale, Elisabeta. Încă o dată, mărinimia d-lui Lebov a ajutat o familie să petreacă ceva mai bine aceste sărbători.

T. MATICA

Foto: ONORIU FELEA

La Livada

CENTRALA TERMICĂ VA FI DOTATĂ CU ARZĂTOARE AUTOMATE

După sărbători, centraia termică de la școala generală din Livada va fi dotată cu arzătoare automate cu termostate.

„Această lucrare va asigura o siguranță mai mare în exploatare și va reduce pericolul de accidente. Copiii vor putea învăța în condiții de securitate sportită. Investiția are o valoare ridicată, de 300 milioane lei și va fi susținută prin sponsorizări și, în măsura posibilităților, prin contribuții bugetare", ne-a declarat primarul comunei Livada, dl. **Gheorghe Urzicaru.**

NADIA BODRAN

„SIMPOZIONUL VÂRSTNICILOR"

Ieri, la Sala cu Oglinzi a Casei Armatei a avut loc simpozionul cu tema „Solidaritatea pensionarilor și întrajutorarea lor - mijloace eficiente de luptă și acțiune împotriva nedreptăților sociale și recâștigarea dreptului legitim la un trai decent și demn."

Manifestarea a fost organizată de Liga județeană a Pensionarilor Arad și a marcat un an de la înființarea asociației.

Președintele ligii, dl. Ilie Cerna a deschis simpozionul, manifestându-și nemulțumirea față de reprezentanții administrației locale care, deși invitați, n-au fost prezenți la întrunire!

Printre cei prezenți amintim pe secretarul general al Federației Naționale a Sindicatelor Pensionarilor din România, dl. Preda Nedelcu, venit de la București pentru a lua parte la eveniment.

Primul referat a fost prezentat de dl. Vasile Neagu, Președintele Consiliului Județean al Persoanelor Vârstnice care s-a referit la probleme prezente și de perspectivă ale vârstnicilor.

Au mai luat cuvântul Gheorghe Ghenof, Hajos Iuliu, Vegheș Vasile și Nicolae Vladila.

SORINA AMBRUȘ

La Livada

COPERTINE METALICE ÎN STAȚIILE DE AUTOBUZ

Luna aceasta, Primăria din localitatea Livada a finanțat (în parte) montarea a cinci copertine metalice în stațiile de autobuz. Valoarea lucrărilor a fost de 45 de milioane de lei, din care Primăria a achitat 33 de milioane de lei. Alte 12 milioane au fost plătite de firma Pasărea Paradisului.

N. B.

DULCIURI CONTRAFĂCUTE

În preajma sărbătorilor, piețele sunt pline de vânzători ambulanți care comercializează tot felul de dulciuri la prețuri destul de atractive.

„Este vorba despre napolitane și ciocolată contrafăcute, cu inscripție siriană sau arabă pe ambalaj. Până la ora actuală nu se știe dacă aceste produse sunt sau nu periculoase pentru sănătatea consumatorilor. Împreună cu Poliția desfășurăm o anchetă pentru depistarea locurilor în care se ambalează acest gen de produse, nici un vânzător neavând acte de proveniență pentru ele", a precizat dl. Gelu Florincaș, director OJPC.

M. M.

CERCETAȚI ÎN STARE DE LIBERTATE

Au fost identificați și sunt cercetați în stare de libertate numiții:

- **PALADE SORIN** (28 ani), și **JUDE GHEORGHE**, (29 ani), ambii din Șimand, care au sustras cantitatea de 700 kg grâu dintr-o magazie a S.C. „Scânteia" SA din localitate.
- **IVANOVICI IOAN**, (21 ani), **IOANOVICI GHEORGHE**, (25 ani) și **IOANOVICI IOAN**, (21 ani), toți din Iratoș, care au sustras cantitatea de 1.000 kg porumb știuleți de la doi cetățeni din localitate.

Nu fi original! Folosește originalul!

Lasă inovațiile tehnice în seama inginerilor de specialitate. Dacă vrei ca mașina ta să funcționeze impecabil pentru mai mult timp, folosește piese originale Dacia.
Grăbește-te să le cumperi până la 31 decembrie, pentru că Dacia reduce prețul pieselor originale pentru toate modelele sale.

PIESE DACIA ORIGINALE

-20% pentru piesele mecanice*

-30% pentru motoare

DACIA groupe Renault

*Lista completă a celor 90 de piese mecanice, care beneficiază de reducere, este disponibilă în toată rețeaua Dacia.

La Corleone a fost

SĂRBĂTOARE, SPECTACOL, SURPRIZE!

Miercuri seară, discoteca Corleone, patronată de Leo Aslău s-a îmbrăcat și împodobit în haine de gală. Motivul i-a reprezentat festivitatea de premiere a olimpicilor Iulian Raicea, Otilia Bădescu, Adrian Jigău și acordarea de recompense celor mai buni 10 sportivi ai CSM Conar Arad. Ambianța a fost festivă, domnind buna dispoziție pe întreaga durată a manifestării, televizată în direct de postul local Intersat. În rândurile următoare vom încerca să recapitulăm momentele importante ale acestei adevărate sărbători. Sărbătoare la care au participat oficialitățile Aradului, în frunte cu primarul Dorel Popa, președintele C. J., Caius Parpală și prefectul Ovidiu Nilă, alături de care au fost prezenți, printre alții, Mircea Horneț, din partea M.T.S., Cornel Marian, director D.J.T.S., Ioan Cuzman, prorector U.V.V.G. și, nu în ultimul rând, Dimitrie Cinah - director general Conar. Prezentator a fost prof. Gabriel Iazbinsky, iar organizator principal, președintele CSM Conar, Eugen Roman.

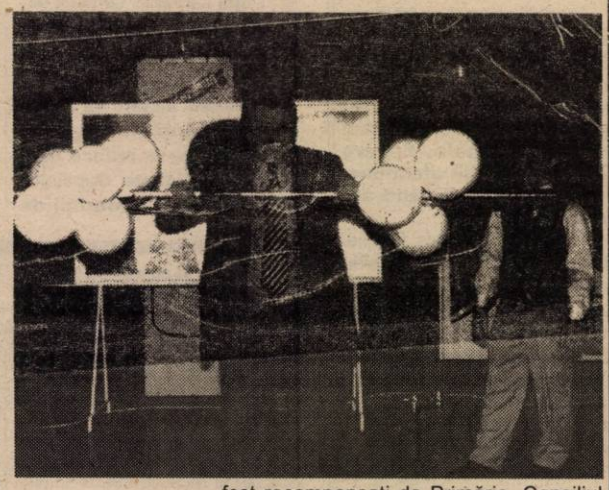

Goana după aur

Începând din luna noiembrie, conducerea CSM Conar a început o veritabilă goană după bani. Era în joc, de fapt, onorarea eforturilor olimpicilor săi cu rezultate de prestigiu, Iulian Raicea și Otilia Bădescu, în paralel cu premierea celorlalți sportivi ai grupării. Tot în acest sens se îndreptau eforturile C. S. Astra, care se mândrește cu performanța halterofilului Adrian Jigău, de la Sydney. Lupta pentru „aur" s-a dus până în ultima clipă, continuând la fața locului, prezentă fiind contabila șefă a CSM Conar, Voichița Cosma.

Se putea mai mult

Este convingerea primarului Dorel Popa, referindu-se la contribuția financiară a instituției pe care o reprezintă. „Meritau mai mult acești olimpici. Sperăm totuși să mărim sumele oferite, grație sponsorilor cărora le mulțumim" - a adăugat domnia-sa. În total, în acea clipă se adunaseră 78 de milioane de lei.

Trei clasamente

Reprezentanții CSM Conar au fost premiați pe secțiuni, în felul următor: **Sporturi neolimpice**: 1) Cristian Faur - automodelism, 2) Fănel Faur - automodelism, 3) Dan Cordoș - gimnastică aerobică; **Sporturi olimpice**: 1) Iulian Raicea - tir, 2) Otilia Bădescu - tenis de masă, 3) Marius Cenădan - tir, 4) Lucia Mihalache - tir talere, 5) Dana Dodean - tenis de masă, 6) Dan Ardelean - natație, 7) Lucia Balaș - tenis de masă, 8) Valentin Dobai - tenis de masă, 9) Georgeta Cojocaru Olaru - tenis de masă, 10) Adrian Dodean - tenis de masă; **Premii speciale**: Gheorghe Gușet, Ionel Oprea - atletism. Ultimii doi, precum și Geta Cojocaru Olaru au absentat din motive obiective.

Gimnastică și artă

Secțiile de gimnastică și gimnastică aerobică au demonstrat reale calități, în cadrul momentelor artistice interpretate. Talentul sportivilor, virtuozitatea și grația lor au făcut deliciul asistenței, care a savurat spectacolul oferit. Pe lângă sportivi, la reușită au contribuit antrenorii Rodica Marcov, Carina Ichim, Ramona Haidu și, de asemenea, Ovidiu Șerban, președinte al ramurii gimnastică aerobică.

Un curcan de 4,5 milioane

Foarte palpitantă și interesantă s-a dovedit licitația ad-hoc, pentru ineditul premiu scos la bătaie: un curcan! Inițial, concurenții au fost primarul Popa și Titus Lupitu, patron al S.C. Ana Mar Sântana. Până la urmă, însă, câștigătoare a fost o femeie, mai exact directoarea firmei Valena. Altruistă și elegantă, dânsa a dorit să cedeze premiul primarului. Acesta, la rândul lui, prefectului Nilă... Iar prefectul, consilierului Pavel Sârbu, care a replicat că nu primește mită... Curcanul a rămas firmei Valena, în timp ce premianții s-au ales cu niște bani suplimentari.

Moș Crăciun misterios

În scenă a intrat, curând, Moș Crăciun. Inspirat și impunător, el a rămas tainic până la încheierea festivității, nereușindu-se aflarea identității sale. În ton cu apropiata sărbătoare a creștinității, Liceul „Sabin Drăgoi" a interpretat un concert de colinde, încântându-i pe invitați.

Să „curgă" darurile

Iulian Raicea și Otilia Bădescu au fost recompensați de Primărie, Consiliul Județean și S. C. Conar S.A., Adrian Jigău beneficiind, normal, de un bonus din partea clubului său, Astra. Au fost răsplătiți totodată antrenorii Ion Vasilescu, Valentin Dobai și Gheorghe Biriș. Iulian Raicea a intrat în posesia a peste 50 milioane de lei, Otilia Bădescu a primit peste 20, iar Adi Jigău, peste 10. Să nu uităm nici faptul că Aradul a avut alți trei reprezentanți la Olimpiadă: Adrian Mateaș, Traian Cihărean și Gheorghe Gușet.

Premii pentru... oficialități

Oficialitățile au fost și ele premiate, tocmai de către olimpici, oferindu-li-se plachete. Gheorghe Biriș a înmânat tricouri și o medalie de campion național. Șeful secției sport a ziarului „Adevărul", Alexandru Chebeleu, a fost premiat cu o diplomă și o cupă, fiindu-i astfel recunoscută activitatea de la Jocurile Olimpice din acest an.

Donații peste donații

Raicea a donat Bisericii Ortodoxe premiul primit de la CSM Conar, în scopul construcției viitoarei Catedrale. Pe de altă parte, Otilia s-a gândit la Azilul de bătrâni, mărturisind că a fost crescută de bunici și oamenii în vârstă trebuie ajutați, iar Adi Jigău a oferit o parte din banii primiți Leagănului de copii. Apreciind gestul, primarul Popa a subliniat că îi așteaptă la Primărie, unde vor avea surprize: noi plicuri cu bani!

La „trântă" cu olimpicii

Spre final s-a consumat cel mai insolit moment. După ce au aflat că vor primi mănuși de kick-box de la antrenorul Sorin Jurma, „olimpicii" au susținut teste de mare dificultate. În fața unor adversari precum primarul Popa (Raicea), consilierul Cernea, directorul general adjunct al Conar, Leucuța (Bădescu) și președintele C. J., Parpală (Jigău), ei și-au măsurat forțele țintind, lovind mingea de celuloid ori ridicând greutăți deasupra capului. Vă întrebați cine a învins? Sportul.

ADRIAN HĂRȚĂU
Foto: V. MUSCA

Conferință de presă la F.C. UTA

VORBE GRELE LA ADRESA F.R.F. ȘI A RAPIDULUI

☛ Ioan Ienciu și-a dat demisia din funcția de vicepreședinte al clubului

Ieri, la sediul clubului UTA a avut loc o conferință de presă, în care conducătorii „alb-roșii" au ținut să-și manifeste indignarea vizavi de hotărârea Comitetului Executiv al Federației Române de Fotbal, prin care s-a anulat contractul de transfer al fotbalistului Sorin Botiș, de la F.C. UTA, la Rapid. Au fost prezenți președintele Lupaș, „vicele" Ienciu, purtătorul de cuvânt, Ioan Kocsis Josan și - surpriză - Florin Iacob, procuratorul jucătorului.

După un cuvânt de deschidere, rostit de Marin Lupaș, a luat cuvântul Ioan Ienciu, care a ținut să precizeze: **„Începând de astăzi, îmi prezint demisia, acest fapt având justificare după hotărârea F. R. F. din 18 decembrie a. c., cu privire la „cazul Botiș". Decizia mea vine după ce i-am dat asigurări lui Angelo Gandolfi (principalul investitor de la F. C. UTA) cu privire la respectarea ROAF-ului, de către FRF. Și - cum nu s-a întâmplat așa - aveți demisia mea scrisă".** În încheiere, Ioan Ienciu a pus „frișca pe tort": **„Să intervină Mircea Sandu, pentru a face ordine în FRF. Dacă nu poate, să procedeze ca și mine."**

În rest, președintele Lupaș și avocatul Kocsis au forțat vocabularul, chiar peste limita extremă, cu câteva cuvinte grele, cum ar fi: ● Au dat interpretări clauzelor din contract, din cauză de curvușag. ● Nu are rost să lucrăm așa, când la transferuri regula e cacealmaua. ● Așa ceva se întâmplă numai la Gurba ori în țările bananiere. Președintele AJF Arad e copil mic pe lângă cei din Comitetul Executiv (n. n. - suntem convinși, pentru că pe Selejan cine-l cunoaște?). ● Regulamentele sunt pentru cei mici. Bine a zis Sichitiu, când ne-a spus că Rapid „ne papă" în Comitetul Executiv și mai bine ar fi o altă înțelegere cu feroviarii. ● Fotbalul nostru e ca teatrul de păpuși: în față se trag niște ațe, iar în spate, sforile. ● Acest Comitet Executiv al FRF este o catastrofă a fotbalului românesc. ● Jean Pădureanu conduce fotbalul nostru. Nu a fost jignit nici el, nici fotbalul românesc, ci fotbalul care îl face el. ● Cei de la Rapid au mistificat adevărul, spunând că „transferul este valabil în funcție de rezultatul controlului medical ce se va efectua", în loc de „contractul intră în vigoare după efectuarea vizitei medicale, dar nu mai târziu de 07.08.2000", așa cum era specificat în actul adițional de la contract.

Printre altele, am mai aflat că: „UTA nu e mulțumită de ce s-a întâmplat la FRF și va face memorii la Ministerul Tineretului și Sportului, după care va merge și la UEFA, pentru că acest Comitet Executiv reprezintă interesele doar unui club iar, în plus, Rapidul va fi dat în judecată; „Cu acest caz, imaginea FRF a fost pătată, iar credibilitatea a avut de suferit. Este inadmisibil să se ia o hotărâre fără bază. Această hotărâre e pentru tâmpiți"; „Vom sta de vorbă cu președinții de club din Divizia B, în luna ianuarie, pentru a boicota returul".

Mult mai ponderat, Florin Iacob a declarat: „Îl voi susține în continuare pe Sorin Botiș și îi voi purta imaginea mai departe, pentru a redeveni cel mai bun fundaș central din Divizia B. Îi voi solicita o audiență președintelui Mircea Sandu, căruia îi voi aduce la cunoștință mai multe golănii - despre care el a adus aminte - printre care traficul de influență și amenințările cu moartea, lucruri pe care le voi și argumenta."

Așadar, UTA „a plâns" pe umerii presei, în „cazul Botiș", în încercarea de a arăta - tuturor - încă o dată, că are dreptatea de partea sa. E adevărat, am mai scris, UTA are actele care, de fapt, contează și prin care demonstrează că s-a comis o nedreptate în C. E. al FRF. Dar parcă „albroșii" sunt prea mici pentru un război așa de mare. Sau, e doar o impresie?

LEO SFÂRA

Polo „DUBLĂ" ASTRA - RAPID

Astăzi și mâine, bazinul „Delfinul" din Arad găzduiește dubla întâlnire dintre Astra și Rapid București, echipă aflată pe poziția secundă în clasamentul Superligii Naționale de Polo.

Primul joc, cel din această seară, va începe la orele 18,00, în timp ce partida cu numărul doi va debuta mâine la orele 10,00.

„RUȘINE, „PANTOFARULE" POPOVICI!"

După replica dată de Sorin Popovici, președintele divizionarei „D" - CPL Arad, la interviul nostru cu Marcel Cean, directorul tehnic al echipei Comera Arad, era de așteptat ca „războiul" să continue. Astfel, „mincinosul Cean" - cum a fost caracterizat de boss-ul grupării „lemnare" - ne-a căutat la redacție, pentru a spune lucrurilor pe nume, fără perdea. Iată cele declarate de Marcel Cean...

„Am așteptat nerăbdător replica d-lui Popovici, care am fost sigur că va veni. Stau și mă întreb cum o să apară dl. Popovici în fața băieților de la Tedy - Trans, care știu foarte bine adevărul și fără de care echipa de fotbal CPL, astăzi nu mai exista. Într-adevăr, au existat niște înțelegeri, cu trei zile înaintea începerii campionatului, bazate pe încredere și prietenie, de care însă, Popovici a profitat, mințind cu o crasă nerușinare, el nefiind în stare să plătească nici măcar arbitrii, ce să mai vorbim de restul promisiunilor făcute, legate de plata jucătorilor, antrenorilor, medicilor etc..., să-ți mai spun d-le Popovici?

Iată de unde aceste aproape 40 de milioane de lei, cu care Popovici spunea că ține echipa, poate 2-3 campionate, mințindu-i pe toți, inclusiv pe jucătorii CPL-ului, care nu au mai văzut un leu de multișor, până la venirea lui Tedy Trans. Tot atunci, Popovici a încasat, sigur 8500 de dolari, spunând (mințind) că n-ar avea nici un leu.

Referitor la jucătorii dați de CPL la Comera, menționez că în locul lor i-am cedat „gratis" pe Pap, Cuedan, Moțiu, mai fotbaliști decât cei de la CPL, dar dânsul nu-i cunoaște, sau nu vrea... Dar, de ce mă mir, de unde să-i știe din moment ce dânsul a fost „pantofar" până acum cinci ani, când dintr-o dată a devenit mare om de fotbal. Rușine, d-le Popovici!"

Iubitorii fotbalului arădean sau cei care sunt implicați în „sportul rege" știu foarte bine ce fel de „om de fotbal", fără scrupule, ce mincinos este Popovici. Acesta înțelege să facă fotbal bazat doar pe minciuni. Halal!

Punct și de la capăt...

D. SCRIDON

TV

sablonaș

ADEVĂRUL

Programele săptămânii 22 - 28 decembrie 2000

Sfânta Sărbătoare a Crăciunului îmi oferă minunatul prilej de a mulțumi telespectatorilor și radioascultătorilor noștri pentru fidelitate și de a le dori bucurii alături de cei dragi, pace și liniște în suflet.

SĂRBĂTORI FERICITE!

La cumpăna dintre ani îți urez împliniri în tot ce îți dorești, sănătate și fericire, prevaz și putere pentru a vă păstra speranța într-o lume mai bună.

LA MULȚI ANI!

DIRECTOR RTV ARAD,
ing. Alexandru Moț

Fie ca Sfintele sărbători de iarnă să vă aducă belșug pe masă și liniște în suflet. Tot ce vă doriți să se împlinească și visele să vă fie faptă. Un Crăciun și un An Nou fericit, cu sănătate și voie bună, cadouri multe și colindători la ușă!

Director general RCS - Intersat
EMILIAN PINTEA

Distribuitor Autorizat dialog

La GSM CENTER

SAGEM

handsfree încorporat
alertă prin vibrare
ceas, dată

cu numai 49.000 lei*

Abonează-te la Dialog în perioada 27. XI - 28. XII

la DarDialog... NINGE CU DARURI!

Pentru abonamentele cu minute incluse participare la tombolă

15 Renault Clio Symbol
plus 2001 alte daruri!

Moș Crăciun... face totul posibil

dialog

*Prețul nu conține TVA

chiar și la abonamentul INEDIT - 4$*

tel: 057/211800; fax: 057/211900; p-ța A. IANCU nr.10;
tel: 057/264686; fax: 057/264745 str. CLOȘCA nr. 3;
tel/fax: 057/212262 magazin ZIRIDAVA, parter;
e-mail: gsmcente@arad.ro

GSM CENTER

EST TRANS CONSTRUCT

CU OCAZIA SĂRBĂTORII NAȘTERII DOMNULUI ȘI A NOULUI AN, UREAZĂ SALARIAȚILOR SĂI, TUTUROR PRIETENILOR ȘI COLABORATORILOR SĂI

SĂRBĂTORI FERICITE
și
La mulți ani!

Director general,
Doctor ACHIM CORNEL

Canon ELECTRONIC SHOP

Arad: P-ța UTA, bl. U1-2, tel/fax: 057 / 271123; 271642; 289642
Timișoara: Str. Lucian Blaga nr. 3 tel/fax: 056 / 196684; 196845

Cu ocazia sărbătorilor de iarnă și a Anului Nou

ELECTRONIC SHOP

urează
colaboratorilor și partenerilor de afaceri un an nou fericit și un călduros:

"La Mulți Ani!"

cadou
Ceas CANON de birou
la achiziții peste **500 DM** în luna Decembrie

OFERTA SĂRBĂTORILOR

MITSUBISHI **TRIUM**

GRATUIT

ALCATEL CLUB DB

299.000 LEI*

* fără TVA în limita stocului disponibil, numai cu conectare la rețeua CONNEX

OFERTA CONNEX VALABILĂ PÂNĂ LA 31 DECEMBRIE:

- "50% reducere la abonament în primele 3 luni pentru oricare dintre abonamentele CONNEX"

B-DUL REVOLUȚIEI, NR.42, Tel. 057-236565,
093-690201, 092-255044

CG&GC

WWW.CG-GC.RO

dealer autorizat CONNEX

(5914407)

TVR 1

7,00 Telematinal
8,00 Jurnalul de dimineață
9,00 Jurnal regional
9,40 Practic TV
10,30 TVR Cluj-Napoca
11,20 TVR Iași
12,10 TVR Timișoara
13,10 Medicina pentru toți - rel.
14,00 Jurnal de prânz
14,15 CiberFan
14,30 Garantat 100% - rel.
15,30 Trupa de șoc - rel.
16,30 Tribuna partidelor parlamentare
17,00 Obiectiv Europa
17,30 Încurcături în familie - s.
18,00 Români pentru mileniul trei
18,10 O vedetă... populară
19,00 Predanii
19,10 Avanpremieră Știri
19,15 Pasiuni - s.
20,00 Jurnal. Meteo
20,40 Sport
20,45 Ploaia de stele
22,15 Studioul 4 în direct
23,30 Jurnalul de noapte
(■) **23,50 Hoțul și stripteuza** - thriller, SUA, 1998

TVR 2

7,00 Arta apărării - rel.
7,35 S Club 7 la Miami - s. rel.
8,05 Desene animate
8,35 Toți împreună
9,20 Zile care au uimit lumea
9,35 Asta-i politica! - rel.
11,05 Tineri și frumoși - f., rel.
12,35 Documentar
13,10 Cântecul Crăciunului
14,00 Desene animate
14,45 Femeia ispititoare - s.
15,30 Veni, video, vici!
15,45 Știri
15,50 Samuraiul - s.
16,40 Arca lui Noe
17,10 Spectacolul lumii - rel.
17,40 Marele Bob - s.
18,30 Telejurnal TVR 2
19,00 Cinci pentru națiune
20,45 S Club 7 la Miami - s.
21,15 D'ale lu' Mitică
22,15 Fiecare femeie știe o taină - s.
23,05 Știri
23,10 Știri bancare și bursiere
(▲) **23,15 Capcana nisipului** - thriller, SUA, 1997
0,50 TVM. Mesager

PRO TV

7,00 Bună dimineața!
10,00 Tânăr și neliniștit - s. rel.
11,00 Pensacola - forța de elită - s. rel.
12,00 Tom Show - s.
12,20 Curajosul prăjitor de pâine - animație, SUA 1987
(●) **14,15 Bărbatul din casă** - f. rel.
16,00 Tânăr și neliniștit - s.
16,55 Jocuri magice
17,00 Știrile Pro TV
17,40 Sens unic
17,45 Teo - talk-show
18,45 Vremea. Pro TV te ascultă ce vezi
18,50 Dăruiești și câștigi!
19,00 Știrile Pro TV
20,00 Vineri seara ne distrăm cu Florin Călinescu
22,30 Știrile Pro TV
(●) **22,35 Turbulențe** - acțiune, SUA, 1997
0,45 X și Zero cu George Vintilă
0,50 Omul care aduce cartea
0,55 Pro TV te ascultă ce vezi
1,00 Seinfeld - s.
1,30 Curajosul prăjitor de pâine - rel.
(●) **3,00 Turbulențe** - f. rel.

TV ACASĂ

7,00 Știrile de Acasă - rel.
7,40 Acasă la bunica - rel.
7,50 Căsuța poveștilor - rel.
8,00 Miracolul iubirii - s., rel.
8,50 Dragoste și putere - rel.
9,15 Fiorella - s., rel.
10,20 Luisa Fernanda - rel.
11,05 Iubire fără limite - rel.
12,00 Dragoste nebună - s., rel.
12,45 Acasă la români - rel.
13,45 De Crăciun mă-ntorc la tine - f., rel.
15,30 Înger sălbatic - s.
16,20 Desene animate
16,30 Miracolul iubirii - s.
17,30 Dragoste și putere - s.
18,00 Fiorella - s.
18,50 Acasă la bunica
19,00 Iubire fără limite - s.
20,00 Știrile de Acasă
20,40 Dragoste nebună - s.
21,40 Luisa Fernanda - s.
22,45 Fiicele doctorului March - dramă, SUA, 1949
0,50 Dragoste și putere - s., rel.
1,25 Știrile de Acasă - rel.
2,00 Acasă la români - rel.

ANTENA 1

7,00 Observator
8,00 'Neața! - cu Horia Brenciu
11,00 Din dragoste - rel.
13,00 Știrile amiezii
13,15 Dragostea învinge - s.
14,00 N-am cântat niciodată pentru tata - dramă, SUA, 1970
16,00 Zile din viața noastră - s.
17,00 Știri
17,10 Vouă. Divertisment
17,15 Simțul dreptății - s.
18,10 Te voi iubi mereu - s.
19,00 Observator
19,55 Vouă. Divertisment
(●) **20,00 Jerry Maguire** - dragoste, SUA, 1996
22,00 Stargate SG-1 - s.
23,00 Observator
23,30 Noaptea târziu cu Mircea Badea
(▲) **0,30 Un mod de viață** - dramă, SUA, 1997
2,30 Te voi iubi mereu - s. rel.
3,30 Simțul dreptății - s. rel.
4,30 Noaptea târziu - cu Mircea Badea - rel.
(●) **5,30 N-am cântat niciodată pentru tata** - f., rel.

TV ARAD

7,00 Știri TVA - rel.
7,30 Divertisment
8,00 'Neața!
11,00 Din dragoste - rel.
13,00 Știrile amiezii
13,15 Dragostea învinge - s.
(●) **14,00 N-am cântat niciodată pentru tata** - dramă, SUA, 1970
16,00 Zile din viața noastră - s.
17,00 Știri
17,10 Vouă
17,15 Divertisment
18,00 Păstorul cel bun
18,30 Știri TVA
19,00 Observator
19,55 „Vouă"
(●) **20,00 Jerry Maguire** - dramă, SUA, 1997
22,00 Stargate SG-1- s.
23,00 Știri TVA
În continuare programul este identic cu cel al Antenei 1

TV INTERSAT

8,25 Deschiderea programului
8,30 Cafeaua de dimineață
9,30 Trei destine - s., rel.
10,15 Preciosa - s., rel.
11,00 Știrile Intersat * Vocea străzii * Reportajul zilei - rel.
12,00 Fir-ar ea de viață - film
13,30 Radical Power - s.
14,00 Emisiune în limba maghiară - rel.
15,00 Camera ascunsă
15,30 Provocarea tehnologiei - doc.
16,00 Destine - s., rel.
17,00 Puls economic - rel.
18,00 Avanpremiera știrilor Intersat
18,02 Haideți să ne jucăm - s.
18,15 Știrile Intersat * Vocea străzii * Reportajul zilei
19,00 Trei destine - s.
20,00 Labirint
(▲) **21,00 În numele ficei mele** - film
22,30 Muzică și film
23,40 Știrile Intersat * Vocea străzii * Reportajul zilei - rel.
(■) 0,15 Erotica
1,15 Închiderea programului

ATOMIC TV

7,00 Selector
10,25 Reactor
10,30 Selector
11,00 Atomix - rel.
14,00 Interactiv
15,30 Proaspete și fierbinți
15,55 Reactor - știrile zilei
16,00 Vot
17,00 Selector
19,00 Atomix
21,55 Reactor - știrile zilei
22,00 Selector
23,00 Vibrații
0,00 Insomnia

BUDAPESTA 1

6,42 Matinal; 6,45 Lumea satului; 7,00 Matinal; 9,30 Mileniu; **9,35 Totul pentru iubire** - s.; 10,30 Matinal; 13,00 Știri; 13,10 Jurnale regionale; 14,00 Magazine regionale; **15,00 Micuța noastră familie** - s. Germania, 39/3; 15,55 Marile căi ferate - doc. Anglia; 17,00 Mileniu; 17,05 Videoclipuri; 17,20 Capcană pentru șoareci; 17,50 Cai putere; 18,15 Cocteil extrem; 18,30 Emisiunea pensionarilor; 19,00 Știri; 19,15 Fereastra - mag. informativ; 20,15 Știri; **21,00 Joc de pisici** - f. Ungaria, cu Dayka Margit; 22,45 Fețe europene; 23,15 Știri; 23,25 Actual; 23,45 Tema; 24,00 Fan; 0,30 Idolul showului; 1,20 Întâmplări din istoria filmului maghiar

BUDAPESTA 2

10,05 Salon maghiar; 10,25 Convorbire de ziua de naștere; 11,30 Omul de argint; 12,00 Parada armatei; 12,30 Elan - economia în mișcare; **13,05 La mulți ani!** - s.; 14,00 Știri; 15,00 1100 ani în centrul Europei; 15,25 În doi; 16,00 72 de ore - magazin cultural; 16,25 Casa maghiară; 17,00 Strada școlii; 18,30 Idolul show-ului; 19,25 Secolul nostru; 19,55 Ungaria 2000; 20,35 Poveste; 21,00 Știri; 21,45 Polo pe apă; **22,55 Serpico** - polițist, SUA, cu Al Pacino; 1,00 Talk show de noapte

MOBILIER LA COMANDĂ

Confecționăm la comandă mobilier divers din PAL melaminat din import.

Calitate și coloristică deosebită!

PREȚURI PROMOȚIONALE

Preluăm comenzi la sediul societății
S.C. ARCADIA S.R.L. Arad, telefon 235.221.
(1515807)

PRIMA

7,00 Milagros - s., rel.
8,00 Prima Mix!
15,00 Milagros - s.
15,55 Clip Art
16,00 Stil - rel.
17,00 Detectivi de elită - s.
18,00 Focus
19,00 Real TV
19,30 Impact
19,55 Caricatura zilei
20,00 Joker
21,50 Cronica cârcotașului
22,00 Focus
22,30 Obiectiv
23,30 Impact - rel.
0,00 Detectivi de elită - s. rel.
0,55 Clip Art
1,00 Focus - rel.

TELE 7 ABC

7,00 Bună dimineața, România!
10,00 Gala Tele 7
11,00 Dați vina pe Corina - rel.
11,50 Gura lumii - rel.
12,00 Reporter Tele 7 - rel.
13,00 Ora unu a venit - rel.
13,15 Documentar
13,45 Clubul microbiștilor - rel.
14,45 Derrick - s.
16,00 Post Meridian
17,00 Dați vina pe Corina!
18,00 As Show
18,50 Pariul Trio
19,00 Documentar
19,45 Derrick - s.
21,00 Telejurnal
21,30 Țara noastră
21,45 Gura lumii
21,55 Pariul Trio
22,00 Telemedicina
23,15 Viața noastră cea de toate zilele
1,00 Ora unu a venit - rel.
1,05 Post Meridian - rel.
2,15 Telejurnal - rel.
2,45 Documentar
4,00 Dați vina pe Corina! - rel.
5,00 Telemedicina - rel.
6,00 Gala Tele 7

HBO

10,00 Sherlock Holmes și măștile morții - thriller, SUA, 1994
11,30 Trei frați păguboși - comedie, Franța, 1995
13,15 Noua dezordine mondială - acțiune, SUA, 1999
14,45 Infanteria stelară - SF, SUA, 1997
17,00 Stargate SG-1 - s.
17,45 Puterea iubirii - dramă, SUA, 1999
20,00 Masca lui Zorro - aventuri, SUA, 1998
22,15 Jack Frost - comedie, SUA, 1998
0,00 Mihai Viteazul - dramă, România, 1970

DISCOVERY

10,00 Aventuri la pescuit cu Rex Hunt
10,25 Dincolo de anul 2000
10,55 Echipa timpului
11,50 Cavalerii templieri
12,45 Maimuțele
13,40 Femei în ring
14,30 Cel mai mare cazino din lume
15,25 „Rechinii" nucleari
16,15 Power Zone
17,05 Aventuri la pescuit cu Rex Hunt
17,35 Actualități Discovery
18,05 În căutarea unor lumi dispărute
19,00 Câinii sălbatici
20,00 Capitole roșii
20,30 Actualități Discovery
21,00 Medici detectivi
22,00 Dosarele FBI
23,00 Criminaliștii
0,00 Power Zone
1,00 Echipa timpului
2,00 Dincolo de anul 2000
2,30 Actualități Discovery
3,00 De la Remagen la Elba: Capitularea celui de-al treilea Reich

ANIMAL PLANET

8,00 În lumea animalelor
9,00 Totul despre lumea animalelor
9,30 Salvați și salvatori
10,00 Medicul veterinar
10,30 Aventurile vânătorului de crocodili
11,00 Povestiri de la zoo
12,00 Cazurile judecătorului Wapner
13,00 Supraviețuitorii
14,00 Animalele lui Aspinall
14,30 Reportaje de la zoo
15,00 Veterinarul zburător
15,30 Poliția animalelor
16,00 Echipa de intervenție
16,30 Spectacolul păsărilor
17,00 Școala câinelui ascultător
18,00 Totul despre lumea animalelor
18,30 Aventurile vânătorului de crocodili
19,00 Salvați animalelor
19,30 În mijlocul naturii
20,00 Povestiri de la zoo
21,00 Animalele de la A la Z
22,00 Contact extrem
23,00 Animale de pradă
0,00 Urgențe veterinare
1,00 Comorile naturii: Europa

TV 2

6,50 Bună dimineața, Ungaria!; **9,35 Liceeni îndrăgostiți** - s.; **10,05 Merlin** - f. fant. SUA-Canada cu Jason Connery; 11,50 Ofertă directă; 12,45 Roata norocului; **13,10 Doctor în Alaska** - s.; **14,00 L. A. orașul nebun** - comedie, SUA, cu Steve Martin; **15,35 Xena** - s.; **16,30 Ramona** - s. Mexic; **17,25 Visători îndrăgostiți** - s.; **18,10 Maria Isabel** - s.; **18,40 Esperanza** - s.; 19,30 Fapte; 20,00 Roata norocului; 20,30 Gură de copil - em. lui Friederikus Sandor; **21,00 Înger sălbatic** - s.; **21,30 Poliția aeriană** - s.; **22,30 Expediția Pontiac** - f., SUA, cu Ted Danson; 0,10 Bună seara, Ungaria!; 1,00 Fereastră spre Europa; **1,30 Dr. Giggles** - f. horror, SUA, cu Larry Drake

PRO 7

7,15 Sam-magazin; 8,00 Taff; 8,25 Desene animate; **8,55 Cine-i șeful?** - s.; **9,25 Roseanne** - s.; **9,55 Cybill** - s.; **10,25 E-mail lui Dumnezeu** - f., Germania; **12,10 Matlock** - s.; **13,05 Roseanne** - s.; **13,30 Oh, Baby** - s.; 14,00 Sam-magazin; 15,00 Talkshowuri; 18,00 Taff - magazin; **18,30 Cybill** - s.; 19,00 Simpsonii - s. d. a.; **20,00 Familia Bundy** - s.; 20,30 Galileo magazin; 20,55 Știri; **21,15 Al treilea geamăn** - f. SUA, 1997, p.2, cu Jason Gedrick; 23,10 Ingo Appelt Show - comedy show; 23,45 Reporterii - magazin; **0,40 Bani falși** - thriller, SUA, 1996

RTL

7,00 Matinal; 7,30 Bună dimineața!; **8,00 Între noi** - s.; **8,30 Vremuri bune, vremuri rele** - s.; **9,00 Meșterul casei** - s.; 10,00 Matinal; **10,30 Dr. Stefan Frank** - s.; **11,30 Dr. Bruckner** - s.; 12,30 Duelul familiilor; 13,00 Magazinul amiezii; 14,00 Schi - sărituri trambulină Oberstdorf în direct; **16,10 Agenta 008** - comed. pol. Germ. 2000; **18,00 Dădaca** - s.; **18,30 Între noi** - s.; 19,00 Acțiune de binefacere în direct; 19,30 Exclusiv - Vedete; 19,45 Știri; 20,10 Exploziv magazin; **20,40 Vremuri bune, vremuri rele** - s.; **21,15 Alarmă pentru Cobra 11** - s. Germania; **22,15 Puma** - s.; **23,15 Big Brother** - s.; 1,00 Știri; **1,30 Living Single** - s.

TV 5

13,05 Întrebări; 13,30 Jurnal; 14,05 Magazin; 15,00 Jurnal; 15,15 Documentar; 17,00 Jurnal; 17,15 Invitatul TV 5; 17,30 Teleturism; 18,05 Piramide; 18,30 Întrebări pentru campion; 19,00 Jurnal TV 5; 19,15 Ciclul Gabin; 20,55 Invitatul TV 5; 21,00 Jurnal Belgia; 21,30 Jurnal France 2; **22,05 Nopți albe** - f.; 23,05 Jurnal TV 5; 23,15 Cinema

EUROSPORT

9,30 Sporturi extreme; 10,30 Ciclism - Vuelta 2000 select.; 12,00 Olimpiada magazin; 13,00 Schi alpin - slalom masc. Bormio-IT., în direct; 14,30 Atletism Sydney; 17,00 Fotbal - clasice: FC Bayern-R. Madrid; 18,00 Biatlon în direct; 19,00 Schi trambulină Oberstdorf; 20,30 Motorsport - CM 2000; 20,45 Moto CM 2000 clasa 500 cmc; 21,15 Motosport; 21,30 Auto raliuri CM - retrospectivă sezon; 22,00 Motorsport - sezon 3000; 22,45 Motorsport - selecțiuni sezon; 23,00 Fotbal - One World One Cup; 0,00 Schi alpin - slalom fem. Semmering/A; 1,00 Sumo - Fukuoka/Jap.

VĂ RECOMANDĂM

PRO TV
(●) **20,00 Inimi furate** - comedie, SUA, 1996
21,55 Știrile Pro TV
(●) **22,00 Piedone Africanul** - comedie Italia, Germania, 1978
ANTENA 1
(▲) **23,30 Joc dublu** - thriller, SUA, 1984
HBO
17,45 Puterea iubirii - dramă, SUA, 1999
20,00 Masca lui Zorro - aventuri, SUA, 1998

TVR 1

7,00 Telematinal
8,00 Jurnalul de dimineață
9,00 Jurnal regional
9,30 Matineu de vacanță
10,00 Practic TV
10,30 TVR Cluj-Napoca
11,20 TVR Iași
12,05 TVR Timișoara
12,45 Tezaur folcloric - rel.
14,00 Jurnalul de prânz
14,15 CiberFan
14,30 Drepturile omului
15,30 Între noi, frații - s.
16,00 Convietuiri
17,30 Încurcături în familie - s.
18,00 Români pentru mileniul trei
18,10 Medicina pentru toți
19,00 Infomania
19,10 Avanpremieră Știri
19,15 Pasiuni - s.
20,00 Jurnal * Meteo
20,25 Sport
20,30 Balul Academiei Cațavencu
21,10 Prea obosit să mori - comedie, SUA, '98
22,45 Reflecții rutiere
23,00 Academia de presă
0,15 Jurnalul de noapte
0,35 Marele Jazz

TVR 2

7,35 Desene animate - rel.
8,05 S Club 7 la Miami - s.
8,35 Toți, împreună
9,20 Ultimul an al mileniului - rel.
10,45 Știri
10,50 Festivalul internațional de Folclor, Tirana - rel.
11,45 Colinde transilvane - rel.
12,10 Crăciun la Scala
13,30 Tribuna partidelor parlamentare
14,00 Desene animate
14,45 Femeia ispititoare - s.
15,30 Veni, video, vici!
15,45 Mistere și scandaluri - rel.
16,35 Cântecul Crăciunului
16,40 Atlas - rel.
17,10 Povestiri cu internet neașteptat
17,40 Puls 2000
18,30 Telejurnal TVR 2
19,00 Cinci pentru națiune
20,45 S Club 7 la Miami - s.
21,15 Ultimul an al mileniului
22,40 Știri
22,45 Știri bancare și bursiere
22,50 Tovarășa de drum - dramă, Italia, 1996
0,35 TVM. Mesager

PRO TV

7,00 Bună dimineața!
10,00 Tânăr și neliniștit - s., rel.
11,00 Pensacola - forța de elită - s., rel.
12,00 Tom Show - s.
(I) 12,20 Piedone în Egipt - rel.
14,15 Dennis, pericol public - f., rel.
16,00 Tânăr și neliniștit - s.
16,55 Jocuri magice
17,00 Știrile Pro TV
17,40 Sens unic
17,45 Teo
18,45 Pro TV te ascultă ce vezi * Vremea
19,00 Știrile Pro TV
(●) 20,00 Inimi furate - comedie, SUA, 1996
21,55 Știrile Pro TV
(●) 22,00 Piedone Africanul - comedie Italia, Germania, 1978
23,45 Știrile Pro TV
23,55 Profit
0,00 Zero
1,00 Omul care aduce cartea
1,05 Pro TV te ascultă ce vezi
1,15 Seinfeld - s.
1,45 Pensacola - forța de elită - s.
2,45 Doug și Carrie - s.
3,15 Tom Show - rel.
3,45 Benny Hill
4,00 Seinfeld - rel.

TV ACASĂ

7,00 Știrile de Acasă - rel.
7,40 Acasă la bunica - rel.
7,50 Căsuța poveștilor - rel.
8,00 Miracolul iubirii - s. rel.
8,50 Dragoste și putere - s. rel.
9,15 Fiorella - s. rel.
10,20 Luisa Fernanda - s. rel.
11,05 Iubire fără limite - s. rel.
12,00 Dragoste nebună - s. rel.
12,50 Ia-mă acasă - rel.
13,25 Poveste din Philadelphia - f. rel.
15,30 Înger sălbatic - s.
16,20 Desene animate
16,30 Miracolul iubirii - s.
17,25 Acasă la români
17,30 Dragoste și putere - s.
17,55 Știrea zilei
18,00 Fiorella - s.
18,50 Acasă la bunica
19,00 Iubire fără limite - s.
19,55 Desene animate
20,00 Știrile de Acasă - retrospectiva anului 2000
20,40 Dragoste nebună - s.
21,40 Luisa Fernanda - s.
22,45 Bărbatul care iubea femeile - f., SUA, 1983, cu Burt Reynolds, Iulie Andrews
0,35 Dragoste și putere - s.
1,10 Știrile de Acasă - retrospectiva an ului 2000 - rel.
1,45 Acasă cu Ruxandra Săraru - rel.
3,15 Acasă la români - rel.

ANTENA 1

7,00 Observator
8,00 Neața
11,00 O proprietăreasă ciudată - comedie, SUA, 1962
13,00 Știrile amiezii
13,15 Dragostea învinge - s.
(●) 14,00 Alegere decisivă - f., rel.
16,00 Zile din viața noastră - s.
16,45 Vouă. Divertisment
16,50 Joi TeleEurobingo 2
19,00 Observator
19,45 Vouă. Divertisment
19,50 Din dragoste, cu Mircea Radu
(●) 21,30 Brigada mobilă
22,00 Noaptea târziu cu Mircea Badea
23,00 Observator
23,25 Vouă. Divertisment
(▲) 23,30 Joc dublu - thriller, SUA, 1984
1,30 O proprietăreasă ciudată - f. rel.
3,00 Zile din viața noastră - s. rel.
4,00 Noaptea târziu cu Mircea Badea - rel.
5,00 Uraganul - s.
6,00 Ape liniștite - s.

TV ARAD

7,00 Știri TVA - rel.
7,30 Emisiune în limba germană - rel.
8,00 Neața
11,00 O proprietăreasă ciudată - comedie, SUA, 1962
13,00 Știrile amiezii
13,15 Dragostea învinge - s.
(●) 14,00 Alegere decisivă - rel.
16,00 Zile din viața noastră - s.
10,45 „Vouă"
16,50 Vin colindătorii
18,00 Viața spirituală
18,30 Știri TVA
19,00 Observator
19,45 „Vouă"
19,50 Din Dragoste
(●) 21,30 Brigada Mobilă
22,00 Noaptea târziu cu Mircea Badea
23,00 Știri TVA
În continuare program identic cu cel al Antenei 1

TV INTERSAT

8,25 Deschiderea programului
8,30 Cafeaua de dimineață
9,30 Trei destine - s.
10,15 Preciosa - s., rel.
11,00 Știrile Intersat * Vocea străzii * Reportajul zilei - rel.
12,00 Banzai Runner - film, rel.
13,30 Comorile lumii - rel.
13,45 Obiectiv economic - rel.
14,00 Radical Power - s.
14,30 Animalele fraților Kratts - s.
15,00 Trei ceasuri rele - rel.
16,00 Emisiune în limba maghiară
17,00 Umbre - rel.
17,15 Maeștrii cascadoriei - s.
18,00 Avanpremiera știrilor Intersat
18,02 Maeștrii cascadoriei - s.
18,15 Știrile Intersat * Vocea străzii * Reportajul zilei
19,00 Trei destine - s.
20,00 Destine
21,30 Neon Rider - s.
22,00 Deșertul vorbește - s.
22,30 Puls economic
23,30 Știrile Intersat * Vocea străzii * Reportajul zilei - rel.
(■) 0,15 Erotica
1,15 Închiderea programului

ATOMIC TV

7,00 Selector
10,25 Reactor
10,30 Atomic Café - rel.
11,00 Atomix
14,00 Interactiv
15,30 Proaspete și fierbinți
15,55 Reactor
16,00 Metropolis
17,00 Selector
19,00 Atomix
21,55 Reactor
22,00 Hai Hui - rel.
22,30 Selector
23,00 Klub Bizzar - rel.
0,00 Insomnia

BUDAPESTA 1

6,42 Matinal; 6,45 Lumea satului; 7,00 Astăzi dimineața; 9,30 Mileniu; **9,35 Totul pentru iubire** - s.; 10,35 Matinal; 13,00 Știri; 13,10 Jurnale regionale; 14,00 Rondo; 14,25 Magazinul minorităților; 15,55 Asta s-a întâmplat - 1990 de mâine pe mâine; 16,50 Mileniul; 17,00 Biserici și uitare în anul mileniului; **17,30 Al șaptelea frate** - s.d.a; 19,00 Știri; **19,10 Viața Domnului** - f.d.a.; 19,30 Sportivul anului - gală; 20,30 Știri; **21,05 Azerac** - s. Franța; 21,55 Povestea formației Illes - doc.13/12; 22,25 Elan; 23,00 Știri; 23,10 Actual; 23,35 Sunete de bază; 23,45 În doi cu regizorul Szabo Ildiko; 0,25 72 ore - magazin cultural; **0,55 Cer rătăcitor** - f. Australia

BUDAPESTA 2

9,30 Academia de muzică - 125 de ani; 10,30 Cronică; 12,05 Cu senatorii în Canada - doc.; **13,05 La mulți ani** - s.; 14,00 Știri; 15,00 Strada școlii; 16,20 Show juridic; 16,50 Panorama; 17,20 Polo pe apă; **19,15 Dragonul de la capătul lumii** - f. Franța; 20,45 Desene animate; 21,00 Știri, sport; 21,45 Cvartet; 22,15 Hanuka 2000; **22,50 Cerneală roșie** - f. Ungaria; 0,20 Ora de închidere; 1,20 Statul sunt eu

VĂ RECOMANDĂM

TVR 1

21,10 Prea obosit să mori - comedie, SUA, '98

S.C. IATSA S.A. ARAD

(fosta DACIA SERVICE ARADUL-NOU), cu sediul în str. Ștefan cel Mare 2-4

vă informează că

PROGRAMUL DE LUCRU pe perioada sărbătorilor de iarnă, este după cum urmează:

23, 24, 25, 26 decembrie - program de lucru 8,00 - 14,00
27, 28, 29 decembrie - program de lucru normal
30, 31 decembrie - program de lucru 8,00 - 14,00
1, 2 ianuarie - program de lucru 8,00 - 14,00
3 ianuarie - program de lucru normal

VĂ MULȚUMIM.
CONDUCEREA UNITĂȚII
(1834050)

PRIMA

7,00 Milagros - rel.
8,00 Prima Mix!
14,00 Cu Tibanu la pescuit și vânătoare
15,00 Milagros - s.
15,55 Clip Art!
16,00 Obiectiv
17,00 Detectivi de elită - s.
18,00 Focus
19,00 Real TV
19,30 Impact
20,00 Vrei să fii miliardar?
21,00 Suspecți de serviciu - thriller, SUA, 1995
22,50 Cronica cârcotașului
23,00 Impact - rel.
23,30 Detectivi de elită - rel.
0,30 A sosit ziua războinării - dramă, SUA, 1964
2,00 Focus - rel.
3,00 Un colț de Rai - dramă, SUA, 1992

TELE 7 ABC

7,00 Bună dimineața, România!
10,00 Gala Tele 7
11,00 Dați vina pe Corina! - rel.
11,50 Gura lumii
12,00 Telemedicina - rel.
13,00 Ora unu a venit
13,15 Club ABC - rel.
14,00 Documentar
14,45 Derrick - s.
16,00 Domino
17,00 Dați vina pe Corina!
18,00 În justiție
19,00 Telejurnal
19,30 Țara noastră
19,40 Gura lumii
19,50 Cartea de citire
20,00 La ordinea zilei
21,55 Loto
22,00 Derrick - s.
23,15 Viața noastră cea de toate zilele
1,00 Ora unu a venit - rel.
1,05 Tentații
1,35 Documentar
2,15 Telejurnal - rel.
2,45 În justiție - rel.
4,00 Dați vina pe Corina! - rel.
5,00 Tentații - rel.
6,00 Domino - rel.
7,00 Gala Tele 7 - rel.

HBO

10,00 Puterea iubirii - dramă, SUA, 1999
12,15 Copilăria lui Francie Brady - dramă, SUA, 1997
14,00 Îngerul păzitor - dragoste, SUA, 1998
16,00 Amanta nevestei mele - comedie, Franța, 1995
17,45 Dincolo de Rangoon - dramă, SUA, 1995
19,30 Interviul unui nemuritor - Christopher Lambert
20,00 Beowulf - aventuri, SUA, 1999
21,45 Sfera - SF, SUA, 1998
0,00 Infanteria stelară - SF, SUA, 1997
2,15 8 MM - thriller, SUA, 1999

DISCOVERY

10,00 Aventuri la pescuit cu Rex Hunt
10,25 Capitole roșii
10,55 Echipa timpului
11,50 În căutarea unor lumi dispărute
12,45 Ghidul animalelor sălbatice
13,40 Generalii lui Hitler
14,30 Planeta singuratică
15,25 Deschizătorii de drumuri
16,15 Arme de război
17,05 Aventuri la pescuit
17,35 Construcții ingenioase
18,05 Vânătoare de vrăjitoare
19,00 Ghidul animalelor sălbatice
20,00 Capriciile vremii
20,30 Construcții ingenioase
21,00 Te privește personal
22,00 Contact extrem
22,30 Aventurile lui O'Shea
23,00 În căutare de senzații tari
0,00 Power Zone
1,00 Echipa timpului
2,00 Capitole roșii
2,30 Construcții ingenioase
3,00 Arme de război

ANIMAL PLANET

8,00 În lumea animalelor
9,00 Totul despre lumea animalelor
9,30 Salvați și salvatori
10,00 Medicul veterinar
10,30 Aventurile vânătorului de crocodili
11,00 Veterinari în Africa
12,00 Cazurile judecătorului Wapner
13,00 Sălbatica Botswana
14,00 Urgențe veterinare
14,30 Povestiri de la zoo
15,00 Aventurile vânătorului de crocodili
15,30 Medicul veterinar
16,00 Parcul maimuțelor
16,30 Acvanauții
17,00 Profesiuni canine
18,00 Totul despre lumea animalelor
18,30 Salvați și salvatori
19,00 Medicul veterinar
19,30 Aventurile vânătorului de crocodili
20,00 Veterinari în Africa
21,00 Universul naturii
22,00 Aventurile vânătorului de crocodili
23,00 Vânătorul de crocodili
0,00 Aventurile vânătorului de crocodili
1,00 Acvanauții

TV 2

6,50 Magazin matinal; 7,50 Bună dimineața, Ungaria!; 9,35 Talkshow; **10,00 Liceeni îndrăgostiți** - s.; **10,25 Film polițist SUA**; 11,50 Ofertă directă; 12,40 Călătorie în gastronomie; **13,10 Medic în Alaska** - s.; **14,10 Nu ne târguim** - comedie, SUA, cu Matthew Broderick; **15,35 Xena** - s.; **16,30 Hotelul castel** - s.; **17,25 Visători îndrăgostiți** - s.; **18,10 Maria Isabel** - s.; **18,40 Esperanza** - s.; 19,30 Fapte; 20,00 Cine sunt eu?; 20,30 Gură de copil; **21,00 Înger sălbatic** - s.; 21,30 Dardo show; 23,30 Bună seara, Ungaria!; **0,20 Dacă vin bombardierii** - f. SUA, cu Willem Dafoe; 3,00 Salon auto

PRO 7

7,10 Sam; 7,55 Taff - magazin; 8,25 Desene animate; **8,50 Cine-i bossul?** - s.; **9,20 Roseanne** - s.; **9,50 Cybill** - s.; **10,25 Ucigaș de păpuși** - comedie/polițist, Anglia, 1989; **12,10 Matlock** - s.; **13,05 Roseanne** - s.; **13,30 Oh, Baby!** - s.; 14,00 Sam - magazin; 15,00 Talkshow-uri; 18,00 Taff - magazin; **18,30 Cybill** - s.; 19,00 Simpsonii - d. a.; **20,00 Fam. Bundy** - s.; 20,30 Galileo - magazin; 20,55 Știri; **21,15 Titanic** - dramă, SUA, 1996, cu Catherine Zeta Jones, Peter Gallagher; **22,55 Nightwatch** - thriller, Danemarca, 1994; **1,50 Spill** - thriller/acțiune, SUA; **3,15 Cyber Cop** - SF, Canada, 1991

RTL

7,00 Matinal; 7,30 Bună dimineața; **8,00 Între noi** - s.; **8,30 Vremuri bune...** - s.; **9,00 Meșterul casei** - s.; 10,00 Matinal; **10,30 Dr. Stefan Frank** - s.; **11,30 Dr. Brunckner** - s.; 12,30 Duelul familiilor - concurs tv.; 13,00 Talkshow-uri; **17,00 Meșterul casei** - s.; **18,00 Dădaca** - s.; **18,30 Între noi** - s.; 19,00 Schi - sărituri trambulină CM, Ramsau; 19,30 Exclusiv - Stars; 19,45 Știri; 20,10 Exploziv - magazin; **20,40 Vremuri bune, vremuri rele** - s.; 21,15 Cine va fi milionar?; **22,15 Biroul** - s.; **22,45 Lumea Ritei** - s.; 23,15 Lumea Ritei - emisiune de Crăciun; 23,45 Premiile de comedie germane 2000; 1,00 Jurnal; **1,30 Living Single** - s.

TV 5

13,05 Întrebări TV 5; 13,30 Jurnal; 14,05 Fax Culture; 15,00 Jurnal; **15,15 Italianca** - s.; 17,00 Jurnal; 17,15 Invitatul TV 5; 17,30 Magazin; 18,05 Piramide; 18,30 Întrebări pentru campion; 19,00 Jurnal TV 5; **19,15 Italianca** - s.; 21,00 Jurnal Belgia; 21,30 Jurnal France 2; **22,05 Juliette Pomerleu** - s.; 23,05 Jurnal TV 5; 23,15 Divertisment

EUROSPORT

9,30 Sporturi extreme; 10,30 Magazin olimpic; 11,00 Curse camioane; 11,30 Fotbal - Cupa Germaniei, sferturi; 13,00 Aventura - Maratonul nisipului 2000; 14,00 Motorsport magazin; 15,00 Motorsport - Raliul Gran Canaria; 15,30 Biatlon 10 km fem., sprint bărbați; 16,00 Festival de arte marțiale; 18,00 Fotbal - partide clasice: Manchester United - Barca; 19,00 Sportcentre; 19,10 Sărituri de pe stânci; 19,30 Baschet - Liga Europei; 20,00 Aerobic - Gent/Belgia; 21,00 Dansuri - CM profesionist; 22,00 Sumo; 23,00 Supercross - Geneva; 0,00 Sportcentre; 0,15 Fotbal - dueluri clasice: Paris S.G. - FC Bayern; 1,15 Motorsport - Raliul Gran Canaria.

RADIO ARAD & RADIO CONTACT (99,1 MHz)

6,00 Lupta cu somnul; 8,00 Bună dimineața, Arad!; 10,00 Tovarășii mei; 12,00 Pulsul zilei; 13,00 Fan D. Fan; 14,00 Radiomagazin - Deutsche Welle; 15,00 Contact FM; 17,00 Simți NRGIA - Roton Music; 18,00 Radiomagazin Radio France International; 19,00 Bună seara, Arad!; 20,00 Ce și pentru cine?; 21,00 Studio M; 22,00 Vineri noaptea nu mi-e somn

RADIO PRO FM (92,1 MHz)

1,00-3,00 MINISTRY OF SOUND SESSION cu Mihai Gurei; **3,00-5,00 MUZICĂ; 5,00-5,30 BULETIN DE ȘTIRI** la fiecare sfert de oră; **5,30-8,00 PRO FM PÂNĂ LA UNU** cu Nono Semen și Laura Călăceanu; **7,00-10,00 PRO FM PÂNĂ LA UNU** cu Cătălin Lăpușcă; **10,00-13,00 PRO FM PÂNĂ LA UNU** cu Mihai Dobrovolschi; **13,00-14,00 13-14 CU ANDREI** cu Andrei Gheorghe; **14,00-17,00 POFTIM PRO FM** cu Cristian Pavel; **17,00-18,00 TOP TEN PRO FM** cu George Vintilă; **18,00 - 19,00 FABRICAT ÎN ROMÂNIA** cu Andrei Gheorghe; **19,00-20,00 252.26.42** cu Călin Gheorghe; **20,00-23,00 LATINO PARTY** cu Vali Bărbulescu; **23,00-2,00 HOT PARTY MIX** cu Mihai Gurei

RADIO TIMIȘOARA

6,00 Ceasurile dimineții; 8,00 Muzică populară cu dedicații; 9,00 Cânt din suflet; 10,00 Gramofon; 12,00 Miez de zi la polul vest; 13,00 Emisiune în lb. germană; 14,00 Emisiune în lb. maghiară; 15,00 Emisiune în lb. sârbă; 16,00 Radio cocktail; 18,00 Actualitatea radio; 18,10 România 2000 plus; 19,00 Radiojurnal; 19,15 Idei în dialog; 20,05 Călătorie în lumea poveștilor; 20,15 Istoria muzicii rock; 21,00 Curierul de seară. Știri: 6,00; 7,55; 9,00; 11;00; 12,50; 17,00; 20,00; 21,00; 21,55. **Radio Jurnal**: 7,00; 16,00; 19,00.

RADIO SEBIȘ

6,00 Matinal 21
9,00 Tu alegi!
10,00 Cafeaua de zece
12,00 Secvența 21
14,00 La porțile dorului - muzică populară
15,00 Magazin 21
17,00 Lentila de contact
18,00 La mulți ani! - dedicații muzicale
19,00 Expresul de seară
22,00 Club 21
0,00 92,1 insomnii!

TVR 1

7,00 O vedetă populară - rel.
7,50 Oameni ca noi
8,20 Desene animate
9,10 Zorro - s.
10,00 Totul la vedere
13,00 Casa mea
13,30 Auto Club
14,00 Arca Marinei
16,15 Felicity - s.
17,00 Ora G
18,00 Teleenciclopedia
19,00 Garantat 100%
20,00 Jurnal. Meteo
20,25 Sport
20,30 Surprize, surprize
22,30 Sânge albastru - s.
23,30 Jurnalul de noapte
(●) 23,35 Gonind spre soare - dramă, SUA, 1996

TVR 2

7,00 Arca lui Noe - rel.
7,35 S Club 7 la Miami - s., rel.
8,05 Desene animate
8,35 Toți, împreună
9,20 Răscruci
10,00 Cartea cu povești - aventuri, SUA, 1994
11,30 Desene animate
12,00 Piatra magică - s.
12,30 Trupa DP2
14,00 On line
14,30 Știri
14,35 Atlas
15,05 Din goana trenului
15,30 Top TVR 2
16,30 Parohia Dibley - s.
16,55 Transilvania insolit - corpul uman în arta plastică
17,30 Paralele inegale
18,30 Telejurnal TVR 2
18,40 Prețul succesului
19,10 Televiziunea, dragostea mea!
20,15 Zile care au uimit lumea
20,30 Rod Stewart în concert
21,15 Familia Porter - s.
21,45 Jonathan Creek - s.
22,35 Știri
22,40 NBA Action
23,05 Despre viață și sex
23,50 Colinde cu Mariana Nicolesco
0,20 TVM. Mesager

PRO TV

7,00 Desene animate
8,00 Micii războinici - s.
8,30 Gemenele - s.
9,00 Liceul Madison - s.
10,00 Bătălia pentru Terra - s.
10,30 Povești cu surprize - s.
11,00 Familia Hughleys - primul episod
11,30 Gillette - lumea sportului
11,45 Bucătăria lui Radu
12,20 ProMotor
13,00 Știrile Pro TV
13,10 Zero - rel.
14,00 Maggie - primul episod
14,30 Dharma și Greg - s.
15,00 Calea gloriei - biografic/western, SUA, 1997, partea a II-a
15,45 Jake și grăsanul - s.
16,30 Profashion
(●) 17,00 Întoarcerea lui Sandokan III - aventuri, Franța/Italia 1996, cu Kabir Bedi, Romina Power, Franco Nero
18,50 Dăruiești și câștigi!
19,00 Știrile Pro Tv
19,30 Steaua ta norocoasă
(●) 22,00 Micul șantajist - comedie, SUA, 1994
0,00 Millennium - s.
1,00 Calea gloriei - rel.
2,00 Jake și Grăsanul - s., rel.

TV ACASĂ

7,00 Știrile de Acasă - rel.
7,40 Acasă la bunica - rel.
7,50 Căsuța poveștilor - rel.
8,00 Miracolul iubirii - s. rel.
9,00 Dragoste și putere - s. rel.
9,30 Fiorella - s., rel.
10,25 Luisa Fernanda - s. rel.
11,15 Iubire fără limite - s. rel.
12,10 Dragoste nebună - rel.
13,00 Acasă la români
14,00 Acasă cu Ruxandra Săraru
15,00 Huckleberry Finn - s.
15,30 Înger sălbatic - s.
16,20 Căsuța poveștilor
16,30 Miracolul iubirii - s.
17,30 Fiorella - s.
18,20 Perry Mason: Stil mortal de viață - suspans, SUA, 1994
20,00 Știrile de Acasă
20,40 Poveste de Crăciun - s.
22,15 Doamna Moș Crăciun - comedie, SUA, 1996
0,00 Acasă la români - rel.
1,30 Perry Mason: Stil mortal de viață - f., rel.

ANTENA 1

7,30 Abracadabra - comedie, SUA, 1958
9,30 Fir întins
10,00 Casa de piatră
10,30 Roata de rezervă
11,00 Jerry Maguire - f., rel.
13,00 Viitorul începe azi - s.
14,00 Pe aripile filmului
14,30 Regele și cele patru dame - western, SUA, 1956
16,00 Orient Expres
18,00 Doru Octavian Dumitru - divertisment
19,00 Observator
(●) 19,45 Rugul vanităților - suspans, SUA, 1990
22,00 Vouă. Divertisment
22,30 Turturel și Răsturnica - s.
23,00 Spectacol Divertis
(▲) 23,30 Lama zimțată - thriller, SUA, 1985
1,00 Lovitura de umbrelă - comedie, Franța, 1980
(●) 3,00 Rugul vanităților - rel.
5,00 Fir întins - rel.
5,30 Roata de rezervă - rel.
6,00 Casa de piatră - rel.
6,30 Pe aripile filmului - rel.

TVA ARAD

7,30 Abracadabra - comedie, SUA, 1958
9,30 Știri TVA - rel.
10,00 Casa de piatră
10,30 Roata de rezervă
11,00 Jerry Maguire - rel.
13,00 Viitorul începe azi - s.
14,00 Pe aripile filmului
14,30 Regele și patru dame - western, SUA, 1956
16,00 Orient Expres
18,00 Lumea mare a celor mici
18,30 Știri TVA
19,00 Observator
(●) 19,45 Rugul vanităților - acțiune, SUA, 1990
22,00 Vouă - divertisment
În continuare program identic cu cel al Antenei 1

TV INTERSAT

8,55 Deschiderea programului
9,00 Comorile zăpezii - film pentru copii
11,00 Știrile Intersat * Vocea străzii * Reportajul zilei - rel.
12,00 Blestemul mormântului viking - film
13,30 Deșertul vorbește - s.
14,00 Muzică și film - rel.
15,00 Labirint - rel.
16,00 Odiseea - s.
16,30 Cavaleri și războinici
17,30 Maeștrii cascadoriei
18,00 Avanpremiera știrilor Intersat
18,02 Maeștrii cascadoriei
18,15 Știrile Intersat * Vocea străzii * Reportajul zilei
19,00 Isus, Cristosul - film
20,00 Show cu ecou - în direct
(▲) 22,00 Goală, pușcă - film
23,30 Știrile Intersat * Vocea străzii * Reportajul zilei - rel.
(■) 0,15 Erotica
1,15 Închiderea programului

ATOMIC TV

7,00 Selector
10,30 Romanian Top 100
12,30 File de poveste
13,00 Selector
14,00 K Lumea
16,00 Selector
18,30 Atomix
21,30 Febra - party music
22,30 Vibrații
23,30 Klub Bizzar
0,30 Selector
1,30 Insomnia

BUDAPESTA 1

7,30 Lumea satului; 7,45 Matinal; 8,35 Fox Kids - d. a.; 9,10 Vuk - s.d.a.; 9,30 Du-te - vino - sport copii; 9,55 Religie; 10,05 Zanzibar - em. pentru tineri; 11,30 Fum de aur - Mesajul trecutului; 12,00 Panoramic bazinul carpatic; 13,00 Știri; 13,10 Bravo TV; 14,05 Retrospectivă Formula 1; 15,00 Magazin de muzică populară; 15,30 Delta-magazin; 16,00 Secolul nostru; 16,25 1100 ani în centrul Europei; 17,00 Să discutăm despre viitor; 17,10 Lumea gastronomiei - doc. 4/4; 17,40 Magazin de modă; **18,10 Anna** - s. Canada; 20,00 Loto show; 20,30 Știri; 21,00 Anotimpuri capricioase; 22,05 Unul pentru celălalt - gala de Crăciun; **23,35 Frumusețe furată** - f. Franța/Italia/Anglia, cu Jean Maris; **1,15 Amanta lui Mecena** - f. SUA, cu Robert De Niro, Danny Aielo

BUDAPESTA 2

8,25 Cer senin - s.; 9,15 Lumea satului; 9,30 Magazinul minorităților; 12,30 Împreună; 13,05 Călătoriile lui Stevenson; 14,00 Boutique muzical; 14,55 Magazin handicapați; 15,20 Capcană de șoareci; 15,50 Care afectează; **16,20 Azerac** - s.; 17,10 Muntele Camerun - doc.; 17,40 Jani merge acasă - interviuri; 18,10 Cocteil extrem; 18,25 Încotro; 19,20 Omul chibrit; **20,20 Sf. Elisabeta** - s.; 20,40 Desene animate; 21,00 Știri, sport; 21,25 Petrecerea tinerilor; **22,00 Cetățean mondial** - s.; 22,55 Virtuozi maghiari; **23,50 Familia Perez** - f. SUA; 1,40 Bravo TV

PYROSTOP
ARAD, Str. Banu Mărăcine nr. 1
Tel/Fax:233281; 094-525048
Vă oferă:
■ Sisteme de alarmă antiefracție și antiincendii
■ Sisteme de televiziune circuit închis
■ Sisteme de control acces
■ Sisteme de interfonie pentru locuințe și birouri
■ Geamuri TERMOPAN
■ Mobilier din sticlă colorată
■ Sticlă ornamentală realizată la comandă
Monitorizarea sistemelor de alarmă prin dispeceratele ARCONS SECURITY și POMPIERII MILITARI

INTERNEXT
Primul Internet Service Provider din Arad
SERVICII COMPLETE INTERNET
-Acces dial-up la 56 Kbps
-Acces ISDN 64/128 Kbps
-Linii închiriate 33,6 Kbps-2 Mbps
-Acces radio la 1,6 Mbps
-Acces INEXT89 la tel. 89.12.34
INFORM@TII: http://www.inext.ro Tel/Fax: 057.28.53.53
e-mail: office@inext.ro Bd. Decebal, nr. 2-4, Arad

PRIMA

7,00 Milagros - rel.
8,00 Prima Mix!
15,00 Milagros - s.
15,55 Clip Art
16,00 Motor - rel.
(!) 16,30 Exploziv - rel.
17,00 Detectivi de elită - s.
18,00 Focus
19,00 Real TV
19,30 Impact
20,00 Pe cont propriu - dramă, SUA, 1994
21,50 Cronica cârcotașului
22,00 Focus
22,30 Stil
23,30 Impact - rel.
0,00 Detectivi de elită - s. rel.
0,55 Clip Art
1,00 Focus - rel.

TELE 7 ABC

7,00 Bună dimineața, România
10,00 Gala Tele 7
11,00 Dați vina pe Corina! - rel.
11,50 Gura lumii - rel.
12,00 Măștile puterii - rel.
13,00 Ora unu a venit - rel.
13,15 Lumea misterelor - rel.
14,15 24 din 24 - rel.
14,45 Derrick - s.
16,00 Post Meridian
17,00 Dați vina pe Corina!
18,00 Clubul microbiștilor
19,00 Documentar
19,45 Derrick - s.
21,00 Telejurnal
21,30 Țara noastră
21,45 Gura lumii
22,00 Reporter Tele 7
23,15 Viața noastră cea de toate zilele
1,00 Ora unu a venit - rel.
1,05 Post Meridian
2,15 Telejurnal - rel.
2,45 Documentar
4,00 Dați vina pe Corina! - rel.
5,00 Reporter Tele 7 - rel.
6,00 Gala Tele 7 - rel.

HBO

10,00 În căutarea lui Richard - dramă, SUA, 1996
11,45 Dragă, am micșorat copiii! - s.
12,30 Tentația seducției - dramă, SUA, 1999
14,00 Dragoste și război - dragoste, SUA, 1997
16,00 Totul despre sex - s.
16,30 Turbo: Power Rangers - acțiune, SUA, 1997
18,15 Beowulf - aventuri, SUA, 1999
20,00 O cale de ieșire - thriller, SUA, 1996
21,45 Stargate SG-1 - s.
22,30 Să ningă din nou - dragoste, SUA, 1999
0,00 Scream 2 - horror, SUA, 1997

DISCOVERY

10,00 Aventuri la pescuit
10,25 Confesiunile unei... bărci de croazieră
10,55 Echipa timpului
11,50 Povestea lui Louis Slotin, creatorul bombei atomice
12,45 Ghidul animalelor
13,40 Personalitatea multiplă
14,30 Istoria apei
15,25 „Rechinii" nucleari
16,15 De la Remagen, la Elba
17,05 Aventuri la pescuit
17,35 Actualități Discovery
18,05 Cavalerii templieri
19,00 Ghidul animalelor sălbatice
20,00 Dincolo de anul 2000
20,30 Actualități Discovery
21,00 Fața nevăzută a lucrurilor
22,00 Superstructuri
23,00 „Rechinii" nucleari
1,00 Echipa timpului
2,00 Confesiunile...
2,30 Actualități Discovery
3,00 Criminaliștii

ANIMAL PLANET

8,00 În lumea animalelor
9,00 Totul despre lumea animalelor
9,30 Salvați și salvatori
10,00 Medicul veterinar
10,30 Aventurile vânătorului de crocodili
11,00 Urgențe veterinare
12,00 Cazurile judecătorului Wapner
13,00 Printre sălbăticiuni
14,00 Urgențe veterinare
14,30 Povestiri de la zoo
15,00 Aventurile vânătorului de crocodili
15,30 Medicul veterinar
16,00 Parcul maimuțelor
16,30 Acvanauții
17,00 Rase de câini
18,00 Totul despre lumea animalelor
18,30 Aventurile vânătorului de crocodili
19,00 Salvați și salvatori
19,30 În mijlocul naturii
20,00 Urgențe veterinare
21,00 Spectacolul animalelor
22,00 Acvanauții
23,00 Animalele de pradă
0,00 Urgențe veterinare
1,00 Printre sălbăticiuni

TV 2

6,50 Ediție matinală; **9,35 Liceeni îndrăgostiți** - s.; **10,10 Labirintul** - f. Anglia cu David Bowie; 11,50 Ofertă directă; 12,45 Roata norocului; **13,10 Medic în Alaska** - s.; 14,00 Fiul Panterei roz - comed. Anglia, cu Roberto Benigni; **15,35 Xena** - s.; **16,30 Hotelul castel** - s.; **17,25 Visători îndrăgostiți** - s.; **18,10 Maria Isabel** - s.; **18,40 Esperanza** - s.; 19,30 Fapte; 20,00 Roata norocului; 20,35 Gură de copil; **21,00 Înger sălbatic** - s.; 21,30 Poenbomba; **22,30 Prima stație, Las Vegas** SUA, cu Nicolas Cage; 24,00 Bună seara, Ungaria; **0,55 Inamici jurați** - s. pol. SUA

PRO 7

8,05 Taff - magazin; 8,30 Desene animate; **9,00 Cine-i șeful?** - s.; **9,30 Roseanne** - s.; **10,00 Dharma și Greg** - s.; **10,25 Moș Crăciun** - f., SUA, 1996, cu Hulk Hogan; **12,10 Matlock** - s.; **13,05 Roseanne** - s.; **13,35 Oh baby** - s.; 14,00 Sam; 15,00 Talk-show-uri; 18,00 Taff magazin; **18,30 Cybill** - s.; 19,00 Simpsonii - s.d.a; **20,00 Fam. Bundy** - s.; 20,30 Galilea magazin; 20,55 Știri; **21,15 Al treilea geamăn** - thriller, SUA, 1997, p.1 cu Kelly Mc Gillis; 23,10 Magazin erotic; **24,00 O femeie neonorabilă** - dramă erotică, Olanda, 1991; **1,35 Electra** - tragedie greacă, 1995, cu Irene Papas

RTL

7,00 Matinal; 7,30 Bună dimineața; **8,00 Între noi** - s.; **8,30 Vremuri bune...** - s.; **9,00 Meșterul casei** - s.; 10,00 Magazin; **10,30 Big Brother** - s.; **12,05 Meșterul casei** - s.; 12,30 Duelul familiilor; 13,00 Magazinul amiezii; 14,00 Talkshow-uri; **17,00 Meșterul casei** - s.; **18,00 Dădaca** - s.; **18,30 Între noi** - s.; 19,00 Mag. regional; 19,30 Exclusiv; 19,45 Știri RTL; 20,10 Exploziv magazin; **20,40 Vremuri bune, vremuri rele** - s.; **21,15 Clubul de noapte** - tragicomed., Germania, 2000; 23,10 Stern TV magazin; 1,00 Știrile nopții; **1,30 Living Single** - s.

TV 5

13,05 Întrebări; 13,30 Jurnal; 14,05 Amintiri; 15,00 Jurnal; 15,15 Documentar; 17,00 Jurnal; 17,15 Invitatul TV 5; 17,30 Mari gurmanzi; 18,05 Piramide; 18,30 Întrebări pentru campion; 19,00 Jurnal TV 5; 19,15 Ciclul Gabin; 21,00 Jurnal Elveția; 21,30 Jurnal France 2; 22,05 Magazin; 23,00 Jurnal TV 5; **23,15 Marius** - f.; 1,00 Jurnal Belgia

EUROSPORT

9,30 Sporturi extreme - X Summer Games 2000; 10,30 Ciclism - Il Giro d'Italia select; 12,00 Judo - CM select. 2000 Malaga; 12,30 Fotbal în sală Bremen; 15,00 Snowboard - Mt. Saint Anne/USA; 15,30 Natație - retrosp. Olimpiade; 17,30 Fotbal clasice: Bayern-Manchaster U; 18,30 Schi fond - Garmisch Partenkirchen; 20,30 Tenis - select, turneu WTA 1/3; 19,45 Cine-i forța? - vedete WTA; 21,15 Tenis - WTA 2/3; 21,30 Tenis - turneu WTA New York finala; 22,30 Box; 0,00 Fotbal, clasice: Bayern München-Real Madrid; 1,00 Sumo; 2,00 Sportul puterii - Finlanda.

VĂ RECOMANDĂM

PRO TV
(●) 20,00 Dennis, pericol public - comedie, SUA, 1993
(●) 22,00 Piedone în Egipt - comedie, Italia, 1979
TV ACASĂ
22,45 Poveste din Philadelphia - comedie, SUA, 1940

VĂ RECOMANDĂM

ANTENA 1
(●) 20,00 Alegere decisivă - thriller, SUA, 1993
23,30 Abuz de încredere - acțiune, SUA, 1995
PRIMA TV
20,00 Pe cont propriu - dramă, SUA, 1994
HBO
22,30 Să ningă din nou - dragoste, SUA, 1999

TVR 1

7,00 Telematinal
8,00 Jurnalul de dimineață
9,00 Jurnal regional
9,30 Matineu de vacanță
10,00 Practic TV
10,40 TVR Cluj-Napoca
11,30 TVR Iași
12,20 TVR Timișoara
13,10 Justiție militară - s.
rel.
14,00 Jurnalul de prânz
14,15 CiberFan
14,30 TVR Craiova
15,30 Între noi, frații - s.
16,00 Panorama
17,30 Încurcături în familie - s.
18,00 Români pentru mileniul trei
18,10 Impas în doi
19,00 Infomania
19,10 Avanpremieră Știri
19,15 Pasiuni - s.
20,00 Jurnal * Meteo
20,25 Sport
20,30 Justițiarii - s.
21,30 Concert extraordinar Monica Anghel
22,20 Jurnalul de noapte
(●) 22,40 Furtuna secolului - horror, SUA, 1999, partea a II-a
0,10 Miniaturi celebre

TVR 2

7,00 Piatra magică - s., rel.
7,30 Cine este acest Iisus? - doc.
8,25 Cântecul Crăciunului
8,35 Toți, împreună
9,40 Tătucul invizibil - f., rel.
11,15 Bietul Ioanide - f., rel.
13,30 Cronici votive - rel.
14,00 Desene animate
14,45 Femeia ispititoare - s.
15,30 Veni, video, vici!
15,45 Știri
15,50 Să mori din dragoste - ultimul episod
16,45 Din goana trenului
17,10 Mit și legendă
17,40 Familia și legea - s.
18,30 Telejurnal TVR 2
19,00 Cinci pentru națiune
20,45 S Club 7 la Miami - s.
21,15 Ultimul an al mileniului
22,40 Știri
22,45 Știri bancare și bursiere
(▲) 22,50 Sindromul Stendhal - horror, Italia, 1996
0,45 TVM. Mesager

PRO TV

7,00 Bună dimineața!
10,00 Pensacola - s. rel.
11,00 Benny Hill
11,30 Tom Show - s.
(●) 12,30 Piedone la Hong Kong - f., rel.
14,15 Doamna Doubtfire, tătucul nostru trăznit - f., rel.
16,00 Tânăr și neliniștit - s.
16,55 Jocuri magice
17,00 Știrile Pro TV
17,40 Sens unic
17,45 Teo
18,45 Pro TV te ascultă ce vezi * Vremea
19,00 Știrile Pro TV
(●) 20,00 Dennis, pericol public - comedie, SUA, 1993
21,55 Știrile Pro TV
(●) 22,00 Piedone în Egipt - comedie, Italia, 1979
23,45 Omul care aduce cartea
23,50 PRO TV te ascultă ce vezi
0,00 X și Zero
0,05 Știrile Pro TV
0,25 Profit
0,30 Seinfeld - s.
1,15 Pensacola - s.
2,15 Doug și Carrie - s.
2,45 Tom Show - s., rel.
3,45 Benny Hill - rel.
4,00 Seinfeld - rel.
4,30 Walker, polițist texan - s.
5,30 Teo - rel.

TV ACASĂ

7,00 Doctorul casei - rel.
7,40 Acasă la bunica - rel.
7,50 Căsuța poveștilor - rel.
8,00 Miracolul iubirii - s. rel.
8,50 Dragoste și putere - s. rel.
9,15 Fiorella - s. rel.
10,15 Luisa Fernanda - s. rel.
11,00 Iubire fără limite - s. rel.
11,55 Dragoste nebună - s. rel.
12,40 La casa de vis - rel.
13,15 Splendoare în iarbă - f. rel.
15,30 Înger sălbatic - s.
16,20 Desene animate
16,30 Miracolul iubirii - s.
17,30 Dragoste și putere - s.
18,00 Fiorella - s.
18,50 Acasă la bunica
19,00 Iubire fără limite - s.
20,00 Știrile de Acasă
20,40 Dragoste nebună - s.
21,40 Luisa Fernanda - s
22,45 Poveste din Philadelphia - comedie, SUA, 1940
0,40 Dragoste și putere - s. rel.
1,15 Știrile de Acasă - rel.
1,50 Ia-mă acasă - rel.
2,55 Acasă la români - rel.

ANTENA 1

7,00 Observator
8,00 'Neața
11,00 Povestea lui Moș Crăciun - animație, SUA, 1996
12,00 Crăciunul lui Snowden - animație, SUA, 1998
12,30 A treia planetă de la Soare - s.
13,00 Știrile amiezii
13,15 Dragostea învinge - s.
14,00 Cavalerii Mesei Rotunde - f., rel.
16,00 Zile din viața noastră - s.
17,00 Știri
17,15 Vouă. Divertisment
17,20 Te voi iubi mereu - s.
19,00 Observator
19,55 Vouă. Divertisment
(●) 20,00 Alegere decisivă - thriller, SUA, 1993
22,00 Noaptea târziu cu Mircea Badea
23,00 Observator
23,25 Vouă. Divertisment
23,30 Abuz de încredere - acțiune, SUA, 1995
1,30 Zile din viața noastră - s., rel.
2,15 Te voi iubi mereu - s., rel.
4,00 Noaptea târziu cu Mircea Badea - rel.
5,00 Uraganul - s.
6,00 Ape liniștite - s.

TV ARAD

7,00 Știri TVA - rel.
7,30 Telefelicitări
8,00 'Neața
11,00 Povestea lui Moș Crăciun - animație, SUA, 1996
12,00 Crăciunul lui Snowden - animație, SUA, 1998
12,30 A treia planetă de la Soare - s.
13,00 Știrile amiezii
13,15 Dragostea învinge - s.
14,00 Cavalerii Mesei Rotunde - rel.
16,00 Zile din viața noastră - s.
17,00 Știri
17,15 „Vouă"
17,20 Vin colindătorii
17,40 Mileniul Trei
18,00 Emisiune în limba germană
18,30 Știri TVA
19,00 Observator
19,55 „Vouă"
(●) 20,00 Alegere decisivă - thriller, SUA, 1994
22,00 Noaptea târziu cu Mircea Badea
23,00 Știri TVA
În continuare program identic cu cel al Antenei 1

TV INTERSAT

8,25 Deschiderea programului
8,30 Cafeaua de dimineață - emisiune în direct
9,30 Trei destine - s.
10,15 Preciosa - s.
11,00 Știrile Intersat * Vocea străzii * Reportajul zilei, rel.
12,00 De ce eu? - film, rel.
13,30 Radical Power - s.
14,00 Cavaleri și războinici - s.
15,00 Emisiune în limba germană - rel.
15,30 Underdog Show - d. a.
16,00 Adrenalină - rel.
17,00 Animalele fraților Kratts - s.
17,30 Comorile lumii - documentar
17,45 Obiectiv economic
18,00 Avanpremiera știrilor Intersat
18,02 Umbre
18,15 Știrile Intersat * Vocea străzii * Reportajul zilei
19,00 Trei destine - s.
20,00 Trei ceasuri rele
21,00 Preciosa - ultimul episod
22,00 Banzai Runner - film polițist
23,30 Știrile Intersat * Vocea străzii * Reportajul zilei - rel.
(■) 0,15 Erotica
1,15 Închiderea programului

ATOMIC TV

7,00 Selector
10,25 Reactor - rel.
10,30 Selector - muzică pe bandă rulantă
11,00 Atomix - rel.
14,00 Interactiv
15,30 Proaspete și fierbinți
15,55 Reactor - știrile zilei
16,00 Rockada - rel.
17,00 Selector
19,00 Atomix
21,55 Reactor - știrile zilei
22,00 Atomic Café
22,30 Selector
23,00 Metropolis
0,00 Insomnia

BUDAPESTA 1

6,42 Matinal; 6,45 Lumea satului; 7,00 Matinal; 9,30 Mileniu; **9,35 Totul pentru iubire** - s.; 10,30 Matinal; 13,00 Știri; 13,10 Jurnale regionale; 14,00 Magazinul minorităților; 15,20 Arhiva de filme; **15,35 Uz Bence** - f. Ungaria; 16,50 Mileniu; **17,00 Safari în oraș** - f. TV Canada; 18,30 Halo; 19,00 Știri; 19,15 Viața Domnului - s.d.a.; 19,30 Sportivul anului - premiile, gala; 20,30 Știri; 21,00 Show juridic; **21,30 Aventurierii** - f. av., FR, cu Alain Delon, Lino Ventura; 23,20 Știri; 23,30 Actual; 0,10 Panorama; **0,40 Sărutul străinilor** - f. SUA, cu Peter Coyote

BUDAPESTA 2

6,45 Lumea satului; 7,00 Matinal; 9,30 Delta; 10,00 Fan; 10,30 Guliver în Țara uriașilor - teatru TV; 11,20 Cinema acasă; 11,45 Minifestival; 12,00 Vom avea o viață mai frumoasă; **13,05 La mulți ani!** - s.; 14,00 Știri; 15,00 Fum de aur; 16,30 Fețe europene; 17,00 Strada școlii; 18,30 Contemporani; **19,00 Csihipuhi** - f. SUA; 20,35 Bach 2000; 20,45 Desene animate; 21,00 Știri, meteo; 21,40 Asta s-a întâmplat; 22,25 Să discutăm despre viitor; **22,50 Cea mai rece noapte** - f. Ungaria; 23,40 Ora de închidere; 0,40 Halo, sunt aici! **2,35 Martorul** - f. Italia

UN PC PERFORMANT
PC AMD K6 2 500 MHz
-32 Mb SDRAM PC 100
-Hdd 10 GB UDMA 66
-Monitor 15"digital
-Placa video 8 Mb
PRET: 389 $
GARANȚIE 3 ANI
+57 $
Kit multimedia
CD ROM 48x SONY+Sound PCI+boxe
COMPUTER FORCE
ARAD
-Blv. Revoluției Nr. 101 (în incinta dispecerat "GETAX")
-ORAR: Luni-Vineri 9-17 Sambata 9-13
tel. 057-280.785
Timișoara 056-191.334
Oradea 059-135 338
CALCULATOARE IMPRIMANTE ACCESORII
Sisteme pretestate
3 ani garantie
6 ani experienta
GRATUIT ! Livrare si instalare la domiciliu

VĂ RECOMANDĂM

TVR 1

(●) 22,40 Furtuna secolului - horror, SUA, 1999, partea a II-a

TVR 2

(▲) 22,50 Sindromul Stendhal - horror, Italia, 1996

PRIMA

7,00 Program pentru copii
10,00 Creaturi sălbatice
11,00 Tradiții
11,30 Sport Magazin
14,00 Motor
(●) 14,30 Exploziv
15,00 Bebelușul miresei - comedie, SUA, 1993
17,00 Detectivi de elită - s.
18,00 Focus
19,00 Real TV
19,30 Impact
20,00 Vrei să fii miliardar?
21,00 Comisarul Rex - s.
22,00 Perechea potrivită
22,30 21 - popice, cărți și fete frumoase
23,00 Impact - rel.
23,30 Detectivi de elită - rel.
0,30 Regrete tardive - thriller, SUA, 1989
1,30 Poveste de gheață - dramă, Canada, 1990
3,00 Focus - rel.

TELE 7 ABC

8,00 Dați vina pe Corina! - rel.
9,00 Țara Spiridușilor
10,00 Motor extrem
10,30 Gura lumii
11,00 Derrick - s., rel.
12,00 Domino
13,00 Ora unu a venit
13,05 Weekend ABC
15,00 Club ABC
15,30 Documentar
16,00 Lumea misterelor
17,00 Concert
18,00 Lumea în clipa 2000
19,00 Telejurnal
19,30 Țara noastră
19,50 Cartea de citire
20,00 As Show
21,00 Îți mai aduci aminte, Doamnă?
22,00 Derrick - s.
23,00 Concert
0,00 Gala Tele 7
1,00 Ora unu a venit - rel.
1,05 Lumea misterelor - rel.
2,15 Telejurnal - rel.
2,45 Derrick - rel.
4,00 Lumea în clipa 2000 - rel.
5,00 As Show - rel.
5,50 Documentar
6,15 Îți mai aduci aminte, Doamnă? - rel.
7,00 Concert - rel.

HBO

10,00 Desene animate
10,30 Dragă, am micșorat copiii! - s.
11,15 Renul lui Moș Crăciun - dramă, SUA, 1998
12,45 Să ningă din nou! - dragoste, SUA, 1999
14,15 Cocoșatul - aventuri, Franța, 1997
16,15 Cinematograful misterelor - suspans, SUA, 1996
17,30 Mesaj pentru tine - dragoste, SUA, 1998
19,30 Cinema
20,00 Pacificatorul - acțiune, SUA, 1997
22,00 În rol de avocat - comedie, SUA, 1997
23,45 Kull, cuceritorul - aventuri, SUA, 1997
1,15 Poodle Springs - thriller, SUA, 1998
3,00 Club Wild Side - erotic, SUA, 1999

DISCOVERY

10,00 Aventuri la pescuit
10,25 Capriciile vremii
10,55 Echipa timpului
11,50 Vânătoare de vrăjitoare
12,45 Ghidul animalelor sălbatice
13,40 Te privește personal
14,30 Contact extrem
15,00 Aventurile lui O'Shea
15,25 Conversând cu extratereștrii
16,15 Aripi
17,10 Power Zone
18,00 Stația Spațială Internațională
19,00 Câmpuri de bătălie
20,00 Euro-tunelul
21,00 Construcții din fiare vechi
22,00 Superstructuri
23,00 Forța naturii
0,00 Mașini extreme
1,00 Deschizătorii de drumuri
2,00 Nürenberg
3,00 Construcții din fiare vechi

ANIMAL PLANET

8,00 Aventurile vânătorului de crocodili
9,00 Acvanauții
10,00 Născut spre a fi liber
11,00 Aventurile vânătorului de crocodili
12,00 Contact extrem
13,00 Aventurile lui O'Shea
14,00 Veterinari în Africa
15,00 Vânătorul de crocodili
16,00 Conflicte din natură
17,00 În mijlocul naturii
18,00 Omul și animalele
19,00 Aventurile lui O'Shea
20,00 Contact extrem
21,00 Poliția animalelor sălbatice
22,00 Salvați și salvatori
23,00 Apel de urgență
0,00 Reptile ucigașe
1,00 Acvanauții

TV 2

7,00 Rădăcini; 7,30 Biblia pentru copii; 8,00 Matineu, desene animate; 10,00 Desene animate; 12,00 Party TV - magazin; 13,00 Lumea sălbatică - doc.; **14,00 Călăreții vântului** - s.; **14,45 Nord și sud** - s.; **15,45 De la unu la doi** - s.; **16,15 Buni prieteni** - s; **16,45 Conan, aventurierul** - s., SUA; **17,40 Aventurile lui Sindbad** - s.; **18,40 Hercules** - s.; 19,30 Fapte; **20,05 Air America** - aventuri, SUA, cu Lorenzo Lamas; **21,00 Ce mai echipă!** - comedie, SUA, cu Tom Hanks, Geena Davis; **23,25 Câine turbat și Gloria** - f. SUA, cu Robert De Niro, Uma Thurman; **1,15 Quantum Leap** - s.; **2,05 Amazoanele autostrăzii** - comedie, SUA, cu Meg Tilly, Christine Lahti

PRO 7

8,10 Cybill - s.; 8,35 Desene animate; **12,40 Babylon 5** - s. SF SUA; **13,30 Piele de găină** - s.; **13,50 Simpsonii** - s.; **14,50 Lava, Lava** - s.; **14,55 Familia Bundy** - s.; **15,50 Dharma & Greg** - s.; **16,20 Prieteni** - s.; **16,45 Jesse** - s.; **17,10 New York Life** - s.; **18,05 Vrăjită** - s.; 19,00 Povești de dragoste - show; 0,00 Talk, talk, talk; 20,30 Max - magazin; 20,55 Știri, sport; **21,15 Miracol în Manhattan** - f. Crăciun, SUA, 1994, cu Elisabeth Perkins, Richard Attenborough; **23,30 Răzbunare mortală** - acțiune, SUA, 1990, cu Steven Seagal; 1,05 TV Total; 1,55 Quatsch Commedy

RTL

7,10 Desene animate; 9,45 Disney Club; **11,35 Power Rangers** - s; **12,00 Single P@rty** - s.; **12,25 Șeful de bandă** - western, Germania/Italia/Franța, 1964, cu Lex Barker; **14,20 Old Shatterhand** - western, Germania/Italia/Franța, 1963, cu Lex Barker; **16,20 Haos în hotel** - comedie, Germania, 2000; **18,00 Singur cu unchiul Buck** - comedie, SUA, 1990, cu John Candy; 19,45 Știri; 20,10 Exploziv magazin; 21,15 Big Brother; **22,15 Scream** - horror, SUA, 1996; **1,15 Corbul** - fantasy/horror, SUA, 1994, cu Brandon Lee

TV 5

15,15 Magazin; 16,30 Reportaj Arte; 17,00 Jurnal; 17,15 Invitatul TV 5; 17,30 Gurmanzi; 18,05 Piramide; 18,30 Întrebări pentru campion; 19,00 Jurnal TV 5; 19,15 Magazin; 21,00 Jurnal Belgia; 21,30 Jurnal France 2; 22,05 Documentar; 23,00 Jurnal TV 5; 23,15 Program special; 0,55 Invitatul TV 5; 1,00 Jurnal Elveția

EUROSPORT

9,30 Extremsport; 10,30 Snowboard - Meribel; 12,30 Baschet - Liga Europei; 13,00 Sporturi extreme - Big Air Festival, Paris; 14,00 Schi trambulină; 16,30 Ciclism - Giro d'Italia 2000 select.; 18,00 Fotbal - dueluri clasice: Juventus Torino - Ajax Amsterdam; 19,00 Fotbal - One World - One Cup; 20,00 Schi trambulină - CM; 21,30 Fotbal - Liga campionilor; 23,00 Fotbal - dueluri clasice: Juventus Torino - Ajax Amsterdam; 0,00 Moto - Ghidonul de aur - Paris; 1,30 Box; 2,30 Sărituri de pe stânci.

BIROTICA
Leximis Splaiul Gen. Gh. Magheru Nr. 329B (Micalaca) Tel./Fax: 057/270111; 270100, Arad
Tehnică de calcul
- PC compaq
- Imprimante HP, EPSON
Copiatoare MINOLTA
Safuri
Mobilier de birou
Mașini de numărat bancnote
Centrale telefonice SOLOMON

CONTOARE DE APA NUMAI LA
aem
ISO 9001 KEMA

O idee excelentă ! Montat în locuința Dvs., investiția se amortizează în jumătate de an. Contoarele noastre de apă rece și caldă corespund standarelor interne și internaționale, sunt de nivel european și sunt omologate și acceptate de BRML.
La cerere, asigurăm și montarea contoarelor !
Calea Buziașului 26 TIMIȘOARA Internet: http://www.aem.ro
e-mail:Sales@aem.ro.
ARAD, magazinul „Luxten Lighting"
Str. Horia 11 TEL. 057 / 255 274

TVR 1

7,00 Ceasul deșteptător
8,00 Universul credinței
9,00 Desene animate
9,30 Kiki Riki Miki
10,30 Viața satului
12,00 Tezaur folcloric
13,00 De luni până duminică
13,50 Jurnalul de prânz
14,00 Național TV Bingo Liberty
17,00 Lighting Jack - western, Australia, 1994
18,40 Trupa de șoc caută o vedetă!
20,00 Jurnal. Meteo
20,25 Sport
20,30 Biblia: Estera, regina Persiei - dramă, coprod., 1998
22,05 Colinde cu Ștefan Hrușcă
23,05 Premiile revistei VIP

TVR 2

7,00 On line - rel.
7,30 Piatra magică - s. rel.
8,00 Desene animate - rel.
8,30 Tradiții
9,00 Ferma
10,30 Cronici votive
11,00 Mai vine Moș Crăciun? (I)
11,30 Desene animate
12,00 Piatra magică - s.
12,30 Tip-top, mini-top
13,20 Zile care au uimit lumea
13,35 Festivalul Internațional de Circ, Monte Carlo
14,40 Mai vine Moș Crăciun ? (II)
15,10 Mistere și scandaluri
16,05 Star Trek Voyager - s.
16,55 Cântecul Crăciunului
17,00 Patinaj: Campioana olimpică Kristie Yamaguchi și invitații săi
18,30 Telejurnal TVR 2
18,40 Crăciun la Scala
19,35 Spectacolul lumii văzut de Ioan Grigorescu
20,10 Familia Porter - s.
20,40 Am pornit să colindăm!
21,45 Jonathan Creek - suspans, Marea Britanie, 1997
23,00 Crăciun în Europa
0,00 Televiziunea, dragostea mea
1,15 Phil Collins în concert

PRO TV

7,00 Desene animate
8,00 Diabolik - s.
8,30 Micii războinici - d.a.
9,00 Super Abracadabra
10,00 Gemenele - s.
11,00 Tales of Gulliver's Trade
12,00 Îndrăgostiți lulea - ultimul episod
12,25 Familia Hughleys - s.
12,50 Știrile PRO TV
13,00 Maggie - s.
13,30 Dharma și Greg - s.
14,00 Crăciun în familie - dramă, SUA, 1990
15,30 Marcă înregistrată
16,00 Beverly Hills - s.
17,00 Melrose Place - s.
18,00 Moș Crăciun există!
19,00 Știrile Pro TV
20,00 Ally McBeal - s.
20,25 Campioni pentru viitor
21,00 Vacanța mare la PRO TV
(●) 22,00 Prizonieri în Paradis - comedie, SUA, 1994
23,45 Beethoven 2 - comedie, SUA, 1993
1,15 Concert Andreea Boceli - Visul american
2,45 Beverly Hills - s. rel.
3,30 Steaua ta norocoasă
5,30 Bilboard Music Awards 1999

TV ACASĂ

7,00 Știrile de Acasă
7,40 Căsuța poveștilor - rel.
8,10 Miracolul iubirii - s. rel.
9,00 Poveste de Crăciun - s. rel.
10,30 Fiorella - s. rel.
11,20 Doctorul casei
11,55 La casa de vis
12,30 Trei femei - s.
13,20 Doamna Moș Crăciun - rel.
15,00 Hucklebbery Finn - s.
15,25 Ia-mă acasă!
16,00 Acasă la români
17,30 Dragoste și putere - s.
17,30 Fiorella - s.
18,20 Columbo: Crimă la Hollywood - f. SUA, 1998, cu Peter Falk
20,00 Știrile de Acasă
20,40 Poveste de Crăciun - s.
22,15 Un doctor de Crăciun - f. SUA, 1997
0,00 Concert Jean Michel Jarre: Cele 12 vise ale Soarelui
5,00 Columbo: Crimă la Hollywood - rel.

ANTENA 1

7,00 Nick și Noel - animație, SUA, 1963
7,30 O poveste ca-n filme - dramă, SUA, 1961
10,00 Animax - des. animate
11,00 Crăciunul Panterei Roz - animație, SUA
11,30 Lacul lebedelor - animație, SUA 1994
13,00 TeleEurobingo Show (I)
19,00 Observator
19,50 TeleEurobingo Show
22,00 Cele două fețe ale dragostei - dragoste, SUA, 1996
0,30 Montserrat Caballé, Montserrat Marti și al Bano Carrisi în „Concert de Crăciun 2000 în Italia" de la Domul din Milano
2,00 Noaptea la Varennes - dramă, Franța, 1982
3,30 Cele două fețe ale dragostei - f. rel.
5,30 Lacul lebedelor - rel.

TV ARAD

6,20 Pe aripile filmului - rel.
7,00 Nick și Noel - d.a.
7,30 Poveste de Crăciun - comedie, SUA, 1961
10,00 Știri TVA - rel.
10,30 Lumea mare a celor mici - rel.
11,00 Crăciunul Panterei Roz - d.a.
11,30 Lacul lebedelor - d.a.
13,00 TeleEurobingo Show (I)
19,00 Observator
19,50 TeleEurobingo Show (II)
22,00 Telefelicitări
23,00 Vin colindătorii
0,30 Doru Octavian Dumitru - Descheiat la râs
1,30 Concert de Crăciun- Monserrat Caballe, Monserrat Marti, Al Bario Crrisi
3,00 Noaptea la Varennes - f. istoric, Franța, 1982
5,00 Cele două fețe ale dragostei - f. rel.

TV INTERSAT

8,55 Deschiderea programului
9,00 Secretele pădurii încălcite - film pentru copii
10,15 Orașul veșniciei - film
10,45 O poveste adevărată - s.
11,00 Știrile Intersat * Vocea străzii * Reportajul zilei
11,45 O poveste adevărată - s.
12,00 Animated classic - d.a.
12,30 Închinați-vă regelui - film
13,30 Betleemul - Atunci și acum
13,45 O poveste adevărată - s.
14,00 Show cu ecou - rel.
16,00 Deșertul vorbește - s.
16,30 Lumea animalelor sălbatice - s.
17,00 Când inima așteaptă - s.
17,30 O poveste adevărată - s.
17,45 Auto integral
18,15 Retrospectiva Știrilor Intersat
19,00 Pierduți în pustiuri - film
20,30 Rapsozii Zărandului (program de Crăciun)
23,00 Crăciunul în vechime - film
23,30 Retrospectiva Știrilor Intersat
0,15 Viața lui Ted Kennedy - film
2,00 Închiderea programului

ATOMIC TV

7,00 Selector
11,30 Atomic Café - rel. La o cafea și o tacla cu starurile tale preferate
12,00 Reactor
12,30 Vot - rel.
13,30 Hai Hui
14,00 Interactiv
16,00 Selector
18,30 Atomix
21,30 Selector
23,30 Insomnia

BUDAPESTA 1

8,00 Religie; 8,10 Fox Kids - d.a.; 8,30 Vuk - s. d.a.; 8,55 Insula duminicală; **10,30 Căutătorul de comori** - f. Ungaria; 12,00 Versuri, muzică religioasă; 12,25 Preoți maghiari la Roma; 13,00 Știri; 13,10 Clipele norocului; 13,40 Clinica TV; 14,10 Săgeata albastră - Trenul iubirii - f.d.a.; 15,45 Clasicii muzicii maghiare; 16,40 Religie; 17,10 Lumea minunată: Pavarotti, J. Carreras, P. Domingo; 17,45 Sărbătoare - formația Piramis; 18,00 Știri; 18,10 Prințul Bob - operetă; 19,35 Ars Hungarica; 20,05 Bach - Misa; 22,00 Maria, mama lui Isus - f. TV Italia; **23,30 Noapte liniștită** - doc. Austria-Ungaria; 0,05 Miracolul leagă ceea ce obișnuința rupe; 0,55 Slujba de Crăciun - catedrala Esztergom

BUDAPESTA 2

8,50 Religie; 11,05 Casa maghiară; 11,30 Alpi-Dunăre-Adriatica - magazin; 12,00 Galerie europeană; 12,30 Du-te vino - sport copii; 13,00 Zanzibar - em. pt. tineri; **14,00 Pe urmele razelor de soare** - s.; 14,30 De gust; 15,00 Sf. Ștefan și opera sa; 15,45 Rubljov - doc.; **16,00 Soția mea e o prințesă** - f. FR. cu Gerard Philipe, Gina Lollobrigida; 17,35 Călător european; 18,15 Academia de muzică - 125 de ani; **19,10 Crăciun ciudat** - f. Germania; 20,40 Sf. Elisabeta de Arpad - doc.; 20,55 Holle anyo - film basm; 22,25 Bach - Oratoriul de Crăciun; 23,55 Crăciunul favoriților; 0,55 Slujba de Crăciun

S.C. TEXTIL S.A.
Arad, str. Patria nr. 14
vinde SPAȚIU DE PRODUCȚIE
situat în Arad, str. Patria nr. 14.
Imobilul este P+1
cu suprafața desfășurată de cca. 3.140 mp.
Informații suplimentare se pot obține la sediul societății din incinta SC TEBA SA.

SC ASIRAG SA SUCURSALA ARAD
încheie asigurarea de răspundere civilă auto (RCA) 2001
la sediul sucursalei: Bd. Ion Antonescu Nr. 47, Bl. L 4
reducere 16%
până la 31.12.2000
orar 8-20
Inf. tel./fax 270.484.
(5914500)

PRIMA

7,00 Milagros - s. rel.
8,00 Prima Mix
15,00 Milagros - s.
15,55 Clip Art
16,00 Cronica cârcotașului - rel.
17,00 Detectivi de elită - s.
18,00 Focus
19,00 Real TV
19,30 Impact
(●) 20,00 Hook - aventuri, SUA, 1991
21,50 Cronica cârcotașului
22,00 Focus
22,30 Exotic
23,30 Impact - rel.
0,00 Detectivi de elită - s.
0,55 Clip Art
1,00 Focus - rel.

TELE 7 ABC

7,00 Bună dimineața, România!
10,00 Vedete la taifas - rel.
11,00 Dați vina pe Corina! - rel.
11,50 Gura lumii - rel.
12,00 Ofsaid - rel.
13,00 Ora unu a venit
13,05 Ofsaid - rel.
14,15 Cutia muzicală - rel.
14,45 Derrick - s.
16,00 Post Meridian
17,00 Dați vina pe Corina!
18,00 24 din 24
18,30 As Show
19,30 Documentar
19,45 Derrick - s.
21,00 Telejurnal
21,30 Țara noastră
21,45 Gura lumii
22,00 Măștile puterii
23,15 Viața noastră
1,00 Ora unu a venit - rel.
1,05 Post Meridian - rel.
2,15 Telejurnal
2,45 Documentar
4,00 Dați vina pe Corina! - rel.
5,00 Măștile puterii - rel.
6,00 Gala Tele 7 - rel.

HBO

10,00 Anastasia - animație, SUA, 1997
11,30 Cinema cinema cinema
12,00 Visuri de glorie - dramă, SUA, 1996
14,00 Dl. Magoo - comedie, SUA, 1997
15,30 Stargate SG-1 - s.
16,15 Hazard - acțiune, SUA, 1997
18,00 Palmetto - thriller, SUA, 1998
20,00 Bine ați venit în Woop Woop - comedie, SUA, 1997
21,45 Pacificatorul - acțiune, SUA, 1997
23,45 Pericol în adâncuri - acțiune, SUA, 1997
1,15 Scream - horror, SUA, 1996

DISCOVERY

10,00 Aventuri la pescuit cu Rex Hunt
10,25 La timpul viitor
10,55 Echipa timpului
11,50 Comori pierdute ale antichității
12,45 Păsări de pradă
13,40 Planeta singuratică
14,30 Tsunami, valul ucigaș
15,35 „Rechinii" nucleari
16,15 Ruleta rusească
17,05 Aventuri la pescuit
17,35 Actualități Discovery
18,05 Povestea lui Louis
19,00 Ghidul animalelor
20,00 Confesiunile unei... bărci de croazieră
20,30 Actualități Discovery
21,00 Personalitatea multiplă
22,00 Istoria apei
23,00 „Rechini" nucleari
0,00 Power Zone
1,00 Echipa timpului
2,00 La timpul viitor
2,30 Actualități Discovery
3,00 Dosarele FBI

ANIMAL PLANET

8,00 În lumea animalelor
9,00 Totul despre lumea animalelor
9,30 Salvați și salvatori
10,00 Medicul veterinar
10,30 Aventurile vânătorului de crocodili
11,00 Salvați animalele!
12,00 Cazurile judecătorului Wapner
13,00 În mijlocul naturii
14,00 Animalele lui Aspinall
14,30 Reportaje de la grădina zoologică
15,00 Veterinarul zburător
15,30 Poliția animalelor
16,00 Echipa de intervenție
16,30 Spectacolul păsărilor
17,00 Ham! Viață de câine
18,00 Totul despre lumea animalelor
18,30 Aventurile vânătorului de crocodili
19,00 Salvați și salvatori
19,30 În mijlocul naturii
20,00 Salvați animalele!
21,00 Spectacolul animalelor
22,00 Vânătorul de crocodili
23,00 Enigma pisicii de mare
0,00 Urgențe veterinare
1,00 Povestea leului de mare australian

TV 2

7,30 Casa zburătoare; 8,00 Matinal; 10,00 Desene animate; **12,00 Liceeni îndrăgostiți** - s.; **12,25 Film tineri** - f. SUA; **13,55 Aventurile lui Sindbad** - s.; **14,40 Dinozaurii** - comed. SUA; **16,10 Zorro, lordul din Navarro** - av. IT., **18,00 Beethoven 2** - f. SUA; 19,30 Jurnal de Crăciun; 20,30 Gură de copil - em. lui Sándor Friederikusz; **21,00 Aladdin** - comed. IT., cu Bud Spencer; **22,50 Secretul lacului** - f. SUA, cu Mark Harmon; **0,40 Cu tot sufletul** - comed. SUA cu Robert Douney Jr; **1,05 Cer ocrotitor** - dramă, Anglia, cu Debra Winger

PRO 7

7,35 În țara minunată - d.a.; 9,10 Insula fantastică a lui Daffy Duck - f. d.a.; 10,25 Săgeata albastră - d.a.; **11,50 Corabia fantomă** - f. av., SUA 1994; **13,15 Răpirea** - comed. SUA 1992; **14,50 Al șaptelea papirus** - f. av., Germania-IT.; 16,15 Comedie - SUA, 1995 cu Daniel Stern; **17,40 Teen Agrut** - comed./acțiune SUA, 1999 cu Richard Grieco; **19,15 Santa Claus** - f. Crăciun, SUA, 1996 cu Hulk Hogan; **21,15 Robin Hood** - f. av., SUA, 1991 cu Kevin Costner, Morgan Freeman; **0,00 Însemnat pentru moarte** - f. acț., SUA, 1990 cu Steven Segal; **1,30 Semi automatic** - f. SF, SUA, 1997; **2,55 Bravo Two Zero** - f. război SUA

RTL

7,00 Desene animate; **7,45 Coo, dinozaurul din mare** - f.; 9,40 Desene animate; 10,05 Top Of The Tops; **11,05 Mâna stângă și mâna dreaptă a diavolului** - parodie w. IT.; **12,00 Se numea buldozerul** - comed./acțiune Germ.-IT. 1978 cu Bud Spencer; 14,45 Comedie-acțiune IT., 1980 cu Bud Spencer; **16,10 Titanic** - f. catastrofic, SUA, 1997 cu Leonardo Di Caprio; 19,45 Știri, sport; 20,10 Soapduel - Ed - de Crăciun; **21,15 Jumanjii** - f. av./fantasy SUA, 1995 cu Robin Williams; **23,15 Big Brother** - s.; **1,00 Strălucire** - f. horror, SUA, 1997; **2,35 Stranghehold** - f. acțiune, SUA, 1994

TV 5

13,05 Întrebări; 13,30 Jurnal; 14,05 Documentar; 15,00 Jurnal; **15,15 Viața e un roman** - s.; 17,00 Jurnal; 17,15 Invitatul TV 5; 17,30 Magazin; 18,05 Piramide; 18,30 Întrebări pentru campion; 19,00 Jurnal TV 5; **19,15 Viața e un roman** - s.; 20,55 Invitatul TV 5; 21,00 Jurnal Elveția; 21,30 Jurnal France 2; 22,05 Timpul prezent; 23,00 Jurnal TV5

EUROSPORT

9,30 Sporturi extreme - magazin; 10,30 Ciclism - Giro; 12,00 Fotbal - Eurogol magazin 1/4; 12,15 Dream Team; 12,45 Fotbal - 2/4; 13,00 Fotbal - selecțiuni CE; 14,00 Fotbal 3/4; 14,15 Fotbal - selecțiuni CE; 15,15 Fotbal 4/4; 15,30 Fotbal - France Special; 16,00 Fotbal - dueluri clasice: Real Madrid -Dinamo Kiev; 17,00 Fotbal - turneu de în sală - Bremen în direct; 21,00 Box - Steven Ottke - Silvio Branco; 22,00 Box; 0,00 Fotbal: dueluri clasice: FC Bayern München - Manchester United; 1,00 Sumo; 2,00 Sportul puterii - Olanda.

Nu ai bani ? Îți dăm noi ! (1834051)
Participă la programul de împrumuturi tip CAR, "PRO DOMUS" și vei cumpăra locuința, autoturismul sau orice alte produse, în câteva luni, cu comision de 4% pe an și rambursare în zece ani
Informații la sediul firmei din strada I.C. Brătianu nr. 11, tel. 057-254.399

VĂ RECOMANDĂM

PRO TV
19,30 Doamna Doubtfire, tăticul nostru trăznit - comedie, SUA, 1993
21,30 Piedone la Hong Kong - comedie, Italia, 1975
ANTENA 1
21,30 Cavalerii mesei rotunde - dramă, SUA, 1995
PRIMA TV
(●) 20,00 Hook - aventuri, SUA, 1991
HBO
20,00 Bine ați venit în Woop Woop - comedie, SUA, 1997

TVR 1

7,00 Ploaia de stele - rel.
8,20 Desene animate
9,05 Zorro - s.
10,00 Zâna dinților - comedie, SUA, 1997
1,30 Tenorul Jose Carreras în România
12,30 Vreau să fiu din nou tânăr - dramă, SUA, 1986
14,00 Antologia de Crăciun
15,15 Anul sportiv 2000
16,15 Crăciun fericit!
17,15 Operațiunea „Elefantul" - acțiune, SUA, 1995
19,00 Garantat 100%
20,00 Jurnal. Meteo
20,25 Sport
20,30 Știrile de sâmbăta asta
21,00 A doua zi de Crăciun - comedie, SUA, 1997
22,35 Jurnalul de noapte
22,40 Marcel Pavel și prietenii săi

TVR 2

7,00 **Familia Porter** - s. rel.
7,35 Tip-top, mini top - rel.
8,20 S Club 7 la Miami - s. rel.
8,45 Cântecul Crăciunului
8,50 Pomul de Crăciun - f. rel.
10,20 Patinaj: Campionatul profesioniștilor - rel.
11,25 Desene animate
12,00 Piatra magică - s.
12,35 Magie - rel.
13,35 Concert de Crăciun la Assisi, 1999
14,35 Circ la Monte Carlo
15,30 Smash Hits - rel.
16,35 Familia și legea - s.
17,25 Cântecul Crăciunului
17,30 A venit iar Crăciunul!
18,30 Telejurnal TVR 2
18,40 Festivalul Internațional de Folclor, Tirana
19,40 Tătucul invizibil - comedie, SUA, 1997
21,15 Alanis Morisette în concert
22,00 Bietul Ioanide - dramă, România, 1980
0,10 Jazz Quaret pe scena Ateneului Român

PRO TV

7,30 **Micul geniu** - comedie, SUA, 1988
9,00 Povestea unui desen animat
9,30 Cartea „The Book" - d.a.
10,00 Spunky la circ - d.a.
10,30 Ferngully, ultima pădure tropicală - animație, Australia/SUA, 1992
12,00 Miracol în strada 34 - f. rel.
(●) 14,00 Nu-i spune mamei că bona a murit - comedie, SUA, 1991
15,45 Ninsoare de Crăciun - dramă, SUA, 1986
16,45 Popeasca și Bănică - rel.
17,45 Teo
* Pro TV te ascultă ce vezi
* Vremea
19,00 Știrile Pro TV
19,30 Doamna Doubtfire, tăticul nostru trăznit - comedie, SUA, 1993
21,30 Piedone la Hong Kong - comedie, Italia, 1975
23,30 Seinfeld - s.
0,00 X și Zero
0,05 Pro TV te ascultă ve vezi
0,15 Doug și Carrie - s.
0,45 Pensacola - forța de elită - s.
1,45 Nu-i spune mamei că bona a murit - f. rel.

TV ACASĂ

6,30 Teleshoping
7,00 Căsuța poveștilor - rel.
7,30 Poveste de Crăciun - rel.
8,15 Miracolul iubirii - rel.
9,00 Dragoste și putere - rel.
9,30 Fiorella - rel.
10,20 Mica fugară - f. SUA, 1936
11,50 Divertisment: A fost odată un Hollywood - SUA, 1976
14,00 Darul de Crăciun - rel.
15,40 Concert: Donna Summer
16,30 Miracolul iubirii - s.
17,25 Acasă la români
17,30 Dragoste și putere - s.
18,00 Fiorella - s.
18,50 Acasă la bunica - rețete culinare
19,00 Iubire fără limite - s.
19,55 Desene animate
20,00 Dragoste nebună - s.
21,00 Luisa Fernanda - s.
22,00 Splendoare în iarbă - f. SUA, 1961
1,00 Concert Donna Summer - rel.
1,00 Divertisment: A fost odată un Hollywood - rel.
3,05 Mica fugară - f. rel.

ANTENA 1

7,00 Observator
7,30 Primul Crăciun al lui Spunky - animație, SUA
8,00 'Neața!
12,00 Leru-i ler
12,30 Monica Anghel, Corul de copii și Orchestra Radio în concert
14,00 Doar Pandora e de vină
16,00 Castele de gheață - dramă, SUA, 1978
17,55 Vouă. Divertisment
18,00 Elizabeth Taylor - O legendă vie - doc.
19,00 Observator
19,55 Vouă. Divertisment
20,00 Spectacol „Divertis"
21,30 Cavalerii mesei rotunde - dramă, SUA, 1995
0,00 Noaptea târziu, cu Mircea Badea
1,30 Brit Awards 2000
3,30 Noaptea târziu cu Mircea Badea - rel.
5,00 Uraganul - s.
6,00 Ape liniștite - s.

TV ARAD

7,00 Știri TVA - rel.
7,30 Telefelicitări
8,00 'Neața! - emis. matinală
12,00 Leru-i ler - muzică populară de sâmbătoare
12,30 Concert Monica Anghel împreună cu Corul de Copii și Orchestra Radio
14,00 Totul va fi bine - ediție specială
16,00 Castele de gheață - dramă, SUA, 1978
17,55 „Vouă"
18,00 Telefelicitări
18,30 Știri TVA
19,00 Observator
19,55 „Vouă"
20,00 „Divertis"
21,30 Cavalerii Mesei Rotunde - f. acțiune, SUA
0,00 Noaptea târziu cu Mircea Badea - ediție specială
În continuare program identic cu cel al Antenei 1

TV INTERSAT

8,25 Deschiderea programului
8,30 Cafeaua de dimineață - emis. în direct
9,30 Betlleem - atunci și acum - rel.
9,45 O poveste adevărată - s.
10,00 În prezența lui - f. rel.
11,00 Știrile Intersat * Vocea străzii * Reportajul zilei - rel.
12,00 Închiriem copii - f. rel.
13,30 Colinde de Crăciun
14,00 Muzică populară
15,00 Provocarea naturii
15,30 Colinzi de Crăciun
16,00 Les Patterson salvează lumea - film
17,30 Emisiune în limba germană
18,00 Avanpremiera Știrilor Intersat
18,02 O poveste adevărată - s.
18,15 Știrile Intersat * Vocea străzii * Reportajul zilei
19,00 Muzică populară
20,00 Adrenalina
21,00 De ce eu - film
22,30 Cavaleri și războinici - s.
23,30 Știrile Intersat * Vocea străzii * Reportajul zilei - rel.
(■) 0,15 Erotica
1,15 Închiderea programului

ATOMIC TV

7,00 Selector
10,25 Reactor - rel.
10,30 File de poveste - rel.
11,00 Atomix - rel.
14,00 Interactiv
15,30 Proaspete și fierbinți - hit-uri ale momentului
15,55 Reactor
16,00 Aria 52 - rel.
17,00 Selector
19,00 Atomix
21,55 Reactor
22,00 Selector - muzica pe banda rulantă
23,00 Rockada
24,00 Insomnia

BUDAPESTA 1

8,Gânduri matinale; 8,15 Vuk - s. d.a. 4/4; 8,35 Lili, vrabia - f. d.a.; **9,55 Copilul pierdut** - f. FR.; **11,30 Crăciun fericit Mrs. King!** - f. Canada; 13,05 Em. pentru copii din Parlament; 14,05 Sport - selecțiuni CE fotbal; 16,00 Cu senatorii în Canada - doc.; 16,30 Cronică catolică; 17,00 Cu tine, Dumnezeu - operă istorică; 17,55 Opera în direct; **18,50 Fiți buni dacă puteți** - f. Italia; 21,15 Gala violoniștilor de Crăciun; 22,35 Lojă de operă; 22,40 Sfârșit de an, de secol de mileniu; 23,45 Orășelul; 0,35 Pierre Vago - doc.

BUDAPESTA 2

8,10 Gânduri matinale; 8,15 Ferenc Liszt și poeții; 9,30 Povestirile mileniului; 10,00 Crăciun alb; 10,30 Din arhiva MTV; 12,00 Cronică; 12,30 Încotro; 13,05 Anotimpuri; **14,00 Bütyok e fericit** - f. Danemarca; 15,35 Strada școlii; 17,10 De-a lungul drumului; 17,45 La începutul mileniului; 18,30 Telesport; 20,10 Sf. Elisabeta de Arpad; 20,25 Kodaly - Îngeri și păstori; 20,30 Desene animate; 21,00 Știri, sport; 21,40 Sărbătoare; **21,25 Superfemeia** - f. Germania; 22,25 Louis Armstrong - portret; 23,50 Am fost rege în Beoția

S.C. TISZA MUREȘ S.A.
Prin fabricile de cărămidă Ceala și Fântânele
PE PERIOADA SĂRBĂTORILOR DE IARNĂ, pentru 10 zile aplică URMĂTOARELE PREȚURI LA CĂRĂMIZI:
Cărămidă plină: ~~1.800 lei/buc~~ - 1.600 lei/buc.
Cărămidă eficientă: ~~2.100 lei/buc~~ - 1.900 lei/buc.
Cărămidă eficientă: ~~3.400 lei/buc~~ - 3.200 lei/buc.
Cărămidă eficientă: ~~4.800 lei/buc~~ - 4.600 lei/buc.
INFORMAȚII LA TELEFON: 256.864; 280.270.
(5914491)

VĂ RECOMANDĂM
TVR 1
21,00 A doua zi de Crăciun - comedie, SUA, 1997
TVR 2
19,40 Tătucul invizibil - comedie, SUA, 1997

PRIMA

7,00 Program pentru copii
10,00 Ora de religie
11,00 Romania@large
11,30 Stil - rel.
12,30 Cinemagia
13,00 Comisarul Rex - s.
14,00 Clubul de duminică
18,00 Focus
18,30 Real TV
19,30 Impact
20,00 Vrei să fii miliardar?
21,00 Goana după cadou - comedie, SUA, 1996
22,55 Caricatura zilei
23,00 Impact - rel.
23,30 Seara de Crăciun - dramă, SUA, 1986
1,30 Focus - rel.

TELE 7 ABC

8,00 Îți mai aduci aminte, Doamnă?
9,00 O sărbătoare cât șapte
9,00 Colinde
10,00 Țara Spiridușilor
11,00 Desene animate
12,00 Obiceiuri de Crăciun
13,00 Ora unu a venit
16,00 Cinetour
17,00 Forța destinului
17,30 Reportaj de Crăciun
18,00 Muzică de sărbătoare
18,50 Pariul Trio. Loto
19,00 Istoria Creștinismului - doc. (I)
20,00 Colinde de Crăciun
21,00 Telejurnal
21,30 Colinde de Crăciun
21,55 Pariul Trio
22,00 Film artistic
22,30 Christmas Jazz
0,00 Istoria creștinismului - doc. (II)
1,00 Ora unu a venit - rel.
4,00 Forța destinului - rel.
4,45 Muzică
7,00 Obiceiuri de Crăciun - rel.

HBO HBO

10,00 Prințul Egiptului - animație, SUA, 1998
11,30 O dorință simplă - comedie, SUA, 1997
13,00 Hi-Life - dragoste, SUA, 1998
14,30 Ierarhia - acțiune, SUA, 2000
16,00 Gol pușcă - comedie, Marea Britanie, 1998
17,30 Totul despre sex - s.
18,00 A doua șansă - dragoste, SUA, 1998
20,00 Jack Frost - comedie, SUA, 1998
21,45 Air Force One - acțiune, SUA, 1997
23,45 În amurg - comedie, SUA, 1997
1,15 Shine - dramă, Australia, 1996

DISCOVERY

10,00 Power Zone
10,55 Câmpuri de bătălie
12,45 Euro-tunelul
13,40 Construcții din fiare vechi
14,30 Superstructuri
15,25 Forța naturii
16,15 Mașini extreme
17,10 Aripi
18,05 Avioane din al doilea Război Mondial
19,00 Contact extrem
19,30 Aventurile lui O'Shea
20,00 Istoria apei
21,00 În căutarea mamutului
23,00 Supraviețuind Erei Glaciare
0,00 Medici detectivi
1,00 Bizanțul
2,00 Fascinația gheții
3,00 Acarienii

ANIMAL PLANET

8,00 Aventurile vânătorului de crocodili
9,00 Acvanauții
10,00 Infintul oceanului
11,00 Aventurile vânătorului de crocodili
12,00 În mijlocul naturii
13,00 Vânătorul de crocodili
14,00 Animale legendare
15,00 Animalele lui Aspinall
16,00 Parcul maimuțelor
17,00 Salvați și salvatori
18,00 Vânătorul de crocodili

TV 2

7,00 Gânduri matinale; 7,30 Martor; 8,00 Matineu TV; 10,00 Desene animate; **12,00 Liceeni îndrăgostiți** - s.; 12,25 Prințesa lebădă - f.d.a.; **13,55 Aventurile lui Sindbad** - s.; **14,40 Insula vrăjită** - f. SUA, cu Lee Armstrong; **16,10 Zorro și orașul pierdut** - f. av. IT; **17,40 Clubul bonelor** - comed. SUA; 19,30 Fapte; **20,05 Darido de Crăciun**; **21,30 Lassie** - f. av. SUA, cu Tom Guiri, Helen Slater; 23,10 Maria, mama lui Isus - f.d.a.; 0,40 Muzică cameral; 1,00 Slujba de Crăciun; 2,00 Iosif și frații - f. dans

PRO 7

7,30 Arabella talk; 8,45 Aladin - f.d.a.; **10,00 Crăciun în vestul sălbatic** - f. av. SUA, **11,30 Noaptea nunții în palatul stafiilor** - comed. SUA; 12,50 Masters Of The Universe - fantasy SUA; **14,30 Al șaptelea papirus** - f. av. Germ.-IT, 1999, cu Jeff Fahey; **15,55 Film la alegere 1; 17,30 Film la alegere 2; 18,50 Film la alegere 3;** 20,20 Robbie, renul - f.d.a. Anglia, 1999; 20,55 Știri; **21,15 Romeo și Julia** - f. SUA, 1996, cu Leonardo Di Caprio, Claire Danes; **22,20 Crăciun mortal** - thriller act. SUA, 1996, cu Geena Davis; **1,15 Mission Open Fire** - act. SUA, 1994, cu Jeff Wincott

RTL

7,10 Desene animate; 8,00 Disney Club; 10,10 Sabrina - f.d.a.; 10,35 Film des. anim.; **12,00 Big Brother** - s.; 13,35 Disney Filmparade; **13,50 Oliver Twist** - dramă, SUA, 1997; **15,25 Winnetou și Shatterhand în valea morților** - w. Germ.-IT-Yug., 1968, cu Lex Barker; 16,55 Pui de drac - satiră SUA, 1989, cu John Ritter; **18,15 Crăciunul Munsterilor** - comed. SUA, 1996; 20,10 Top Of The Taps - Em. de Crăciun; **21,15 Au, fericitule!** - comed. Germ. 2000; **23,00 Strălucire** - horror, SUA, 1997, cu Rebecca de Mornay; **0,35 Scream** - horror, SUA, 1996

TV 5

11,00 Jurnal TV 5; 11,15 Magazin; 13,30 Jurnal France 3; 14,05 Duminică la amiază; 15,00 Jurnal TV 5; 15,15 Magazin; 17,00 Jurnal; 17,15 Invitat TV5; 17,30 Gurmanzi; 18,00 Info TV5; **18,05 Michel Bras** - s.; 19,00 Jurnal TV5; 19,15 Duminici de sărbătoare; 21,00 Jurnal Belgia; 22,05 Magazin; 23,00 Jurnal; 23,15 Cinema; 1,00 Jurnal

EUROSPORT

9,30 Sporturi extreme - Summer X Games; 10,30 Sporturi extreme - secvențele anului; 11,30 Eurosport Special - Sport Star Awards 2000; 12,30 Patinaj artistic - Canada; 14,00 Schi - sărituri trambulină; 16,30 Ciclism - Turul Franței 2000 select; 18,00 Fotbal - clasice: Juventus Torino-Manchaster U; 19,00 Motorsport - Monsters Jam; 19,30 Snocker CM Scoția; 21,30 Patinaj artistic - CE Viena; 23,00 Fotbal clasice: Juve Torino - Manchaster United; 24,00 Fotbal - Liga campionilor; 1,30 Fotbal magazin: mijlocași; 2,00 Fotbal - Franța special.

CASA DE ASIGURĂRI DE SĂNĂTATE A JUDEȚULUI ARAD

In preajma nasterii Mantuitorului, in pragul Sfintelor sarbatori de iarna, dorim tuturor colaboratorilor si angajatilor, sanatate, belsug, multe bucurii si toate cele bune pentru un AN NOU FERICIT!

VĂ RECOMANDĂM
PRO TV
(●) 22,00 Prizonieri în Paradis - comedie, SUA, 1994
TV ACASĂ
22,15 Un doctor de Crăciun - f. SUA, 1997
ANTENA 1
22,00 Cele două fețe ale dragostei - dragoste, SUA, 1996

TVR 1

7,00 Biblia: Estera, regina Persiei - f. rel.
8,30 Desene animate
9,00 Universul credinței
12,00 Tezaur folcloric
13,15 Nunți trăznite
16,30 Ucenicul vrăjitor
17,10 Crăciunul de argint:
19,00 Concert extraordinar de Crăciun
20,00 Jurnal. Meteo
20,25 Sport
20,30 Ploaia de stele
22,00 Reflecții rutiere
22,30 Cenușăreasa - f. muzical, SUA, 1997
0,00 Jurnalul de noapte
0,05 Concert Pavarotti și prietenii săi

TVR 2

7,00 Familia Porter - s. rel.
7,35 Piatra magică - s. rel.
8,05 Colinde
8,10 Jonathan Creek - f. rel.
9,45 Am pornit să colindăm - rel.
10,45 Ferma de Crăciun
12,40 Ferestre spre cer - ediție specială
13,45 Concertul de Crăciun de la Scala din Milano
15,05 Mica prințesă - dramă, Rusia, 1997
16,30 Cântecul Crăciunului
16,35 Colinde transilvane cu Ioan Bocșa
17,00 Patinaj (II)
18,00 S Club 7 la Miami - s.
18,30 Telejurnal TVR 2
18,40 Festival de folclor de la Tirana
19,35 Pomul de Crăciun - dramă, SUA, 1996
21,00 Melodia secolului
21,05 Cântecul Crăciunului
22,10 Magie cu John Ritter
23,05 Cântecul Crăciunului
23,10 Smash Hits în concert
0,10 Mândru-i, Doamne, astă casă!
0,40 Să fii cel mai bun! - acțiune, SUA, 1993

PRO TV

7,00 Călătoriile lui Gulliver - f. rel.
8,00 Crăciun în familie - f. rel.
9,30 Povești cu surprize - ultimul episod
10,00 Spunky în excursie - d.a.
10,30 Țestoasele Ninja adolescente III - aventuri, SUA, 1993
12,00 Concert Andrea Bocelli - Visul american (I)
(●) 13,30 Prizonieri în Paradis - f. rel.
15,15 Concert: Bărbații teribil ai muzicii
16,15 Bethoven 2 - rel.
17,45 Teo
* Pro TV te ascultă ce vezi
* Vremea
19,00 Știrile Pro TV
19,30 Popeasca și Bănică - emisiune divertisment
20,30 Miracolul din strada 34 - fantezie, SUA, 1994
22,30 Concert - Divas 2000
0,05 Pro TV te ascultă ce vezi
0,10 Seinfeld - s.
0,30 Doug și Carrie - s.
1,00 Concert - Turandot de Puccini
3,00 Pensacola - s.
4,00 Walker, polițist texan - s.
5,00 Țestoasele Ninja adolescente III - f. rel.

TV ACASĂ

6,30 Teleshoping
7,00 Știrile de Acasă - rel.
7,40 Căsuța poveștilor - rel.
8,10 Poveste de Crăciun - rel.
9,35 Fiorella - rel.
10,30 Mica prințesă - f. SUA, 1939
12,15 Concert de Crăciun la Viena
13,20 Un doctor de Crăciun - f. rel.
15,00 Huckleberry Finn
15,30 Concert: Kenny Rogers în concert
16,20 Desene animate
16,40 Miracolul iubirii - s.
* Acasă la români
17,30 Dragoste și putere - s.
18,00 Fiorella - s.
18,50 Acasă la bunica - rețete culinare
19,00 Iubire fără limite - s.
19,55 Des. animate
20,00 Dragoste nebună - s.
21,00 Poveste de Crăciun - ultimul episod
22,45 Darul de Crăciun - f. SUA, 1986
23,45 Concert de Crăciun la Viena - rel.
2,00 Mica prințesă - f. rel.

ANTENA 1

7,00 Ursulețul care a salvat Crăciunul - animație, SUA
7,30 Aventurile magice de Crăciun ale lui Dot și Spot - animație, SUA
8,00 Bradul de Crăciun - animație, SUA, 1983
10,30 Cadoul de Crăciun - dramă, SUA, 1991
11,00 Fetița cu chibrituri - dramă, SUA, 1987
12,30 Seara de Crăciun - rel.
14,30 Special
16,00 Goana după cadou - f. rel.
18,00 Focus
19,00 Real TV
19,30 Impact
20,00 Vrei să fi miliardar? - ediție specială pentru seara de Crăciun
21,45 Caricatura zilei
21,50 Cronica cârcotașului
22,00 Focus
22,30 Cronica cârcotașului
23,25 Caricatura zilei
23,30 Impact - rel.
0,00 Detectivi de elită - rel.
0,55 Clip Art
1,00 Focus - rel.

PRIMA

7,00 Desene animate
9,00 Merry Christmas, Little Moonky - animație, SUA
10,00 Bradul de Crăciun - animație, SUA, 1983
10,30 Cadoul de Crăciun - dramă, SUA, 1991
11,00 Fetița cu chibrituri - dramă, SUA, 1987
12,30 Seara de Crăciun - rel.
14,30 Special
16,00 Goana după cadou - f. rel.
18,00 Focus
19,00 Real TV
19,30 Impact
20,00 Vrei să fi miliardar? - ediție specială pentru seara de Crăciun
21,45 Caricatura zilei
21,50 Cronica cârcotașului
22,00 Focus
22,30 Cronica cârcotașului
23,25 Caricatura zilei
23,30 Impact - rel.
0,00 Detectivi de elită - rel.

TELE 7 ABC

7,00 Îngerii și semnificația lor - doc.
7,30 Concert Gaspel
8,00 Bună dimineața, Moș Crăciun!
11,00 Concert de colinde
12,00 Portret de artist: Pictorul Vasile Pop Negrețeanu
13,00 Crăciun între artiști
14,00 Istoria creștinismului - doc. (II)
15,00 Arii și uverturi celebre
16,00 Post Meridian
17,00 Dați vina pe Corina!
18,00 Tentații cu... Moș Crăciun!
18,50 Pronosport
19,00 Istoria Creștinismului - doc. (III)
20,00 Concert Deutsche Welle
21,00 Telejurnal
21,30 Film artistic
23,00 Romanțe și cântece de petrecere
0,00 Christmas Jazz
1,00 Istoria creștinismului I, II - rel.
3,00 Tentații cu... Moș Crăciun! - rel.
4,00 Dați vina pe Corina! - rel.
5,00 Arii și uverturi celebre - rel.
6,00 Concert Deutsche Welle

HBO

10,00 101 dalmații - animație, SUA, 1996
11,45 Dragă am micșorat copiii - s.
12,30 Pasiune înșelătoare - dragoste, Marea Britanie, 1997
14,15 O crimă perfectă - thriller, SUA, 1998
16,00 Vizitatorii 2: Culoarele timpului - comedie, Franța, 1998
18,00 Dosarele X - SF, SUA, 1998
20,00 10 chestii nu-mi plac la tine - comedie, SUA, 1999
21,45 Totul despre sex - s.
22,15 Adio, iubite - thriller, SUA, 1999
0,00 Stargate SG-1 - s.
0,45 Oxigen - thriller, SUA, 1999

DISCOVERY

10,00 Konkordski
10,55 Bizanțul
11,50 Mașini de război
12,45 Contact extrem
13,10 Aventurile lui O'Shea
13,40 În căutarea mamutului
15,25 Supraviețuitorii
16,15 Generalii lui Hitler: Canaris
17,05 Aventuri la pescuit
17,35 Actualități Discovery
18,05 Comori pierdute ale antichității
19,00 Ghidul animalelor sălbatice
20,00 La timpul viitor
20,30 Actualități Discovery
21,00 Planeta singuratică
22,00 Dezastre celebre
23,00 „Rechinii" nucleari
0,00 Power Zone
1,00 Echipa timpului
2,00 Capriciile vremii
2,30 Actualități Discovery
3,00 Medici detectivi

ANIMAL PLANET

8,00 În lumea animalelor
9,00 Totul despre lumea animalelor
9,30 Salvați și salvatori
10,00 Medicul veterinar
10,30 Aventurile vânătorului de crocodili
11,00 Medicul veterinar
12,00 Cazurile judecătorului Wapner
13,00 Supraviețuitorii
14,00 Urgențe veterinare
14,30 Povestiri de la grădina zoologică
15,00 Aventurile vânătorului de crocodili
15,30 Medicul veterinar
16,00 Parcul maimuțelor
16,30 Acvanauții
17,00 Rase de câini
18,00 Totul despre lumea animalelor
18,30 Aventurile vânătorului de crocodili
19,00 Salvați animalele!
19,30 În mijlocul naturii
20,00 Medicul veterinar
21,00 Spectacolul animalelor
22,00 Aventurile lui O' Shea
23,00 Demonul tufișurilor
0,00 Urgențe veterinare
1,00 Printre sălbăticiuni

TV ARAD

7,00 Știri TVA - rel.
7,30 Telefelicitări
8,00 Neața - emisiune matinală
12,00 „Deschide ușa creștine"
12,30 Trei tenori în Concert de Crăciun: Placido Domingo, Jose Carreras și Luciano Pavarotti
14,00 Umor: Doar Pandora e de vină
16,00 Nopți albe în Seattle - comedie romantică, SUA, 1993
18,00 Telefelicitări
18,30 Știri TVA
19,00 Observator
19,45 Goldeneye - acțiune, Marea Britanie, 1995
22,00 Umor: Ocolul televiziunilor în 80 de zâmbete
În continuare program identic cu cel al Antenei 1

TV INTERSAT

8,30 Deschiderea programului
8,35 Colinde de Crăciun
8,45 O poveste adevărată - s.
9,00 Cafeaua de dimineață - ediție specială de Crăciun
10,30 Desene animate
11,00 Retrospectiva Știrilor Intersat
12,00 Tărâmul Raiului - film
13,30 Ferestre spre duminică - film
14,00 În prezența lui - film
15,00 Muzică populară
16,00 Willye o ia la vale - film
17,30 Colinde de Crăciun
18,00 O poveste adevărată - s.
18,15 Știrile Intersat * Vocea străzii * Reportajul zilei
19,00 Rapsozii Zărandului - rel.
21,30 Închiriem copii - film
23,00 Muzică populară
23,30 Știrile Intersat * Vocea străzii * Reportajul zilei
0,10 Crăciunul în vechime - rel.
0,30 Patrula de schiori - film
2,00 Închiderea programului

ATOMIC TV

7,00 Selector
10,00 Reactor - rel.
10,30 Hai Hui - rel.
11,00 Atomix - rel.
14,00 Interactiv
15,30 Proaspete și Fierbinți - hit-uri ale momentului
15,55 Reactor - știrile zilei
16,00 Romanian Top 100 - rel.
18,00 Selector
19,00 Atomix
21,55 Reactor - știrile zilei
22,00 Selector
22,30 File de poveste - rel.
23,00 Aria 52
24,00 - 7,00 Insomnia

BUDAPESTA 1

7,40 Matinal; 7,45 Vuk - s.d.a.; 8,00 Cenușăreasa - teatru TV; 9,40 Steaua de Crăciun - f. marionete; 10,05 Des. animate; 11,25 Rămâi cu noi! 11,30 Casa maghiară; 12,00 Slujbă de Crăciun; 13,00 Mesajul Urbi et Orbi al Papei; 13,40 Cronică; 14,05 Olimpiada Sydney - select.; **16,10 Anna** - s.; 18,15 Încotro; 18,45 A fost odată - em. lui V. Tamas; 19,45 Știri; 20,00 Răstignit - operă rock; 21,40 Povestirile mileniului; 22,10 Maria, maica lui Isus - f. TV Italia 2/2; 23,40 Giuseppe Verdi - Traviata - operă

BUDAPESTA 2

8,15 Eu să nu am casă? **8,30 Viața cu tata** - f. SUA; 10,30 Dvs. ați cerut; 11,25 Secretele imaginilor sfinte; 11,40 Rugăciuni în operele lui Verdi; 13,00 Mesajul de Crăciun al Papei; 13,40 Clinica TV; **14,05 Bütyök și familia** - f. Danemarca; 15,40 Strada școlii; 17,05 Unul pentru celălalt - gală de Crăciun; 18,30 Telesport; 20,10 Știri; 20,20 Sf. Maria de Árpad; 20,40 Desene animate; 21,00 Pe urmele razelor de soare - doc.; 22,00 Liszt Ferenc și poeții; 23,10 Ciubul savanților; **0,15 Caspar David Friedrich** - f. Germania

TV 2

7,30 Casa zburătoare; 8,00 Matinal; 10,00 Desene animate; 12,00 Liceeni îndrăgostiți; **12,20 Aventurile lui Pippi** - f. tineri SUA; **14,05 Aventurile lui Sindbad** - s.; 14,50 Dinozaurii 2 - comed. SUA; **16,25 Zorro cel negru** - f. av. SUA; **18,00 Beethoven** - comed. SUA; 20,00 Dinosaurii se întorc - doc. Anglia; **21,00 Căpitanul Hook** - f. basm SUA, cu Dustin Hoffman, Robin Williams; **23,10 Noapte liniștită, noapte groaznică** - f. pol., Germania; **0,50 Melodie de Crăciun** - f. Anglia cu Patrick Stewart

PRO 7

7,50 Un caz pentru „Ochi de dragon" - f. av. copii; 9,10 Miracole - av. SUA; **10,30 S.O.S. Crăciun în pericol** - av. SUA, 1998; 12,00 Robbie - f.d.a. Anglia; **12,35 Vibes - Piramida morții** - av. comed. SUA; **14,05 Al șaptelea papirus** - av. Germ.-IT, 1992; **15,35 Karate Kid** - f. SUA, 1983, cu Ralph Mancino; **17,40 Vrăjitoarele** - comed. fantasy SUA, 1990, cu Anjelica Huston; **19,15 Babels apără lumea** - av. fantasy Canada 1997; 20,55 Știri, sport, meteo; **21,15 Schimb de roluri** - comed. SUA, 1983, cu Dan Aykroyd, Eddie Murphy; **23,25 Vampirul din Brooklyn** - comed. horror, SUA, 1995, cu Eddie Murphy; **1,10 Nume de cod: Silencer** - act. SUA, 1994, cu Robert Davi

RTL

7,05 Desene animate; 7,25 O fată vrăjește Crăciunul; 7,50 Extraordinarul Mr. Limpet; 9,30 Crăciun cu Micky; **10,25 Patru pumni și-un aleluia** - comed. IT., cu Bud Spencer; **12,20 Doi misionari** - av. It. Anglia, 1974, cu B. Spencer, T. Hill; **13,50 Doi pe drumul spre iad** - comed. act. IT., 1973, cu Bud Spencer; **15,35 Richie Rich** - comed. SUA, 1998, cu David Gallagher; **17,00 Big Brother** - s.; **17,55 Gemenii** - comed. SUA, 1988, cu Danny De Vito; 19,45 Știri, sport, meteo; 20,05 Cine va fi milionar? **21,15 Titanic** - dramă, SUA, 1997, cu Leonardo Di Caprio, Kate Winslet; **1,00 Strălucire (2)** - horror, SUA, cu Rebecca De Mornay

TV 5

11,00 Jurnal TV 5; 11,15 Magazin; 13,05 100% Întrebări; 13,30 Jurnal France 3; 14,05 Magazin; 15,00 Jurnal TV 5; **15,15 Cinema**; 17,00 Jurnal; 17,15 Invitatul TV 5; 17,30 Gurmanzi; 18,00 Jurnal TV 5; 18,05 Piramide; 19,00 Jurnal TV 5; **19,15 Cinema**; 21,00 Jurnal Belgia; 22,05 Magazin; 23,00 Jurnal; **23,15 Cinema**; 1,00 Jurnal Belgia

EUROSPORT

9,30 Sporturi extreme; 10,30 Sărituri de pe stânci - Hawaii; 11,00 Aventura; 12,00 Bob magazin; 13,00 Fotbal - Liga campionilor; 14,30 Fotbal - Dream Team magazin; 15,00 Schi trambulină; 16,30 Ciclism - Turul Spaniei 2000 select; 18,00 Fotbal - Liga campionilor: Paris-Bayern; 19,00 Fotbal - Eurogol magazin; 19,15 Fotbal magazin; 19,45 Fotbal - portarii anului; 20,00 Fotbal - selecțiuni CE; 21,00 Fotbal; 21,15 Fotbal; 21,15 Fotbal - select. CE 2000; 22,15 Fotbal; 22,30 Fotbal - Franța special; 23,00 Box; 0,00 Fotbal - clasice Real Madrid - Dinamo Kiev; 1,00 Sumo; 2,00 Sportul puterii - Ungaria.

În prag de sărbători Primăria comunei Secusigiu dorește cetățenilor comunelor Secusigiu, Satu-Mare, Munar și Simpetru German, multă sănătate, fericire, bucurie și

La mulți ani!

Primar,
Cismaș Dumitru

VĂ RECOMANDĂM

PRO TV
20,30 Miracolul din strada 34 - fantezie, SUA, 1994

TV ACASĂ
12,15 Concert de Crăciun la Viena
22,45 Darul de Crăciun - f. SUA, 1986

ANTENA 1
19,45 GoldenEye - acțiune, Marea Britanie, 1995

SC CHRIS SRL

Sărbătorile de Crăciun și de Anul Nou ne oferă plăcutul prilej de a transmite salariaților noștri, clienților și prietenilor, sincere urări de sănătate, bucurie, fericire și tradiționalul

La mulți ani!

Patron,
TITUS POGAN

VĂ RECOMANDĂM

PRIMA TV
11,00 Fetița cu chibrituri - dramă, SUA, 1987
20,00 Vrei să fi miliardar? - ediție specială pentru seara de Crăciun

HBO
20,00 10 chestii nu-mi plac la tine - comedie, SUA, 1999
22,15 Adio, iubite - thriller, SUA, 1999

INTERNET

D'art

conexiuni dial-up la 56 Kb/s

90 linii telefonice digitale

ISDN la 64 - 128 Kb/s

soluții Radio 64Kb/s - 1Mb/s

informații la telefon: 280858
modem: 201700, 201777

OMNIASIG

CAMPANIA DE RĂSPUNDERE CIVILĂ AUTO

R. C. A. 2001

Pentru toți clienții care încheie asigurarea de răspundere civilă auto la sediile societății se oferă:

1. pentru tichetele achitate integral pe perioada 1.01.2001-31.12.2001

o reducere de 10% conform H. G. 1194/29.11.2000;

2. o reducere suplimentară de 10% pentru toate tichetele.

TOTAL: 10% + 10%

până la 31 decembrie

Arad, B-dul G-ral Dragalina nr. 9 - tel. 255.500; 255.520; 252.420; 252.410

Sebiș, Parcul Libertății nr. 25 - tel. 420.480

Lipova, str. Bugariu nr. 10, bl. M-4, ap. 13/a - tel. 561.335.

(183 347)

S.C. SOLITAR S.R.L. ARAD

Angajează
LUCRĂTORI COMERCIALI

CERINȚE:
- studii liceale
- dinamism
- disponibilitate la program de lucru prelungit
- experiență comercială
- abilități de comunicare

C. V. cu scrisoarea de intenție se pot depune la magazinul SELECT din incinta stației de carburanți SHELL din C. A. Vlaicu 244-246.

Relații suplimentare se pot obține la telefon 274140 sau 270077.

(5914317)

S.C. ROVIMPEX S.R.L.
2900-Arad Romania
VINDE PRODUSE IMPORT UNGARIA
CASTRAVEȚI, GOGOȘARI, ARDEI, ARDEI IUȚI, SFECLĂ ROȘIE, SALATA ASORTATĂ,SALATĂ ARDEI
MAZĂRE, FASOLE GALBENĂ, PASTĂ DE ROȘII, GHIVECI, PORUMB
CIUPERCI FELII
CONSERVATE DE LA 370 ml pană la 5000 ml
FĂINĂ , GRIS VRAC ȘI AMBALATĂ
BL 80, BL 55, BFF 55, FBL 42
CONCENTRATE FURAJERE PENTRU
PĂSĂRI,PURCEI,PORCI
TEL/FAX 057 – 255838 INTRE ORELE 8 – 16

(5914479)

INTERAMERICAN
SOCIETATE DE ASIGURĂRI

ACORDĂ REDUCERE 20%

Pentru ASIGURAREA AUTO OBLIGATORIE 2001
și un BONUS
pentru asigurarea șoferului.

Doar la sediu Agenției din ARAD și LIPOVA până la 31 decembrie 2000.

NOKIA 5110

Un cadou exCELeNT de la noi cu Connex CENT !

cu numai

25$*

Oferta CONNEX valabilă în perioada 8-31 decembrie: 50% reducere la abonament în primele 3 luni pentru oricare dintre abonamentele CONNEX.

Magazinul ELECTRONICA (lângă BANC POST)
Tel: 092 - 251.550, 057 - 212.794

3 activ G.S.M.

dealer autorizat CONNEX

Cel mai bun preț la cel mai mic abonament = Connex Cent!

630.000*Lei
pentru abonamentul de 7,5$

400.000*Lei
pentru abonamentele de 9,10,12$

Oferta CONNEX valabilă până a 31.12.2000: 50 % reducere la abonament în primele 3 luni pentru oricare dintre abonamentele CONNEX.

Mag. Quasar, Piața A. Iancu, nr.10, tel.: 211.822

Quasar dealer autorizat X-net

QUASAR

dealer autorizat CONNEX

*Prețul nu conține TVA. În limita stocului disponibil și numai cu conectare la rețeaua Connex.

Noi locuri de muncă la Leoni Wiring Systems Arad

18.000 angajați în întreaga lume

Clienti principali: Rover General Motors Rolls Royce Audi / VW
Land Rover Porsche Daimler Chrysler

3 Divizii: Fire
Cabluri
Sisteme electrice

În Arad Am inceput productia în mai 1999
Fabricam sisteme electrice pentru Rover si Land Rover din Marea Britanie
Avem în prezent peste 650 de angajati

În prezent dorim sa angajam personal pentru postul de:

Inginer CST

Responsabilitati:
Identificarea, dezvoltarea si introducerea de noi produse, masini si echipamente, contribuind la cresterea eficientei
Crearea de planuri, grafice, specificatii de proces si proceduri operationale si timpi de operare
Îmbunatatirea calitatii produselor
Pregatirea resurselor pentru introducerea de produse noi / modificate
Pregatirea estimarilor de cost pentru introducerea de produse noi / modificate
Înregistrarea datelor privind procesul de productie
Asistenta în procurarea, instalarea si întretinerea masinilor semi-automate computerizate

Experienta si pregatire necesara:
Bune cunostinte de limba engleza
Studii superioare tehnice
Abilitati de comunicare la toate nivelurile
Motivare
Spirit de echipa
cunostinte de operare PC
Experienta în productie

Daca sunteti interesat

Completati un formular de candidatura. Atasati o fotografie si o scrisoare de recomandare si depuneti-l la sediul nostru din Str. Poetului nr 105-107, Arad, pana în data de 10 ianuarie 2001.

Acest post reprezinta o posibilitate de a va alatura unei importante companii multinationale si ofera excelente oportunitati în cariera. Sediul nostru se extinde si noi oportunitati vor aparea întrucât productia în România va creste în urmatoarele 18 luni.

THE QUALITY CONNECTION
LEONI
Wire · Cable · Wiring Systems

VARBITTOUR TRAVEL AGENCY

BILETE DE AVION

LA PREȚURI AFLATE LA... CEA MAI JOASĂ ALTITUDINE
PESTE 350 DE DESTINAȚII ÎN 80 DE ȚĂRI ȘI 6 CONTINENTE
ACCESIBIL PENTRU ORICE BUZUNAR

REVELION 2001

INFORMAȚII ȘI REZERVĂRI: ARAD: Bd. Revolutiei nr. 85, Tel./Fax 057-211818. E-mail: startour@mail.dnttm.ro
TIMIȘOARA: str Alba Iulia nr. 2, Tel. 056-221400, Tel./fax 056-221401.

S.C. "BENDEA" S.R.L.

VINDE PRIN MAGAZINELE
din B-dul Revoluției 26-38,
Telefon: 231853;
Liviu Rebreanu 68,
Telefon: 250905
CONTOARE
APĂ CALDĂ ȘI RECE
- 440.000 lei/buc.

- GRESIE color cal. I - preț de fabrică, adaos 0
- FAIANȚĂ color cal. I - preț de fabrică, adaos 0
- BATERII BAIE
- Obiecte sanitare
- Căzi baie
- BOILER - Fitinguri
- ȚEAVĂ ZINCATĂ ȘI NEAGRĂ
- ȚEAVĂ PVC colac PE 20-63 și fitinguri aferente
- TABLĂ ZN decapată și NG
- Țeavă HENCO și FITINGURI
- CARBID - TUBURI PVC
- ȚEAVĂ DIN CUPRU și fitinguri din cupru. (5550949)

eta - 2u computer

- Calculatoare
- Imprimante
- Retele
- Soft
- Service

ARAD, CLOSCA 2
Tel./Fax.: 251838
INTRARE DE PE B-DUL REVOLUȚIEI

OFERTĂ SPECIALĂ

CARCASĂ ATX 230W
PLACA DE BAZĂ Acorp ALi Bus 100 At/ATX
AMD K6-2 500MHz + cooler
HDD 10.2GB UDMA
Placa Video S3 Trio 4 MB
FDD 3,5"/1.44MB
SDRAM 32MB PC100
MONITOR 15"
TASTATURA
MOUSE + PAD

429 USD + TVA

SOCIETATE COMERCIALĂ

ACHIZIȚIONEAZĂ: Porumb și grâu

în cantități foarte mari, cu plata pe loc.

Telefon 094-593.796.

EUROFON
șansa comunicării!

BOSCH 509 130.000 lei
NOKIA 5110 630.000 lei
ERICSSON T10 1.220.000 lei

Oferta CONNEX valabilă în perioada 8-31 decembrie :
50% reducere la abonament pentru
oricare dintre abonamentele CONNEX*.

Bd. Revolutiei nr. 70
Mobil 093.532.300
Telefon 255.850
Fax 092/159.305

EUROFON

dealer autorizat CONNEX

(1463021)

*Prețurile nu includ TVA. În limita stocului disponibil și numai cu conectare la CONNEX.

*) contra unei taxe suplimentare

Activarea cadelor până cu data de 8decembrie atrage primirea unui credit suplimentar de 4$

PREȚURI NOI LA AUTOTURISME

S.C. IATSA S.A. ARAD
(FOSTA DACIA SERVICE ARADUL NOU)

SINGURUL DEALER AUTORIZAT din orașul Arad de către AUTOMOBILE DACIA S.A. Pitești pentru vânzarea de autoturisme DACIA de orice tip.

AUTOTURISMELE SE VÂND ȘI ÎN RATE PE O PERIOADĂ DE 5 ANI

IATSA S.A. ARAD

- EFECTUEAZĂ LUCRĂRI DE REPARAȚII mecanice, tinichigerie, vopsitorie, echipament electric și electronic având personal cu experiență în domeniu. *Se acordă garanție pentru lucrările efectuate utilizând piese și materiale cu certificate de calitate.*
- EFECTUEAZĂ REVIZII TEHNICE în perioada de garanție și post-garanție, fiind autorizată de către AUTOMOBILE DACIA SA PITEȘTI.
- EXECUTĂ INSPECȚII TEHNICE PERIODICE (ITP) între orele 8 - 18.
- MONTEAZĂ suprastructuri pentru autoutilitare DACIA 1304 și 1307, alarme auto, radiocasetofoane - boxe, închideri centralizate, proiectoare, trape etc.
- VINDE PIESE DE SCHIMB cu și fără montaj prin magazinul propriu pentru autoturismele DACIA, DAEWOO și OLTCIT.
- VINDE orice autoturism din gama DAEWOO, inclusiv în rate și leasing.
- VINDE automobile ARO.

NOU! Vinde camionete "TATA" import INDIA

Înainte de a vă decide să cumpărați un autoturism, VIZITAȚI IATSA ARAD ȘI VEȚI AVEA SURPRIZA UNOR PREȚURI DE EXCEPȚIE!!!

INFORMAȚII LA TELEFON: 287366 sau 950

NOKIA 3210 59$*
NOKIA 6110 100$*
PANASONIC GD90 100$*
ERICSSON T18 100$*
ERICSSON A1018 10$*
ALCATEL DB 10$*
BOSCH 909 Dual S 79$*
SIEMENS S25 100$*

Luna cadourilor

MOTOROLA d520 gratis

Oferta CONNEX valabilă în perioada 8-31 decembrie: 50% reducere la abonament în primele 3 luni pentru orice dintre abonamentele CONNEX.

Bd. Revoluției nr. 83 în incinta MAGAZINULUI COMSIM LG
Tel. 092.292.596, 057/260.085, 092.492.843

S.C. DIANET COMPUTERS S.R.L.

dealer autorizat CONNEX

Primiți cu cadouri SONY ?

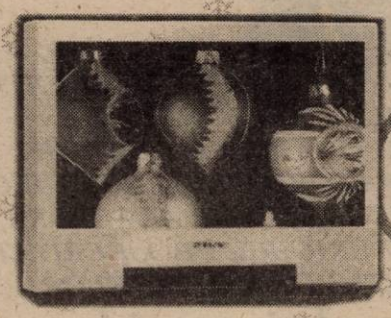

1 cadou surpriză

Sărbători fericite!

zilnic la
Luni - Vineri 9:00 - 19:00
Sâmbătă 9:00 - 13:00

QUASAR
Mag. Quasar, Piața A. Iancu
nr. 10, Tel.: 211.822

DAME de companie

În Arad, tinere sexy, rafinate, oferă companie, contacte și masaj erotic.

Informații și programări 24h/24h la tel.: 8-911-77

AUTO SML
DEALER PEUGEOT
VĂ OFERĂ:

PEUGEOT BOXER
PRET: 11.179 $
RATĂ LEASING: 295 $

PEUGEOT PARTNER
PRET: 6.971 $
RATĂ LEASING: 183 $

CALEA TIMISORII NR. 212
Tel/Fax: 057/278.738
095/313.918

ORAR Luni-Vineri 9,00-17,00
Sâmbătă 10,00-13,00

dialog
Distribuitor Autorizat

15 Renault Clio Simbol
și alte 2001 premii
la TOMBOLA DIALOG!*

Telefoane de calitate la prețuri ECOnomice

Sagem 922
829.000*
Chiar și la 4 $

*Exclusiv TVA

ECO gsm
tel: 057/212 700
Bd. Revoluției 12, 18 (lângă Piața Prosti)

TOMBOLĂ RCA?

Ați văzut câte premii se acordă?
V-ați calculat șansele de a câștiga?
ASTRA S.A. singura societate de asigurare din România
cu **CAPITAL MAJORITAR DE STAT** acordă o **reducere de 19 %**
pentru clienții care încheie asigurarea de răspundere civilă auto,
pe întregul an 2001, la sediile noastre până la **31.12.2000.**
Când în mizeria cotidiană nu vi se servesc decât iluzii,
ASTRA vă ajută să readuceți zâmbetul pe chipul copiilor sau nepoților
Dumneavoastră, iar masa de sărbători va fi un pic mai bogată.

ATUNCI CÂND VI SE VÂND VISE, NOI VĂ OFERIM CERTITUDINEA!

Sucursala Arad - str. Iuliu Maniu nr. 5, bl. 26, et. 1, ap. 6 și 7;
Ag. Arad - b-dul Revoluției nr. 12-18, sc. A, ap. 3, parter; Ag. Ineu - str. Dunării
nr. 11, bl.46, sc. A, ap. 1, parter; Ag. Chișineu Criș - Str. Înfrățirii nr. 85 bl. E4, ap17C

INFO CLIENȚI: ASTRA SERVICE 24 - TELEFON: 01/9666 www.astra.ro

ASTRA® S.A.
SOCIETATE DE ASIGURARE-REASIGURARE

Acum secundele plătiți, plătiți doar cât vorbiți
și cu Moșu vă-ntâlniți CADOURI multe să primiți!

TAXARE LA SECUNDĂ

Abonează-te la Cosmorom sau cumpără pachetul Cosmo
până la 31 dec. 2000 și poți câștiga un Premiu sau chiar Marele Premiu:
O excursie de 10 zile în Thailanda împreună cu 9 prieteni

Dacă optezi pentru pachetul Cosmo cu telefon
primești suplimentar un pachet Cosmo Sim

4 luni de abonament gratuit

Telefoane începând cu 1$* plus un cadou

TOMBOLA Anului Nou!

* Fără TVA

TIMIȘOARA
Str. Științei nr. 4 (Aurora); Tel.: 056-218509
P-ța Victoriei nr. 2 (Bulevard); Tel.: 056-295949
Magazinul BEGA (parter); Tel.: 056-193948
ARAD
Bd. Revoluției nr. 24; Tel.: 057-252952

Triunghi GSM

Agent Autorizat cosmorom

S.C. CENTRAL S.A.

NAȘTEREA DOMNULUI NOSTRU ISUS HRISTOS ȘI SĂRBĂTORILE CĂRCIUNULUI ÎMI PRILEJUIESC OCAZIA SĂ TRANSMIT TUTUROR COLABORATORILOR, PRIETENILOR, SALARIAȚILOR ȘI FAMILIILOR ACESTORA, MULTĂ SĂNĂTATE, FERICIRE, PROSPERITATE, ÎMPLINIREA TUTUROR DORINȚELOR!

La mulți ani!

Director,
TORCOȘ FLORIN

În numele Biroului Executiv și al Consiliului Sindicatului

ASTRA - VAGOANE

cu mirificul prilej al Sfintelor Sărbători de iarnă și al schimbului de milenii, transmitem membrilor Sindicatului nostru alături de familiile lor, tuturor celor dragi, prietenilor, colaboratorilor și simpatizanților instituției sindicale, urări de bine, prosperitate, fericire, sănătate și să ne dea Domnul un an mai bun.

La mulți ani, dragi vagonari!
La mulți ani, dragi arădeni!

Președinte, consilier juridic Ionel Rusu

Secretar, Petru Maxim

Biroul Notarial „IOAN MORARIU"

Arad, B-dul Decebal nr. 16, ap. 4

adresează cu ocazia Sfântului Praznic al

Nașterii Mântuitorului,

a Noului An 2001

precum și a începutului de mileniu

onoratei clientele, colaboratorilor și tuturor solicitanților de servicii notariale, creștineasca urare

„Nașterea lui HRISTOS

să ne fie de folos!"

și tradiționalul

"La mulți ani!"

PROGER COMLAC

Cu ocazia sărbătorilor de iarnă si intrării în noul mileniu S.C. Proger Comlac S.R.L. urează tuturor colaboratorilor si angajatilor săi

"Sărbători fericite"

si un călduros

"La multi ani !"

Director
Dan Iovanov

S.C. TEPRO VEST HOLDING S.A.

urează tuturor clientilor si colaboratorilor

Sărbători Fericite

si

La multi Ani!

patroni
Viorel Hanc
Doina Hanc

S.C. TERMOROH IMPEX S.R.L.

Ureaza sarbatori fericite si un an nou plin de impliniri tuturor colaboratorilor, clientilor si salariatilor sai!

S.C. ROMTRANS S.A.

AGENȚIA ARAD

UREAZĂ SĂRBĂTORI FERICITE ȘI UN AN NOU PLIN DE ÎMPLINIRI TUTUROR COLABORATORILOR, CLIENȚILOR ȘI SALARIAȚILOR SĂI!

COMITETUL DE CONDUCERE

FOTO ENIGMA

SĂRBĂTORILE DE CĂRCIUN ȘI DE ANUL NOU NE OFERĂ PLĂCUTUL PRILEJ DE A ADRESA ARĂDENILOR SINCERE URĂRI DE SĂNĂTATE, BUCURIE, FERICIRE ȘI PROSPERITATE, ODATĂ CU TRADIȚIONALUL La mulți ani!

DRAJA PAUL

AUTO M.D.A.

DE SFINTELE SĂRBĂTORI DE CRĂCIUN DORESC DIN TOATĂ INIMA SALARIAȚILOR SOCIETĂȚII, COLABORATORILOR ȘI CLIENȚILOR NOȘTRI NUMAI BUCURII, SĂNĂTATE ȘI NOROC. TUTUROR

La mulți ani!

Patron,
MARTIN GOROIAN

Cu prilejul Sfintelor Sărbători ale Nașterii Domnului Nostru Iisus Hristos și ale Anului Nou - 2001 - intrarea în Mileniul III - urăm tuturor locuitorilor județului Arad, beneficiarilor de produse petroliere, salariaților sucursalei: SĂNĂTATE, FERICIRE, PROSPERITATE, ÎMPLINIREA TUTUROR DORINȚELOR! SĂRBĂTORI FERICITE! LA MULȚI ANI!

S.N.P. „Petrom" S.A.
Sucursala „Peco" Arad
Director General,
Ec. Marin Duță

(1834069)

MATRIMONIALE

CĂSĂTORIE în GERMANIA pentru DOMNIȘOARE, DOAMNE, 20-40 ani. Sunați cu încredere, telefon 279251 sau 093.207.324. (33793)

Agenția matrimonială „GLOBUS" intermediază prietenii și căsătorii în țară și ITALIA, începând de luni, 11.12.2000, la sediul firmei din Arad, str. T. Vladimirescu, nr. 3; program zilnic 9-13. Telefon 257417. (32982)

ANIVERSĂRI

Cele mai frumoase flori plutind pe firul vieții cu ocazia zilei de naștere, din partea noastră,

LA MULȚI ANI! FS BLONDINO VIOLETA. (33720)

VÂNZĂRI APARTAMENTE O CAMERĂ

Vând garsonieră, confort I, et. IV, contorizat, neîmbunătățită, preț 7.200 DM negociabil. Telefon 094.159.536. (33591)

Vând garsonieră confort I, Confecții, etaj III. Telefon 094.556.873. (44744)

Vând garsonieră confort I, str. Poetului, bloc P3, scurgere separată, posibilități privatizare. Telefon 092.930.503; 093.631.003. (33761)

Vând garsonieră, confort I, bl. 243, ap. 45, et. II, str. Simfoniei, mobilată, satelit, telefon, mobilă bucătărie, balcon închis, 10.000 DM, negociabil. Telefon 267986. (33835)

Vând garsonieră cf. I, Micălaca (în spate Coraura), bl. 607, et. III, ap. 62, îmbunătățită total, gresiat, faianțat, balcon închis, ușă nouă, contorizat. Telefon 094 128 907. (33742)

Vând apartament cu o cameră, Micălaca, 11.000 DM. Telefon 093 367 665. (33852)

Vând garsonieră cf. I, et. IV, fără probleme acoperiș, Micălaca, 7.900 DM. Telefon 278413, 096 451 056 după ora 19. (33871)

Vând apartament 1 cameră, et. I, Micălaca, îmbunătățit. Telefon 264763. (33899)

VÂNZĂRI APARTAMENTE DOUĂ CAMERE

Vând apartament 2 camere, etaj 4/4, în Aradul Nou, preț mic și negociabil. Telefon 210689 orele 20.30 - 23 sau 094.555.071. (33730)

Vând apartament 2 camere, (ne)mobilat, et. IV, Maiakovski, acoperiș cu țiglă + închiriez spațiu comercial 500 mp. Telefon 280791; 231052. (33631)

Vând apartament 2 camere, decomandate, 2 balcoane, et. II, bloc din cărămidă, ultracentral, recent renovat, stil occidental, ușă metalică, parchet, gresie, faianță, geamuri termopan, calorifere aluminiu, totul este absolut nou, preț 19.500 USD, negociabil. Telefon 094.857.298. (33674)

Vând în Vlaicu, 2 camere, 10.000 DM și 3 camere, confort I, 13.500 DM. Telefon 253364. (33680)

Vând apartament 2 camere, bloc Libelula, etaj 10/10. Telefon 222478. (33703)

Vând apartament 2 camere, decomandat, bloc Z19, îmbunătățit, informativ 18.500 DM. Telefon 271951. (32945)

Vând apartament 2 camere, mobilat, etaj VII, garaj, zona Piața Spitalului, 33.000 DM. Telefon 286767; 092.667.589. (33615)

Vând apartament 2 camere, etaj III, Micălaca 500, 67 mp, posibil 2-3 rate 13.700 DM. Telefon 279718, 094.542.931. (33627)

VÂNZĂRI APARTAMENTE TREI CAMERE

Ocazie! Vând apartament 3 camere, 115 mp, et. 8/8, 3 balcoane, lift, blocurile noi, Vlaicu, 18.200 DM, negociabil. Telefon 279718; 094.542.931. (33627)

Vând apartament ultracentral 3 camere, parter, recondiționat la cheie. Telefon 057/289537. (33690)

Vând apartament 3 camere, parter, central, bun privatizare. Telefon 213394. (33837)

Vând, în rate (schimb) sau închiriez unei familii, apartament cu 3 camere, în Lipova, cu toate îmbunătățirile. Telefon 267391, 094 611 473. (33820)

VÂNZĂRI APARTAMENTE PATRU CAMERE

Vând (schimb, variante) apartament ultracentral, 4 camere, decomandate, 2 intrări separate, 2 băi, 2 balcoane, contorizat, 35.000 DM. Telefon 250857.

Vând urgent apartament 5 camere, Micălaca, bl. 4/4. Informații telefon 094 190 688; după ora 20 telefon 221630. (33867)

VÂNZĂRI CASE

Vându CASĂ CENTRAL, subsol - parter - mansardă, excelent privatizare, preț 56.000 DM. Telefon 250890. (31930)

Vând (schimb) casă în Vladimirescu, anexe, toate utilitățile, încălzire centrală pe gaz, telefon, grădină, teren agricol extravilan. Informații telefon 257130 sau 092 663 275.

Vând casă comuna Zimandul Nou, nr. 159, 10.000 + 10 DM/ mp teren. Telefon 231279, 094.608.041.

Vând urgent, ieftin și negociabil casă cu etaj + casă 4 camere, baie, bucătărie, grădină mare, 2 garaje, toate facilitățile, localitatea Vladimirescu, str. I. Slavici nr. 6, telefon 514044. (33102)

Vând casă, localitatea Horia nr. 451, str. Principală, județul Arad. (33338)

Vând vilă nouă la cheie dizain deosebit. Telefon 094.183.917; 253708. (33595)

Vând casă nouă din cărămidă, în Nădlac zonă centrală. Telefon 254526, 259299, 095.521.224. (33594)

Vând casă, Grădiște, canalizare, posibilități gaz, utilități. Telefon 092.237.784. (33658)

Vând casă str. Lalelelor, nr. 38. Telefon 092.721.469. (33738)

Vând casă str. Andrei Șaguna, nr. 11, suprafață totală 619 mp. Telefon 262444. (33548)

Vând casă tip vilă în roșu, 1100 mp cu grădină, compusă: sufragerie, living, bucătărie, 3 dormitoare, 2 băi, garaj demisol, alte dependințe, terasă, toate facilitățile, str. Clujului nr. 27. Telefon 092.967.646. (33764)

Vând casă, 3 camere, pivniță, dependințe, str. Minervei. Telefon 283359. (33796)

Vând casă 4 camere + dependințe, Aradul Nou, încălzire proprie pe gaz, îmbunătățiri, preț convenabil. Telefon 057 - 278908; 057 - 211804. (33322)

Vând casă cu grădină mare. Informații telefon 246891. (33324)

Vând casă central, cu spațiu comercial amenajat. Telefon 279390. (33238)

Vând casă nouă, 1996, stil occidental, tot confortul, 8.000 mp, loc la șoseaua principală în dotare abator + carmangerie, excelent pentru privatizare. Telefon 216092; 095.053.634. (31329)

Vând casă trei camere, garaj, ideal privatizare, str. Brezoianu nr. 1. Informații telefon 245387 sau 094.557.456. (33426)

Vând casă încălzire, grădină, zona vămii interior. Telefon 057 - 273560; 094.518.160. (33456)

Vând casă cu grădină 1.440 mp, în Curtici, la șoseaua principală, posibilitate gaz metan, apă, negociabil. Telefon 464064, 240284, 247334. (33818)

Vând clădire cu 2 spații comerciale și apartament zonă centrală în Lipova, 120.000 DM. Telefon 094.811.301. (5914611)

VÂNZĂRI SPAȚII

Vând (închiriez) spațiu comercial 850 mp toate dotările. Telefon 094 798 000. (32771)

Vând gheretă Piața Mioriță, posibil orice activitate, aer condiționat, apă, canalizare, curent, intrări față spate. Telefon 094.669.443. (33711)

Vând gheretă din lemn tip CPL. Telefon 092.721.469. (33738)

Vând urgent spațiu comercial sau producție 540 mp în Șiria plus apartament de serviciu 3 camere bloc. Telefon 094.545.778. (33542)

Vând (închiriez) spațiu comercial zonă ultracentrală. Telefon 093.253.651. (33823)

Vând spațiu comercial zonă centrală. Telefon 095.828.144. (33895)

VÂNZĂRI TERENURI

Vând loc de casă, Chișineu Criș, zonă liniștită, amenajare șantier, apă, canalizare, gaz, curent trifazic. Telefon 092.571.342. (5334813)

Vând teren pentru construcție casă, zona Micălaca lângă pod; preț convenabil. Telefon 279398. (33693)

Vând urgent loc pentru casă 2600 mp, în Arad-Gai, str. Alexandru cel Bun nr. 31-33. Telefon 220282. (33781)

Vând 4 ha teren agricol în Sîntana. Telefon 251037; 095.808.182. (33802)

Vând teren intravilan 590 mp, central. Telefon 093.290.155. (33049)

VÂNZĂRI AUTO

Vând tractor U 650 cu plug, cultivator, combinator, Mig pentru azot. Informații str. Ion Creangă, nr. 6, Arad - Gai. (33621)

Vând motoare, motoare Diesel, mari reduceri de preț la aproape toate tipurile de motoare Diesel și piese de schimb. Telefon 466530; 095.690.555; 094.982.989. (4433371)

Vând Renault 18. Informații telefon 240098, după ora 17. (33549)

Vând Dacia 1310, an 1986, 1.550 DM. Telefon 271122; 094.606.812. (33284)

Vindem Volkswagen Transporter Boxer 8+1, în stare bună. Telefon 057/ 270177; 095.632.817. (33544)

Vând Ford Escort 1,3 model 1990, stare foarte bună. Telefon 094.392.557. (33706)

Vând Dacia 1310 fabricație 1990, stare perfectă, preț 2.200 DM negociabil. Telefon 233222. (33692)

Vând Dacia 1310, an 1997, preț 3800 DM negociabil. Telefon 271227. (33749)

Ocazie! Vând microbuz marfă Fiat, stare bună, recent făcut caroserie, motor 2400 Diesel, impecabil + unul rezervă, cu numai 4.000 DM. Telefon 211491. (33748)

Vând Ford Sierra, an 1992, 2000 cmc, multiple îmbunătățiri, persoană fizică, preț 8.500 DM. Telefon 093.631.003; 092.930.503. (33761)

Vând Opel Omega 1988, numere Germania, stare excelentă, 2.500 DM. Telefon 092.245.500. (33765)

Vând talon Dacia 1310 TXI 1986. Telefon 094.773.757. (33783)

Vând remorcă auto 750 kg, 1995, stare bună, cu prelată, 850 DM și elemente caroserie Audi 100 CC (capote, uși, aripi, cârlig remorcă, climă, etc.). Telefon 271187; 095.409.598. (33753)

Vând Renault 21 Diesel, an fabricație 1987, adus recent în țară, 2400 DM, negociabil. Telefon 095.902.568. (33792)

Vând VW Bus Transporter Diesel, adus recent în țară, 3.000 DM, negociabil. Telefon 095.902.568. (33792)

Vând autoturism Daewo Cielo GL berlină 4 + 1 uși, 1995, stare excepțională îmbunătățiri, preț 9.200 DM negociabil. Telefon 057 - 211804, 094.541.230. (33322)

Vând AUTODUBĂ IVECO 3,5 tone. Telefon 093.253.651. (33823)

Vând autoturism Opel Astra, 1992; Renault Laguna, 1995, înmatriculate persoană fizică, stare perfectă. Telefon 092.237.792.

Vând VW Golf Variant, an 1997, 1,9 TDi, preț 19.000 DM, negociabil. Telefon 265527. (33846)

Vând Renault 21 Nevada, benzină, fabricație 1988, preț 4800 DM. Telefon 259395; 095.255.070. (33672)

Vând Renault 21 Nevada, an 1988, stare ireproșabilă, cu numere germane, valabile 2 ani. Telefon 284071. (33795)

Vând BMW 316-318, pentru piese de schimb, în stare de funcționare. Telefon 094 916 129. (33851)

Vând Opel Vectra 1,8, fabricație 1993; Opel Astra Combi, 1992 și talon Mercedes 123. Telefon 092 251 555. (33861)

Vând urgent Dacia 1304 papuc, 2 locuri, an fabricație 1993, stare bună. Telefon 094 190 688; după ora 20.30 - 221630. (33867)

Vând autoturisme Opel: Astra 1,7 TD, fabricat 1995; Vectra 1,6, fabricat 1992; Omega 2,5 DTS, fabricat 1995. Telefon 057-283063, 094 773 063. (33869)

Vând autoturism Mercedes 250, înmatriculat persoană fizică. Telefon 512301, după ora 17. (5336101)

Vând remorcă auto 5 t, 1.300 DM, plug țeavă 700 DM. Informații localitatea Chereluș nr. 72. (5336101)

Vând camion Saviem complet, stare funcționare, fără talon + cutie de viteză. Telefon 094 626 631. (33904)

Vând Dacia Super Nova, 0 km, clima, rapsodia sau comfort, livrare imediată. Telefon 094.391.896. (33913)

Vând Opel Tigra, an 1996, 1400 cmc, negru metalizat, geamuri, oglinzi electrice, jenți aluminiu, clima, 87.000 km, 14.700 DM. Telefon 094.592.275; 270688. (33916)

VÂNZĂRI ELECTRO

Vând televizor color; mașină spălat; video, cu garanție. Telefon 266414. (33597)

Vindem VITRINE FRIG, CAMERE FRIG, DULAPURI FRIG, garanție. Telefon 281384, orele 8-18. (32889)

Vindem TELEVIZOARE COLOR LG, noi, diagonala 51 cm, import Germania, prețuri foarte convenabile. Telefon 280260: 094.552.226. (33629)

Doriți să faceți un CADOU de SĂRBĂTORI? Cu bani puțini? Vă oferim un COMPUTER COMPAQ 486 complet cu monitor, tastatură, maus, la prețul de numai 1.500.000 lei. Telefon 280260; 094.552.226. (33629)

Vindem COMPUTER PENTIUM I 75 MHz 16 RAM 600 MB tastatură, monitor, mause, placă de sunet, boxe 3.600.000 lei. Telefon 280260; 094.552.226. (33629)

Vând TV color: Grundig, Nokia, stereo, teletext, 37-51 cm, an fabricație 1999 - 2000, cu un an de garanție, 150 - 300 DM. Telefon 274118. (31122)

Vând TELEVIZOARE color PHILIPS cu garanție, CD Player auto, radio casetofon auto, amplificator auto, combine muzicale, radio casetofon cu CD, boxe 550 W, Deck casetofon amplificator 2x200 W, termosuflantă electrică. Telefon 274118. (33191)

Vând congelator cu sertare no frost, combină frigorifică, ladă frigorifică, mașină de spălat automată BOCH, rot. 1200, vitrină frigorifică pe verticală și pe orizonzată, piese pentru orice tip de mașină de spălat automată, cuptor cu microunde. Telefon 289667. (33191)

Vând combină frigorifică cu 2 uși no frost, cu dozator de gheață și apă rece, adus USA. Telefon 274118. (33191)

Vând CASE MARCAT FISCALE și CÂNTARE ELECTRONICE, omologate. Telefon 282829; 272727. (f. 1463195)

Vând televizoare color diferite modele, cu garanție. Telefon 219365, 093.380.028. (32608)

Vând mașină spălat automată, televizor color, cuptor microunde. Telefon 284604. (33116)

Vând TV color bandă largă, preț bun. Telefon 211491. (33748)

Vând TV mic sau mare, modele noi, cu telecomandă și eventual garanție. Telefon 211491. (33748)

Vând mașini spălat automate, televizoare color cu garanție, modele noi. Telefon 251392. (33581)

Vând televizoare color Philips, Grundig, stereo, teletext, telecomandă. Telefon 264004. (33582)

Vând separator lapte, cuptor electric 3 dube. Telefon 092.571.342. (5334813)

Vând telefoane mobile Nokia 5110, încărcătoare, TV color. Telefon 271122; 094.606.812. (33284)

Vând calculatoare, xeroxuri, imprimante, garanție 6 luni. Telefon 096.701.305; 096.504.248. (33664)

Vând TV color 100 - 300 DM cu garanție. Telefon 275277. (33023)

Vând congelator cu sertare, combină frigorifică și mașină de spălat automată cu garanție. Telefon 275277. (33023)

Vând calculator PII și PIII; camere video digitale; aparate foto Profi și telefoane celulare. Telefon 092.983.970. (33717)

Vindem imprimante și copiatoare A3, A4, stare foarte bună, garanție. Telefon 092.230.256; 094.180.927; 221615. (33728)

Vând video recorder preț foarte avantajos. Telefon 211491. (33748)

Vând aproximativ din 100 TV piese de schimb și diferite ecrane (numai toate). Telefon 211491. (33748)

Vând aparat de bronzat (10 neoane) cu numai 350 DM și cuptor electric 4 ochiuri de ceramită. Telefon 211491. (33748)

Vând amplificator 500 W auto 250 DM. Telefon 211491. (33748)

Ofertă specială de sărbători! Mari reduceri de prețuri la toată gama de frigorifice (lăzi, combine, congelatoare, frigidere) importate direct din Germania. Telefon 259339; 094.706.321. (33815)

Cadoul ideal de Crăciun este TV color cu telecomandă, claritate foarte bună a imaginii. Oferiți-le celor dragi! Telefon 259339; 094.706.321. (33815)

Doriți să faceți soției o surpriză plăcută? Oferiți-i mașină de spălat automată, cu consum redus de energie și apă. Telefon 259339; 094.706.321. (33815)

Vând Pentium III MHz, 64 RAM, HDD 5'G, video 8M sound SVGA 15", CD-ROM 48X, nou, garanție 12 luni, Telefon 098.600.507. (33791)

Vând TV color și mașini spălat automate, la cele mai mici prețuri. Telefon 275681. (33834)

Vând Unit dentar complet, Castellini, 2800 DM, negociabil. Telefon 057/265527 sau 094.531.337. (33846)

Vând cuptor microunde nou Sharp, cu grill 18 litri, 350 DM, negociabil. Telefon 265527. (33846)

(Continuare în pagina 22)

(Urmare din pagina 21)

Vând laptop Pentium I, II, III, reporton deosebit, aparate foto profesionale, telefoane mobile, la preţuri deosebite. Telefon 094.929.572. (33661)

Vând televizoare color garanţie, video Universum TXT, staţie 50 Wx4. Telefon 251354. (33770)

Vând congelator Arctic 5 sertare, aproape nou. Telefon 222890. (33710)

Vindem diferite TELECOMENZI pentru televizor (170.000 lei), video, satelit, componente electronice. Telefon 092.368.868; 095.794.894. (mp)

Vând TV color, cu telecomandă. Telefon 263466. (33850)

Vând instalaţie recepţie satelit, completă, cu telecomandă, antenă 1 m offset, 140 DM sau echivalentul în lei. Telefon 289541. (33874)

Vând TV ITT-Nokia stereo text Pip telecomandă, computer Pentium I 100 MHZ 32 M RAM sunet boxe. Telefon 252365; 092.437.500. (33877)

Vând calculator Pentium II (AMDK-6) 450 MHz placă video, placă sunet, modem, boxe, monitor 4,3 GB 32 MRAM, 930 DM. Telefon 092.402.180; 057 - 468489. (33876)

Vând calculator Pentium I, 650 DM. Telefon 258958. (31880)

VÂNZĂRI DIVERSE

Vând PLASĂ GARD ZINCATĂ şi NEAGRĂ, toate dimensiunile; CUIE; PLASĂ RABITZ; TABLĂ DECAPATĂ 0,4 şi 1 mm; TABLĂ ZINCATĂ 0,4, ŢEAVĂ PĂTRATĂ, SÂRMĂ NEAGRĂ şi ZINCATĂ, COTURI, BURLANE, str. Vrabiei, nr. 4. Telefon 289997. (32983)

Vând bicicletă 18 viteze producţie germană, nouă. Telefon 289667. (33191)

Vând motocositoare pentru gazon, boiler electric 100 lt. Telefon 274118. (33191)

Vând FOI NAPOLITANE la preţ de producţie. Telefon 094.547.278 sau 057 - 468471. (33821)

Vând două locuri cimitir, 1 maşină spălat Albalux 12, 1 maşină cusut Casnica Super şi 1 maşină de scris. Telefon 246194, după ora 16.00.

Vând expresouri cafea profesionale. Telefon 092.962.123. (32641)

Vând 10 tone FĂINĂ. Telefon 536206 şi 093.723.092. (33555)

Vând cătei dog-german arlechin 5 săptămâni, deparazitaţi, cu carnet de sănătate, preţ 80 DM, negociabil. Telefon 210181 sau 094.277.421. (33583)

Vând garaj autorizat în Micălaca, bl. 174. Informaţii telefon 094.254.225.

Vând termoteci gaz instant baie, convectoare, ofer un an garanţie. Telefon 092.981.636. (33653)

Vând pisici siameze, birmaneze, 2 luni; vând sau schimb cocoşi Brahma cu puicuţe. Telefon 276185. (33682)

Vând LEMNE FOC la domiciliu. Telefon 214010. (33624)

Vând mochetă nouă import Austria şi maşini de spălat automate, str. Trotuşului, nr. 55. Telefon 275558. (33697)

Vând vaci cu lapte. Telefon 275558 sau 093.590.494. (33697)

Vând porci graşi, str. Faurilor, nr. 82/A Gai. Telefon 274787. (33696)

Vând ţuică 53°, vin Rissling şi vin de Mustaferi. Telefon 467269. (5914408)

Vând MOBILIER pentru MAGAZIN (vitrină, pult, 2 fotolii imitaţie piele). Telefon 093.563.535. (f 1834043)

Vând sufragerie sculptată (vechime 100 ani). Informaţii telefon 093.183.299. (33796)

Vând maşină automată pentru ambalat produse alimentare granulate, paste făinoase. Telefon 095 635 072. (33412)

Vând calorifere fontă tip Bucureşti, stare foarte bună, 38.500 lei/element. Telefon 287080; 256661. (33803)

Vând termotekă Bereta 24 kw sigilat. Telefon 094.249.933. (33829)

Vând LEMNE FOC esenţă tare, orice cantitate. Telefon 234170. (33831)

Vând LEMNE FOC esenţă tare, orice cantitate. Telefon 214535. (33831)

Vând LEMNE FOC, esenţă tare, orice cantitate, la domiciliu. Telefon 245248. (33848)

Vând ceasuri Seiko, originale, automatice, (damă, bărbăteşti). Telefon 253796, 094.952.564. (33221)

Vând maşină sfărâmat porumb, moară cu crocane, cântar electronic, max. 30 kg. Telefon 278112. (33577)

Vând EUROBOLŢARI termoizolanţi cu certificat calitate, 300x250x200, 5.700 lei/buc. 1 mc-400.000 lei. Telefon 281491; 092.381.750. (33229)

Vând cătei rasa Caniche (Pudel) mijlociu alb, locul 2 ca inteligenţă în lume, cu pedigree, din părinţi campioni. Telefon 280482. (33774)

Vând piei de nutrii tăbăcite şi haină de blană lungă, nouă. Telefon 222258. (33733)

Vând făină bl 80 import Ungaria, preţ 6.800 lei/kg. Telefon 092.249.495. (33283)

Vând SRL cu unitate de alimentaţie publică. Telefon 093.309.857. (33574)

Vând suport pentru torturi, model USA universal. Telefon 263053. (33858)

Ocazie specială! Vindem generatoare motorină (încălzire); aparate spălat auto; vulcanizare, aparate cafea. Telefon 094 114 410, 057-213150. /(33863)

Vând LEMNE FOC la domiciliu, eliberare factură. Telefon 277027. (33880)

CUMPĂRĂRI TERENURI, IMOBILIARE

Cumpăr spaţiu ultracentral sau str. Eminescu, Meţianu, eventual preiau contract cu posibilitate cumpărare. Telefon 092 344 705. (33072)

Cumpăr urgent apartament 3 camere, Micălaca, prefer zona 300. Telefon 095.656.514; 265461. (33727)

Cumpăr spaţiu comercial ultracentral. Telefon 092 922 339. (33839)

Cumpăr teren arabil la Agroindustriala Curtici (Muşcă). Telefon 247334. (33818)

CUMPĂRĂRI AUTO

Cumpăr talon IVECO 35-10. Telefon 279195; 095.800.687. (33813)

Cumpăr Honda Civic, an 1991, (fără acte). Telefon 092.267.543. (33925)

CUMPĂRĂRI DIVERSE

Cumpăr porci graşi şi vite, localitatea Arad. Telefon 057/287723. (33655)

Cumpăr porci peste 90 kg, preţ 26.000 lei/kg. Telefon 094.867.536. (33676)

Cumpăr vaci şi viţele cu plata pe loc. Telefon 095.390.375. (33700)

Cumpăr PORCI GRAŞI localitatea MÎSCA nr. 307, preţ 26.000 LEI/KG. Telefon 057 - 531497; 094.774.649. (33695)

Cumpăr cărţi foarte vechi. Telefon 057 - 287626. (33691)

Cumpăr deşeuri de fier vechi şi neferoase, cantităţi mari, preţ avantajos. Telefon 093 404 010. (32821)

CERERI ŞI OFERTE DE SERVICII

SOCIETATE COMERCIALĂ angajăm AGENT COMERCIAL, cu experienţă. Telefon 092.356.017. (33919)

„LOTUS IND IMPEX" Grădiste, str. Războieni nr. 28, angajează MUNCITOR banzec şi specialist croi. Telefon 220909, sau sediu. (33755)

TOMAIFICIO VENEZIANO angajează MAŞINISTE la maşina de îndoit termociment. Salar avantajos. Telefon 254233. (33580)

BELCAR DISTRIBUTION angajează AGENŢI VÂNZĂRI. Informaţii telefon 287705, orele 8-12, 094 771 649. (33873)

Angajez VÂNZĂTORI cu carte de muncă. Telefon 253236, 461479, 092 253 236. (33866)

Angajez personal (fete) în meseria de VÂNZĂTOARE. Telefon 095.828.144. (33895)

„TOTO COM" ARAD, distribuitor bere, angajează GESTIONAR. Condiţii: studii medii, stagiul militar satisfăcut, garanţii. C.V. la sediul firmei, str. Ursului, nr. 21. Telefon 275000. (33900)

PRESTĂRI SERVICII

S.C. NEVADA COM S.R.L.

NOU

- Instalăm termoteci pentru încălzire
- Instalăm şi sigilăm contoare de apă caldă şi rece
- Asigurăm materialele necesare

Relaţii la telefon 280.284, 093.392.022

„ANA FRIG" repară la domiciliu: FRIGIDERE, CONGELATOARE, garanţie 1 an. Telefon 210420. (33882)

REPAR ieftin: FRIGIDERE, LĂZI, CONGELATOARE, garanţial, deplasare gratuită. Telefon 092.417.397. (33920)

„SILDOR PROD" execută ieftin, reparaţii FRIGIDERE, CONGELATOARE; garanţial. Transport gratuit. Telefon 057 - 270622. (f, 1462622)

Şcoala de şoferi TORNADO începe seria nouă. Înscrieri categoria B 1.500.000 lei, C-E 2.300.000 lei, B-C-E, 3.300.000 lei. Informaţii str. Coşbuc nr. 59 (INTIM), telefon 250.339.

„DAMAR" repară MAŞINI SPĂLAT automate, import, românesti. Telefon 270518; 098.602.722. (33628)

Reparaţii FRIGIDERE, CONGELATOARE, la domiciliu, garanţie 6-12 luni. Telefon 243765; 094.867.352. (32646)

LABORATOR DENTAR execut lucrări dentare: DINTE-70.000 lei; PROTEZĂ-400.000 lei. Telefon 092.769.444. (33484)

EXECUT reparaţii TV color la domiciliul clientului. Telefon 221336; 092.437.500. (33877)

DIVERSE

CABINET STOMATOLOGIC dr. DRIJMAN înscrie pentru MEDIC DE FAMILIE. Telefon 230112, str. M. Stănescu nr. 6. Program: luni, marţi, joi - orele 16-20; miercuri-vineri, orele 9-13. (32743)

Ofer VALUTĂ ÎMPRUMUT. Telefon 093.473.896. (33094)

Doriţi să vină MOŞ CRĂCIUN? Comenzi la telefon 095.607.244. (33709)

REVELION 2001 - CASA ARMATEI, cu orchestră. Telefon 214401. (33798)

REVELION de neuitat la „ASIA" (Restaurant indonezian). Telefon 092.249.495. (33820)

RESTAURANTUL BELVEDERE, Malul Mureşului, organizează REVELION, ambianţă intimă, meniu complet, preţ 600.000 lei/persoană. Telefon 094 280 777. (33859)

Restaurantul „CORONA" organizează REVELION 2001. Telefon 231073. (33918)

TURISM

REVELIOANE şi SCHI! KOTOR la MAREA ADRIATICĂ: 430 DM; KOPAONIK la schi: 540 DM şi multe alte oferte! Telefon 213220, „MONTANA TOUR", B-dul Revoluţiei nr. 31.

„Pletl"

Vă oferă:
zilnic spre Germania
PASSAU - REGENSBURG - NURNBERG - HEILBRONN - STUTTGART - KARLSRUHE - HEIDELBERG - WURZBURG -FRANKFURT - MAINZ- GIESSEN.
SERVICII: călătorie în autocare noi, moderne: 2 bagaje gratuite; însoţitoare de bord;
o masă caldă în Ungaria.
Informaţii şi înscrieri la AGENŢIILE PLETL: ARAD, telefon 057-252291, LIPOVA telefon 057-561377, 057-563011; TIMIŞOARA, telefon 056-200119; LUGOJ, telefon 056-359651; REŞIŢA, telefon 055-224904. (c. 18)

SEMO TOUR ARAD

vă invită să petreceţi REVELIONUL atât în ţară: BĂILE FELIX, BĂILE HERCULANE, STÂNA DE VALE, VATRA DORNEI BALVANYOS cât şi în străinătate: TUNISIA, CROAŢIA, SLOVENIA etc. Bilete de avion, asigurări medicale, carte verde, asigurări obligatorii auto şi orice alte servicii turistice. Telefon 283311, 282877. (c.)

ÎNCHIRIERI

Închiriez (vând) spaţiu comercial amenajat 100 mp (sală servire, magazie, grup social), demisol. Telefon 246727; 094.700.403.

Ofer spre închiriere SPAŢII COMERCIALE, zonă excelentă. Telefon 094.873.210 sau 280808, după ora 17.

Ofer pe termen lung apartament 2 camere, parter, Calea Romanilor, telefon, aragaz, frigider, mobilat, satelit, 150 DM/lună, plata în avans. Telefon 232559; 092.402.188. (33579)

Închiriez spaţiu comercial, B-dul Revoluţiei, lângă Teatru, 125 mp. Telefon 256314; 095.611.323, după ora 18. (33147)

Ofer spre închiriere apartament 2 camere ultracentral, bloc Libelula, nemobilat, cu telefon, cablu, pe termen lung. Telefon 233222. (33692)

Ofer spaţiu 100 mp pe termen lung pentru activităţi comerciale, depozit, strada principală, toate dotările. Telefon 284013, seara. (33736)

Închiriez spaţiu comercial pe str. Meţianu, 45 mp. Telefon 285777, 094 191 507. (33374)

Închiriez apartament 2 camere la zi, pentru străini. Telefon 271562. (33826)

Închiriez SPAŢIU ultracentral, 150 mp, str. Unirii nr. 4. Telefon 275681. (33834)

Ofer spre închiriere spaţiu comercial ultracentral, 110 mp. Informaţii telefon 094 643 781. (33868)

Caut spaţiu de închiriat, central (Bd. Revoluţiei sau str. Crişan) aprox. 50 mp. Telefon 093 563 535. (f.)

Închiriez garaj în cartierul Micălaca. Telefon 260460. (33776)

Ofer spre închiriere teren 1020 mp situat central. Telefon 092.344.446. (33527)

Ofer pentru închiriere apartament 2 camere, lângă Teatru, spaţioase, 300 DM. Telefon 281195; 272317. (33068)

Ofer spre închiriere spaţiu comercial str. Calea Radnei, nr. 103, Arad. Informaţii telefon 057 - 276007. (33543)

Închiriez apartament 2 camere, mobilat, confortabil + garaj, zona Miorita. Telefon 278120. (33687)

Închiriez birouri; suprafaţa 220 mp (4 birouri, recepţie, sală şedinţe) Subcetate, pe şoseaua de centură spre Timişoara. Telefon 092.249.495. (33283)

Ofer spre închiriere garaj în Vlaicu. Telefon 092 321 468. (33669)

Dau în chirie apartament 3 camere, nemobilat, Vlaicu şi casă în Micălaca (sau vând). Telefon 251475, seara. (33777)

Închiriez spaţiu comercial ultracentral, pe bulevard. Telefon 253236, 461479, 092 253 236. (33865)

Ofer spre închiriere spaţiu construit, 216 mp, foarte bun activităţi producţie, posibil şi spaţiu neconsturit 3.000 mp. Telefon 276566, 095 595 920. (33864)

Primesc 2 eleve în gazdă, Arad, ultracentral. Telefon 255977 după ora 15. (33892)

Închiriez garsonieră în Vlaicu, plata anticipat 2 luni. Telefon 093 905 252. (33887)

PIERDERI

Pierdut registru inventar de la SC „ARMOPAN" SA. Îl declar nul. (33896)

† DECESE †

Cu inimile zdrobite de durere anunţăm încetarea din viaţă, după o scurtă suferinţă, a iubitului nostru soţ, tată, fiu, frate, ginere, unchi,
ing. ŢĂRNĂU MIRCEA FLORIAN,
plecat dintre noi la numai 45 de ani. Înmormântarea va avea loc sâmbătă, 23 decembrie, ora 14, de la Capela Cimitirului Pomenirea. Dumnezeu să-l odihnească în pace! Familiile: ŢĂRNĂU şi VOINEA, îndoliate.

Cu adâncă durere anunţăm încetarea din viaţă după o grea suferinţă, a iubitului nostru soţ, tată, socru şi bunic
AGUD IOSIF
de 72 ani. Înmormântarea azi, 22.12.2000, ora 13, din str. Prunului, nr. 77, la Cimitirul Grădiste. În veci nemângâiaţi, soţia Cuţa, fiul Marinel, nora Mariana, nepotul Marius.

Cu multă durere în suflete anunţăm încetarea din viaţă a iubitei noastre mamă şi bunică,
PAGUBĂ FLORICA.
la vârsta de 75 ani, după o scurtă şi grea suferinţă. Înmormântarea va avea loc azi, 22 decembrie, ora 13, de la domiciliul din Socodor. Îndoliata familie Pagubă.

Cu profundă îndurerare anunţăm încetarea din viaţă a scumpului nostru soţ, tată şi bunic,
LASCO VASILE.
Înmormântarea, sâmbătă, 23.12.2000, din str. Călţunaşi nr. 21, Gai, la Cimitirul din Gai. Familiile Lasco şi Sporiş.

† CONDOLEANŢE †

Copiii: NICU, FLORICA şi RODICA aduc sincere mulţumiri tuturor celor care au fost prezenţi, le-au transmis condoleanţe şi au adus flori, fiindu-le alături când au condus-o pe ultimul drum pe iubita lor mamă
ADOC EVA
din ŞICLĂU. Dumnezeu s-o odihnească în pace! (33879)

(Continuare în pagina 23)

(Urmare din pagina 22)

Împărtășim durerea finilor noștri ADOC IOAN și BRÂNDUȘA în momentele grele ale pierderii mamei dragi
ADOC EVA
din ȘICLĂU. Sincere condoleanțe din partea finilor HANIȘ VANEA și LUCREȚIA. (33878)

Sincere condoleanțe familiei îndoliate ADOC IOAN și BRÂNDUȘA la decesul neașteptat al mamei dragi
ADOC EVA
din ȘICLĂU. Suntem alături de voi cu întreaga noastră compasiune. Familia PANTEA GHEORGHE și LILI. (33878)

Suntem alături de familia ȚĂRNĂU în durerea pricinuită de trecerea în neființă a celui care a fost fiu, frate și soț,
MIRCEA.
Sincere condoleanțe din partea familiei NEAGU.

Suntem alături de familia ȚĂRNĂU în marea durere pricinuită de pierderea celui ce a fost,
MIRCEA ȚĂRNĂU.
Sincere condoleanțe! Familiile: Preda și Cociuba.

Colegii de la Direcția Tehnică a SC ASTRA TRINITY SA Arad, sunt alături de familia BANC OVIDIU la decesul tatălui
BANC IOAN
și-i transmit sincere condoleanțe. (33883)

Suntem alături de familia PAGUBĂ GHEORGHE la greaua încercare suferită prin pierderea mamei, soacrei și bunicii. Familia Zaharia. (33888)

Colectivul de medici al Secției de Ortopedie a Spitalului Județean Arad este alături de bunul coleg, doctor ȚĂRNĂU ADRIAN, la trecerea în neființă a fratelui drag. Sincere condoleanțe.

Colectivul asistenților medicali al Secțiilor de Ortopedie este alături de domnul doctor ȚĂRNĂU ADRIAN, la greaua încercare prin care trece la decesul fratelui drag. Sincere condoleanțe!

Cu nemărginită durere deplângem moartea celui care a fost frate, cumnat, unchi,
AGUD IOSIF.
Odihnească-se în pace! Familia Agud Petru. (33905)

Cu inimile îndurerate ne luăm rămas bun de la scumpul nostru frate, cumnat și unchi,
AGUD IOSIF.
Dumnezeu să-l odihnească în pace! Familiile Petrilean, Agud Ioan și Stanciu. (33903)

Îndurerați ne luăm rămas bun de la iubitul nostru frate, cumnat și unchi,
AGUD IOSIF.
Dumnezeu să-l ierte și să-l odihnească în pace! Familia HERBEI. (33904)

Îndurerați de moartea neașteptată a celui care a fost
ing. ȚĂRNĂU MIRCEA FLORIAN
transmitem sincere condoleanțe familiilor îndoliate. Familia dr. Stoenescu, familia av. Farcaș. (33903)

Suntem alături de familia dr. ȚĂRNĂU ADRIAN în greaua încercare pricinuită de decesul fratelui. Sincere condoleanțe. Policlinica de copii, dr. Demian Constanța. (33904)

Suntem alături de familia ȚĂRNĂU în marea durere pricinuită de moartea celui care a fost
ing. ȚĂRNĂU MIRCEA FLORIAN.
Sincere condoleanțe! Familia DOINA și GHEORGHE CHETA. (33907)

Suntem alături de familia dr. ȚĂRNĂU ADRIAN la decesul fratelui său,
MIRCEA.
Adresăm sincere condoleanțe. Familia Csordas. (33908)

Suntem alături de familia dr. ȚĂRNĂU ADRIAN, la decesul iubitului său frate,
MIRCEA.
Adresăm sincere condoleanțe! Vali și Flavia. (33908)

Mulțumesc tuturor celor care prin vorbe și fapte au fost alături de mine, la marea durere pricinuită de decesul soțului meu drag,
CIGIREAN GHEORGHE.
Soția îndoliată. (33914)

Colectivul Secției ATI a Spitalului Clinic Județean Arad este alături de familia, dr. ȚĂRNĂU la durerea pricinuită de decesul fratelui și-i transmite sincere condoleanțe. (33915)

Sincere condoleanțe familiei, dr. MERCEA la decesul tatălui, transmite colectivul Secției ATI a Spitalului Clinic Județean Arad. (33915)

Suntem alături de ȚĂRNĂU GHERGHINA la dureroasa despărțire de soțul ei drag,
MIRCEA.
Familiile: Sâmbotin și Fruja, din Timișoara. (33922)

Suntem alături de familia ȚĂRNĂU în marea durere pricinuită de trecerea timpurie în neființă a celui ce a fost,
MIRCEA ȚĂRNĂU.
Dumnezeu să-l odihnească în pace! Familiile: Lungu, Wesser și Miuțescu. (33923)

✝ SERVICII FUNERARE ✝

NON STOP (la orice oră)
„RO-STYL COMPANY"
Firma noastră este PRODUCĂTOARE DE SICRIE, cu magazin în: ARAD, str. M. Eminescu nr. 4 (vizavi Cinema MUREȘUL), telefon 057-211929, 094.537.715. EFECTUĂM SERVICII: spălat, îmbrăcat, îmbălsămat și transport cu personal calificat. ASIGURĂM MINIM: 8 modele de SICRIE din LEMN MASIV (nu din PAL sau furnir); SICRIE CU MÂNERE și ȘURUB (nu se bat cuie), SICRIE LUX, 5 modele LENJERIE DECES (respete), LENJERIE DE LUX, cruci lemn și metal. ACCESORII: catafalc, steag, prosoape, etc. INTERMEDIEM: fanfară, colaci, colivă, etc. FIIND PRODUCĂTORI, AVEȚI AVANTAJUL UNOR PREȚURI MINIME și POSIBILITATEA DE A PLĂTI ÎN RATE. Ofertă: sicriu stejar (cruce, respete) - 1.000.000 lei. ANGAJĂM PERSONAL. (c.)

SC „NOSFERATUM" SRL, ARAD, str. Ghiba Birta nr. 26, telefon 270437; Non stop 094.554.874, NĂDLAC, str. 1 Decembrie, nr. 4, telefon 092.922.337.
NON - STOP
SERVICII FUNERARE COMPLETE.
SICRIE, RESPETE, CRUCI (prețuri de producător). ACCESORII: prosoape, batiste, panglică neagră, baticuri, mânere, lumânări, catafalc, șfeșnice, steag de doliu. SERVICII: capelă, spălat, îmbălsămat, îmbrăcat, transport intern și internațional. Asigurăm colaci, colivă, coroane, jerbe, fotografii profesionale, fanfară, organizăm pomeni. OFERTA BRAD: sicriu brad, respete, cruce - 900.000 lei. Transportul sicriului la domiciliu este gratuit!!!
ANGAJĂM ȘOFER. (c. 44)

✝ COMEMORĂRI ✝

Au trecut tăcut și trist 6 ani de la decesul iubitului meu soț,
dr. MIRCEA ARDELEAN,
un soț, un medic, o personalitate marcantă a medicinii interne a Spitalului Județean ARAD. N-am știut cât de lipsită de sens va fi viața mea nu pentru că sunt singură, ci pentru că nu mai e lângă mine. Soțul meu n-a murit ci a plecat departe să-l întâlnească pe
CHRISTIAN
și împreună să vegheze asupra mea. Eu însă n-am făcut nici un pas. Visez uneori că se vor întoarce dar acest refugiu în visare nu este decât neputința mea de a trăi prezentul. Aș vrea să mă salvez, dar nu să mă eliberez de ei. Sper ca sărbătorile de iarnă să deschidă și pentru mine o poartă spre cer și să-mi reverse pace în suflet.
TINEL ARDELEAN. (33224)

Un pios omagiu cu dragoste și recunoștință la aproape 6 săptămâni de calvar, de când s-a stins lumina vieții noastre,
GĂVRUȚA FLORICA.
Comemorarea și parastasul la Biserica Ortodoxă din Grădiște, duminică, 24 decembrie 2000, ora 11.30. Rugăm pe toți cei care au cunoscut-o să-i aducă un gând bun. Odihnească-se în pace! Familia îndurerată. (33875)

1969-1989
Sublocotenent Post Mortem
LILE CRISTIAN OCTAVIAN
Erou Martir al Revoluției din 1989,
căzut la Timișoara, în ziua de 24 Decembrie 1989, la vârsta de 20 ani. Acum ai fi avut 31 de ani. Era prea frumos, CRISTI! Ce trist destin ai avut și tu și noi. Dormi în pace și liniște, fiule! Familia.

✝ Neconsolați pe veci, aducem în memoria celor care l-au cunoscut și iubit că se împlinesc 11 ani de la tragica despărțire de scumpul și iubitul nostru fiu, frate, cumnat și unchi,

EROU MARTIR MIHĂIȚĂ-FLAVIUS MADA,
la numai 18 ani. Cu dor nemărginit îi veghem liniștea sacră și nu-l vom uita niciodată! Îl plâng neîncetat: mămica DOINA, sora LAURA, cumnatul FLAVIUS și nepotica MIHAELA CARA-IASMINA.

Anii ce trec nu pot alina durerea și nu pot așterne uitarea peste cel ce a fost fiu și frate drag,

erou martir
BUGYI ROBERT,
ucis în Revoluția din Decembrie '89. Mulțumim celor ce-i dăruiesc o clipă de aducere aminte. Mama, Gabriel și Victor.

✝ Dirijorii și membrii formațiunilor corale „Emil Monția", „Armonia", „Zărandul" și „Nicolae Brânzeu" anunță cu tristețe și regrete împlinirea unui an de la trecerea întru cele veșnice a prietenului și colegului nostru
BACIȘ IOAN (NELU)
și transmitem familiei condoleanțe și compasiune. Dumnezeu să-l ierte! (33662)

Veșnică amintire dragilor noștri părinți și bunici, învățătorii
TEODOR și ROZALIA STANCU, LUCIA STANCU
fiica lor - respectiv soră. Dumnezeu să-i odihnească! Familia BALAȘIU. (33317)

Astăzi, 22 decembrie, se împlinesc 6 săptămâni de când Dumnezeu l-a luat la el pe cel care a fost
ILIȚOIU IOAN (NUȚU)
Iubitul meu soț, m-ai lăsat cu inima îndurerată și copiii tăi să trăiască în lume cu dorul de tată. Nu te vom uita niciodată! În veci nemângâiați: soția ANGELA și copiii OVIDIU și MARIUS. (33894)

Se împlinesc 3 ani de când scumpa noastră mamă
KÂSA MARIA,
din Gai, ne-a părăsit pentru totdeauna. Mereu te va plânge, fiica cu familia. (33757)

În prag de sfinte sărbători aducem un trist colind și o ramură de brad, la mormântul celui care a fost
PAȘTINA DOREL,
la 2 ani de la trecerea lui în neființă. Dumnezeu să-l odihnească! Familia. (33758)

Tristă și neuitată este ziua de 24 Decembrie, când se împlinește un an de când ne-a părăsit pentru totdeauna, cel care a fost soț și tată iubitor,
BACIȘ IOAN,
lăsând în inimile noastre durere și tristețe. În Ajun de Crăciun îți aducem la mormânt o ramură de brad și un trist colind. „Se duce viața ca un nor/ Și ziua ta s-a dus/ Dorim să ne întâlnim în cer/ În țara lui Isus." Parastasul va avea loc sâmbătă, 23 decembrie 2000, ora 11, la Catedrala Ortodoxă (veche). Dumnezeu să-l odihnească în pace! Familia îndoliată. (33767)

Tristă și neuitată va rămâne pentru noi ziua de 24 decembrie, în Ajun de Crăciun. Au trecut 3 ani de când ne-a părăsit pentru totdeauna draga noastră
KATI RUSU,
născută BOGDANOV. Chipul tău drag ne însoțește mereu, te purtăm mereu în suflet și rugăm pe bunul Dumnezeu să te odihnească în pace și liniște! Familia. (33785)

În Ajunul de Crăciun/ Se împlinesc 5 ani de zile/ De dor și de suspine/ De când soț, tată
HODOROAGĂ IOAN
Nu mai vine/ Să stăm să povestim/ Despre noi cum să trăim/ Te așteptăm tati să vii/ Doar o zi printre cei vii/ Și apoi tu poți să pleci/ În grădina celor drepți." Toți cei dragi ție: soția Mariana, fiica Violeta, ginerele Claudiu și socrii. (33853)

A trecut un an de când ne-a părăsit
LILIANA MOLERIU.
Comemorarea va avea loc la Biserica Ortodoxă din Grădiște, sâmbătă, 23 decembrie 2000, ora 12. Familia. (33854)

Cu adâncă durere în suflet ca în clipa despărțirii amintim că se împlinesc 9 luni de la trecerea în neființă a celui care a fost
DOBO FLORIN.
Vei rămâne veșnic în amintirea noastră și-l rugăm pe bunul Dumnezeu să te odihnească în pace! Părinții, bunicii și verișoara. (33870)

Au trecut 6 săptămâni de la decesul celui care a fost
IOAN SFÂRÂILĂ.
Parastasul de pomenire va avea loc sâmbătă, 23 decembrie 2000, ora 11, la Biserica Ortodoxă din Micălaca Veche. Familiile: SFÂRÂILĂ și HANGANU veșnic îndurerate. (33885)

Se împlinesc 6 săptămâni de la decesul scumpei mele mame
PODARU EUGENIA.
Parastasul va avea loc sâmbătă, 23.12.2000, la Biserica UTA, la ora 11. Dumnezeu s-o ierte. (33884)

Se împlinește 1 an de când ne-a părăsit unchiul nostru drag
NEDIN PETRU.
Parastasul va avea loc sâmbătă, 23.12.2000, la Biserica UTA, la ora 11. (33884)

La împlinirea unui an de la trecerea doctorului
MATEI GHEORGHE
în neființă, îl vom păstra veșnic în memorie și nu-l vom uita niciodată! Dumnezeu să-l odihnească în pace! Mama, frații, cumnații și nepoții. (4433071)

În prag de sărbători, aducem un trist colind și o ramură de brad la mormântul celui ce a fost soț, tată, socru și bunic
BARNA DIMITRIE,
la 1 an de la trecerea în eternitate. Nu te vom uita niciodată! Rugăm pe bunul Dumnezeu să te odihnească în pace! Slujba de pomenire, duminică 24.12.2000, la Biserica din Cimitirul Pomenirea. Familia (33891)

Au trecut 7 ani, când, în Ajun, ne-ai lăsat, cel care ai fost
RADU GHEORGHE.
De atunci sărbătorile noastre sunt cu dor și tristețe că te plâng fiul, soția, sora, nepoții. (33902)

Anunțăm cu durere în suflet că se împlinesc șase luni de la decesul celei care a fost
LUCREȚIA FRĂȚINĂ
din Vărșand. Te plâng mereu: soțul Ioan și fiicele Livia și Aurica cu familiile. (33905)

De sfintele Sărbători ale Crăciunului se împlinesc 5 ani de la dureroasa despărțire de fiul nostru drag RAȘI

GURAN RAFAEL.
Vei rămâne veșnic în amintirea noastră! Părinții, soția, fiica lui dragă Mimi, sora Mimi, cumnatul Gabi, nepoțeii Alex, Florinel, Andrei, mătușa, unchiul, verișorii, nepoții. Doamne Isuse, ocrotește-i sufletul! (33908)

SATLINE

Vă urează Crăciun fericit!

SALON DE EXPOZIȚIE:
ARAD, PIAȚA MIHAI VITEAZU
BL. M 7, PARTER
TEL./FAX. 057/25 14 61; 094 50 72 11

S.C. MONEASA S.A.

Cu ocazia sfintelor sărbători de Crăciun
şi a Anului Nou
urează clienţilor şi salariţilor,
Un Crăciun şi un An Nou fericit,
plin de realizări

Organizează REVELIONUL MILENIULUI pe durata a trei zile

Din program :

Cina de bun venit 30/31

Seara de REVELION 31/01

Cina festină 01/02

Muzică: Orchestra DORU BĂNĂȚEANU - 3 zile
Antren: trupă de dansatori - 3 zile
Agrement: umoristul IONEL IACOB BENCEI - 3 zile
GRATUIT:

Natură
Bazin termal acoperit
Saună
Jacuzzi
Masaj

Contact la telefon 093-181933, 057-439151

s.c. BODIMAR IMPEX s.r.l.

Cu prilejul Sărbătorilor de Crăciun,
urează tuturor colaboratorilor, clienţilor, prietenilor şi angajaţilor

Sărbători fericite, multă sănătate şi tradiţionalul
La mulţi Ani!

Conducerea

ROMTELECOM

Direcţia de Telecomunicaţii Arad
Urează tuturor clienţilor, colaboratorilor şi salariaţilor săi, cu ocazia sărbătorilor de iarnă,
Crăciun fericit şi un An Nou plin de satisfacţii şi împliniri.

LA MULȚI ANI!

(1834068)

Biroul Notarial Public

din mun. Arad, B-dul V. Milea nr. 33-37
dorește
cu prilejul sărbătorilor de iarnă
tuturor clienților și colaboratorilor săi,
sărbători fericite și „La MULȚI ANI"
cu această ocazie anunțăm
onorata clientelă că,
PROGRAMUL DE LUCRU VA FI SUSPENDAT
DIN DATA DE
25 decembrie 2000
până în data de 2 ianuarie 2001
urmând ca din 3 ianuarie 2001
să se reia
programul obișnuit al biroului.

NOTARI PUBLICI ASOCIAȚI
MOȚ ANGELICA
CIOIA MARIA
CRIȘAN MARCEL - BUJOR
FLUERAȘ PETRU

(5914415)

CAMERA DE COMERȚ ARAD

COLEGIUL DE CONDUCERE ȘI CONDUCEREA EXECUTIVĂ A CAMEREI DE COMERȚ ARAD, VĂ ADRESEAZĂ CELE MAI CALDE URĂRI DE SĂNĂTATE, PROSPERITATE, FERICIRE ȘI BUCURII ÎN PRAGUL NOULUI MILENIU, ÎNSOȚITE DE TRADIȚIONALUL

"LA MULȚI ANI!"

2001

C.M.A.S.S. ROMANIA
C.J.A.S.S. ARAD

Cu ocazia Sfintelor sarbatori de iarna si la cumpana dintre ani,

CASA DE ASIGURĂRI DE SĂNĂTATE A JUDEȚULUI ARAD

ureaza prosperitate,sanatate si fericire, tuturor colaboratorilor si angajatilor.
LA MULTI ANI CU MULTE BUCURII!!!

Cu ocazia Crăciunului şi a Anului Nou,

Policlinica Laser System

urează "Sărbători fericite!" şi "La mulţi ani!" tuturor pacienţilor şi colaboratorilor.

LA PRAZNICUL NAȘTERII DOMNULUI URĂM TUTUROR CITITORILOR CRĂCIUN FERICIT, SĂNĂTATE, PROSPERITATE ȘI LINIȘTE SUFLETEASCĂ

BANCA ROMÂNĂ PENTRU DEZVOLTARE
GROUPE SOCIÉTÉ GÉNÉRALE
vă urează
Sărbători fericite!

ADEVĂRUL

COTIDIAN INDEPENDENT ARAD

Anul XII, nr. 3189

Sâmbătă, 23 decembrie 2000 ● 16 pagini ● 3000 lei ● e-mail: adevarul@arad.ro

BRAT Publicație auditată în semestrul II 1999

Tiraj mediu zilnic vândut: 34.958

WEST BANK
B-dul Revoluției nr. 88, 2900 ARAD
AGENT WESTERN UNION | MONEY TRANSFER
Cel mai rapid mod de a primi bani din întreaga lume!

2000 DE ANI DE CREȘTINISM

Din Pastorala la Nașterea Domnului

Dintre praznicele creștine, Crăciunul aduce în mod aparte în suflete, mulțumirea de a-l fi ajuns iarăși, cu harul, mila și pacea de la Dumnezeu, potrivit cuvântului Apostolului Neamurilor. Cu atât mai mult în anul acesta, al 2000-lea de la nașterea Mântuitorului. Dacă de mai multă vreme, mai bine zis pe aproape întreg parcursul veacului pe care îl încheiem, obișnuit se socoteau două mii de ani de la Nașterea Domnului, de această dată ei s-au împlinit întocmai. Încă de la intrarea în curgerea lui, potrivit uzanței generale, l-am socotit cu toate implicațiile pe care această calitate le presupune. Acum spre sfârșitul lui, care reprezintă totodată și trecerea secolului, mai mult încă a mileniului, spre următorul, recunoaștem împliniri și legăm speranțe de tot ceea ce acesta înseamnă. Într-adevăr, numeric este reprezentativ ca măsură a timpului, atât în ceea ce privește mișcarea cosmosului și freamătul naturii, cât și pentru viața omului cu roadele ei. Adevărata valoare

însă, timpul o dobândește în raport cu veșnicia. Dumnezeu Însuși este Cel Veșnic. El se manifestă însă în timp, iar omul găsește în acesta un raport al existenței sale. Astfel, pentru Dumnezeu o mie de ani sunt ca o zi, iar pentru om o zi în apropierea lui Dumnezeu înseamnă mai mult ca altele mii, lipsite de prezența divină, cum exclamă în evlavia sa psalmistul. Creația lumii se face în timp, spațiul fiind într-o unitate desăvârșită cu acesta și totul sub ocrotirea providenței, ca și istoria omenirii însăși. De aceea, venirii lui Dumnezeu în lume, apostolul citat mai înainte nu îi dă alte coordonate spațiale sau temporale, decât cele împletite în cunoscuta expresie, unică în felul ei, anume de „plinirea vremii". Acest eveniment îl sărbătorim în anul care potrivit unui limbaj hieratic îl numim de grație, adică al darului și milei lui Dumnezeu, anul plăcut Domnului. Să pătrundem în adâncul sensului acestei pliniri.

(Continuare în pagina 6)

VEȘNICĂ RECUNOȘTINȚĂ EROILOR ARĂDENI CĂZUȚI PENTRU LIBERTATE ÎN DECEMBRIE '89

pag. 4

O POZIȚIE CORECTĂ ȘI DECENTĂ

Domnul ing. Ovidiu Nilă, prefectul județului Arad, bazându-se pe profesionalism, conduită morală creștină, nu poate accepta impostura, politicianismul, jocul murdar de culise. Cu toată străduința manifestată nu a putut bloca jocurile de culise și, de aceea, ne declară limpede că se simte dezlegat de orice obligații politice și își afirmă cu toată hotărârea independența.

Este o poziție care nu poate fi decât acceptată și care dovedește, o dată în plus, personalitatea actualului prefect al județului Arad.

D. I.

Următorul număr al ziarului nostru va apărea miercuri, 27 decembrie când vom publica și calendarul „Adevărul" pe anul 2001.

„ADEVĂRUL" - DE 11 ANI ÎN SLUJBA DUMNEAVOASTRĂ

Foto: MARCEL CANCIU

Cu exact 11 ani în urmă, în tumultul evenimentelor din acel decembrie fierbinte și confuz, într-un moment când soarta Revoluției române era încă incertă, apărea la Arad primul număr al „Adevărului", întâiul cotidian post-revoluționar din România purtând acest nume, pus încă din primul moment în slujba idealurilor revoluției. Era 23 decembrie 1989, tot într-o zi de sâmbătă. De atunci au trecut 11 ani, perioadă în care, prin profesionalismul și seriozitatea nucleului de ziariști consacrați, coroborate cu entuziasmul gazetarilor tineri, formați „din mers", „Adevărul" s-a impus ca cel mai important ziar din presa locală și unul dintre cele mai importante cotidiane din peisajul presei scrise românești, cu un tiraj vândut (auditat de B. R. A. T.) invidiat chiar de multe ziare centrale. Ieri, la Clubul Presei, întregul colectiv al ziarului nostru s-a întâlnit într-un cadru festiv, rememorând acele zile de început, devenite între timp istorie, ca și cei 11 ani de eforturi, de greutăți și multă muncă dar și de împliniri. Cu satisfacția încheierii încă unui an rodnic, în care tirajul ziarului a continuat să crească, în pofida dificultăților economice și sociale, în preajma Sfintelor Sărbători ale Crăciunului și a intrării într-un nou mileniu, întreaga echipă redacțională a închinat un pahar cu speranța unui An Nou mai bun, mai prosper, în care prestigiul ziarului să continue să crească. Profitând de ocazia întâlnirii întregului colectiv, am realizat pentru dumneavoastră fotografia de mai sus, în care îi puteți vedea pe cei al căror efort de zi cu zi face posibil ca dvs., cititorii - singurii noștri stăpâni - să aveți zilnic în mână cotidianul preferat.

„ADEVĂRUL"

CALENDAR

▼ Astăzi, Soarele răsare la ora 7 și 35 de minute și apune la ora 17 și 33 de minute.

▼ Au trecut 357 de zile din acest an. Au mai rămas 9 zile până în 2001.

▼ **Prazniculul zilei: Biserica ortodoxă:** Sf. 10 Mucenici din Creta; Cuv. Pavel și Naum; **Biserica greco-catolică:** Sf. 10 Martiri din Creta.

A venit BARZA!

La Arad: Cârpaci Alexandru, Nedelea Simona Maria, Kulcsar Timea, David Adina.

HOROSCOP

Sâmbătă, 23 decembrie

Berbecul (21.03-20.04). Dacă ați fi mai obiectiv ați realiza că nemulțumirile dvs. nu sunt justificate.

Taurul (21.04-20.05). O persoană de sex opus este foarte impresionată de calitățile dvs., dar nu dorește să vă arate acest lucru.

Gemenii (21.05-20.06). Indispoziția v-a trecut și acum sunteți din nou în cele mai bune relații cu prietenii.

Racul (21.06-22.07). Veți avea discuții aprinse cu partenerul de viață în legătură cu situația voastră financiară.

Leul (23.07-22.08). Veți primi anumite informații foarte prețioase; dacă veți ști să le folosiți, veți fi mult mai liniștiți în viitor.

Fecioara (23.08-22.09). Veți fi obligat să plecați într-o scurtă deplasare. Profitați de ocazie și relaxați-vă.

MOCHETA

Arad, Piața Gării
Telefon 235221
Vinde și montează mochetă la prețuri cu o reducere de 10-20%

Balanța (23.09-22.10). O reuniune de familie vă va ajuta să vă echilibrați psihic și afectiv.

Scorpionul (23.10-21.11). În prima parte a zilei veți avea parte de o realizare sentimentală pe care o așteptați de mult.

Săgetătorul (23.11-21.12). Ați dori să faceți unele schimbări în ceea ce privește aspectul dvs. exterior.

Capricornul (22.12-19.01). Sunteți într-o formă maximă și reușiți să-i binedispuneți pe cei din jurul dvs.

Vărsătorul (20.01-19.02). Nu forțați nota în relațiile cu partenerul. Bucurați-vă împreună de momentele de liniște.

Peștii (20.02-20.03). Instabilitatea și nehotărârea dvs. enervează pe toată lumea. Reveniți cu picioarele pe pământ.

COLINDELE COPIILOR LA REDACȚIA „ADEVĂRUL"

Glasuri de copii ne-au adus ieri vestea Nașterii Mântuitorului. **Corul „Mini-excelsior" de la Palatul Copiilor**, dirijat de prof. Lucian Vicol a cântat tradiționalele colinde românești, dar și „O brad frumos" în variantele engleză și germană. Am remarcat în rândul coriștilor și micuți de cinci ani, frați și surori ai elevilor de la Palatul copiilor, probabil viitori membri în „Miniexcelsior".

Un program artistic de sărbători, cu poezii și colinde, au susținut și elevii **Școlii Generale cu clasele I-VIII din Fiscut**, conduși de profesorul lor de română, Liviu Pamfiliu, preot în Firiteaz. Elevii săi din Fiscut locuiesc în Firiteaz și dascălul lor este, de asemenea, părintele lor spiritual. La urăm „Sărbători fericite" și „La mulți ani!".

C. L.
Foto: AL. MARIANUȚ

AU PLECAT DINTRE NOI

Tamas Valeria (1928); Budusan Avram (1936); Banc Ioan (1928); Götz Radu (1919); Suciu Nastasia (1909); Kristof Maria Iolana (1927).

METEO

Vremea va fi în general frumoasă. Cerul va fi variabil. Vântul va sufla în general slab. Noaptea și dimineața, în zonele joase, se va semnala ceață care, izolat, poate să persiste și care poate fi asociată cu depuneri de chiciură.

Temperaturi maxime: -1 la +1°C; **Temperaturi minime:** -9 la -6°C.

Meteorolog, CARMEN ȘARGA

CINEMATOGRAFE

Dacia: Invizibil și periculos (SUA) 9,30; 11,45; 14; 16,30; 19
Mureșul: Gladiatorul (SUA) 10; 14; 17
Arta: Fantezia 2000 (SUA) 15
Tinerețe furată (SUA) 16,30; 19
Sala mică: Apocalipsa - EOD (SUA) 15,30; 18
Progresul: din 24 decembrie Matrix (SUA) 16

La Felnac COLINDE NON-STOP

În preajma Nașterii Mântuitorului, Primăria Felnac s-a gândit să creeze o atmosferă sărbătorească în comună. Până la Crăciun, în special în centrul localității vor răsuna colinde. În acest sens, primarul Cornel Țuplea și viceprimarul Nicolae Selegean au avut inedita idee de a așeza stații de amplificare pe platoul din fața Primăriei, care funcționează de dimineața până seara, în jurul orelor 21. Așadar, în acest interval colinde românești și internaționale pot fi auzite de localnici.

Duminică, în Ajunul Crăciunului, la ora 14, Primăria Felnac organizează pe platoul din fața Primăriei un spectacol-concurs de colinde, la care vor participa preșcolarii și școlarii din Felnac și din satele aparținătoare.

T. M.

La Sebiș

PETRECEREA DE CRĂCIUN

A fost titlul concursului și spectacolului desfășurat joi, 21 dec., la Complexul hotelier, în organizarea Radio Vest Sebiș și prefațat de protopop Beni Ioja. S-au făcut auzite frumoase colinde și dansuri mai mult sau mai puțin moderne.

COLINDE DE MOȘ AJUN

Primăria orașului Sebiș, organizează duminică, 24 decembrie, ora 18, în Piața Tineretului, un spectacol de colinde susținut de corurile bisericilor din localitate.

Sunt invitați să participe toți iubitorii de colinde tradiționale românești.

GELU GROZA

„ADEVĂRUL" VĂ ASCULTĂ

La telefonul dimineții, 280944, între orele 9,00-12,00

Mulțumiri. D-na Vlai Anamaria dorește să mulțumească sponsorilor centrului de zi pentru vârstnici din cartierul Aurel Vlaicu. Firma ACUA Lux a donat un televizor color și o combină muzicală cu ocazia sărbătorilor de Crăciun. Cu diferite cadouri au mai participat firmele S.C. Filip, „Cibarom 2000" și Gambrinus.

Întreruperi de gaz. Dl. D. T. domiciliat în cartierul Aurel Vlaicu bl. X 10, ne relatează următoarele: „În zona noastră se efectuează lucrări la conductele de gaz, lucrări care ne crează foarte multe neplăceri. De exemplu, nu ne anunță nimeni când se sistează furnizarea de gaz, fapt pentru care suntem puși în pericol toți locatarii din zonă. Îi rugăm pe cei responsabili să-și facă meseria așa cum trebuie, ca să nu se întâmple vreo catastrofă".

Redactor de serviciu
S. AMBRUȘ

CU COLINDUL LA PRIMĂRIA SECUSIGIU

Primarul localității Secusigiu, Dumitru Cismaș, a organizat ieri un spectacol specific sărbătorilor de Crăciun la Primărie. Chiar dacă elevii școlii din localitate n-au dat curs invitației primarului, cei din Sâmpetru German au fost mult mai receptivi și au răspuns cu prezența.

Din bugetul Primăriei s-au cheltuit opt milioane lei pentru daruri de Crăciun care au fost oferite colindătorilor și tuturor preșcolarilor de la grădinițele aparținătoare comunei.

T. M.

UTILITARE

PIEȚE, TÂRGURI

Astăzi este zi de piață la Chișineu Criș, Lipova, Pâncota, Felnac, Grăniceri, Hălmagiu, Moneasa, Pecica, Vărșand, Socodor, Șeitin, Vladimirescu, Zimandu Nou, Covăsânț. Târguri **săptămânale** se desfășoară astăzi la Lipova, Pâncota, Hălmagiu, Moneasa.

FARMACII DE SERVICIU

• Farmaciile Nr. 72 B-dul Revoluției nr. 80, **Sinapis** - Bd. Revoluției, nr. 88 lângă Noul Stil, telefon 282369, **„Noua Farmacie"**, str. Andrei Șaguna, nr. 15, telefon 948 sunt de serviciu cu program non-stop.

● **24 decembrie:** Farmacia Grozescu este deschisă între orele 8-13; * Medicafarm (Macul Roșu) - 8-13; * Glykon (UTA) - 8-13.

● **25 decembrie:** Farmacia Belfarm (Grădiște) - 8-19.

● **26 decembrie:** Farmacia Alexandra - 9-16; * Crai Nou Alfa - 8-20; * Gores - 9-13; * Galenus - 8-14; * Farmacia din Gară - 7-21; * Adonis - 8-14; * Vâtă - 8-14; * Roxifarm - 9-16; * Remedium (Ineu) - 7-15.

URGENȚE STOMATOLOGICE ...

...asigură Cabinetul din str. Crișan (în spate la Gionelli), program non-stop. Telefon: 253794.

● În zilele de sâmbătă și duminică, urgențe stomatologice asigură și cabinetul din B-dul Revoluției nr. 62, ap. 17, între orele 9,00-19,00. Telefon: 256665.

ÎNREGISTRĂRI ÎN CAZ DE DECES

Biroul de Stare Civilă - decese face înregistrări după următorul program: sâmbătă și duminică, între orele 9,00-11,00 și marți 8,00-14,30. Tel. 281850.

Citirea contoarelor de apă caldă menajeră se face după următorul program:

În 28 dec. 2000: consumatorii arondați punctelor termice: 2V 2 Prim, 18 (parțial), 1 V, 3 V, 1 zona V, 3 M, 2/I, 4 Zona II, PT.3, 1 M, 6 Vânători, PT 4, PT. 6V, PT. Maiakovsky.

În 29 dec. 2000: consumatorii arondați punctelor termice: 4C, Liceul industrial 18 (parțial), PT. 10, PT. 19, PT Zona V, PT. 8 V, PT/II, PT Zona III, PT. 8, PT. 14, PT. Pasaj, PT. UTA, 1 Gara, 2 Miron Costin, 1 aM.

În 30 dec. 2000: consumatorii arondați punctelor termice: Aradul Nou, Parosени,Teatru, PT.32, O. Terezia, 5 Grădiște, PT 6, PT. 21, PT. 23, PT. 2M, PT. 7, PT. 15, Simion Balint, PT. 9

S. C. ARTERM S. A . ARAD

ADEVĂRUL
COTIDIAN INDEPENDENT ARAD

Editor: S.C. ADEVĂRUL S.R.L. Arad

COD FISCAL R 1681938 ● COD SICOMEX 19.604 ● CERTIFICAT J 02/1886 / 31X 1991 ● COD SIRUES 020956601 ● ISSN 1220 - 7489

Redacția și administrația: 2900 Arad, Bd. Revoluției nr. 81. **Telefoane:** SECRETARIAT - 281802, fax 280655, 280625; ADMINISTRAȚIE - CONTABILITATE - 281797; MICA PUBLICITATE - 210775; MAREA PUBLICITATE - 280904; CLUBUL PRESEI - 280989.

Consiliul de administrație: președinte - **DOREL ZĂVOIANU**, telefon 281802, 280625; vicepreședinte - **MIRCEA DORGOȘAN**, telefon 210776; membri: **DOREL BARBU**, telefon 281797; **NICU COJOCARU**, telefon 280904; **MIRCEA CONTRAȘ**, telefon 280854.

Colegiul de redacție: MIRCEA CONTRAȘ (redactor-șef); **MARCEL CANCIU** (șef secție foto), telefon **281701**; **ALEXANDRU CHEBELEU** (șef secție sport), telefon **281701**; **NICU COJOCARU** (șef secție publicitate) telefon/fax: **280904**; **GABRIELA GROZA** (secretar general de redacție), telefon **280854**; **VASILE FILIP** (șef secție cultură-învățământ), telefon **281855**; **280003**; **SORIN GHILEA** (șef secție tineret) telefon **281855, 280003**; **IOAN IERCAN** (șef secție politică), telefon **280943**; **DORU SAVA** (șef secție social-economic), telefon **281738**; **ȘTEFAN TABUIA** (șef secție actualități), telefon **281855**; **280003**; **DOREL ZĂVOIANU** (președinte al Consiliului de administrație), telefon **281802, 280625.**

Tiparul executat la S.C. MEDIAGRAF S.A. ARAD, str. Feleacului F.N., telefon 250902, fax 250920

„Adevărul" poate fi citit și pe Internet la adresa http://adevarul.arad.ro

„VENIȚI CU NOI" - DE REVELION LA SĂVÂRȘIN

În perioada 30 decembrie 2000 - 2 ianuarie 2001 se organizează o excursie la Săvârșin cu cazare (3 nopți) la tabăra de elevi aflată lângă Castelul din Parcul Dendrologic din localitate. Se asigură cazare, pensiune completă și masa festivă de Revelion (pentru nefumători) la un preț de 720.000 lei. În 31 decembrie se va organiza și o drumeție pe dealurile din împrejurimile Săvârșinului. Înscrieri și imformații suplimentare la telefoanele 250941 sau 243952 (seara) până în data de 21 decembrie.

ASOCIAȚIA TURISTICĂ „VENIȚI CU NOI" ARAD

Echipa de serviciu
MIRCEA CONTRAȘ
- secretar de redacție.
Bianca Felea, Adela Homorâceanu, Ioan Leac, Dina Rujan, Ramona Vidulescu
– tehnoredactare computerizată.
Lucian Baltă, Anca Bugariu, Doina Jurcă, Aurica Telcian
– corectură.

CURSUL VALUTAR

– VALORI ÎNREGISTRATE IERI, 22 DECEMBRIE 2000

Denumirea valutei	BNR	BCR		BRD		Banca Transilvania		Banca Agricolă		Bursa neagră	
		C	V	C	V	C	V	C	V	C	V
Dolar	25792	25650	25900	25500	26000	25680	26000	25700	26250	25600	25900
Marca	12176	11764	12242	11800	12225	11850	12100	11900	12080	11700	12000

Ieri a fost inaugurată

HALA AGROALIMENTARĂ DIN PIAȚA CATEDRALEI

Ieri, în prezența a numeroase oficialități locale, a fost inaugurată hala agroalimentară din Piața Catedralei. Arădenii vor putea cumpăra de aici, în condiții civilizate, lapte, brânzeturi, ouă, paste făinoase, miere și produse de panificație și apicole. Peste 80 de comercianți ne vor oferi aceste produse. Ei au reținute locuri în hală, în baza unui abonament lunar.

Hala se întinde pe o suprafață de 700 mp și este realizată din materiale moderne: panouri sandwici termoizolante, tâmplărie de aluminiu, sistem de iluminat cu neoane. Construcția a fost realizată de S. C. Edil Construcții S. A. în trei luni și jumătate.

Valoarea investiției se apropie de patru miliarde de lei. „Este o investiție în exclusivitate a S. C. TOP, fără nici un ajutor, doar din profitul nostru net" - a precizat Romulus Gherman, director general al societății.

Exteriorul halei va fi finisat doar la primăvară. În sectorul din piață, destinat până acum vânzării produselor de panificație și lactate, se vor vinde legume și fructe. Locul destinat vânzării florilor va fi, de asemenea, reamenajat.

D. DUȚU

Foto: V. MUSCA

O femeie din Lipova - accidentată la Păuliș

Zilele trecute, pe raza localității Păuliș a avut loc un grav accident rutier.

În timp ce **Markiș Vasile - Constantin** (25 ani) conducea autoturismul AR-07-YCI, a surprins și accidentat grav pe Cincă Maria (47 ani) din Lipova. Victima s-a angajat în traversarea străzii pe trecerea de pietoni.

B. O.

Pentru ultimele două luni

CĂLDURA ARĂDENILOR VA FI SUBVENȚIONATĂ CU ÎNCĂ 2 MILIARDE DE LEI

Consilierii județeni au aprobat reactualizarea sumelor defalcate din impozitul pe venit, destinate subvenționării energiei termice livrată populației.

S-a constatat că în luna noiembrie, Consiliul Local Municipal Arad a utilizat în totalitate banii proveniți din această sursă pentru subvenționarea energiei termice. De aceea s-a mai acordat rectificare de 2,2 miliarde de lei pentru ultimele două luni ale anului.

Fondurile au fost obținute prin corectarea bugetelor locale la Chișineu-Criș, Lipova și Sebiș.

G.C.

Moș Crăciun la... Penitenciar

Anul acesta Moș Crăciun a ajuns și la Penitenciarul Arad. În organizarea serviciului educativ și al celui de probațiune, cu sprijinul Fundației Remincor Open Hand. ieri, au primit cadouri din partea Moșului, un număr de 17 copii ai deținutelor femei.

Pachetele au conținut dulciuri, jucării, iar pentru cei cu probleme sociale mai deosebite - haine.

Ș. P.

ARTERM precizează:

Referitor la articolul publicat în ziarul „Adevărul" din data de 21.12.2000, cu denumirea „Amnezia celor de la ARTERM" semnat de către domnul Șerban Popescu, dorim să facem următoarele precizări:

Borderourile depuse de dl. administrator Balacteriu Victor pentru persoanele care beneficiază de ajutor social din blocul 309 sc. A, acordat în baza ordonanței Guvernului nr. 169/1999, aferente lunii noiembrie 1999 au fost creditate în data depunerii, respectiv 12.01.2000, cu suma de 335.000 lei și respectiv 1.205.000 lei. La afirmația d-lui administrator cum că am fi amnezici și am uitat corectarea ulterioară a borderourilor, iar suma în cauză ar fi de 1.000.000 lei, vă răspundem că în urma verificărilor dintre Primăria Arad și SC ARTERM SA, sumele corespund, (de unde rezultă că borderoul de la Primărie cu cele de la Arterm este identic), deci SC ARTERM SA nu a încasat banii și de la Consiliul Local și de la populație.

DIRECTOR GENERAL,
ing. DORU CÂMPAN

Revelionul Mileniului

Pentru că la noi prețurile sunt foarte mari

MULȚI ARĂDENI ALEG ...STRĂINĂTATEA

Pentru arădenii care se gândesc să petreacă noaptea dintre milenii altundeva decât acasă, agențiile de turism abundă în oferte.

◆ La Brașov, de la nouă milioane lei în sus

Cei care au hotărât ca acest eveniment să fie petrecut în țară au la dispoziție, pe lângă restaurantele din oraș - unde tarifele încep de la 600.000 lei - o serie de alte locuri pitorești. Astfel, se poate opta pentru zona Brașovului, unde prețurile sunt cuprinse între 8.700.000 lei (pentru o persoană) și ... 18.330.000 lei. De exemplu la Hotel Caraiman din Sinaia, în schimbul a aproape 9 milioane lei, solicitantul obține o cazare de patru nopți, inclusiv mesele aferente, cina festivă de Revelion și... Carnaval. Pentru 18 milioane lei (5 nopți) - la Hotel Orizont din Predeal - clientului i se oferă în plus un show.

◆ Iarna, la mare...

Printre cele mai accesibile prețuri (e ùn fel de a spune) se numără și biletele în stațiunile Govora (2.470.000 lei), Căciulata (4.310.000 lei), Herculane (4.770.000 lei), etc. - unde timp de 3 sau 4 nopți se asigură servicii asemănătoare. Noaptea cea mai lungă poate fi sărbătorită chiar dacă e iarnă la ... mare! Cu aproape 2 milioane lei, Revelionul poate fi făcut la Complexul Steaua de Mare din Eforie Nord.

◆ 5 nopți în Grecia, cu 295 $

Cu siguranță, cel mai tentant pare a fi un Revelion petrecut în străinătate. Din sumedenia de oferte, am reținut că un „pachet de servicii în Grecia costă 295 $. Adică vreo 8 milioane de lei. Serviciile incluse aici sunt: 5 nopți cazare cu demipensiune în hoteluri de trei stele, transport cu autocarul la diverse obiective turistice și cina de Revelion. Opțional, se mai oferă o seară grecească și croaziere în insule. Prețul nu include însă taxa de viză și asigurarea medicală.

◆ La Viena cu autocarul

Dacă vor o excursie mai ... altfel, arădenii pot opta pentru un Revelion la Viena pe cont propriu. Astfel, cu 330$ de persoană se obține o cazare de patru nopți cu mic dejun și masă festivă de Revelion la hotel.

Interesant este și Revelionul la Viena cu ... autocarul. Acesta costă între 455 și 815$ - în funcție de hotelul ales. Ceea ce face în plus autocarul este ... un tur de oraș.

◆ Un fel de concluzie

Așadar, având în vedere prețurile practicate n-ar trebui să mire pe nimeni faptul că arădenii care nu rămân acasă, în fața televizorului, preferă un Revelion în străinătate în detrimentul unuia autohton. Atâta timp cât cu mai puțin de 300 $ se poate alege între un hotel-restaurant românesc și Grecia, de exemplu, cei mai mulți vor opta cu siguranță pentru a doua variantă. Unde, tot cu siguranță putem spune și serviciile practicate sunt de altă calitate.

C. TRIF
S. GHILEA

Moș Crăciun a venit și la IMAR

În fața sediului IMAR s-a desfășurat tradiționala Sărbătoare a Pomului de Crăciun, organizată de Sindicatul Liber din întreprindere. Aproape 2000 de salariați - membri ai acestui sindicat condus de Virgil Culda, au primit pachete de la Moș Crăciun, în valoare de peste 200.000 lei fiecare.

În jurul unui imens brad, aproape 100 de copii însoțiți de părinți și bunici l-au așteptat pe Moșu'. Sufletele participanților au fost încălzite cu tradiționale colinzi interpretate de inegalabila orchestră „Rapsozii Zărandului", condusă de Petrică Pașca.

Ca la fiecare sfârșit de decembrie, Moș Crăciun a sosit la IMAR cu poliția și pompierii și a împărțit daruri din „tolba" sa fermecată.

D. SCRIDON

Foto: V. MUSCA

La Șeitin

PIAȚĂ MULTIFUNCȚIONALĂ

Foto: ȘT. MATYAȘ

În luna august a acestui an, Primăria Șeitin a demarat o acțiune de reamenajare a pieței agroalimentare.

Prin intervențiile primarului Remus Păcurar, care s-a dovedit a fi un om hotărât și cu inițiativă, lucrările au fost efectuate doar din sponsorizări, fără a se cheltui nici un ban din bugetul local. Cimentul a fost primit de la o firmă italiană, boltarii din demolarea unei clădiri dezafectate, iar tevile de susținere s-au confecționat din fier vechi.

Lucrările au fost executate de către o echipă de 50 de localnici calificați în diverse meserii.

Piața va asigura mai multe tipuri de folosință: sâmbătă - piață agroalimentară, iar în celelalte zile ale săptămânii spațiul poate fi folosit ca teren de tenis.

Pe timp de vară se vor putea organiza nunți și manifestări culturale fapt pentru care au început lucrările de introducere a rețelei de apă și a curentului electric.

S. AMBRUȘ

Bilanț la AJOFP

Ieri, Agenția Județeană pentru Ocupare și Formare Profesională a organizat ultima conferință de presă din acest an.

Șeful Corpului de control, dl. Lucian Stana a precizat că Aradul se situează printre primele zece agenții din țară în ceea ce privește încasările. În acest an AJOFP a întocmit 25 procese verbale de sechestru, zece dintre ele reprezentând recuperare totală a debitului.

Valoarea debitelor reprezintă 55 miliarde lei numai prin executare silită. Cel mai important debitor este Depoul CFR, cu patru miliarde lei. Șansele de recuperare a acestei sume sunt aproape nule datorită preluării depoului de către agențiile CFR. „Ele au preluat doar bunurile nu și debitele", a declarat dl. Stana. Un alt important rău-platnic este S.C. Esparo Forest, cu două miliarde lei.

Cel de-al doilea semestru al anului în curs a reprezentat o creștere semnificativă a solicitărilor de lichidare a societăților comerciale, asta însemnând zilnic câte trei cereri.

În încheiere, conducerea AJOFP a închinat o cupă de șampanie cu reprezentanții presei, în speranța unui început de mileniu mai bun.

M. M.

Cercetați în stare de libertate

În urma măsurilor specifice întreprinse, au fost identificați și sunt cercetați în stare de libertate, numiții:

■ **Zlătaru Mihai-Sergiu** (17 ani) din Horia, care a sustras suma de 1.500.000 lei din locuința lui B.A., din localitate, profitând de neatenția acestuia.

■ **Botoșanschi Grigore** (44 ani) din Sfântu Gheorghe, județul Covasna și Dumitru Gheorghe (45 ani) din Răducăneni, județul Iași, care au furat 15 m de cablu electric din aluminiu de la Uzina de Apă Nădlac.

PROGRAM SPECIAL LA REGISTRUL COMERȚULUI

Săptămâna viitoare programul de lucru al Registrului Comerțului din CCIA se modifică față de zilele obișnuite. Astfel: luni, 25 și marți, 26 decembrie - liber; în 27 și 28 decembrie se lucrează între orele 8-12. Vineri, 29 decembrie e zi liberă. În 3, 4 și 5 ianuarie 2001 se va lucra între orele 8-12.

Celelalte departamente ale Camerei de Comerț (cu excepția Dep. Economie Internă, care va asigura, pentru membrii CCIA, un serviciu, la fel ca Registrul Comerțului) nu vor lucra în perioada 25 decembrie 2000 - 8 ianuarie 2001.

G. K.

VEȘNICĂ RECUNOȘTINȚĂ EROILOR ARĂDENI CĂZUȚI PENTRU LIBERTATE ÎN DECEMBRIE 1989

Ieri, au continuat manifestările organizate pentru a comemora eroii căzuți în Revoluția din Decembrie '89, pe străzile Aradului.

La ora 10, în Piața Revoluției au avut loc depuneri de coroane și o slujbă religioasă în memoria celor morți. La ora 11,30 au fost depuse coroane la Monumentul din fața Inspectoratului de Poliție Arad, iar la 12,30 la Monumentul din Garnizoana Arad. Următorul moment s-a petrecut la Troița din cartierul Aurel Vlaicu.

Momentele comemorative s-au încheiat seara, la ora 18, cu un program de colinde, în Piața Revoluției, susținut de formații și soliști din județ.

Azi vor avea loc depuneri de coroane la Monumentul Toth Șandor, iar la ora 18 în Piața Revoluției va fi un spectacol de colinde și un concert pop-rock.

Ș. POPESCU

La Galeria „Delta"

VERNISAJ, PREMII, COLINDE

Filiala Arad a Uniunii Artiștilor Plastici a marcat ieri, 22 decembrie, bilanțul activității pe anul 2000 sau, cum a sintetizat Dumitru Șerban (președintele UAP - Arad), „12 luni, 12 acțiuni".

Fără îndoială că evenimentul plastic al anului, desfășurat la Galeria „Delta" din Arad, a fost **Salonul bienal de sculptură mică**, cu participare națională și internațională. Momentul festiv de ieri seara a cuprins și decernarea premiilor pentru Bienala de sculptură mică. Astfel, **premiul publicului** (cu finanțare de la Consiliul Local Municipal) a revenit lui **Mihai Păcurar.** Fundația „Arta" din Constanța i-a oferit un premiu sculptorului **Louis Melkie** din Toulon (Franța). Un premiu pentru tineret a fost acordat de **Asociația AMIFRAN** lui **Cosmin Florin Moldovan**.

În cadrul aceleiași manifestări a avut loc vernisajul expoziției **„Punte între milenii"** (ultima din acest an) la care participă 52 de artiști plastici, cu 106 lucrări de pictură, grafică, sculptură, artă decorativă. Au fost prezenți la această manifestare vicepreședintele C. J. A. - Claudiu Cristea și viceprimarul Levente Bognar, în caltitate de iubitori ai artei, dar și de „finanțatori" ai premiilor UAP - Arad pe anul 2000. Aceste premii au fost stabilite de un juriu format din Ioan Kett-Groza, Rudolf Kocsis, Dumitru Șerban, Onisim Colta, Mihai Păcurar și Ioan Titoiu, decernate de Dumitru Șerban și comentate de criticul de artă Horia Medeleanu.

- Premiu pentru **întreaga activitate** - graficiana **Lia Cott**
- Premiu pentru **artă decorativă - Steinhübel Zoltan**
- Premiu pentru **grafică - Aculina Strașnei-Popa**
- Premiu pentru **sculptură - Rudolf Kocsis**
- Premiu pentru **pictură - Onisim Colta**
- Premiu pentru **sculptură monumentală - Dumitru Șerban**
- Premiu special pentru **critică - Horia Medeleanu**

De asemenea, **Fundația „Arta"** i-a oferit un premiu graficianului **Adrian Sandu**, iar **Clubul „Rotary"** un premiu sculptorului Dumitru Șerban.

Și pentru că puntea între milenii nu a fost încă trecută, nici Crăciunul nu a venit, artiștii plastici arădeni au fost colindați ieri de dubașii din Zăbrani.

CĂTĂLINA LATU

ȘI LA CENTRUL DE ÎNGRIJIRE ȘI ASISTENȚĂ E SĂRBĂTOARE

Ieri, asistații de la Centrul de Îngrijire și Asistență de pe Calea Bodrogului au avut o zi mai aparte. La inițiativa directorului Fira Popa și a asistentei sociale Camelia Tuhuț, angajații le-au colindat tuturor celor internați în centru și le-au oferit daruri de Crăciun într-o atmosferă destinsă, sărbătorească.

T. M.

CRĂCIUNUL - O LUME AȘA CUM NE-O DORIM TOT ANUL

Crăciunul, cea mai așteptată sărbătoare a anului, care ne amintește că în vremurile îndepărtate s-a născut Isus Hristos, Mîntuitorul, este perioada în care ni se oferă ocazia de a fi fericiți. Indiferent cît de grea ar fi viața noastră, indiferent cîte așteptări ar fi departe de împlinire, cît de puțini bani avem sau cît de puțin dragoste ne luminează existența.

E un spațiu de cîteva zile, foarte intense, dominate de un spirit care înseamnă bunătate și sensibilitate și care, deși de multe ori neașteptat, funcționează. Deși e vorba numai de cîteva zile, Crăciunul desenează un întreg Univers, o lume ideală, care adună în ea frumusețea și strălucirea, parfumul valorilor familiale și casnice și personaje foarte simpatice, care au calități vecine perfecțiunii și importanta datorie de a recompensa.

Crăciunul ne amintește, deși în principal instinctiv, vremuri vechi, de mare valoare pentru dezvoltarea ființei umane, sărbătoarea Nașterii Domnului fiind stabilită de către biserica creștină, în perioda de maximă înflorire a mithraismului în Imperiul Roman. Adusă din Orient de armată, religia lui Mithra (zeul soarelui), un cult iranic cu rădăcini vedice, a invadat într-un timp relativ scurt toată lumea romană, ajungînd să-și facă cel mai mare număr de aderenți, astfel încît ziua de cinstire a acestui zeu s-a fixat definitiv în calendarul roman către sfîrșitul secolului al-III-lea, la 25 decembrie. Văzînd că la sărbătoarea de naștere a zeului solar merg și creștinii - deoarece însuși Hristos s-a numit pe sine "lumina luminii", iar proorocii și psalmiștii l-au numit "soarele dreptății", "lumina neamurilor", biserica creștină a înțeles că în ziua solstițiului de iamă în locul lui Sol Invinctus - zeul mitic Mithra - să stabilească sărbătoarea Nașterii lui Isus, în haine dogmatice noi. Rămășițele cultului soarelui au trăit mai departe în unele obiceiuri populare precum roatele de foc cărora li se dă drumul pe costișa dealului, focurile de dimineață de Crăciun, colacii de Crăciun care imită forma soarelui, amintind de capul nimbat al lui Mithra.

Stăpînul acestui univers, bătrîn ca lumea și bun ca pîinea caldă, este Crăciun, păstorul mitic, a cărui legendă se potrivește de minune poveștii Nașterii Domnului.

Legenda spune că, fără acordul soțului, Crăciuneasa a primit-o în gazdă pe Fecioara Maria care stătea să nască, oferindu-i adăpost în grajd. Aflînd acest lucru, Crăciun i-a tăiat mîinile, iar Maica Domnului i le-a lipit la loc. Minunea l-a convertit pe Crăciun la creștinism. De bucurie că nevasta sa a scăpat de pedeapsa lui necugetată, Crăciun a aprins un rug din cioate de brad în curtea lui și a jucat hora cu toate slugile lui. După joc a împărțit sfintei familii daruri păstorești: lapte, caș, urdă, smîntînă. Așa s-a transfigurat Moș Crăciun într-un sfînt, care aduce de ziua nașterii lui Isus daruri copiilor, obicei care se suprapune cu amintirea darurilor pe care, după legenda evanghelică, le aduceau regii-magi în staul noului Mesia. Iar cîntecele de bucurie ale slugilor lui Crăciun s-au transformat în colinde.

Pînă în secolul 19, nici Moș Crăciun nu era, în lume, un personaj prea îndrăgit, pentru că speria și amenința copiii.

În Germania era numit Weinachtsman, un bătrîn care aducea nuiele de mesteacăn, pentru a-i pedepsi pe cei răi, și daruri, pentru cei buni. În Anglia, cel care a marcat schimbarea de atitudine față de acest personaj a fost Charles Dickens, cu a sa "Poveste de Crăciun". În Austria, însoțitorul preferat al Moșului era o bestie cu păr bogat, cu coarne, limbă roșie și ochi înfricoșători. În Franța, el lua înfățișarea unui călugăr care îi bătea pe copiii neascultători.

Se pare că Moșul a devenit cu totul altul datorită factorului comercial, în primul rînd. Este vorba de două evenimente publicistice și o campanie publicitară. Clement Moore a fost cel care a scris, în 1822, "The Night Before Christmas", pentru familia sa. Povestea a fost preluată de către un ziar și retipărită în reviste, răspîndindu-se în întreaga lume. Moore a recunoscut că este autorul poveștii abia în 1838. În poemul său apare imaginea moșului "blînd și bun", care merge cu sania trasă de reni, intră pe horn și lasă cadourile din sacul burdușit sub bradul împodobit. A mai fost apoi o serie de povești ilustrate din "Harper's Weekly", în care Moș Crăciun a fost văzut lucrînd în atelierul lui de jucării, citind scrisorile copiilor și verificîndu-și lista de cadouri. În cele din urmă, imaginea Moșului cu barbă albă, obraji bucălați și ochii jucăuși a fost imprimată de o campanie publicitară a companiei Coca-Cola, din anii '30, care a continuat pînă în 1964. Autorul acestei imagini este Haddon Sundblom. Și astfel, nuielele de mesteacăn au devenit o amintire, aproape incredibilă.

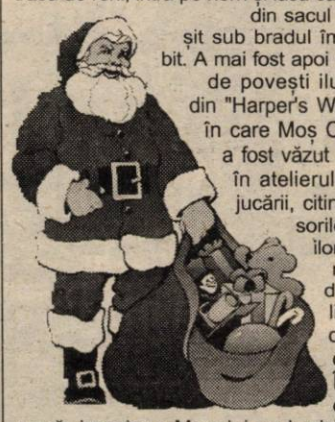

De Crăciun ne gîndim la toți cei dragi, fie ei aproape sau departe, cărora le trimitem felicitări. Obiceiul a fost inițiat de către Sir Henry Cole, în anul 1843, prima felicitare fiind concepută de către J.C.Horsley, vînzîndu-se în o mie de copii în Londra. Un alt artist englez, William Egley, a produs o felicitare populară în 1849. De la început temele și imaginile erau variate, așa cum sînt obiceiurile de Crăciun din lumea întreagă. Din recuzită nu lipsesc lumînările, flacăra, bradul cu globuri, Moș Crăciun.

Iar cum spațiul dedicat Nașterii Domnului este unul al iubirii, prieteniei și împăcării, atîrnăm, undeva, în tavan, vîscul. Sacru pentru vechii druizi și simbol al vieții eterne la fel ca și pomul de Crăciun. Romanii l-au considerat simbol al păcii, sărutul ritual fiind tot un obicei moștenit de creștinătate de la ei.

Bradul este împodobit fastuos, dintotdeauna, deși, cu timpul, materialele și culorile decorațiilor s-au schimbat, evoluînd de la lemn, hîrtie și fîn.

Obiceiul pomului de Crăciun, cu mare mare putere de întipărire în mințile copiilor, este un împrumut din lumea Europei apusene. Mai exact, acest obicei aparține lumii germane păgîne sau chiar ariane, de la care treptat a pătruns în sînul popoarelor creștine. Astfel în secolul al XV-lea este menționat la Strasbourg, unde se practica obiceiul împodobirii caselor cu brădulet, în Alsacia și Lorena, dar nu la Crăciun, ci de Anul Nou. Din Alsacia a pătruns în Franța la sfîrșitul secolului al XIX-lea, ca și în Spania, Italia, Elveția. Este posibil ca la origine să fi fost numai obiceiul popoarelor nordice, dar cu timpul a devenit tradiție, transformîndu-se în Pomul de Crăciun. La Paris, primul pom de Crăciun a fost împodobit la Tuilleries, de către nora regelui Louis-Phillipe, în 1837. În anii următori, obiceiul s-a răspîndit. La români, el a fost "importat" de familiile bogate, care călătoreau în Occident. În America, el a ajuns prin intermediul imigranților germani.

Începînd cu noaptea de 23 spre 24 decembrie, de la miezul nopții și pînă la revărsatul zorilor ulițele satelor răsunau de glasul micilor colindători. Cu traista după gît, cu bîta în mînă și căciula pe urechi, colindătorii merg din casă-n casă și strigă la ferestrele luminate, către gazdele bogate, cărora le urează sănătatea și belșugul dorit. Jocul recompenselor se reia și în acest episod al Crăciunului, căci gazda le împarte pițărelor covrigi, nuci, mere, colăcei de făină frămîntați și copți chiar în aceă noapte a Moș Ajunului.

De la Crăciun și pînă la Bobotează copiii umblă cu steaua, un obicei vechi ce se întîlnește la toate popoarele creștine, care ne reamintește astrul care a vestit nașterea lui Isus și i-a călăuzit pe cei trei magi.

În unele zone, în noaptea Crăciunului se poate auzi și cîntarea religioasă cunoscută sub numele de "Vicleimul" sau "Irozii", la care participă copiii. Aceasta dramă religioasă înfățișează misterul Nașterii Domnului în toate fazele sale. Personajele sînt Irod și ceata sa de Vicleim, un ofițer și soldați îmbrăcați ca romanii, trei crai sau magi: Melchior, Baltazar și Gaspar, un cioban, un prunc și, în unele părți, o paiață.

Obiceiul a apărut la români pe la sfîrșitul secolului al XVIII-lea. Originea lui este apuseană și se leagă de misterul celor trei magi ai Evului Mediu. Introdus de timpuriu în Germania și Ungaria, a pătruns la noi prin sașii din Transilvania.

Din bestiarul sărbătorilor de iarnă se mai distinge capra, denumită și turca sau brezaia. Ca și în celelalte jocuri cu măști practicate în timpul sărbătorilor de iamă, și în jocul caprei și-au făcut loc, pe lîngă măștile clasice (capra, ciobanul, țiganul, butucarul), măștile de draci și moși care, prin strigăte, chiote, mișcări caraghioase, măresc nota de umor și veselie, dînd uneori o nuanță de grotesc.

Pe calea protestantismului și a catolicismului a pătruns și în Orient, în unele părți ale Rusiei se obișnuia ca ajunul Crăciunului să fie serbat în mijlocul unei păduri de brazi, unde cel mai frumos dintre copaci era împodobit. Se pare că Martin Luther a fost prima persoană care, în secolul XVI, a pus lumînări într-un brad. Primele instalații electrificate au apărut în 1882.

Crăciunul nu se încheie decît pentru a ceda locul unor activități mondene, dar la fel de fericite și fastuoase, care marchează Anul Nou, Revelionul. Iar cînd scenariul s-a încheiat și bradul a fost evacuat din casă, cu tot chinul acelor înfipte în covor, ne consolăm, mici și mari, cu acest unic și dulce gînd: Crăciunul se va întoarce la anul.

SAVANȚII NU CRED ÎN MOȘ CRĂCIUN

Moș Crăciun s-a mulțumit să rîdă în barbă la reședința din Korvatunturi, Finlanda, cînd a aflat, miercuri, că savanții se străduiesc să demonstreze că el nu există, informează AFP.

Nimeni, nici chiar Moș Crăciun, nu are destule puteri pentru a distribui în 31 de ore (decalajul orar își spune cuvîntul) 189 de milioane de kilograme de pachete-cadou prin cele 108 milioane de case a peste 308 milioane de copii creștini, afirmă un grup de savanți care au dorit să rămînă anonimi.

Pentru o asemenea misiune, ar trebui ca Moș Crăciun să aibă un atelaj cu 135.000 de reni supermusculoși, capabili să tragă fiecare aproape o tonă și jumătate de cadouri, la o viteză de 1.040 de kilometri pe secundă, adică de 12.500 de ori viteza sunetului, arată calculele riguroase ale savanților.

Cu 140 de milioane de kilometri de parcurs din est în vest în atît de puțin timp, Moș Crăciun nu ar dispune decît de o miime de secundă pentru a coborî prin fiecare horn, a pune cadoul sub brad și a se întoarce la sania sa, pentru a ajunge la următoarea adresă. Mai trebuie spus, subliniază savanții, că la o asemenea viteză blîndul bătrîn cu barbă albă ar fi dezintegrat rapid din cauza rezistenței aerului.

Moș Crăciun, pe care finlandezii - ferm convinși că în țara lor locuiește ascuns singurul "exemplar" din această "specie", contestată de știință - îl numesc "Joulupukki", a declarat de la reședința sa situată la nord de cercul polar că nimic, nici măcar cele mai solide dovezi științifice, nu îl vor împiedica să le aducă celor mici cadourile atît de așteptate.

De Crăciun „CREȘĂ" PENTRU BĂRBAȚI

Un centru comerical gigant de la periferia Londrei a deschis, pentru perioada Crăciunului, o "creșă" inedită, unde pot fi depuși bărbații cărora nu le place la cumpărături, relatează AFP. "Cercetările noastre de piață au demonstrat că 76 la sută dintre clienții noștri bărbați spun că le place să facă cumpărături alături de nevastă. Ne-am decis să face ceva pentru restul", a declarat Richard Belt, director general al centrului Lakeside din Thurrock (Essex), situat în estul capitalei britanice.

"Creșă pentru bărbați, se anunță cu mîndrie încă de la intrare. Iar în interior, afișele rezumă spiritul locului, dominat de "educatori": o femeie încearcă o pereche de pantaloni, întrebîndu-și soțul: "Îmi fac fundul mare?". Iar "educatorul" răspunde: "Nu contează, joacă-te!". "Mă așteptam mai curînd la un loc cu ziare, un televizor care transmite fotbal, chestii de genul ăsta", recunoaște Graham Hall, de 58 de ani, ciocănind iute cu degetele într-o tastatură.

Aici nu există însă ziare, televizoare și conversații masculine prin nori de fum. "Există baruri pentru așa ceva", spune Belt. În încăpere se află 32 de calculatoare, aliniate cuminte și aproape toate ocupate. E un fel de Cafe Internet fără cafea.

Lui Graham Hall ideea i se pare simpatică. "Mă plictisesc de moarte cînd trebuie să îmi urmez soția prin magazin. Aici e super, joc bridge online în timp ce ea se încarcă cu sacoșe", spune el.

Deși entuziasmul începutului este mare, au fost stabilite reguli stricte: soții trebuie să fie înscriși de nevestele lor, pentru maxim o oră. Primul sosit este primul servit.

Cu timpul regulile s-au mai îmblînzit și se poate rămîne cît timp e "nevoie" și chiar fără a fi căsătorit. Pînă la urmă au fost acceptate chiar și femeile.

ALGLASS
TAMPLARIE DIN ALUMINIU SI P.V.C.
USI SI FERESTRE DIN PVC DECEUNINK-BELGIA
PRETURI SI CALITATE DE EXCEPTIE
Str. Roșiori nr. 26; Tel./Fax: 289053
Piața Spitalului Bl. 1D; Tel/Fax: 253868

ADEVĂRURILE REVOLUȚIEI SĂ MAI AȘTEPTE!...

Într-una din zilele comemorative ale revoluției, nelipsitul Nicu Ieran stătea în fața Primăriei cu vreo zece inși zgribuliți care încercau să scoată din anonimat revoluția arădeană. Nu-l băga nimeni în seamă, nici măcar mass-media care, la rândul ei, încearcă să mai anime o anostă aniversare. Mai mult decât atât, N. Ieran și-a format o trupă de șoc cu care a colindat prin întreprinderile arădene care au pornit revoluția. La **„Orologerie"**, la **„Strungul"** și la **„Tricoul Roșu"** echipa a reușit să intre în fabrici și să discute cu oamenii. La **„UTA"**, **„CPL"** și **„Vagoane"** nu li s-a permis să intre pe motiv că oamenii lucrează și nu trebuie deranjați în muncă.

Lăsând la o parte manifestările de celebrare a revoluției de către instituțiile statului, care instituții musai trebuie să facă gestul comemorării - căci altfel nu s-ar deranja -, spontaneitatea aniversării rămâne apanajul lui N. Ieran, revoluționarul de serviciu. Diferența dintre cifra 10 de azi și cifra 100.000 din decembrie '89 este uriașă. Azi, așadar, în Piața Primăriei au fost de 10.000 de ori mai puțini oameni decât în '89. Și tot de 10.000 de ori este și mai puțin entuziasm. Dar cred că tot de 10.000 de ori a crescut și dezamăgirea celor mulți.

Ion Iliescu ne spune să nu mai tot căutăm adevărurile revoluției și să lăsăm istoria să le descopere. Numai că istoria nu este altceva decât oamenii care o făuresc. Așadar adevărurile trebuie căutate în oameni și la oameni. Din păcate, unii dintre acești oameni sunt pătați cu sângele celor uciși în revoluție. Iar acei oameni nu vor să se cunoască adevărurile revoluției.

Emil Constantinescu, un romantic în ale politicii (ca să mă exprim eufemistic) promisese la începutul mandatului multe, printre care și aflarea adevărului despre revoluție. **„Guraliv și de nimic"** vorba poetului, Constantinescu nu și-a respectat nici o promisiune, așa că de ce ar fi respectat-o pe cea privitoare la adevărul revoluției.

Așadar, cu minciuna înainte! Nu este singura minciună cu care defilează societatea românească. În față, chiar și la comemorări, ies oportuniștii. Anul trecut, Valentin Voicilă, fără nici o discuție simbolul revoluției arădene a fost garat pe linie moartă la manifestări și au ieșit în față revoluționarii care reprezentau PRM, în frunte cu unul de import. Trebuie să fii cel puțin răuvoitor (ca să nu mă exprim altfel), ca să nu recunoști că numărul unu în revoluția arădeană a fost Valentin Voicilă și așa va consemna și istoria. Impostorii vor rămâne în lada de gunoi a istoriei, chiar dacă azi se înghesuie să prindă primplanurile camerelor de luat vederi.

Astăzi, oamenii, dezamăgiți fiind, nu percep adevărata valoare a revoluției din '89. Așa se explică și anonimatul și indiferența în care se desfășoară zilele aniversare ale revoluției. În timp însă, revoluția își va recăpăta adevărata semnificație și importanță, iar istoria îi va conferi valoarea reală. Iar oamenii, mai puțin săraci, vor avea răgazul necesar să-și cinstească eroii, astăzi uitați.

În societățile materialiste, cum este și societatea românească, curajul și respectul pentru eroi - care țin de spiritualitate - nu-și găsesc locul.

Pentru cinstirea revoluției și a eroilor ei așteptăm vremuri mai bune. Și poate cu acele vremuri vor veni și adevărurile.

I. IERCAN

DIALOGURI POLITICE ÎN LUMEA SATULUI

„MENTALITATEA OAMENILOR TREBUIE SCHIMBATĂ"

HORVAT NICOLAE, 43 ani, pompier, Bocsig

– Ce puteți să ne spuneți despre alegeri?

– Îmi pare rău pentru toate posturile de televiziune, pentru reclama pe care i-au făcut-o lui Vadim Tudor.

– În ce sens?

– În sensul rău al cuvântului. Vadim a fost denigrat în permanență. Nu văd de ce nu a fost o luptă loială. Să fie și el vorbit ca Iliescu, ca oricare. Să aibă și el dreptul lui. Eu nu-l văd pe Vadim chiar atât de ultranaționalist pe cât a fost făcut.

– Acesta este reproșul dumneavoastră către televiziuni.

– Nu numai, și cealaltă presă a fost împotriva lui.

– De ce credeți că presa a fost împotriva lui Vadim?

– Pentru extremismul lui. O vină are și el pentru că a fost destul de dur din '92 până în '96.

– Și nu a mai fost dur în ultima vreme?

– Mi se pare că totuși ar trebui văzută treaba cu întreprinderile care s-au privatizat și cu investitorii ăștia străini. Părerea mea ar fi că ar trebui văzut la fața locului: cum se descurcă muncitorii, cum sunt tratați...

– Nu aveți încredere în investitorii străini?

– Părerea mea că la noi nu au ajuns investitorii străini, au ajuns cei care au venit să facă bani în România, nu ca să și investească, ci numai să câștige.

– Toți investitorii vor să câștige.

– Nici o problemă. Să câștige, dar nu neapărat dintr-odată și ca să scoată sufletul din noi.

– Aveți speranță că va fi mai bine?

– De ce nu? Eu am încredere în poporul român, nu neapărat în Iliescu. Părerea mea e că toți ar trebui să-și unească forțele: PDSR, PRM, UDMR... n-avem nimic, domnule, cu UDMR-ul. Toate partidele ar trebui să se gândească la țară, la ce se poate face pentru țară.

– Dar dvs. ziceați că aveți încredere în poporul român.

– Eu nu am fost nici înainte membru de partid, dar nu m-am dat că nu am fost membru de partid. Toată lumea a fost în PCR. Și acuma nu-s membru de partid, eu sunt și udemerist, și pesemist, toate categoriile astea.

– Credeți că vom reuși să ieșim din sărăcie?

– Se poate, dar ajutați, oricum...

– De cine?

– De presă. Să li se explice oamenilor că așa va fi mai bine. Cum au putut să-l tragă pe Vadim în jos, presa poate orice. Presa ar avea un rol deosebit în afacerea asta, în schimbarea mentalităților. Părerea mea e că mentalitatea oamenilor trebuie schimbată cât de cât.

I. IERCAN
Foto: **ȘT. MATYAȘ**

SĂ VEDEM...

IERCOȘAN ILIE, 65 ani, pensionar, Buteni

– Ce părere aveți de rezultatul alegerilor?

– E bine până acuma. (?!)

– Sunteți mulțumit de cei aleși?

– Să vedem de aci înainte.

– Aveți încredere în cei aleși?

– Avem, de aceea i-am votat.

– Ați votat PDSR și Ion Iliescu?

– Da.

– Și ce așteptați de la ei?

– Să facă lucruri bune, să facă treabă bună.

– E prea general spus, mai concret.

– Să ne facă o viață mai bună.

– Cum credeți că se va realiza o viață mai bună?

– Să vedem la urmă, că toți ne promit că fac ba așa, ba așa ... să vedem.

– Credeți că se va face ce s-a promis?

– Noi așa credem. Eu nu știu. De unde să știu, că toți făgăduiesc. Câți s-or băgat toți au zis că fac bine și au făcut rău.

– Și Iliescu și PDSR au fost la guvernare.

– Știu, dar n-au fost scumpeturi așa mari. Acum se scumpesc de la o zi la alta.

– Și sperați că va fi mai bine?

– Eu așa sper. Dar v-am spus, să vedem!...

I. IERCAN
Foto: **ȘT. MATYAȘ**

GUVERNUL PDSR VA MENȚINE TITULATURA MINISTERULUI DE INTERNE

Guvernul PDSR va menține titulatura Ministerului de Interne, renunțând să îi mai schimbe numele în Ministerul Ordinii Publice, din cauza costului ridicat al acestei operațiuni, a anunțat, joi seara, într-o emisiune televizată, premierul desemnat Adrian Năstase.

Năstase a spus, la Antena 1, că, în urma discuțiilor cu specialiști din MI, a luat decizia să nu mai schimbe, în acest moment, numele ministerului. În condițiile în care polițiștii nu își primesc în totalitate drepturile bănești, nu pot fi alocate fonduri pentru modificarea titulaturii MI, a adăugat premierul desemnat.

El a anunțat, în aceeași emisiune, intenția Cabinetului pe care îl conduce de a scădea, în ianuarie 2001, TVA la energie, precum și posibilitatea micșorării TVA la o serie de alimente de bază, fără a preciza însă care sînt acestea.

UN PROGRAM AMBIȚIOS

Programul cabinetului Adrian Năstase privind relansarea economică urmărește asigurarea unui ritm mediu de creștere; pe perioada 2001 - 2004, a produsului intern brut de 4,5 - 6%, precum și reducerea treptată a inflației, care, la nivelul anului 2004, să poată fi exprimată printr-o singură cifră.

Guvernul PDSR își propune o îmbunătățire a mediului de afaceri, dezvoltarea competiției de piață, continuarea procesului de liberalizare a prețurilor, diversificarea instrumentelor bancare, reducerea dobînzii reale, întărirea disciplinei financiare și reducerea blocajului financiar, revizuirea și simplificarea sistemului de impozite și de colectare a acestora, combaterea evazionismului fiscal și vamal, stoparea ieșirii ilegale a capitalului din țară și sporirea veniturilor bugetului de stat, în condițiile reducerii fiscalității, stimularea investițiilor de capital românesc și străine prin reducerea fiscalității pentru profitul investit și prin alte facilități pentru cei care investesc pentru dezvoltarea economică și crearea de noi locuri de muncă.

Executivul va promova participarea statului la investiții de capital care asigură formarea noii structuri economice, în concordanta cu cerințele pieței și ale integrării europene, cu eventuala vînzare a participației respective după realizarea parametrilor proiectați, adoptarea unor structuri organizatorice de succes din economia de piață (holdinguri, corporații, asocieri) cu respectarea reglementărilor Uniunii Europene, dezvoltarea sistemului de pregatire pentru ridicarea nivelului culturii manageriale în economie.

Banii lui Onaca încă mai fac valuri

ȚIGANII DIN ȘEITIN SE ACUZĂ RECIPROC: „CINE ZICE, ALA E!"

În urma publicării articolului **„Țiganii din Șeitin se ceartă pentru banii senatorului Onaca"** ne-a vizitat la redacție președintele Partidei Romilor din Șeitin, Fușteag Nicolae. Reamintim că acesta a fost acuzat de către Colompar Ioan, președintele Unirii Romilor din aceeași comună, că a cheltuit cum a vrut el cele cinci milioane de lei primite de la senatorul Onaca. Din mormanul de documente cu care s-a prezentat la redacție Fușteag Nicolae, a rezultat un adevărat „șou cu ecou", ale cărui „capete de afiș" vi le prezentăm succint.

● Mai întâi, la Șeitin nu Unirea Romilor are 62 de familii și Partida Romilor 22, ci vițăvercea. D-l Fușteag ne-a demonstrat negru pe alb, cu tabele și adeziuni semnate.

● Mai apoi, d-l Colompar nu și-a dat demisia din funcția de vicepreședinte al Partidei Romilor, ci a fost demis. Stă drept mărturie Procesul Verbal încheiat la data de 10.XI.1988.

● Adevărata bombă vine din partea lui Stan Simion, președintele pe județ al Partidei Romilor, care la Adunarea generală din 14-17 decembrie, ținută la București, a fost reinvestit în funcție de către președintele pe țară, Păun Nicolae, deputat. D-l Stan a fost de față când fostul deputat Gheorghe Răducan a declarat fără urmă de echivoc că Unirea Romilor nu mai există de mult. Deși oficial nu s-a anunțat nimic, tindem să-l credem, pentru că Unirea Romilor nu a prezentat liste nici la alegerile locale, nici la cele generale.

La Șeitin, la alegerile locale, Partida Romilor a obținut 3,4% din voturi, în timp ce familiile de țigani care fuseseră încorporate în Unirea Romilor au votat pentru UFD, formațiune care a obținut cu totul 1,8% din voturi.

ONACA A DAT BANII PENTRU PARTID!

Fușteag Nicolae susține că senatorul Onaca a dat banii „expre" pentru Partida Romilor, nu pentru altceva. Ca atare, Partida Romilor a cheltuit banii „judicios", dar nu numai în interesul partidului, ci și în interesul familiilor din partid. Astfel, pentru organizarea ședințelor, zece la număr, nu s-au cheltuit decât 648.000 lei, iar pentru deplasările la Arad ale membrilor Consiliului de Conducere, doar 230.000 lei.

Aproape trei milioane (2.700.000) s-au dat sub formă de ajutor pentru 54 de familii componente ale Partidei Romilor. Printre cei care au primit ajutor bănesc se numără însăși cumnata lui Colompar, președintele defunctei organizații Unirea Romilor.

● Și pentru că **„finis coronat opus"**, Fușteag a demonstrat că nu se face vinovat de însușirea sumei de 140.000 lei, cum susținea Colompar.

În Procesul Verbal încheiat la 3.08.1998, Colompar recunoaște că acei bani provin exclusiv din buzunarul lui Fușteag.

Una peste alta, nu pun mâna în foc nici pentru o tabără, nici pentru cealaltă. Cert este că Fușteag a venit cu documentele. Cât de „beton" sunt acestea, doar un expert ar putea spune. După sărbători, pe care le dorim fericite pentru toată lumea, inclusiv pentru țiganii din Șeitin, indiferent că sunt de la Partida Romilor sau de la Unirea Romilor, îl așteptăm și pe Colompar cu documente. Personal, le urez pe românește, ca să înțeleagă, că în urma unei „uniri" ar putea face o „partidă" bună.

SIMION TODOCA

SPRIJIN PENTRU AGRICULTURĂ

Guvernul Adrian Năstase își propune, în domeniul agricol, stoparea declinului, redresarea treptată și asigurarea condițiilor pentru relansarea agriculturii, în scopul asigurării securității alimentației populației și pentru crearea de disponibilități destinate exportului. Un set special de măsuri privește pregătirea campaniei agricole de primavara anului viitor: verificarea în teritoriu, pînă la 31 ianuarie 2001, a stării de vegetație a suprafețelor de grîu și orz; pînă la 1 februarie 2001 se vă face evaluarea cantităților de semințe necesare pentru înființarea culturilor de primăvară și, în funcție de aceasta, vor fi luate măsuri pentru acoperirea eventualelor deficite; până la 20 ianuarie 2001 se vor inventaria suprafețele de teren arabil care mai sunt de arat; în perioada imediat următoare, echipe de specialiști și deținătorii de terenuri agricole vor verifica situația amenajărilor pentru irigat, urmată de reparații, în vederea punerii în funcțiune, pîna la 15 martie 2001, a unei suprafețe de minimum 500.000 de hectare.

Pentru realizarea lucrărilor agricole din primăvara anului 2001 Guvernul va acorda direct către producătorii agricoli un sprijin financiar de un milion de lei, din bugetul de stat, pentru fiecare hectar de teren, numai pentru achiziții de motorină, îngrășăminte chimice, pesticide și pentru achitarea prestării unor lucrări agricole. Tot pentru campania de primăvară se vor acorda credite cu dobîndă subvenționată de circa 2.500 de miliarde de lei și se va suporta de la buget jumătate din contravaloarea semințelor. Tot de la bugetul de stat va fi suportată o parte din costul animalelor de producție și reproducție, în vederea urgentării redresării situației grele din sectorul zootehnic.

BETLEEM - ÎNCEPUTUL MÂNTUIRII

Betleemul, alături de Hebron - prima capitală a lui David - reprezintă moștenirea atribuită seminției lui Iuda, care cuprindea teritoriul de la nord de seminția lui Simeon, întinzându-se de la Gaza până la Așdad.

Etimologic Betleemul înseamnă „Casa pâinii", el fiind renumit prin culturile sale de păsuni grase. Peștera unde s-a născut Pruncul Iisus, de atunci și până azi constituie cel mai important loc de pelerinaj pentru creștini. Deasupra ei, în anul 326, Sfânta Împărăteasă Elena a construit o biserică căreia i-a pus hramul Nașterii Domnului. În anul 531 împăratul Iustinian a modificat-o, păstrând însă forma ei inițială, formă ce există și astăzi. Peștera este o încăpere naturală în stână, lungă de 7 metri și lată de 3 metri. Are o formă aproximativ dreptunghiulară, fiind așezată chiar sub altarul bisericii făcută de Sf. Elena. Locul unde a fost ieslea cu Pruncul se află exact la răsăritul peșterii formând Altarul propriu-zis. Alături se află încă un mic Altar, numit „Altarul Magilor", unde magii și-au adus darurile de aur, smirnă și tămâie Pruncului.

„Și tu, Betleeme Efratia, deși ești mic între miile lui Iuda, din tine va ieși stăpânitor pentru Israel, iar obârșia lui este dintru început, din zilele veșniciei.

SIMBOLUL BRADULUI

Când serbăm Nașterea Domnului, toți pomii din jurul nostru sunt desfrunziți și par uscați sau chiar morți. Numai bradul singur este verde și deci viu, el preînchipuind Pomul vieții. De asemenea, între semnele distinctive ale primilor creștini, pe lângă semnul crucii ca simbol al Jertfei Mântuitorului și pe lângă semnul peștelui, a cărui denumire în limba greacă IHTYS, adică Isus Hristos, Fiul lui Dumnezeu, a fost folosit ca semn distinctiv creștin și bradul, considerat ca simbol al Pomului Vieții, din pricina permanenței frunzelor sale. Diverse ornamente, sau chiar o simplă zgârietură în formă de cetină de brad pe vreun obiect, sunt suficiente dovezi ca cineva să-și dea seama că obiectul respectiv a aparținut unui creștin.

SEMNIFICAȚIA CUVÂNTULUI CRĂCIUN

Ne întrebăm pe bună dreptate: de ce sărbătorii Nașterii Domnului i se mai spune și Crăciun? Care este proveniența și semantica numelui de Crăciun?

Așa cum se remarcă pe plan majoritar între teologi, cuvântul Crăciun ar deriva de la latinescul **creațio, ónis**, care înseamnă creație, adică, a face ceva, fără să ai la îndemână așa-zisa materie primă. Deci, în contextul cuvântului Crăciun, vrea să se sublinieze că prin nașterea Fiului Lui Dumnezeu, care, acum 2000 de ani s-a făcut, fără să înceteze a fi Dumnezeu, s-a atribuit speței umane o nouă creație: aceea de a fi mântuită și împăcată cu Dumnezeu Tatăl, prin nașterea după trup a Lui Iisus Hristos.

Iată, însă, că așa cum în jurul unui adevăr se țese și o legendă, din partea mării cețoase a Nordului vine scriitoarea Selma Lagerlöf din Suedia, care, în legendele sale, îmbinând armonic realitatea cu legenda, ne spune următoarele: „Când Sfânta Familie fuge în Egipt, de teama crudului și vanitosului rege Irod, care porunci exterminarea tuturor copiilor de la doi ani în jos din Betleem și împrejurimi, în scopul uciderii și a lui Iisus, apare noaptea. Copilașul scâncește, măgărușul este obosit, bătrânul Iosif și Fecioara Maria la fel. Ajunși la poarta unei persoane, pe nume Crăciun, Sfânta Familie îi solicită sălaș peste noapte, dar Crăciun se opune și nu le oferă spațiu. După ce Sfânta Familie este refuzată și își continuă drumul spre Egipt, Crăciun află ulterior că Cel ce i-a cerut găzduire peste noapte a fost Însuși Fiul Lui Dumnezeu și Dumnezeu adevărat. El regretă mult poziția sa de neospitalier, se căiește profund și ca să îndrepte greșeala, în fiecare an cu prilejul sărbătoririi Nașterii Domnului, el își umple desaga cu daruri și o împarte la copii, cu precădere celor nevoiași."

Nu ne mirăm că sub influența covârșitoare și benefică a credinței creștine, actualitatea atribuie și pe plan laic, monden, lunii decembrie supranumirea de lună a cadourilor.

Pr. TEODOR PONEAVĂ

E VREMEA COLINDELOR

ÎN SEARA DE CRĂCIUN

Afară ninge liniștit,
În casă arde focul,
Iar pe lângă noi mama stând
De mult uitarăm jocul.

E noapte, patul e făcut;
Dar cine să se culce,
Când mama spune de Iisus,
Cu glasul rar și dulce;

Cum s-a născut Iisus Hristos în frig
În ieslea cea săracă,
Cum boul peste el sufla,
Căldură ca să-i facă;

Cum au venit la ieslea lui
Păstorii de la stână
Și îngerii cântau din cer
Cu flori de măr în mână.

GEORGE COȘBUC

CREȘTINILOR, NOI ASTĂZI

Creștinilor, noi, astăzi,
Un praznic mare-avem!
Ca să-l putem cunoaște
Veniți la Viflaim!

Că a născut, în lume,
Pe-acel ce-L așteptăm
Maria Maica Sfântă.
Veniți la Viflaim!

Pe paie, între vite,
Iisus este străin.
Să-i ducem și noi daruri!
Veniți la Viflaim!

Să mergem cu păstorii
Și să Îl preamărim,
Căci pentru noi El s-a născut.
Veniți la Viflaim!

Creștinilor, noi, astăzi,
Degrabă s-alergăm
Spre-a noastră mântuire!
Veniți la Viflaim!

STEAUA SUS RĂSARE

Steaua sus răsare
Ca o taină mare
Steaua strălucește
Și lumii vestește.

Că astăzi Curata
Preanevinovata
Fecioara Maria
Naște pe Mesia.

Magii cum zăriră
Steaua și porniră
Mergând după rază
Pe Hristos să-L vază.

Și dacă porniră
Îndată-L găsiră
La Dânsul intrară

Și se închinară.
Cu daruri gătite
Lui Hristos menite
Luând fiecare
Bucurie mare.

Care bucurie
Și aici să fie
De la tinerețe
Pân-la bătrânețe.

O, brad frumos

O, brad frumos, o, brad frumos
Cu cetina tot verde.
Tu ești copacul credincios,
Ce frunza nu și-o pierde.
O, brad frumos, o, brad frumos,
Cu cetina tot verde.

O, brad frumos, o, brad frumos,
Verdeața ta îmi place.
Oricând o văd, sunt bucuros
Și vesel ea mă face.
O, brad frumos, o, brad frumos,
Verdeața ta îmi place.

O, brad frumos, o, brad frumos,
Cu frunza neschimbată,
Mă mângâi și mă faci duios.
Și mă-ntărești îndată.
O, brad frumos, al lui Hristos
Cu frunza neschimbată.

COLINDĂ

Moș Crăciun, Moș Crăciun!
La casa de om sărac
S-a gătat făina-n sac
Și n-avem să-ți dăm colac...
Moș Crăciun!

Moș Crăciun, Moș Crăciun!
Pe toate răzoarele,
Pe toate ogoarele
Ne-am trudit picioarele...
Moș Crăciun!

Moș Crăciun, Moș Crăciun!
Toate săptămânile
Ne-am ostenit mânile
Și-am adunat grânele...
Moș Crăciun!

Moș Crăciun, Moș Crăciun!
Slujim slujba satului,
Țarina bogatului,
Pajura-mpăratului...
Moș Crăciun!

Moș Crăciun, Moș Crăciun!
Pe toate cărările
Îți cântăm cântările,
Ardem lumânările...
Moș Crăciun!

O. GOGA

VIFLAIME, VIFLAIME

Viflaime, Viflaime,
Cum de n-ai primit în tine,
Pe Fecioara Maria
Să nască pe Mesia?

N-ai primit tu, Viflaime,
În casele tale bune,
Să-i dai un pic de sălaș,
Celui mai Sfânt copilaș.

N-ai știut tu, Viflaime,
Cu câtă dragoste vine,
Cea mai Sfântă-ntre fecioare,
A Domnului Născătoare.

Pat moale și scutece
I-au oferit vitele.
Lumină i-a oferit
O stea de la răsărit.

Peștera cea-ntunecoasă
A fost a Domnului casă.
La venirea Sa în lume
Din vina ta, Viflaime!

GÂNDURI DE CRĂCIUN

Dintre toate momentele deosebite ale unui an, pentru creștin, cele legate de Nașterea Mântuitorului Hristos ocupă un loc aparte, atât pentru încărcătura lor dogmatică, cât și pentru manifestările ce le însoțesc.

Pentru creștinul adevărat, Crăciunul sau Nașterea Domnului are o semnificație aparte, căci actul în sine, al Nașterii, a fost un eveniment istoric, pe care noi îl actualizăm de fiecare dată, sacramental, prin Sfânta liturghie din ziua respectivă și îl pregătim prin colinde și cântece de stea. În taina Crăciunului, timpul și spațiul devin „azi și aici", căci la Dumnezeu este un „azi continuu", este un „veșnic prezent", adică mai presus de timp și spațiu. El se dăruie în timp pentru ca să ridice timpul în veșnicie, ni se dăruie nouă, celor trecători, pentru a-L primi și a deveni, astfel, veșnici, nemuritori. Împărtășirea nu se face în afara iubirii și dăruirii ceea ce face ca luna decembrie să fie, prin excelență, luna dăruirii, a cadourilor. În afara iubirii nu putem primi darul Crăciunului.

2000 DE ANI DE CREȘTINISM

Din Pastorala la Nașterea Domnului

(Urmare din pagina 1)

Ascultăm la sfânta slujbă a celei dintâi zile de sărbătoare cuvintele Apostolului: „Iar când a venit plinirea vremii, Dumnezeu a trimis pe Fiul Său, născut din femeie, născut sub Lege, ca pe cei de sub Lege să-i răscumpere, ca să dobândim înfierea...". Potrivit aprecierii tâlmăcitorilor, expresia „plinirea vremii" se încadrează în ideea de moment hotărât de Dumnezeu pentru Nașterea Fiului Său; sau termenul pentru ca realitatea divină a planului mântuitor să devină concret. Adică este indicat un timp, acela în care se așteaptă cu ardoare un mântuitor simțindu-se neputința omenirii de a ieși singură din impasul religios și moral, cultural și social. Astfel, în preajma venirii Mântuitorului, lumea se afla într-o stare confuză, căci deși se ridicase la conștiința unui singur Dumnezeu, atotputernic și plin de iubire față de om și care va avea un trimis din partea Sa pentru mântuire, viața se afla într-o mare decădere de la scopul ei înalt. Măsura plenară a timpului de referință, nu corespunde însă perfecțiunii atinse de oameni, ci mai degrabă unui soroc statornicit de Dumnezeu. Plinătatea vremii amintește de însăși aceea care sălășluiește în Hristos și cu care sunt în comuniune toți cei credincioși, Biserica în întregimea-ei, așa cum zice iarăși Scriptura: „Căci în El a binevoit Dumnezeu să sălășluiască toată plinirea." Imnografia praznicului însăși poate fi lămuritoare în această privință, când arată că: „Iată s-a apropiat vremea mântuirii noastre ... Vine Hristos să mântuiască pe omul pe care l-a zidit" sau „Când a fost vremea venirii Tale pe pământ, întâia înscriere a lumii s-a făcut; atunci ai voit să se înscrie numele oamenilor celor ce au crezut nașterii Tale. Pentru aceea, astfel de poruncă de la cezarul s-a strigat, că veșnica Ta împărăție, cea fără de început s-a înnoit". Colinda însăși cântă: „Astăzi s-a născut Hristos, Mesia chip luminos ... Și de acum până-n vecie, Mila Domnului să fie", Timpul transfigurat în Hristos Mântuitorul și trăirea sacramentală a vieții Bisericii constituie o biruință a lui Dumnezeu în istorie și un început de realizare a slăvitei plenitudini așteptate. Caracterul creștin al istoriei este înverderat, căci creștini și necreștini au putut străbate istoria împreună ajutați și de un sistem de măsurare a timpului bazat pe nașterea Mântuitorului lumii. Cronologia Întrupării a dat Bisericii conștiința unei vieți istorice și vocații propriii. Solidaritatea pe care o nouă eră a mijlocit-o, a adus lumii un spor de bine, manifestat în toate compartimentele vieții umane.

Cei două mii de ani de creștinism ce au trecut de la „plinirea vremii" au însemnat cu fiecare clipă împlinirea vremurilor prezise de profeți. Viața Mântuitorului, misiunea Bisericii pe care a întemeiat-o, convertirea popoarelor, îndreptarea oamenilor, înălțarea cugetării lor și prefacerea lumii sunt dovezi ale unor vremuri mesianice. Pecetea pusă de creștinism pe cultură a dus la dezvoltarea științei și implicit la propășirea civilizației. Este de ajuns în această privință a privi realizările pe plan material și spiritual ale continentului european. În ceea ce privește poporul nostru românesc, înscrie în etnogeneza sa, într-un mod deosebit, factorul creștin, prin predica apostolică a Sfântului Andrei, cu jertfele șirurilor de martiri, prin păstrarea dreptei credințe dintru început și cu slava Bisericii neamului. În acest cadru, nu trebuie uitat că acela care a calculat noua eră creștină, a fost un mare învățat străromân din părțile Dobrogei veacului al VI-lea, tomitanul Dionisie Smeritul sau Exiguul. Vremea noastră se pare, că a reușit să contureze mai bine decât trecutul, personalitatea teologului daco-roman. Drept aceea, socotim ca prinos al unui spațiu și timp sacru românesc stabilirea unor coordonate istorice mondiale, aceasta presupunând, desigur, că acela care participă la o atare lucrare are în sine simțul măsurii, unității și realității. La anii de la facerea lumii până la Mântuitorul, adică 5509, cum se socotea în vechime, adăugăm azi, potrivit calculului dionisian, încă 2000 de la Nașterea Mântuitorului, ceea ce dă un număr simbolic, pe care Episcopia Aradului îl pecetluiește cu o monumentală catedrală, mărturie a biruinței crucii și poporului dreptcredincios, a continuității românești din veacuri și pentru veșnicie. Ne rugăm Sfintei Treimi ocrotitoarea acestei catedrale, a cărei zidire a început în ultimul deceniu al celui din urmă veac din mileniul al doilea, ca la începutul celui de al treilea, promițător prin simbolul său numeric, să ne învrednicească a o încununa cu acea cupolă, ce înalță spre cerul oglindit în ea, semnul Sfintei Cruci. Ea rămâne la răscrucea mileniilor mărturie nedezmințită despre plinirea vremii și a vremurilor, ca și despre împlinirea vrerilor de bine ale oamenilor după vrerea lui Dumnezeu. Aducând mulțumire la acest răstimp pentru cele plinite și rugăciune pentru împlinirea celor nădăjduite, împărtășim alese urări de praznic tuturor celor ce ascultă rostirea sfântă de la sfârșitul Sfintei Liturghii: „Plinirea Bisericii Tale păzește-o, Doamne". Amin.

AJUNUL CRĂCIUNULUI, PE VALEA MUREȘULUI

Sărbătoarea Crăciunului este sărbătoarea bucuriei. Nașterea Mântuitorului este întâmpinată la sat într-un mod aparte. Aici, tradițiile legate de sărbătoare n-au pierit în totalitate. Pe Valea Mureșului, unul dintre obiceiurile de Crăciun este colindatul. Pe lângă mesajul mistic, multe obiceiuri practicate în ziua de 24 decembrie, în Ajunul Crăciunului, sunt legate de cultul fertilității și de atragerea binelui.

◆ DUBAȘII DE ALTADATA

La Săvârșin, în Ziua de Ajun, cete de colindători străbat întreg satul. Cei mai reprezentativi sunt dubașii. În tinerețe, **Mitru Herbei,** de 66 de ani acum, a fost zece ani unul dintre șefii dubașilor, sau „căpelul", cum i se spune în limbaj popular. Îndată ce se lăsa Postul Crăciunului, feciorii din sat se întâlneau seară de seară și începeau să învețe 42 de colinde, atât creștinești cât și laice. Locul de întâlnire pentru repetiții era fie la Balița, fie la nana Veta lui Avram, oameni mai vârstnici ai satului. Din formația dubașilor făceau parte doar feciorii, în număr de până la 20.

În dimineața zilei de 24 decembrie, dubașii se întâlneau la casa căpelului și, acompaniați de fanfară iar ulterior de muzicanți instrumentiști, porneau la colindat. Spre deosebire de alte localități învecinate, unde dubașii colindau strict până la miezul nopții și continuau în ziua de Crăciun, la Săvârșin s-a încetățenit obiceiul ca dubașii să colinde întreg satul, până a doua zi dimineața. Pe când Mitru Herbei ducea vestea bună a nașterii lui Iisus în fiecare casă, în sat erau două echipe de dubași.

◆ CEA MAI BUNĂ DUBĂ - DIN PIELE DE CÂINE

Sunetul tobelor (dube, cum li se spune în partea locului) răsuna în tot satul. Dubele se făceau fie din piele de oaie, fie din piele de capră. Însă cea mai bună ca sonoritate și rezistență era duba din piele de câine. În tinerețe, nenea Mitru a sacrificat cel mai bătrân câine din gospodărie și Tampi, hingherul de la Primărie a tăbăcit pielea animalului, care a luat apoi formă de dubă. An de an, dubele se împodobesc cu iederă, beteală și flori artificiale.

Încolonați pe trei sau patru rânduri, îmbrăcați în cămașă din pânză, șubă, cioareci, cu căciulă neagră de miel și opinci în picioare (mai recent cu cizme negre din piele) dubașii poposeau la fiecare familie care „primea colinda". Înaintea lor mergea un „întrebător" care bătând toba întreba „dați calea cu dubele?". Întrebarea nu se punea la casele unde erau fete de măritat pentru că aici porțile erau deschise și se știa că dubașii sunt primiți negreșit.

În funcție de componența familiei gazdei, dubașii cântau două sau trei colinde și le jucau de două-patru ori pe fetele și femeile din casă. Dacă erau primiți de familii vârstnice, muzicanții cântau o doină sau o colindă.

◆ „IAPA" CU SACUL

Dubașii erau cinstiți de gazde cu colac, cârnat, vinars (țuică) și bani. Banii îi primea căpelul iar produsele erau adunate în saci de un personaj care îi însoțea pe dubași, zis „iapa".

Nelipsită din mijlocul dubașilor era „turca", un bărbat travestit în animal, „împănat" cu pături țărănești, baticuri, flori din hârtie.

În seara de Ajun, în jurul orei 21, dubașii serveau masa la o familie din sat. Aici se aduceau produsele primite de la cei colindați: cârnații se frigeau, țuica se încălzea și după un scurt popas, plecau cu colindul pe la alte case.

A doua zi de Crăciun, în sat se organiza bal, la Căminul Cultural. Îmbrăcați tot în port popular, dubașii începeau balul cu jocul dubelor.

◆ DUBAȘII DE AZI

Anul acesta, dubașii din Săvârșin au început repetițiile de când s-a lăsat Postul. La fiecare sfârșit de săptămână, seara se întâlnesc la Casa parohială ortodoxă pentru a repeta colinzile. Din 20 decembrie pregătirile se întețesc, cei 25 de tineri întâlnindu-se la Căminul Cultural, zilnic pentru a exersa „jocul dubii".

◆ JOCUL DUBII

Jocul se desfășoară în cerc, iar vătaful care conduce cercul

întoarce o dată sau de două ori. Dacă spațiul de joc este mare, se formează un șir sau două „vătaful" așezându-se în capătul șirului. Colindatul începe în miezul zilei de Ajun. Îmbrăcați în port popular, ei pleacă din fața bisericii ortodoxe cu binecuvântarea părintelui. Primii colindați sunt oficialitățile locale; pentru primar au pregătită o colindă specială, la fel și pentru meșterii satului. Toată noaptea ulițile Săvârșinului răsună de bătaia dubelor din piele de câine și de muzica instrumentiștilor care-i însoțesc.

Înșirați pe cinci rânduri, fiecare având în frunte un căpel, ceata de dubași trece din casă în casă. Au păstrat tradiția „întrebătorilor" care anunță gazda de sosirea colindătorilor, dar au renunțat la altele.

◆ TRADIȚIONAL ȘI MODERN

Dacă cei bătrâni mâncau la casa căpelului, dubașii de azi iau masa la restaurant, după orele 22,00, sau la Casa parohială. Bucatele, însă sunt tot cele din sacul „iepei". De menționat că, atunci când scurtează colindul, gazda taie cârnatul în două, semn că a observat păcăleala.

Ziua de Crăciun îi găsește pe Valea Zbegului. Aici se încinge hora unirii, jucată de dubași și de săteni, care odată cu zorile îi urmează pe colindători. La orele 11,00, coboară la biserică unde îi așteaptă părintele. Și se cântă colindul „Poruncea Sfânta Maria".

Urmează o bine meritată pauză de somn, iar seara - „balul dubașilor" până la miezul nopții.

Unul dintre căpei, Stoian Adrian, ne-a mărturisit că anul trecut, în grupul lor s-a infiltrat o fată - îmbrăcată băiețește și a păcălit pe foarte multă lume. Din păcate, cei tineri nu sunt prea interesați să continue tradiția. Dacă cei de astăzi se căsătoresc, nu vor mai fi dubași în Săvârșin. Poate doar dacă se va juca în ritmuri „hip-hop".

MONICA ARDELEAN
TEODORA MATICA
Foto: V. MUSCA

STELAȘII

Copiii până la 15 ani merg a colinda cu „Steaua" sau „vertepul". Dacă în alte localități stelașii umblă de Anul Nou, la Săvârșin obiceiul se practică în Ajunul Crăciunului. Cei cinci copii, fiecare identificându-se cu un personaj biblic (Irod, Gașpar, Melehar, Baltezar și Îngerul), pornesc dimineața, pe la orele 9,00, din fața bisericii ortodoxe. Trec din casă în casă, îmbrăcați în alb, cu coifuri din carton pe cap, cu săbii de lemn în mână (mai puțin îngerul) și colindă gazdei. Fiecare coif are o formă diferită, în funcție de personajul simbolizat: Irod are un coif ascuțit, Îngerul, unul oval, cel al lui Melehar are două colțuri, al lui Gașpar trei, iar al lui Voltezar patru colțuri.

Dacă primesc ceva bani sau cârnați, copiii le dau în grija „iepei" care-i însoțește tot timpul. „Iapa" e unul dintre părinți care trebuie să păzească sacul cu bunătăți și „pirul" (pușculița stelelor) de oamenii răi.

Cine sunt aceștia? Sunt foștii dubași care împreună cu soțiile lor se îmbracă urât și încearcă să-i sperie pe colindători și să fure bucatele primite de aceștia.

Vertepul

Cei care merg cu vertepul sunt tot cinci copii, îmbrăcați în alb și însoțiți din aceleași motive de o „iapă". Simbolul lor este căsuța din lemn, purtată de doi dintre colindători. Mare de un metru pătrat, în căsuța împodobită cu iederă și flori din hârtie colorată se joacă păpușile. Figurinele din lemn, îmbrăcate cu hăinuțe, apar câte o gemuleț rând pe rând: Irod, Raveca, Rafila, baba, mosul și crâsnicul. De asemenea, căsuța mai are un beculeț (o lanternă) și un clopoțel (simbolul clopotului bisericii). Un mic teatru de marionete ambulant, al cărui text este „cântarea vertepului".

Pe Valea Secașului, cete de băieți merg în seara de ajun cu colinda. În zonă li se spune „pițărăi". Îmbrăcați în port popular, cu opinci în picioare și traiste pe umăr, aceștia bat din poartă în poartă și vestesc sărbătoarea Crăciunului. După ce copiii fac urările specifice, gazdele îi cinstesc cu colaci, adică pițărăi.

Colindă culeasă de la Buzgan Onița (83 ani)

„Ciucur verde de mătase
zlobozâ-mă bade-n casă
Că d'asară îs tăt p'afară
Și m-a nins și m-a ploiet
Calul m-a ciumpărit
Calul treabă potcovit
Cu potcoave dă colac
Și cu cuie de cârnat
Și cu pent de cărdăboș
Să le bată tăte jos
Să fi gazdă sănătoasă
C-ai plătit colina noastră
C-un colac mândru frumos
Din pielița lui Hristos
C'o ieguță de răchie
Să-ți fie de veselie."

COLINDUL PRIMARULUI CÂNTAT DE DUBAȘII DIN SĂVÂRȘIN

(Domnule primar)

Dă pomană bine
domnule primar
Dă cine să vină
Odată-ntr-un an
La curțile tale
La porțile de-a le tale
Juni colindători
Și ei cor dăduce
Țăpuri străbșiori
Și-n copita lui
Ciucuri de argint
Doamne bine ți-o stare
În bâta dumnitale
Și-n cornutul lui
Ciucuri de daur
Doamne bin ți-o stare
În cusma dumitale
Și te veselește
Domnule primar
Noi s-o dăncinămu
Dalbai sănătate

NOI DE VESTE TAM VENITU

(Feciorită-n doceșâță)

Noi de veste ți-am venitu
De frumoasă te vedemu
Că de-ai fi tu-o ficioriță
Să muți pasu mai nainte
La grăjdiuț cu boiu bunii
Bois buni și-is mohorâți
Tie-ții pare că-s urâți
Că de-o fi tu-o ficioriță
Să muți pasu mai nainte
La grăjdiuț cu vacis bune
Vacis bune mohorâte
Tie-ții pare că-s urâte
Că de-ai fi tu-o ficioriță
Să muți pasu mai nainte
La grăjdiuț cu cais buni
Cais buni și-s mohorâți
tie-ții pare că-s urâți
Fiica din ceru-i grăiare
Iată maica cea cheită
Să-mi discui cu cea lajoară
Să-mi scot cu cea sumioară
Ce sumeoară roșioară
Peste ea cu brâu roșiu
Și-n piciaore cismișoare
Cismișoare roșioare
Și te fică veselește
So-ncinăm cu sănătate.

Întreprinzători arădeni în anul 2001

DE LA ȘIRIA ȘI GALȘA SPRE... TOATĂ LUMEA!...

... Mărturisesc că nu mi-a fost mică surpriza-atunci când vrând să intru într-un fost spațiu comercial de la parterul unui bloc din apropierea parcului cu statui din preajma Școlii Generale din Șiria, am nimerit într-un spațiu de producție, respectiv de confecții textile. Noutatea avea să ne surprindă și mai mult aflând că un atelier similar, dar mult mai mare, aparținând aceleiași firme funcționa și în satul Galșa, într-un spațiu unde, până mai ieri mai „vrednicii" localității se adunau la... „lucru cu paharul de votcă" precum și la - în timpul rămas liber! - punerea pe roate a politicii locale și naționale. Firește, în atare condiții, curiozitatea ne-a împins să aflăm și să notăm câteva detalii despre metamorfoza petrecută, cu atât mai mult cu cât „datele preliminare" culese ne conturau imaginea unui lucru bine făcut și de perspectivă. Și astfel aveam să-i cunoaștem pe domnii **ȘTEFAN MUREȘAN, patron asociat (cu soția) și DAN SABĂU, director tehnic la S.C. „DORILI - STAR" SRL din Arad str. Voievod Moga nr. 52, societate cu capital integral românesc.**

– Am pornit la drum - ne mărturisea d-l patron MUREȘAN - în anul 1995 când am dat în folosință atelierul de producție pe care l-ați vizitat la Șiria, iar aici, la Galșa, suntem (cu cel de-al doilea atelier) exact din ziua de 8 martie 2000. În ambele ateliere lucrează acum 105 angajați, în marea lor majoritate femei care locuiesc aici ori în satele din apropiere. Poate o să mă întrebați cu ce fonduri?

–'Ați intuit întrebarea...

– Am acționat cu sprijinul Fundației Româno-Germane din Vladimirescu și al celor de la „BANAT - JA" care m-au ajutat și financiar fără prea multă birocrație, acte de proprietate, giranți și alte „minuni" pe care băncile românești ți le scot în cale când e vorba să-ți dea un credit.

– Cu cine colaborați și cum stați cu comenzile?

– Mai întâi vă voi spune că noi lucrăm în două „stagiuni", acum executând comenzi din „stagiunea - vară 2001": bluze, tricouri, pantaloni etc.; colaboratorii noștri sunt S.C. „SERGIO TACCINI" (al 2-lea mare producător de echipament sportiv după „FILA"!) și S.C. „PREFIN EST EUROPA", parteneri prin intermediul cărora produsele noastre ajung în S.U.A., Franța, Canada, Olanda, Belgia; am putea spune că în întreaga lume.

– Să înțelegem că întreaga producție merge la export?

– Fără îndoială! Materia primă ne vine gata pregătită de la partenerii străini, noi o prelucrăm în produse finite și ia drumul exportului. Cât privește comenzile nu ne putem plânge; din contră. Ele sunt acelea care ne obligă să ne mărim capacitatea de 120 de persoane până în luna februarie 2001; vom crea o nouă linie de producție care, sperăm, va intra în funcțiune la sfârșitul primului trimestru viitor. Aș dori să subliniez faptul că în colaborarea noastră cu străinii primează CALITATEA și PUNCTUALITATEA (respectarea fără comentarii a termenului de livrare!). Aceste două cerințe nu se pot negocia sub nici o formă, ba, în cazul nerespectării lor despăgubirile pe care ar trebui să le plătim ar fi atât de mari încât am da faliment imediat!

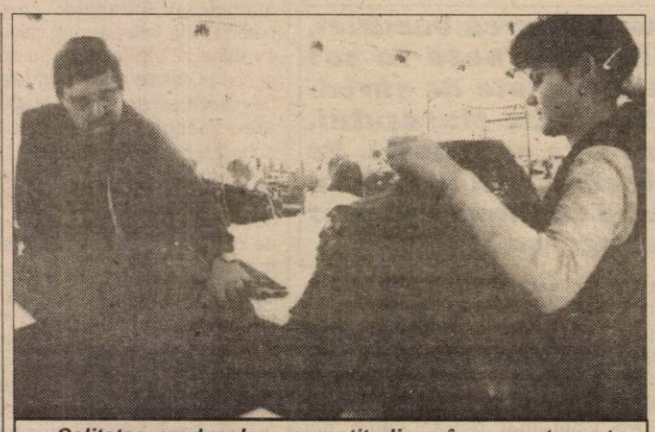

Calitatea produselor, promptitudinea în respectarea termenului de livrare a acestora - cel puțin două condiții care nu pot fi negociate în nici un fel!

– Aveți, de-acuma, o experiență, ceea ce vedem în jurul nostru este o dovadă de necontestat... Cum priviți viitorul?

– Totul ar fi bine dacă legislația noastră ar permite dezvoltarea armonioasă a întreprinderilor mici și mijlocii (I.M.M - urilor), căci al lor este viitorul! Atunci când valoarea investițiilor va putea fi scăzută din profit, când se va reduce fiscalitatea agresiv de mare care ne apasă (sperăm ca noul Guvern să aibă în atenție aceste „dureri" reale cu care ne confruntăm!) atunci I.M.M-urile vor exploda în sensul că se vor dezvolta, vor crea și asigura noi locuri de muncă. În egală măsură ne împovărează nivelul contribuțiilor pentru asigurările sociale și de sănătate; apoi penalizările pentru neplata sau rămânerea în urmă la plata unor datorii, penalități pe care, însă, Statul Român a avut grijă să le reducă, să le șteargă - în mod discriminatoriu - întreprinderilor cu capital de stat. Singurul avantaj de care beneficiem este impozitul de 5% pe profit pentru că lucrăm în exclusivitate pentru export. Cu alte cuvinte sunt necesare îmbunătățiri reale în ceea ce privește legislația specifică dacă vrem, cu adevărat, să se dezvolte I.M.M-urile și nu doar... pe hârtie. Firește, noi am vrea să lucrăm în sistem „export-direct", dar la ora actuală nu deținem capitalul necesar pentru a putea importa noi materiile prime și materialele... Dar cum industria noastră producătoare de așa ceva nu mai există, ne vedem puși în situația să așteptăm ca italienii cu care colaborăm să importe, la rândul lor, acele produse: stofe, accesorii etc. din Asia, unde ele sunt foarte ieftine. Oricum... „mulțumim" PNȚCD-ului că a avut grijă să ne decapitalizeze complet...

– Să sperăm, acum, în redresarea situației și cu acest gând sincer de speranță vă mulțumim pentru detalii, vă dorim dumneavoastră și tuturor celor apropiați sănătate și satisfacții în noul an, secol și mileniu.

CONSTANTIN SIMION
Foto: ONORIU FELEA

Utilaje moderne, performante, mânuite de... mâini pricepute și harnice fac ca despre Șiria și Galșa să se vorbească (cel puțin) în întreaga lume.

HOTEL DIN GHEAȚĂ!

▼ Mult prea mediatizată, Daniela Györfi este de câteva zile o femeie liberă. Asta după ce, în sfârșit, a reușit să obțină divorțul. Acum se jură că n-o mai interesează în vecii vecilor bărbații. Oare? ▼ Apropo de divorțuri. După ce s-a despărțit oficial de Valentin Moraru, crainic la Pro TV, frumoasa prezentatoare de la TV „ACASĂ", Corina Dănilă și-a găsit un prieten, pe nume Peter Imre despre care zice că nu are asemănare. Ce ți-e și cu dragostea asta... ▼ În goana după popularitate ieftină, după ce a încheiat războiul cu chioșcarii, acum Traian Băsescu a pornit o cruciadă împotriva... panourilor publicitare fără autorizație. Nu-i vorba că asemenea chestii sunt mai importante decât faptul că jumătate de București nu are apă caldă decât 4

Turnul Babel

ore pe zi sau că drumurile Capitalei au ajuns într-un clasament întreprins de un ziar englez drept cele mai proaste drumuri din capitalele Europei! ▼ În Suedia s-a deschis un hotel... de sezon. De sezon **însemnând din... gheață și zăpadă bătătorită, în cele 45 de camere ale sale temperatura necoborând sub -4° Celsius. O trăznaie care, culmea, găsește amatori cu nemiluita dispuși ca pentru o noapte să plătească zdravăn, basca dârdâitul!** ▼ Un englez a făcut avere cu... noroi. Mai exact cu pungi conținând noroi care pot fi oferite drept cadou-surpriză cunoscuților și prietenilor. ▼ Până în prezent România a fost vizitată de circa 5 milioane de turiști străini, cu 2,5% mai mult ca anul trecut. În schimb tot în aceeași perioadă 5,2 milioane de români au călătorit în străinătate. E mult, e puțin? ▼ Isărescu vrea să rupă gura târgului, el angajându-se să vină zilnic la Palatul Victoria și să lucreze până în ultimul minut. Adică, până în 28 decembrie, când Adrian Năstase urmează să-i ia locul. Ce poftă de lucru au unii când știu că le vor zbura pernele de sub șezut! ▼ Helmut Kohl, controversatul fost cancelar al Germaniei se află în Turcia spre a o cunoaște pe viitoarea sa noră, o turcoaică get-beget de 32 de ani pe care fiul său a cunoscut-o în timpul unei excursii. Spre a nu se crea discuții, nunta urmează să aibă loc într-o țară neutră. ▼ Deși costul unui bilet este mai mult decât piperat - 900 de dolari de persoană! - toate cele 80 de locuri la Revelionul din Caraibe au fost vândute. Rău o duc unii români... ▼ **După ce s-a văzut cu sacii în căruță, adică viceprimar al Bucureștiului, Ioan Radu și-a dat demisia din PRM pe motiv de ofensă personală și de „incompatibilitate cu programul PRM". Foarte bine, dar oare n-ar fi normal să meargă cu ofensa până la capăt: adică să-și dea demisia și din funcția de viceprimar pe care a ajuns datorită PRM-ului. Sau incompatibilitatea merge numai până la partid, funcția-- și ce funcție?! - fiind evident altă mâncare de pește, un ciolan la care nu se renunță din motive de „ofensă"!** ▼ Pe străzile Romei circulă un tramvai insolit, un tramvai restaurant unde poți servi una „mică" sau chiar masa în drum spre serviciu sau la întoarcerea acasă. Ce le mai puie mintea unora! ▼ Deși a făcut 42 de ani, Cristina Țopescu revine în televiziune, de data aceasta ca prezentatoare a știrilor de la ora 18 de la Prima TV. De urmărit, pe cine interesează.

MIRCEA DORGOȘAN

Chiar dacă sunt mai departe

NU AU FOST UITAȚI NICI BĂTRÂNII DE LA TĂMAND

Elevii claselor a X-a G și a X-a A de la **Colegiul Tehnic de Construcții și Protecția Mediului** au confecționat felicitări și obiecte pentru decorarea bradului. Cu banii obținuți prin valorificarea acestor obiecte și cu o sponsorizare din partea S.C. Procauto SRL Arad, elevii au cumpărat cadouri constând din fructe și dulciuri. Au fost adunate și obiecte de îmbrăcăminte și încălțăminte din donații făcute de către profesorii școlii.

Pachetele cu alimente, îmbrăcăminte și încălțăminte au fost duse la Căminul de Bătrâni de la Tămand de către elevii Lorena Neghiu, Raluca Dobra, Radu Fărcaș, Sorin Szabo și Victor Bohuș și profesoarele Cristina Căldare și Maria Filimon.

I. I.

CADOURI PENTRU VÂNĂTORUL DIN FAMILIA DUMNEAVOASTRĂ

Magazinul MAGNUM

arme, muniții și accesorii vânătoare, atelier de reparații arme, unelte de pescuit, pistoale cu aer comprimat și gaze, cartușe și artificii pentru acestea.

Tel./Fax: 057/285.874 ARAD

Str. Corneliu Coposu nr. 9

ARMOPAN ARE UN NOU ACȚIONAR SEMNIFICATIV

• În viitorul imediat, prețul pâinii nu va crește

De curând, în structura acționariatului de la ARMOPAN, principalul producător de pâine din județul Arad, au survenit modificări majore. Astfel, o persoană fizică din Timișoara a reușit să achiziționeze prin intermediul pieței de capital, 41% din acțiunile societății.

Restul capitalului social este repartizat astfel: 2% FPS; 38% din titluri sunt deținute de PAS și 9% de către cei care au subscris prin Programul de privatizare în masă.

Această schimbare l-a propulsat pe Vasile Chiriac, acționarul semnificativ, în Consiliul de administrație al ARMOPAN. „În cel mai scurt timp vom elabora o strategie pentru viitorul imediat, pentru

a soluționa problema datorilor. Investitorul a făcut și o infuzie de capital", a precizat Constantin Beju, directorul general al societății.

În altă ordine de idei, firma arădeană are asigurat stocul de materie primă pentru această perioadă. „Iar prețurile la pâine și celelalte produse nu se vor majora cel puțin până în 10 ianuarie 2001", a conchis directorul Beju.

G. CONSTANTINESCU

Chiar ilegale, TOATE PANOURILE PUBLICITARE AU RĂMAS ÎN PICIOARE

• Afacerea publicitară pare scăpată de sub control, însă Primăria vrea să facă ordine

Deși a promis că va demara o acțiune de identificare a panourilor publicitare amplasate ilegal și ulterior de desființare a acestora, Primăria și-a făcut doar pe jumătate treaba. După cum spune viceprimarul Bognar Levente, „s-au identificat panourile ilegale... Și, ca Aradul să nu ajungă ca un bazar, se lucrează pe conceptul de a limita panourile în zona centrală și în intersecții."

Cu toate acestea, n-am observat ca vreun panou să fie desființat, în ciuda faptului că sunt multe care nu au înscris numele proprietarului. Și tocmai asta era condiția cerută de Primărie pentru a se considera că panourile sunt legale. Aș putea da câteva exemple de zone unde încă sunt în picioare panouri ce nu prezintă numele proprietarului: Piața Romană, zona Podgoria... Și probabil că exemplele ar continua, dacă aș fi cutreierat străzile orașului. Viceprimarul Emanoil Voicu susține că au fost depistate 7 panouri ce nu au numele proprietarului. Asta înseamnă că acestea sunt ilegal „plantate" pe domeniul public. „Multe din cele care au numele sunt de asemenea ilegale fiindcă firmele respective fie nu au autorizații fie nu au contract cu noi. Oricum, noi vrem să facem ordine în domeniul publicitar. Cu siguranță panourile cu nereguli vor fi desființate. Însă acum, la sfârșit de an avem alte priorități. Dar de la începutul lui 2001 garantez că vor dispărea", spune Voicu. De pe urma panourilor publicitare amplasate pe domeniul public, Primăria încasează niște taxe. Și, fiindcă acestea sunt destul de mari (1,5 milioane de lei metrul pătrat de suprafață ocupată, lunar, iar pentru 2001 taxa depășește 2 milioane; în plus, se mai plătește 3% din valoarea contractului) sume frumoase intră în bugetul local.

Viceprimarul Voicu spune că taxele sunt plătite și de către firmele care au amplasate ilegal panouri. Asta fiindcă de sectorul publicitate se ocupă mai multe persoane: avizele se dau într-un loc, taxele se plătesc altundeva. „Vreau ca tot ce ține de publicitate - taxe, avize, etc. - să fie sub controlul a doi oameni din Primărie care să se ocupe doar de asta și care să știe tot despre toate firmele", adaugă E. Voicu.

În municipiu, numărul panourilor ale căror imagini ne încântă mai mult sau mai puțin ajunge cu siguranță la câte zeci. Personal nu le-am numărat, însă viceprimarul Voicu susține că sunt vreo 40. „Pentru străzile principale avem o hartă cu locațiile dar vrem să facem o hartă și mai detaliată. Și, fiindcă multe panouri strică aspectul orașului, vom crea zone de panotaj. Doar aici vor fi amplasate panouri", conchide Emanoil Voicu.

GERLINDE KNAP

În zona industrială

PRIMĂRIA CONTINUĂ VÂNZAREA DE TERENURI

Recent, Primăria a organizat o licitație pentru vânzarea a cinci terenuri situate în zona industrială a orașului. Cele cinci terenuri, cu o suprafață totală de circa 58.000 de metri pătrați, sunt destinate realizării unor spații de producție pentru industria ușoară, industria textilă, aparatură electrocasnică și industria ceramică.

„Trei terenuri au fost adjudecate, urmează să se încheie contractele", spune viceprimarul Bognar Levente.

G. K.

INVESTIȚII LA RAAC ARAD DIN FONDURI DE PREADERARE ISPA

În cadrul programului național de preaderare la Uniunea Europeană, Guvernul a aprobat în aceste zile un Memorandum pentru utilizarea fondurilor nerambursabile acordate în acest scop pentru realizarea pe plan național a unor investiții în infrastructura de transport și protecție a mediului.

- În județul Arad, Regia autonomă de apă-canal (RAAC) este beneficiara unor astfel de împrumuturi pentru realizarea unor lucrări de reabilitare a stației de epurare a Aradului, constând în modernizarea instalațiilor pentru ridicarea parametrilor apelor uzate și utilizarea eficientă a nămolurilor și biogazului rezultate din procesul de epurare. Valoarea totală a proiectului se ridică la 18,5 milioane EURO, din care 13,5 milioane EURO reprezintă fonduri nerambursabile ale comunității europene, la care se adaugă până la valoarea totală a devizului, contribuții ale Consiliului Județean și ale regiei pe seama costurilor incluse în prețuri, precum și credite rambursabile din partea BERD (17,5% din total) pentru care în aceste zile se evaluează posibilitățile de garantare din partea autorităților locale.

Menționăm că Regia autonomă de apă-canal a județului are în derulare și alte lucrări finanțate din fonduri nerambursabile (PHARE) și în completare de la Guvernul României și autoritățile locale pentru reabilitarea unor artere și rețele de apă (45 km), modernizarea stațiilor de pompare și a frontului de captare - precum modernizarea distribuției de apă în sistemul de distribuție.

D. NICA

MĂSURI PRIVATIVE DE LIBERTATE

Au fost identificați și cercetați în stare de reținere, arest preventiv sau încarcerați, numiții:

• **Lăcătuș Ioan** (31 ani) și **Vura Gheorghe** (31 ani), ambii din Ciumeghiu, județul Bihor, fără ocupație, cunoscuți cu antecedente penale. Ei au comis patru furturi din locuințe, sustrăgând bunuri alimentare și nealimentare, în valoare de peste 37.000.000 lei. Împotriva lor, Parchetul a emis mandate de arestare preventivă pe timp de 30 de zile.

• **Oncu Pintea** (18 ani), **Onuc Nelu** (30 ani), ambii din Baia Sprie, județul Maramureș și **Pitinuți Benone-Ioan** (17 ani), din Frumușeni, care au pătruns în bufetul și magazinul din Cruceni, de unde au sustras bunuri în valoare de 6.000.000 lei.

• A fost prins și predat escortei Poliției Buftea, urmăritul general **Anghel Valentin-Marian** (20 ani) din Bârlad, care se sustrăgea urmăririi penale pentru săvârșirea infracțiunii de furt.

Ai cumpărat, ai câștigat! Cu Terra câștigi de două ori!

Joi, 21.12.2000, în incinta discotecii VIVA a avut loc Superextragerea Terra cu premii de milioane. Cei care au trimis două ambalaje de la celebrele produse Terra, au avut ocazia să participe la această superextragere. Pe lângă plicurile trimise doar pentru această extragere au participat și plicurile necâștigătoare de la extragerile lunare. Participanții au putut câștiga marele premiu constând într-un autoturism Dacia precum și trei televizoare color, cinci combine muzicale, șase mixere, șapte filtre de cafea și șapte prăjitoare de pâine.

Premiile au fost extrase și validate de juriul alcătuit din: dl. procuror George Vlai, dl. colonel Nicolae Mihuța, dl. profesor Pavel Sârbu, dl. Sorin Bondoc - director în cadrul Primăriei Arad, dl. director Dicu Bogdan, dl. director Gabriel Buzna.

Extragerile lunare vor continua și în anul următor, iar în plus firma Mibo Impex va organiza două superextrageri cu premii surpriză.

Cu Terra câștigi de două ori! În fiecare lună...

BB Computer SRL

ARAD, Str. N.Bălcescu nr.12 tel/fax: 057-280555 email: company@bbcomputer.ro

Microsoft Certified Solution Provider

Microsoft System Builder Program Member 2000

Vă recomandăm

acasă

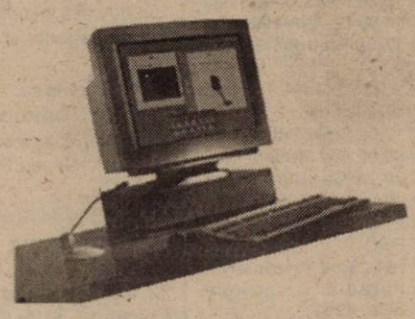

SISTEM BB PENTIUM II 600

Placă de bază VIA APOLLO PRO
CPU INTEL Mendocino 600 Mhz
Memorie 32 MB SDRAM/PC100
Floppy Disk Drive 3.5"
Hard Disk Drive 10 GB ATA 66
CD-ROM LG 52x
Monitor color digital 15" SVGA
Placă video TNT2 M64 32 Mb
Placă sunet PCI / Boxe
MiniTurn ATX
Tastatură, Mouse+Pad

Windows Me

BE SURE It's Legal

la birou

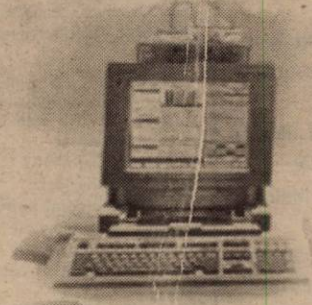

SISTEM BB PENTIUM III 800

Placă de bază INTEL BX/ATX
CPU PENTIUM III 800 Mhz
Memorie 64 MB SDRAM/PC100
Floppy Disk Drive 3.5"
Hard Disk Drive 20 GB ATA 100
CD-ROM LG 52x
Monitor color digital 17" SVGA
Placă video 32 MB
MidiTurn ATX
Tastatură
Mouse+Pad

Windows 2000 Professional

Autentic

SÂMBĂTĂ, 23 DECEMBRIE 2000

TVR 1

7,00 O vedetă populară - rel.
7,50 Oameni ca noi
8,20 Desene animate
9,10 Zorro - s.
10,00 Totul la vedere
13,00 Casa mea
13,30 Auto Club
14,00 Arca Marinei
16,15 Felicity - s.
17,00 Ora G
18,00 Teleenciclopedia
19,00 Garantat 100%
20,00 Jurnal. Meteo
20,25 Sport
20,30 Surprize, surprize
22,30 Sânge albastru - s.
23,30 Jurnalul de noapte
(●) 23,35 Gonind spre soare - dramă, SUA, 1996

TVR 2

,00 Arca lui Noe - rel.
,35 S Club 7 la Miami - s., rel.
3,05 Desene animate
8,35 Toți împreună
9,20 Răscruci
10,00 Cartea cu povești - aventuri, SUA, 1994
11,30 Desene animate
12,00 Piatra magică - s.
12,30 Trupa DP2
14,00 On line
14,30 Știri
14,35 Atlas
15,05 Din goana trenului
15,30 Top TVR 2
16,30 Parohia Dibley - s.
16,55 Transilvania insolit - corpul uman în arta plastică
17,30 Paralele inegale
18,30 Telejurnal TVR 2
18,40 Prețul succesului
19,10 Televiziunea, dragostea mea!
20,15 Zile care au uimit lumea
20,30 Rod Stewart în concert
21,15 Familia Porter - s.
21,45 Jonathan Creek - s.
22,35 Știri
22,40 NBA Action
23,05 Despre viață și sex
23,50 Colinde cu Mariana Nicolesco
0,20 TVM. Mesager

PRO TV

7,00 Desene animate
8,00 Micii războinici - s.
8,30 Gemenele - s.
9,00 Liceul Madison - s.
10,00 Bătălia pentru Terra - s.
10,30 Povești cu surprize - s.
11,00 Familia Hughleys - primul episod
11,30 Gillette - lumea sportului
11,45 Bucătăria lui Radu
12,20 ProMotor
13,00 Știrile Pro TV
13,10 Zero - rel.
14,00 Maggie - primul episod
14,30 Dharma și Greg - s.
15,00 Calea gloriei - biografic/western, SUA, 1997, partea a II-a
15,45 Jake și grăsanul - s.
16,30 Profashion
(●) 17,00 Întoarcerea lui Sandokan II! - aventuri, Franța/Italia 1996, cu Kabir Bedi, Romina Power, Franco Nero
18,50 Dăruiești și câștigi!
19,00 Știrile Pro Tv
19,30 Steaua ta norocoasă
(●) 22,00 Micul șantajist - comedie, SUA, 1994
0,00 Millennium - s.
1,00 Calea gloriei - rel.

TV ACASĂ

7,00 Știrile de Acasă - rel.
7,40 Acasă la bunica - rel.
7,50 Căsuța poveștilor - rel.
8,00 Miracolul iubirii - s. rel.
9,00 Dragoste și putere - s. rel.
9,30 Fiorella - s., rel.
10,25 Luisa Fernanda - s. rel.
11,15 Iubire fără limite - s. rel.
12,10 Dragoste nebună - rel.
13,00 Acasă la români
14,00 Acasă cu Ruxandra Săraru
15,00 Huckleberry Finn - s.
15,30 Înger sălbatic - s.
16,20 Căsuța poveștilor
16,30 Miracolul iubirii - s.
17,30 Fiorella - s.
18,20 Perry Mason: Stil mortal de viață - suspans, SUA, 1994
20,00 Știrile de Acasă
20,40 Poveste de Crăciun - s.
22,15 Doamna Moș Crăciun - comedie, SUA, 1996
0,00 Acasă la români - rel.
1,30 Perry Mason: Stil mortal de viață - f., rel.

ANTENA 1

7,30 Abracadabra - comedie, SUA, 1958
9,30 Fir întins
10,00 Casa de piatră
10,30 Roata de rezervă
11,00 Jerry Maguire - f., rel.
13,00 Viitorul începe azi - s.
14,00 Pe aripile filmului
14,30 Regele și cele patru dame - western, SUA, 1956
16,00 Orient Expres
18,00 Doru Octavian Dumitru - divertisment
19,00 Observator
(●) 19,45 Rugul vanităților - suspans, SUA, 1990
22,00 Vouă. Divertisment
22,30 Turturel și Răsturnica - s.
23,00 Spectacol Divertis
(▲) 23,30 Lama zimțată - thriller, SUA, 1985
1,00 Lovitura de umbrelă - comedie, Franța, 1980

PRIMA TV

7,00 Program pentru copii
10,00 Creaturi sălbatice
11,00 Tradiții
11,30 Sport Magazin
14,00 Motor
(l) 14,30 Exploziv
15,00 Bebelușul miresei - comedie, SUA, 1993
17,00 Detectivi de elită - s.
18,00 Focus
19,00 Real TV
19,30 Impact
20,00 Vrei să fii miliardar?
21,00 Comisarul Rex - s.
22,00 Perechea potrivită
22,30 21 - popice, cărți și fete frumoase
23,00 Impact - rel.
23,30 Detectivi de elită - rel.
0,30 Regrete tardive - thriller, SUA, 1989
1,30 Poveste de gheață - dramă, Canada, 1990

TELE 7 ABC

8,00 Dați vina pe Corina! - rel.
9,00 Țara Spiridușilor
10,00 Motor extrem
10,30 Gura lumii
11,00 Derrick - s., rel.
12,00 Domino
13,00 Ora unu a venit
13,05 Weekend ABC
15,00 Club ABC
15,30 Documentar
16,00 Lumea misterelor
17,00 Concert
18,00 Lumea în clipa 2000
19,00 Telejurnal
19,30 Țara noastră
19,50 Cartea de citire
20,00 As Show
21,00 Îți mai aduci aminte, Doamnă?
22,00 Derrick - s.
23,00 Concert
0,00 Gala Tele 7
1,00 Ora unu a venit - rel.
1,05 Lumea misterelor - rel.

TV ARAD

7,30 Abracadabra - comedie, SUA, 1958
9,30 Știri TVA - rel.
10,00 Casa de piatră
10,30 Roata de rezervă
11,00 Jerry Maguire - rel.
13,00 Viitorul începe azi - s.
14,00 Pe aripile filmului
14,30 Regele și patru dame - western, SUA, 1956
16,00 Orient Expres
18,00 Lumea mare a celor mici
18,30 Știri TVA
19,00 Observator
(●) 19,45 Rugul vanităților - acțiune, SUA, 1990
22,00 Vouă - divertisment
În continuare program identic cu cel al Antenei 1

TV INTERSAT

8,55 Deschiderea programului
9,00 Comorile zăpezii - film pentru copii
11,00 Știrile Intersat * Vocea străzii * Reportajul zilei - rel.
12,00 Blestemul mormântului viking - film
13,30 Deșertul vorbește - s.
14,00 Muzică și film - rel.
15,00 Labirint - rel.
16,00 Odiseea - s.
16,30 Cavaleri și războinici
17,30 Maeștrii cascadorici
18,00 Avanpremiera știrilor Intersat
18,02 Maeștrii cascadorici
18,15 Știrile Intersat * Vocea străzii * Reportajul zilei
19,00 Isus, Cristosul - film
20,00 Show cu ecou - în direct
(▲) 22,00 Goală, pușcă - film
23,30 Știrile Intersat * Vocea străzii * Reportajul zilei - rel.
(■) 0,15 Erotică
1,15 Închiderea programului

HBO

10,00 Desene animate
10,30 Dragă, am micșorat copiii! - s.
11,15 Renul lui Moș Crăciun - dramă, SUA, 1998
12,45 Să ningă din nou! - dragoste, SUA, 1999
14,15 Cocoșatul - aventuri, Franța, 1997
16,15 Cinematograful misterelor - suspans, SUA, 1996
17,30 Mesaj pentru tine - dragoste, SUA, 1998
19,30 Cinema
20,00 Pacificatorul - acțiune, SUA, 1997
22,00 În rol de avocat - comedie, SUA, 1997
23,45 Kull, cuceritorul - aventuri, SUA, 1997
1,15 Poodle Springs - thriller, SUA, 1998
3,00 Club Wild Side - erotic, SUA, 1999

ATOMIC TV

7,00 Selector
10,30 Romanian Top 100
12,30 File de poveste
13,00 Selector
14,00 K Lumea
16,00 Selector
18,30 Atomix
21,30 Febra - party music
22,30 Vibrații
23,30 Klub Bizzar
0,30 Selector
1,30 Insomnia

RADIO ARAD & RADIO CONTACT (99,1 MHZ)

6,00 Super week-end
8,00 Dimineață de week-end
10,00 Bătălia hiturilor
11,00 Fabrica de hituri
12,00 Super 50
15,00 Contact FM
18,30 Contact Film
19,00 Univers ambiental
19,30 Sensul muzicii
20,00 Muzica secolului XX
21,00 Seară de Seară
22,00 Până mâine dimineață

RADIO PRO FM (92,1 MHz)

2,00 - 7,00 Muzică
7,00 - 10,00 Toată lumea Pro FM - cu Cătălin Lăpușcă
10,00 - 11,00 Ciné-verité - cu Ada Rosetti
11,00 - 14,00 CheFaci în weekend - cu Vali Bărbulescu
14,00 - 16,00 TOP 30 AIRPLAY PRO FM - cu Cristi Schnebli
16,00 - 19,00 PRO FM Party line - cu Mihai Gurci
19,00 - 22,00 252.26.42 - cu Călin Gheorghe
22,00 - 23,00 Ministry of Sound
23,00 - 3,00 Hot Party Mix - cu Mihai Gurci

RADIO TIMIȘOARA

6,00 Ceasurile dimineții
8,00 Muzică populară cu dedicații
10,00 Pop matineu; 11,00 Gramofon
12,00 Magazin sportiv hibernal
13,00 Emisiune în limbile minorităților
16,00 Actualitatea în 60 de minute
17,00 Jurnal în culori - Sport
17,10 Viața literară
17,30 Românii de peste mări
18,00 Ascleplos
19,00 Radiojurnal
19,15 Caravana turistică
21,00 Sâmbăta sportivă
Știri: 6,00; 7,55; 10,00; 11,00; 16,00; 18,00; 21,00; 21,55
Radio Jurnal: 7,00; 19,00
Agenda electorală: 9,30, 20,30

RADIO SEBIȘ

6,00 Weekend matinal
8,00 Floarea din grădină
9,00 La sfârșit de săptămână
12,00 România Top 100
15,00 La porțile dorului
16,00 Weekend Show
18,00 21
19,00 La mulți ani! - dedicații muzicale
20,00 Show-ul de sâmbătă
22,00 Latino Parti
0,00 Disco Dance 21
2,00 Weekend nocturn

DUMINICĂ, 24 DECEMBRIE 2000

TVR 1

7,00 Ceasul deșteptător
8,00 Universul credinței
9,00 Desene animate
9,30 Kiki Riki Miki
10,30 Viața satului
12,00 Tezaur folcloric
13,00 De luni până duminică
13,50 Jurnalul de prânz
14,00 Național TV Bingo Liberty
17,00 Lighting Jack - western, Australia, 1994
18,40 Trupa de șoc caută o vedetă!
20,00 Jurnal. Meteo
20,25 Sport
20,30 Biblia: Estera, regina Persiei - dramă, coprod., 1998
22,05 Colinde cu Ștefan Hrușcă
23,05 Premiile revistei VIP

TVR 2

7,00 On line - rel.
7,30 Piatra magică - s. rel.
8,00 Desene animate - rel.
8,30 Tradiții
9,00 Ferma
10,30 Cronici votive
11,00 Mai vine Moș Crăciun? (I)
11,30 Desene animate
12,00 Piatra magică - s.
12,30 Tip-top, mini-top
13,20 Zile care au uimit lumea
13,35 Festivalul Internațional de Circ, Monte Carlo
14,40 Mai vine Moș Crăciun ? (II)
15,10 Mistere și scandaluri
16,05 Star Trek Voyager - s.
16,55 Cântecul Crăciunului
17,00 Patinaj: Campioana olimpică Kristie Yamaguchi și invitații săi
18,30 Telejurnal TVR 2
18,40 Crăciun la Scala
19,35 Spectacolul lumii văzut de Ioan Grigorescu
20,10 Familia Porter - s.
20,40 Am pornit să colindăm!
21,45 Jonathan Creek - suspans, Marea Britanie, 1997
23,00 Crăciun în Europa
0,00 Televiziunea, dragostea mea
1,15 Phil Collins în concert

PRO TV

7,00 Desene animate
8,00 Diabolik - s.
8,30 Micii războinici - d.a.
9,00 Super Abracadabra
10,00 Gemenele - s.
11,00 Tales of Gulfiver's Trade
12,00 Îndrăgostiți iulea - ultimul episod
12,25 Familia Hughleys - s.
12,50 Știrile PRO TV
13,00 Maggie - s.
13,30 Dharma și Greg - s.
14,00 Crăciun în familie - dramă, SUA, 1990
15,30 Marcă înregistrată
16,00 Beverly Hills - s.
17,00 Melrose Place - s.
18,00 Moș Crăciun există!
19,00 Știrile Pro TV
20,00 Ally McBeal - s.
20,25 Campioni pentru viitor
21,00 Vacanța mare la PRO TV
(●) 22,00 Prizonieri în Paradis - comedie, SUA, 1994
23,45 Beethoven 2 - comedie, SUA, 1993
1,15 Concert Andreea Boceli - Visul american
2,45 Beverly Hills - s. rel.

TV ACASĂ

7,00 Știrile de Acasă
7,40 Căsuța poveștilor - rel.
8,10 Miracolul iubirii - s. rel.
9,00 Poveste de Crăciun - s. rel.
10,30 Fiorella - s. rel.
11,20 Doctorul casei
11,55 La casa de vis
12,30 Trei femei - s.
13,20 Doamna Moș Crăciun - rel.
15,00 Hucklebbery Finn - s.
15,25 Ia-mă acasă!
16,00 Acasă la români
17,30 Dragoste și putere - s.
17,30 Fiorella - s.
18,20 Columbo: Crimă la Hollywood - f. SUA, 1998, cu Peter Falk
20,00 Știrile de Acasă
20,40 Poveste de Crăciun - s.
22,15 Un doctor de Crăciun - f. SUA, 1997
0,00 Concert Jean Michel Jarre: Cele 12 vise ale Soarelui
5,00 Columbo: Crimă la Hollywood - rel.

ANTENA 1

7,00 Nick și Noel - animație, SUA, 1963
7,30 O poveste ca-n filme - dramă, SUA, 1961
10,00 Animax - des. animate
11,00 Crăciunul Panterei Roz - animație, SUA
11,30 Lacul lebedelor - animație, SUA 1994
13,00 TeleEurobingo Show (I)
19,00 Observator
19,50 TeleEurobingo Show
22,00 Cele două fețe ale dragostei - dragoste, SUA, 1996
0,30 Montserrat Caballé, Montserrat Marti și al Bano Carrisi în „Concert de Crăciun 2000 în Italia" de la Domul din Milano
2,00 Noaptea la Varennes - dramă, Franța, 1982

PRIMA TV

7,00 Program pentru copii
10,00 Ora de religie
11,00 Romania@ large
11,30 Stil - rel.
12,30 Cinemagia
13,00 Comisarul Rex - s.
14,00 Clubul de duminică
18,00 Focus
18,30 Real TV
19,30 Impact
20,00 Vrei să fii miliardar?
21,00 Goana după cadou - comedie, SUA, 1996
22,55 Caricatura zilei
23,00 Impact - rel.
23,30 Seara de Crăciun - dramă, SUA, 1986
1,30 Focus - rel.

TELE 7 ABC

8,00 Îți mai aduci aminte, Doamnă?
9,00 O sărbătoare cât șapte
9,00 Colinde
10,00 Țara Spiridușilor
11,00 Desene animate
12,00 Obiceiuri de Crăciun
13,00 Ora unu a venit
16,00 Cinetour
17,00 Forța destinului
17,30 Reportaj de Crăciun
18,00 Muzică de sărbătoare
18,50 Pariul Trio. Loto
19,00 Istoria Creștinismului - doc. (I)
20,00 Colinde de Crăciun
21,00 Telejurnal
21,30 Colinde de Crăciun
21,55 Pariul Trio
22,00 Film artistic
22,30 Christmas Jazz
0,00 Istoria creștinismului - doc. (II)
1,00 Ora unu a venit - rel.
4,00 Forța destinului - rel.
4,45 Muzică

TV ARAD

6,20 Pe aripile filmului - rel.
7,00 Nick și Noel - d.a.
7,30 Poveste de Crăciun - comedie, SUA, 1961
10,00 Știri TVA - rel.
10,30 Lumea mare a celor mici - rel.
11,00 Crăciunul Panterei Roz - d.a.
11,30 Lacul lebedelor - d.a.
13,00 TeleEurobingo Show (I)
19,00 Observator
19,50 TeleEurobingo Show (II)
22,00 Telefelicitări
23,00 Vin colindătorii
0,30 Doru Octavian Dumitru - Descheiat la râs
1,30 Concert de Crăciun- Monserrat Caballe, Monserrat Marti, Al Bano Crrisi
3,00 Noaptea la Varennes - f. istoric, Franța, 1982

TV INTERSAT

8,55 Deschiderea programului
9,00 Secretele pădurii încălcite - film pentru copii
10,15 Orașul veșniciei - film
10,45 O poveste adevărată - s.
11,00 Știrile Intersat * Vocea străzii * Reportajul zilei
12,00 Animated classic - d.a.
12,30 Închinați-vă regelui - film
13,30 Betlecmul - Atunci și acum
13,45 O poveste adevărată - s.
14,00 Show cu ecou - rel.
16,00 Deșertul vorbește - s.
16,30 Lumea animalelor sălbatice - s.
17,00 Când inima așteaptă - s.
17,30 O poveste adevărată - s.
17,45 Autó integral
18,15 Retrospectiva Știrilor Intersat
19,00 Pierduți în pustiuri - film
20,30 Rapsozii Zărandului (program de Crăciun)
23,00 Crăciunul în vechime - film
23,30 Retrospectiva Știrilor Intersat
0,15 Viața lui Ted Kennedy - film
2,00 Închiderea programului

HBO

10,00 Prințul Egiptului - animație, SUA, 1998
11,30 O dorință simplă - comedie, SUA, 1997
13,00 Hi-Life - dragoste, SUA, 1998
14,30 Ierarhia - acțiune, SUA, 2000
16,00 Gol pușcă - comedie, Marea Britanie, 1998
17,30 Totul despre sex - s.
18,00 A doua șansă - dragoste, SUA, 1998
20,00 Jack Frost - comedie, SUA, 1998
21,45 Air Force One - acțiune, SUA, 1997
23,45 În amurg - comedie, SUA, 1997
1,15 Shine - dramă, Australia, 1996

ATOMIC TV

7,00 Selector
11,30 Atomic Café - rel. La o cafea și o tacla cu starurile tale preferate
13,00 Selector
14,00 Interactiv
16,00 Selector
18,30 Atomix
21,30 Selector
12,30 Vot - rel.
13,30 Hai Hui

RADIO ARAD & RADIO CONTACT (99,1 MHZ)

6,00 Super week-end
8,00 Viața spirituală
8,30 Dimineață de week-end
10,00 Sfânta Liturghie de la Catedrala Ortodoxă Arad
12,00 Avalanșa cadourilor
20,00 Radio Cocktail
21,00 Contact FM

RADIO PRO FM (92,1 MHz)

3,00 - 7,00 MUZICĂ
7,00 - 10,00 TOATĂ LUMEA PRO FM - cu Cristian Pavel
10,00 - 11,00 AUTOSHOW - cu Vlad Craioveanu
11,00 - 14,00 CheFACI ÎN WEEKEND - cu Vali Bărbulescu
14,00 - 17,00 HEAT PRO FM - cu Mihai Gurci
17,00 - 18,00 TONOMATUL PRO FM - cu Cristi Dicianu
19,00 - 21,00 252.26.42 - cu Călin Gheorghe
21,00 - 23,00 TOP 30 AIRPLAY PRO FM - cu Cristi Schnebli - rel.
23,00 - 24,00 DEEP BEATS - cu DJ Slick
22,00 - 24,00 CASTELE DE LA MIEZUL NOPȚII - cu Vlose

RADIO TIMIȘOARA

6,00 Radioprogramul sătenilor
8,00 Universul credinței
8,30 Armonii corale
9,00 Uniți sub tricolor
10,00 Pop matineu
11,00 Actualități, muzică, sport
12,00 Duminica la prânz
13,00 Emisiune în limbile minorităților
18,00 Astra Română
19,00 Radiojurnal
19,15 Bună seara de Moș Ajun!
21,00 Curierul de seară
Știri: 6,00; 7,55; 12,55; 18,00; 20,00; 21,00
Radio Jurnal: 7,00; 19,00

RADIO SEBIȘ

6,00 Weekend matinal
8,00 Cafeneaua duminicală
9,00 Fotoliul de duminică
12,00 Show 21
14,00 Duminica împreună
15,00 La porțile dorului
17,00 Cutia Pandorei
19,00 La mulți ani! - dedicații muzicale
20,00 Cutia Pandorei
0,00 Recitalul vedetelor
2,00 Nocturna muzicală

„MI-AȘ DORI FOARTE MULT SĂ JOC ÎN DIVIZIA C!"

O afirmă RĂZVAN OIȚĂ, cel mai bun fotbalist din județ al anului 2000

La doar 22 de ani, fotbalistul echipei Frontiera Curtici, Răzvan Oiță, a încântat pe toată lumea prin calitățile sale, viziune deosebită a jocului, tehnică individuală desăvârșită și un șut necruțător ce a făcut multe victime printre portarii din județ. Evoluând pe un post pretențios, acela de mijlocaș la închidere, Oiță a reușit să înscrie 7 goluri în acest tur de Divizia D, contribuind la revenirea formației din Curtici printre aristocratele primului eșalon județean, după ce campionatul trecut l-a terminat pe poziția secundă cu echipa Șoimii Pâncota. Pentru toate aceste realizări, Răzvan Oiță a primit distincția de cel mai bun jucător din județ în anul 2000.

– Răzvan, ce înseamnă acest titlu pentru tine?

– E rodul muncii mele de atâția ani, o încununare a evoluților constant bune din ultima perioadă. Apoi, mă motivează pentru viitor, mă obligă să lucrez mai mult pentru a nu-i dezamăgi pe cei care au avut încredere în mine.

– Spuneai că ai muncit atâția ani, când ai început fotbalul și la ce club?

– Am început să merg la fotbal la vârsta de 8 ani, la C. S. Ș. Gloria, primul meu antrenor fiind domnul profesor Marius Demian. Dânsul mi-a ales postul de mijlocaș și de atunci numai în linia mediană am evoluat. Senioratul l-am început la echipa din Frumușeni, apoi am pus osul la promovarea Victoriei Zăbrani în „D", după care am devenit jucătorul Frontierei Curtici, care m-a cedat pentru un sezon la „Șoimii" Pâncota.

– Ai bătut destule drumuri pentru un jucător atât de tânăr, dar spune-mi unde te-ai simțit cel mai bine?

– Fără îndoială, la Pâncota. Eram o familie, formam un colectiv foarte tânăr, cu media de vârstă undeva la 22 de ani și eram pregătiți de un antrenor modern, în persoana lui Dan Mănăilă. Sub comanda dânsului am lucrat foarte mult atât eu cât și foștii coechipieri și îmi pare sincer rău că nu am reușit să promovăm.

– Din familia de care aminteai făcea parte și actualul tău coechipier, Sandu Bilan. Vă poate despărți cineva?

– Îl cunosc pe Bilan încă din clasa a treia. Ne înțelegem foarte bine atât pe teren cât și în afara lui. Avem unele scheme de joc numai de noi știute. Probabil că va sosi o zi când despărțirea va fi

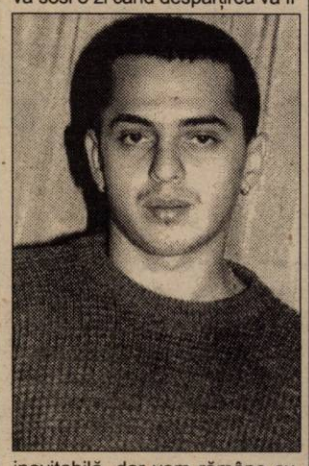

inevitabilă, dar vom rămâne cu siguranță buni prieteni.

– Se observă dorința ta de a evolua într-un eșalon superior. Te-a contactat cineva pentru un transfer „mai sus"?

– Deocamdată nu am nici o ofertă concretă. Sunt sub contract cu Frontiera Curtici până în această vară, vreau să-mi onorez acest contract, după care vom vedea. Într-adevăr, mi-aș dori enorm să apăr culorile unei grupări de Divizia C, oricare ar fi aceasta.

– De ce tânjești să scapi de Divizia D?

– Arbitrajele sunt așa cum sunt, terenurile de joc sub orice critică în unele părți, în general banii care se învârt în acest eșalon sunt foarte puțini, iar fără bani nu poți să faci performanță.

– Dacă mâine ți-ar suna telefonul, ce mare magnat din fotbalul european ți-ai dori să fie la celălalt capăt al firului?

– Cineva din campionatul Italiei. Acolo se joacă cel mai frumos fotbal din lume și aș da orice să joc măcar un meci în II Calcio. Dacă acesta ar fi sub culorile lui A. C. Milan totul ar fi pur și simplu perfect.

– Să revenim la fotbalul nostru cel de toate zilele și te-aș ruga să-mi spui pe cine vezi tu terminând campionatul pe prima treaptă a podiumului?

– Eu zic Tricotaje Ineu. Are o situație financiară stabilă, ceea ce este foarte important pentru un club cu pretenții. Echipa nu este tocmai omogenă, dar în pauza competițională se poate remedia și acest neajuns. Ar fi păcat ca o grupare cu o astfel de bază sportivă, cu astfel de condiții materiale să nu obțină biletele pentru „C".

– Cu Frontiera ce s-a întâmplat, erați printre formațiile cu șanse la promovare?

– Dacă eram puțin mai serioși, mai concentrați, mai încrezători în propriile forțe alta era poziția noastră în clasament la jumătatea turului (n. a. - locul 5). Aspectul financiar constituie o altă cauză pentru care nu suntem direct implicați în lupta pentru promovare.

– Ce-ți dorești de la anul care „bate la ușă"?

– În primul rând să fiu sănătos, să-mi pot continua munca pe plan sportiv, dar și să trec cu bine examenul de licență, fiind în an terminal la facultatea de Educație Fizică și Sport. Cu această ocazie aș dori să urez prietenilor, colegilor și familiei multă sănătate, un An Nou fericit și un sincer „La Mulți Ani"!

– Îți mulțumim...

CĂLIN MNERIE
RADU ROMANESCU

MONICA BROSOVSZKY - CEA MAI BUNĂ BASCHETBALISTĂ PE ANUL 2000

Minunea blondă a baschetului românesc, Monica Brosovszky, încheie în frunte acest mileniu

Jucătoarea Monica Borsovszky, care activează în campionatul ungar, la echipa Pecs, a fost desemnată de Federația Română de Baschet (FRB) drept cea mai bună baschetabalistă a țării în anul 2000.

Brosovszky este căpitanul echipei naționale femine de baschet, care a obținut calificarea la turneul final al Campionatului European din anul 2001.

Următoarele locuri ale ierarhiei alcătuite de FRB sunt ocupate de baschetbalistele Laura Nițulescu, de la formația elenă Triansvos și Diana Ciupe, de la echipa BSE Budapesta.

Clasamentul primilor zece baschetbaliști români pe anul 2000 este următorul:

1. **Monica Brosovszky (Pecs)**
2. **Laura Nițulescu (Triansvos)**
3. **Diana Ciupe-Pop (BSE Budapesta)**
4. **Andra Mandache (BC ICIM Arad)**
5. **Florina Păscălău (Livas Târgoviște)**
6. **Anca Stoenescu (Campionatul Universitar American)**
7. **Cristina Ciocan (Campionatul Universitar American)**
8. **Andreea Strugaru (Olimpia București)**
9. **Ovidiu Scobai (ISA Pitești)**
10. **Elemer Torday (West Petrom Arad).**

Polo ASTRA-RAPID 1-12

După cum era de așteptat, întâlnirea dintre Astra și Rapid, din cadrul Superligii Naționale de Polo, a fost un galop de sănătate al giuleștenilor, care au perforat ori de câte ori au vrut poarta arădenilor. Diferența de 11 goluri înregistrată la finalul meciului reflectă întru totul diferența de valoare dintre cele două formații, Astra zbătându-se în anonimat undeva în coada ierarhiei, în timp ce rapidiștii se află în luptă directă, cu Dinamo, pentru titlul de campioană.

Încă din prima repriză, giuleștenii și-au impus punctul de vedere, scorul după șapte minute fiind 5-0. Apoi, sistematic, Rapid a încheiat în avantaj fiecare repriză: 3-1, 3-0, 1-0.

Astăzi, de la ora 10.00, la bazinul de înot „Delfinul" are loc cea de a doua partidă, în care bucureștenii pornesc favoriți certi.

În partida de ieri au evoluat următorii jucători: **Astra:** Toma, Szallay, Brosovszky, Avram, Cosma, Brânzei, Moldovan, Negoescu, Giugiulan, Gepian, Cristescu, Rus, Ivan (1).

Rapid: Nenciu, Radu (3), Pârlog, Mușat (2), Turbatu, Giuclea, Tudora, Orășteanu (1), Angelescu (1), Rădoi (2), Rusu (1), Ceoban (2), Andrei.

Au arbitrat: R. Mischian (Cluj-Napoca), L. Vekerdy (Oradea).

C. MNERIE

Box NOI SUCCESE ALE SPORTIVILOR DE LA „SILVA LAZĂR"

Zilele trecute, la Baia Mare s-a desfășurat un interesant turneu internațional de box, intitulat Memorialul „Angelo Sârbovan". Ajuns la a III-a ediție, manifestarea dedicată memoriei fostului mare pugilist din Baia Mare, a adunat la start peste 100 de sportivi. Aradul a fost reprezentat de doi boxeri pregătiți de Deonisie Szekely și Florian Barna, care nu s-au făcut de râs, ci din contră....

Astfel, la cat. 48 kg - cadeți, **Victor Moisan (legitimat la „Silva Lazăr" Arad)** a obținut locul I, după două meciuri câștigate, unul prin abandon, iar celălalt la puncte. Juniorul **Eugen Barta** în limitele categoriei 60 kg s-a clasat în final pe locul II. Eugen a obținut două victorii, dar a pierdut în finală în fața lui Mihai Țepelea din Republica Moldova, nimeni altul, decât medaliatul cu bronz de la „europenele" din acest an.

Așa cum ne-a spus „maestrul Deneș", boxerii arădeni nu vor intra în vacanță, deoarece, pe 29 decembrie a.c., la arena acoperită Motorul „Silva Lazăr" din Aradul Nou va avea loc un trial rezervat copiilor, de la cele trei secții de box din orașul nostru: Box Club, Astra și „Silva Lazăr" - Motorul.

D. SCRIDON

ARBITRII - CEI CARE PĂTEAZĂ IMAGINEA AJF ARAD?!

La ultima întâlnire a mai marilor care conduc fotbalul județean din Arad, se vorbea, la negativ, despre breasla tânără a arbitrajului. Chiar președintele Selejan descoperea un mare secret, acela că arbitrii întârzie la meciurile de juniori, ceea ce - dacă devine o regulă - cum s-a lăsat să se înțeleagă, e de nepermis. E drept, președintele are dreptate. Însă, nu știu de ce Selejan aruncă spre arbitrii tineri cu noroi și nu o face spre cei care merită cu adevărat, de mulți ani de zile. Adică, spre „șacali". De unde au învățat, de exemplu, alde Pager, Ilea, Blaguescu, ori Bold să fie „fluierași" și să respecte toate regulamentele? Nu de la cei din Comisia de Arbitri? Nu aceștia trebuie să-i urecheze pe mai tinerii lor colegi? Nu tot ei trebuie să ia măsuri drastice, pentru a nu se mai repeta actele de indisciplină?

Atunci, de ce Selejan nu se leagă și de ceilalți vinovați? Dar cum să dea vina pe ei, pentru că atunci s-ar duce naibii toată clica. Și-atunci, gata, tinerii sunt de vină, ei pătează imaginea AJF Arad și nimeni altcineva. Președintele ar trebui să se uite mai aproape, în jurul său, pentru că unele Comisii se dau în stambă, cu hotărâri de râd și curcile. Așa că nu doar arbitrii le fac reclamă proastă „ajefiștilor".

Dacă tot e vorba de arbitri, Selejan tace mâlc atunci când se pune pe tapet problema „fluierașilor" care s-au făcut de râs la examene. Nici un arbitru nu a promovat în „B" ori „C", dar nimeni nu a exprimat vreo părere, nimeni nu s-a luat de ei, pentru că - într-o astfel de situație - urecheați trebuia să fie și „profesorii" lor, care au dat cu „bățul în baltă". La examene trebuie să cari, să mergi cu superpachete, știe toată lumea acest lucru. „Învățăceii" de la Arad i-au trimis pe recruți la București, cu ce și-au însușit după orele predate. Rezultatul? Nul! Ce învățători sunt ei, mai ales că nici anul trecut nu a promovat nimeni, dar ne-am ales cu retrogradarea lui Arsa? Aici se pătează imaginea AJF Arad, dar responsabili nu sunt doar „fluierașii". Așa că - președinte Selejan - luați-i de urechi și pe cei care contribuie la imaginea negativă a instituției pe care o conduceți. Altfel...

LEO SFÂRA

CERNAT DE LA DINAMO LA... DINAMO

Jucătorul echipei Dinamo București, Florin Cernat, a semnat, joi, un contract pentru o perioadă de cinci ani cu formația ucraineană Dinamo Kiev, a declarat agenției MEDIAFAX directorul executiv al grupării din Ștefan cel Mare, Cristi Borcea.

"L-am transferat pe Cernat pentru un milion de dolari, urmînd ca Dinamo București să primească 30 la sută în cazul în care jucătorul va fi revîndut", a spus oficialul dinamovist.

Cernat s-a prezentat la echipa Dinamo Kiev încă de pe data de 16 decembrie.

Florin Cernat va sosi în țară pentru a-și petrece sărbătorile de iarnă.

Kick-box OPT MEDALII ARĂDENE LA „CUPA EUROPA"

La sfârșitul săptămânii trecute, Centrul Sportiv „Club Europa" din Timișoara a găzduit un concurs de kick-box jitsu, dotat cu „Cupa Europa" sub egida „International Combat Weapons Kick-Box Jitsu - All Styles Association". La această competiție unde au participat sportivi din Timișoara, Reșița, Buziaș și Voislova (Iugoslavia), orașul nostru a fost reprezentat de A. S. Tiger Club Karate Arad.

Tinerii karatiști pregătiți de profesor Liviu Meseșan au avut o comportare frumoasă, reușind să obțină următoarele rezultate:

● **Fete:** Locul I: Luana Sârca (16-18 ani), Locul II: Lavinia Păsat (10-12 ani) și Andreia Verdeș (12-14 ani). Locul III: Ioniela Roteliuc (10-12 ani).

● **Băieți:** Locul I: Ionuț Nicoraș (6-8 ani) și Adrian Magyar (14-16 ani). Locul II: Edy Găman (10-12 ani) și Bogdan Flondra (16-18 ani).

Premiile acordate la sfârșitul întrecerii au constat în diplome și medalii.

Pe această cale antrenorul Meseșan dorește să mulțumească Școlii Generale Nr. 22 care le pune sala de sport la dispoziție pentru efectuarea antrenamentelor.

ADELA CIOLOCOI

MIHAJLOVICI A FOST ACȚIONAT ÎN INSTANȚĂ PENTRU RASISM

Fundașul iugoslav al echipei Lazio Roma, Sinișa Mihajlovici, a fost dat în judecată, sub acuzația de rasism, de către Parchetul din Roma, a anunțat, vineri, cotidianul italian "Corriere della Sera", citat de AFP.

Mihajlovici a adresat injurii cu caracter rasist la adresa jucătorului francez Patrick Vieira, de la formația Arsenal Londra. Acest incident s-a petrecut în cadrul unui meci dintre formațiile Lazio Roma și Arsenal Londra, disputat pe data de 17 octombrie, în cadrul Ligii Campionilor.

Mihajlovici este primul fotbalist căruia i s-a intentat un proces pentru rasism. Conform legislației italiene, internaționalul iugoslav riscă o pedeapsă de cel mult trei ani de închisoare.

Fundașul echipei Lazio Roma i-a cerut public scuze lui Vieira, la câteva zile după producerea incidentului. "Îmi dau seama că am făcut o greșeală și vreau să-mi cer scuze sincere tuturor celor care s-au simțit pe nedrept vizați de ceea ce am spus pe teren, într-un moment de tensiune puternică", a declarat Mihajlovici.

Conducerea UEFA a decis să-l suspende pentru două meciuri pe jucătorul iugoslav, pentru că acesta l-a insultat pe Vieira.

Potrivit jurnalului "Corriere della Sera", poliția italiană îl suspectează pe Mihajlovici de faptul că a cerut suporterilor clubului Lazio Roma să afișeze o pancartă în onoarea compatriotului său Arkan, bănuit de a fi comis crime de război. La câteva zile de la asasinarea lui Arkan, pe data de 30 ianuarie, în timpul unui meci din campionatul italian, câțiva suporteri ai formației Lazio Roma au desfășurat o banderolă cu inscripția: "În onoarea «tigrului» Arkan".

ZACCHERONI RĂMÂNE LA MILAN

Antrenorul formației AC Milan, Alberto Zaccheroni, își va prelungi contractul cu această grupare, a anunțat, joi, vicepreședintele clubului italian, Adriano Galliani, citat de AFP.

"Responsabilii clubului AC Milan se vor întâlni cu Zaccheroni în săptămîna 8-15 ianuarie, după disputarea partidei AC Milan - Internazionale Milano, care va avea loc pe data de 7 ianuarie", a declarat oficialul milanez.

Echipa AC Milan ocupă în prezent poziția a patra a clasamentului italian, la nouă puncte distanță față de lider, formația AS Roma, urmînd să întîlnească echipa Perugia, sîmbătă, în cadrul etapei a 12-a a campionatului intern.

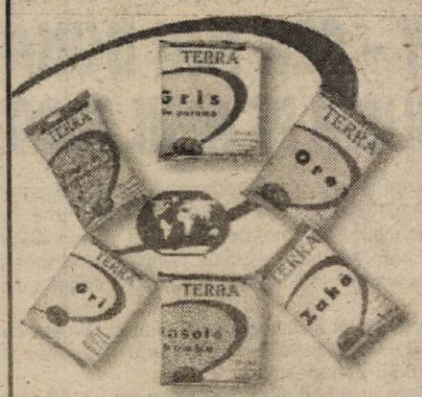

TERRA

Un produs MIB IMPEX

Concursul continuă
şi în noul mileniu cu premii
de milioane în fiecare lună
şi două super extrageri cu
premii surpriză.

Câştigătorii Super Extragerii TERRA

Marele Premiu -autoturism DACIA
Vârciu Adrian, Arad str. Abatorului,bl.18 ap. 4

Premiul II: 3 Televizoare color
Dista Andrea, Arad, Aleea Muncii nr.2
Peia Florica, Arad, str. Predeal, nr. 14, bl.1B-1, sc.A, et. 6, ap. 42
Rad Viorica, Arad, str. Septimiu, nr. 24

Premiul III: 5 Combine muzicale
Mormaila Maria, Arad, str. Stupilor, nr. 14, bl. A 48, et. 4, ap. 19
Orz Elisabeta Ana, Arad, b-dul Decebal, nr. 23-25, ap. 12
Rautu Constantin,Arad, str.Stupilor, nr. 4,bl. A 54, sc.C, ap.6, et. 1
Schell Mihai, com. Tauţ, str. Văii nr. 584
Sulintan Ana, Arad, Aleea Agnita, bl. G, sc. B, ap. 1

Menţiuni: 6 mixere
Cican Florian Caurian, loc. Păuliş, nr. 220, jud. Arad
Dandu Alexandra, com. Brotegti, jud. Suceava
Odveremean Lorena Fiona, Arad, str. Muntenieî, nr. 2
Pleşa Ioan, Arad, str.Gheorghe Şincai, nr. 8
Roşca Roberta, Arad, calea Romanilor, nr. 27, bl. F 1, et. 2, ap. 11
Teretean Pompilia, Arad,str. Liviu Rebreanu, nr. 45

Menţiuni: 7 filtre cafea
Ardelean Victor, Arad, str. Zalău, nr. 7, bl. 517, ap. 19
Ciobanu Valeria, Timişoara, str. Aştrilor,nr. 14, bl. 4, sc. B, ap. 9
Crişan Nicoleta, Arad, str. Abrud, nr. 90, bl. 158, scara B, ap. 13
Lupşa Ionuţ, Arad, str. Pădurii, nr. 81
Mone Maricara, Arad, str. M. Sceväla, nr. 8
Pantîr Viorel, Arad, p-ţa UTA, bl. 57, et. 2, ap. 218
Radu Sofiuţa, Arad, str.Zalău,nr. 10, bl. 529, et. 2, ap. 9

Menţiuni: 7 prăjitoare de pâine
Bălănoiu Ştefan Dorin, Ineu, str. Republicii, nr. 60, bl. 25, sc. B, ap. 1, jud. Arad
Bărbieru Daniel, Arad, str. Dorului, nr. 30, bl. B/8, ap. 3
Horwot Viorica, Ineu, str. Vânătorilor, nr. 9, jud. Arad
Sârbu Adrian Emilian, Arad, str.Abrud, nr. 15
Schenk Elisabeta, Arad, str. Beiuş nr. 6,bl. 606, ap. 9
Stanciu Florica Monica, loc. Caporal Alexa, nr. 389, jud. Arad
Şarba Cristina, Arad, P-ţa Avram Iancu, nr. 9, ap. 9

Cu TERRA ai cumpărat Cu TERRA ai câştigat

S.C.A. SCÂNTEIA S.A. convoacă

Adunarea Generală a Actionarilor pe data de 4 ianuarie 2001, ora 11,00, la sediul societăţii, având următoarea

ORDINE DE ZI:
1. Analiza rezultatelor preliminare pe anul 2000.
2. Negocierea criteriilor de performanţă pentru administratorul unic pe anul 2001.
3. Diverse.

Dacă la prima adunare nu se întruneşte cvorumul necesar adunarea generală se convoacă pentru a doua zi, la aceeaşi oră şi în acelaşi loc.

S.C. DALMAS S.R.L.

Efectuează transport marfă internaţional
Camion MAN 3.5 t şi 10 m³
Telefon / fax: 057-256-155
092-355.542, 092-249490

SOCIETATE COMERCIALĂ

ACHIZIŢIONEAZĂ:

Porumb şi grâu

în cantităţi foarte mari,
cu plata pe loc.

Telefon 094-593.796.

Ofertă specială

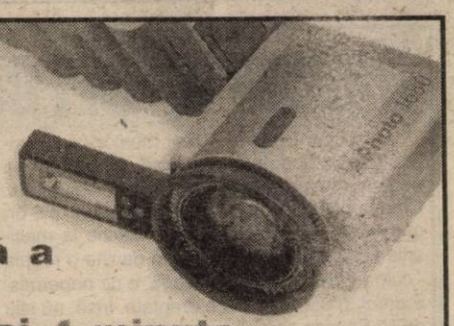

- **Executarea digitală a fotografiilor pentru documente în numai 4 minute**
- **Executarea fotografiilor cu aparat foto digital**
- **Developarea şi realizarea fotografiilor color toate dimensiunile pînă la 20 x 30 cm în numai 15 minute**
- **Pentru fiecare film developat şi executat fotografii se oferă cadou un FILMPROFI, un album foto şi un poster 20x30 cm, Index print**
- **PROFIFOTO vă oferă spre vânzare aparate foto, baterii şi filme**

ARAD, STR. HORIA 1, TEL: (057) 252 313
ARAD, BV. REVOLUŢIEI 86, (057) 257 428

AGFA Image Center **PROFIFOTO**

TOP ARAD

SC"Târguri Oboare Piete"Arad
ARAD, P-ţa Mihai Viteazul, nr. 13, Tel. 057/250.056

Anunţă organizarea unei licitaţii

pentru închirierea de spaţii comerciale în P-ţa CATEDRALEI, MIHAI VITEAZU, OBOR şi BUJAC, în ziua de 8.01.2001, ora 9,00 la sediul societăţii, în P-ţa Mihai Viteazu nr. 13.

Relaţii şi caietele de sarcini se pot obţine la sediul societăţii, în perioada 3.01.2001-5.01.2001, orele 8,00-12,00.

COMISIA DE LICITAŢIE

cu ocazia
Sfintelor Sărbători
de
Crăciun si a Noului An

West Media
network

urează tuturor angajatilor, colaboratorilor si
partenerilor de afaceri, multă sănătate, putere de muncă,
si împlinirea tuturor aspiratiilor.

Crăciun Fericit! La multi ani!

S.C. V TABAC ROMÂNIA S.A.

TABAC

Stimati colaboratori!
Fie ca Sfintele Sarbatori de Craciun
sa aduca in casele dumneavoastra
sanatate,belsug si bucurie!
Primiti urarile noastre de mai bine
si un AN NOU FERICIT!

Primarul comunei Hășmaș
Învățător Cornel Popa

***Mulțumește domnilor Sandu Lean, Ioan Mariș,
fii ai satului Agrișu Mic, pentru generozitatea arătată
copiilor de la grădinițele și școlile comunei.
Moș Crăciun ce a adus acestora un sac plin de bunătăți.***

Merry Christmas

Primar învățător
CORNEL POPA

LEONARDO

*In pragul Sfintelor Sarbatori de iarna
dorim tuturor clientilor
sanatate, belsug, multe bucurii,toate
cele bune si un AN NOU FERICIT!*

*Dorim ca acest CRACIUN sa aduca
in casele dumneavoastra pace si belsug!*
SARBATORI FERICITE si
LA MULTI ANI!

Media Net

CEC S. A.
Sucursala Arad

Cu ocazia sfintelor sărbători de Crăciun
și a Noului An 2001
- început de mileniu III;
adresăm tuturor angajaților,
clienților și colaboratorilor noștri
cele mai sincere și calde
urări de sănătate, fericire, noroc,
împreună cu tradiționalul
LA MULȚI ANI!

Comitetul de conducere

Domo Network are daruri pentru toți:

Telefoane mobile de marcă

NOKIA
ERICSSON
PHILLIPS SAVY DB
99.000 lei
MOTOROLA
ALCATEL OTM
1$
MITSUBISHI TRIUM
CADOU

*Cel mai nou serviciu de
telefonie mobilă bazat
pe standardul GSM 1800*

◆ Cosmorom - serviciul cu abonament
(taxare la secundă)

◆ Cosmo - serviciul cu cartelă
(taxare la 15 secunde)

Ofertă specială ! Până la 31 decembrie **4 LUNI ABONAMENT GRATUIT !**

Agent Autorizat
cosmorom

**Poți câștiga o vacanță de 10 zile în Thailanda
cu 9 dintre prietenii tăi și multe alte premii !**

VINO ȘI IA-ȚI CADOUL !

Domo Network, P-ța Mihai Viteazu' Bl M 7
(în incinta mag. Satline)

S.C. UNITA S.A.

ÎNCHEIE ASIGURAREA
R.C.A. 2001
DE RĂSPUNDERE
CIVILĂ AUTO

CU REDUCERE
19%
PÂNĂ LA
31.12.2000.

- LA SEDIUL FILIALEI UNITA DIN CHIȘINEU- CRIȘ, STR. ÎNFRĂȚIRII NR. 121, TELEFON 057–523.085
- LA FILIALELE DIN JUDEȚUL ARAD.

S.C. ASIRAG S.A.

SUCURSALA ARAD

încheie asigurarea de răspundere civilă auto (RCA) 2001

la sediul sucursalei: Bd. Ion Antonescu Nr. 47, Bl. L 4

reducere 20% până la 31.12.2000

orar 8-20

Inf. tel./fax 270.484. (5914500)

Sucursala Electrocentrale Arad

cu sediul în Arad str. 6 Vânători FN

Scoate la vânzare prin **licitație publică deschisă,** următoarele ansambluri rezultate în urma dezmembrării autoturismului ARO cu motor de Volkswagen

- motor Volkswagen 1600
- cutie de viteza 4 trepte cu reductor
- caroserie cu dotări interioare
- punte spate
- motor ARO Brașov

Subansamblurile sunt în stare bună de funcționare.

LICITAȚIA VA AVEA LOC LA sediul filialei din strada 6 Vânători FN în data de 11.01.2001, ora 10 și se va repeta în datele 18.01.2001, respectiv 25.01.2001, în caz de neadjudecare.

Subansamblurile pot fi vizionate la sediul sucursalei.

GARANȚIA DE PARTICIPARE la licitație este de 10% din prețul de pornire a ansamblurilor solicitate a fi cumpărate și se achită pe bază de chitanță la casieria unității.

Relații suplimentare la telefon 213026 int. 259 sau 247.

(5914426)

REVELION LA „CLUBUL PRESEI"

La cumpăna dintre milenii, petreceți o noapte minunată la **Clubul Presei**

- meniu bogat și variat
- băuturi alese
- muzică antrenantă

INFORMAȚII LA TEL. 280.989

Marea sărbătoare a Nașterii Mântuitorului și Noul An 2001 ne oferă prilejul de a adresa tuturor ascultătorilor din zona Sebișului precum și oficialităților județului Arad cele mai sincere urări de sănătate, prosperitate, sărbători fericite și „La mulți ani"

RADIO 21 SEBIȘ

PROGRAMUL SERVICIULUI DE PUBLICITATE AL ZIARULUI „ADEVĂRUL"

– luni, 25 decembrie a.c. - ÎNCHIS

– marți, 26 decembrie a.c. - între orele 9 - 13

ANIVERSĂRI

Campioana Națională „CARATE", APAN DARINA împreună cu tatăl ei urează familiei, TĂRCHILĂ PETRICĂ, un CRĂCIUN fericit și „LA MULȚI ANI!". (443376)

Pentru prietenii, cunoscuții și toți pacienții mei, doresc SĂRBĂTORI FERICITE, sănătate și „LA MULȚI ANI!". Szeplaki Nicolae, medic veterinar. (33911)

VÂNZĂRI APARTAMENTE O CAMERA

Vând garsonieră confort I, Confecții, etaj III. Telefon 094.556.873. (44744)

Vând garsonieră confort I, str. Poetului, bloc P3, scurgere separată, posibilități privatizare. Telefon 092.930.503; 093.631.003. (33761)

Vând apartament 1 cameră, et. I, Micălaca, îmbunătățit. Telefon 264763. (33899)

VÂNZĂRI APARTAMENTE DOUA CAMERE

Vând apartament 2 camere, (ne)mobilat, et. IV, Maiakovski, acoperiș cu țiglă + închiriez spațiu comercial 500 mp. Telefon 280791; 231052. (33631)

Vând apartament 2 camere, decomandate, 2 balcoane, et. II, bloc din cărămidă, ultracentral, recent renovat, stil occidental, ușă metalică, parchet, gresie, faianță, geamuri termopan, calorifere aluminiu, totul este absolut nou, preț 19.500 USD, negociabil. Telefon 094.857.298. (33674)

VÂNZĂRI APARTAMENTE TREI CAMERE

Ocazie! Vând apartament 3 camere, 115 mp, et. 8/8, 3 balcoane, lift, blocurile noi, Vlaicu, 18.200 DM, negociabil. Telefon 279718; 094.542.931. (33627)

Vând apartament ultracentral 3 camere, parter, recondiționat la cheie. Telefon 057/289537. (33690)

VÂNZĂRI APARTAMENTE PATRU CAMERE

Vând urgent apartament 5 camere, Micălaca, bl. 4/4. Informații telefon 094 190 688; după ora 20 telefon 221630. (33867)

VÂNZĂRI CASE

Vând CASĂ CENTRAL, subsol - parter - mansardă, excelent privatizare, preț 56.000 DM. Telefon 250890. (31930)

Vând casă, localitatea Horia nr. 451, str. Principală, județul Arad. (33338)

Vând casă nouă din cărămidă, în Nădlac zonă centrală. Telefon 254526, 259299, 095.521.224. (33594)

Vând casă, Grădiște, canalizare, posibilități gaz, utilități. Telefon 092.237.784. (33658)

Vând casă str. Lalelelor, nr. 38. Telefon 092.721.469. (33738)

Vând casă str. Andrei Șaguna, nr. 11, suprafață totală 619 mp. Telefon 262444. (33548)

Vând casă în Dorgoș, nr. 71, cu 7 ha pământ; preț negociabil. (5914607)

Vând casă în Varnița cu 23 ha pământ; preț negociabil. (5934608)

Vând vilă nouă, str. Eminescu nr. 71, la cheie, 225.000 DM. Telefon 094.183.917; 253708. (33949)

VÂNZĂRI SPAȚII

Vând (închiriez) spațiu comercial 850 mp toate dotările. Telefon 094 798 000. (32771)

Vând gheretă din lemn tip CPL. Telefon 092.721.469. (33738)

Vând spațiu comercial zonă centrală. Telefon 095.828.144. (33895)

VÂNZĂRI TERENURI

Vând urgent loc pentru casă 2600 mp, în Arad-Gai, str. Alexandru cel Bun nr. 31-33. Telefon 220282. (33781)

VÂNZĂRI AUTO

Vând Ford Escort 1,3 model 1990, stare foarte bună. Telefon 094.392.557. (33706)

Ocazie! Vând microbuz marfă Fiat, stare bună, recent făcut caroserie, motor 2400 Diesel, impecabil + unul rezervă, cu numai 4.000 DM. Telefon 211491. (33748)

Vând Ford Sierra, an 1992, 2000 cmc, multiple îmbunătățiri, persoană fizică, preț 8.500 DM. Telefon 093.631.003; 092.930.503. (33761)

Vând autoturism Opel Astra, 1992; Renault Laguna, 1995, înmatriculate persoană fizică, stare perfectă. Telefon 092.237.792.

Vând autoturism VW Pasat TDi, 1,9 consum 5,5 motorină, an 1994. Telefon 259113. (33886)

Vând Opel Vectra 1,8, fabricație 1993; Opel Astra Combi, 1992 și talon Mercedes 123. Telefon 092 251 555. (33861)

Vând urgent Dacia 1304 papuc, 2 locuri, an fabricație 1993, stare bună. Telefon 094 190 688; după ora 20.30 - 221630. (33867)

Vând autoturisme Opel: Astra 1,7 TD, fabricat 1995; Vectra 1,6, fabricat 1992; Omega 2,5 DTS, fabricat 1995. Telefon 057-283063, 094 773 063. (33869)

Vând Dacia 1310, din 1987, cu model tip Dacia fabricație 1995, toate îmbunătățirile: estetic interior, exterior, culoare bleu metalizat sidefat, preț 1950 DM. Telefon 232285. (33849)

Vând remorcă omologare individuală, acoperită cu tablă. Telefon 284574. (33925)

Vând acte BMW, Opel, Volkswagen, Mercedes, an fabricație 1985-1993, cumpăr auto neînmatriculat, variante. Telefon 094.953.471. (33924)

Vând Dacia 1410, model nou, metalizat, geamuri fumurii. Telefon 274945. (33369)

Vând Mitsubishi Lancer 1986, benzină, neînmatriculat, 1000 DM. Telefon 093.194.025. (443470)

Vând Dacia Super Nova, 0 km, clima, rapsodia sau confort, livrare imediată. Telefon 094 391 896. (33913)

Vând Opel Tigra, an 1996, 1.400 cmc, negru metalizat, geamuri, oglinzi electrice, jenți aluminiu, clima, 87.000 km, 14.700 DM. Telefon 094 592 275, 270688. (33916)

Vând sau schimb cu TAF benă, Raba 8 t. Telefon 288924. (33928)

VÂNZĂRI ELECTRO

Vindem TELEVIZOARE COLOR LG, noi, diagonala 51 cm, import Germania, prețuri foarte convenabile. Telefon 280260: 094.552.226. (33629)

Doriți să faceți un CADOU de SĂRBĂTORI? Cu bani puțini? Vă oferim un COMPUTER COMPAQ 486 complet cu monitor, tastatură, maus, la prețul de numai 1.500.000 lei. Telefon 280260; 094.552.226. (33629)

Vindem COMPUTER PENTIUM I 75 MHz 16 RAM 600 MB tastatură, monitor, mause, placă de sunet, boxe 3.600.000 lei. Telefon 280260; 094.552.226. (33629)

Vând CASE MARCAT FISCALE și CÂNTARE ELECTRONICE, omologate. Telefon 282829; 272727. (f. 1463195)

Vând televizoare color diferite modele, cu garanție. Telefon 219365, 093.380.028. (32608)

Vând TV color bandă largă, preț bun. Telefon 211491. (33748)

Vând TV mic sau mare, modele noi, cu telecomandă și eventual garanție. Telefon 211491. (33748)

Vând aproximativ din 100 TV piese de schimb și diferite ecrane (numai toate). Telefon 211491. (33748)

Vând calculatoare, xeroxuri, imprimante, garanție 6 luni. Telefon 096.701.305; 096.504.248. (33664)

Vând calculator PII și PIII; camere video digitale; aparate foto Profi și telefoane celulare. Telefon 092.983.970. (33717)

Vând video recorder preț foarte avantajos. Telefon 211491. (33748)

Vând aparat de bronzat (10 neoane) cu numai 350 DM și cuptor electric 4 ochiuri de ceramită. Telefon 211491. (33748)

Vând amplificator 500 W auto 250 DM. Telefon 211491. (33748)

Ofertă specială de sărbători! Mari reduceri de prețuri la toată gama de frigorifice (lăzi, combine, congelatoare, frigidere) importate direct din Germania. Telefon 259339; 094.706.321. (33815)

Cadoul ideal de Crăciun este TV color cu telecomandă, claritate foarte bună a imaginii. Oferiți-le celor dragi! Telefon 259339; 094.706.321. (33815)

Doriți să faceți soției o surpriză plăcută? Oferiți-i mașină de spălat automată, cu consum redus de energie și apă. Telefon 259339; 094.706.321. (33815)

Vând TV color și mașini spălat automate, la cele mai mici prețuri. Telefon 275681. (33834)

Vând TV ITT-Nokia stereo text Pip telecomandă, computer Pentium I 100 MHZ 32 M RAM sunet boxe. Telefon 252365; 092.437.500. (33877)

Vând calculator Pentium I, 650 DM. Telefon 258958. (31880)

Vând TV color, diagonala 60 cm, plastic, stereo, teletext, preț 180 DM; TV color diagonala 35 cm, preț 160 DM. Telefon 246518; 093.249.101. (33909)

Vând mașini spălat automate, televizoare color, cu garanție, modele noi. Telefon 251392. (33898)

Vând televizoare color: Philips, Nokia, Grundig, teletext, telecomandă. Telefon 264004. (33897)

Vând TV color LG Flatron, model deosebit, sigilat, 850 DM și receptor satelit digital, nou, 550 DM. Telefon 093.735.525. (33921)

Vând combină muzicală cu boxe și radiocasetofon stereo. Telefon 212832 sau 095 520 477. (33945)

VÂNZĂRI DIVERSE

Vând 85 oi țigăi. Ardelean Simion, Răpsig nr. 211, telefon 093 367 768.

(Continuare în pagina 15)

(Urmare din pagina 14)

Vând PLASĂ GARD ZINCATĂ și NEAGRĂ, toate dimensiunile; CUIE; PLASĂ RABITZ; TABLĂ DECAPATĂ 0,4 și 1 mm; TABLĂ ZINCATĂ 0,4, ȚEAVĂ PĂTRATĂ, SÂRMĂ NEAGRĂ și ZINCATĂ, COTURI, BURLANE, str. Vrabiei, nr. 4. Telefon 289997. (32983)

Vând FOI NAPOLITANE la preț de producție. Telefon 094.547.278 sau 057 - 468471. (33821)

Vând expresouri cafea profesionale. Telefon 092.962.123. (32641)

Vând cățel dog-german arlechin 5 săptămâni, deparazitați, cu carnet de sănătate, preț 80 DM, negociabil. Telefon 210181 sau 094.277.421. (33583)

Vând LEMNE FOC la domiciliu. Telefon 214010. (33624)

Vând țuică 53°, vin Rissling și vin de Mustaferi. Telefon 467269. (5914408)

Vând MOBILIER pentru MAGAZIN (vitrină, pult, 2 fotolii imitație piele). Telefon 093.563.535. (f 1834043)

Vând mașină automată pentru ambalat produse alimentare granulate, paste făinoase. Telefon 095 635 072. (33412)

Vând termotekă Bereta 24 kw sigilat. Telefon 094.249.933. (33829)

Vând LEMNE FOC, esență tare, orice cantitate, la domiciliu. Telefon 245248. (33848)

Vând ceasuri Seiko, originale, automatice, (damă, bărbătești). Telefon 253796, 094.952.564. (33221)

Ocazie specială! Vindem generatoare motorină (încălzire); aparate spălat auto, vulcanizare, aparate cafea. Telefon 094 114 410, 057-213150. /(33863)

Vând LEMNE FOC la domiciliu, eliberare factură. Telefon 277027. (33880)

Vând scurtă blană Monton D'ore, stare perfectă, 46-48, culoare coniac, preț negociabil. Telefon 248756, după ora 17. (33893)

Vând 2 vitrine, covor iută și altele, scânduri deșeuri. Telefon 211905. (33825)

Vând făină tip 550, 5.700 lei/kg, cantități mari. Telefon 093.194.025. (443470)

Vând 300 oi mame rasa țurcană, localitatea Varnița, nr. 16, (Ag. Lipova, 5914608)

Vând EUROBOLȚARI termoizolanți cu certificat calitate, 300x250x200, 5.700 lei/buc. 1 mc-400.000 lei. Telefon 281491; 092.381.750. (33229)

Vând blană astrahan nr. 48, calitate extra, nefolosită. Telefon 282439. (33930)

Vând dormitor Timotei 8.000.000 lei; bibliotecă Lidia 6.500.000 lei; tineret Silvana 6.200.000 lei. Telefon 094.809.884, toate noi. (33940)

CUMPĂRĂRI TERENURI, IMOBILIARE

Cumpăr spațiu comercial ultracentral. Telefon 092 922 339. (33839)

Cumpăr casă în Arad cu suprafață utilă mai mare de 150 mp, în zonă centrală. Telefon 092.343.784; 092.275.545. (33912)

CUMPĂRĂRI DIVERSE

Cumpăr porci grași și vite, localitatea Arad. Telefon 057/287723. (33655)

Cumpăr porci peste 90 kg, preț 26.000 lei/kg. Telefon 094.867.536. (33676)

Cumpăr vaci și vițele cu plata pe loc. Telefon 095.390.375. (33700)

Cumpăr PORCI GRAȘI localitatea MÎSCA nr. 307, preț 26.000 LEI/KG. Telefon 057 - 531497; 094.774.649. (33695)

Cumpăr cărți foarte vechi. Telefon 057 - 287626. (33691)

CERERI ȘI OFERTE DE SERVICII

Angajez personal (fete) în meseria de VÂNZĂTOARE. Telefon 095.828.144. (33895)

RESTAURANTUL „CORONA" organizează REVELION 2001. Telefon 231073. (33918)

PRESTĂRI SERVICII

„SILDOR PROD" execută ieftin, reparații FRIGIDERE, CONGELATOARE; garanțial. Transport gratuit. Telefon 057 - 270622. (f, 1462622)

CONSTRUIM SOBE TERACOTĂ, curățăm coșuri fum (hornuit). Telefon 250529. (27037)

DIVERSE

Ofer VALUTĂ ÎMPRUMUT. Telefon 093.473.896. (33094)

Doriți să vină MOȘ CRĂCIUN? Comenzi la telefon 095.607.244. (33709)

Primăria comunei Buteni organizează licitație pentru vânzarea a 12 mc LEMN DE CIREȘ, în data de 15 ianuarie 2001. Relații la sediul Primăriei, telefon 420129. (33906)

În data de 17.01.2001, ora 11, la sediul Judecătoriei Arad, cam. 55, se vinde la licitație publică imobilul din Arad, Micălaca, bl. 341, sc. A, ap. 12, proprietatea debitorului PETREAN GHEORGHE, cu prețul de 147.750.000 lei. (33838)

REVELION 2001, la restaurantul „PERLA MUREȘULUI"-orchestra ȘTEFAN MUNTENAȘ. Telefon 237739. (33942)

TURISM

NOU! MARI REDUCERI DE PREȚURI!

ATLASSIB

Călătorești cu autocarele noastre moderne, în EUROPA: GERMANIA, AUSTRIA, FRANȚA, ITALIA, SUEDIA (plecări zilnice), BELGIA, OLANDA, DANEMARCA, ANGLIA, FINLANDA, NORVEGIA, SPANIA, PORTUGALIA, UNGARIA, IUGOSLAVIA.

NOU! Reduceri suplimentare pentru: elevi, studenți, pensionari și grupuri. Bd. Revoluției nr. 35, telefon 251871, 252727; Autogară, telefon 270562. O poartă deschisă spre Europa! (c.)

ÎNCHIRIERI

Închiriez (vând) spațiu comercial amenajat 100 mp (sală servire, magazie, grup social), demisol. Telefon 246727; 094.700.403.

Închiriez spațiu comercial, B-dul Revoluției, lângă Teatru, 125 mp. Telefon 256314; 095.611.323, după ora 18. (33147)

Închiriez apartament 2 camere la zi, pentru străini. Telefon 271562. (33826)

Închiriez SPAȚIU ultracentral, 150 mp, str. Unirii nr. 4. Telefon 275681. (33834)

Ofer spre închiriere spațiu comercial ultracentral, 110 mp. Informații telefon 094 643 781. (33868)

Ofer spațiu 100 mp pe termen lung pentru activități comerciale, depozit. Stradă principală, toate dotările. Telefon 284013, seara. (33736)

Caut spațiu de închiriat, central (Bd. Revoluției sau str. Crișan) aprox. 50 mp. Telefon 093 563 535. (f.)

Dau în chine apartamente ultracentrale pentru locuit, birouri firme, avocați. Telefon 057/284263. (33862)

PIERDERI

Pierdut legitimație de călătorie gratuită eliberată de CTP Arad pe numele Gruia Maria. O declar nulă. (33889)

Pierdut carnet șomaj eliberat de DMPS Arad pe numele Radu Daniel. Îl declar nul. (33881)

Pierdut carnet membru eliberat de CTCC Arad, pe numele Mînzat Eugen. Îl declar nul. (33929)

SC TABAN TRAFIC SRL anunță că s-a pierdut chitanțierul seria AR ALB de la nr. 4621801 la nr. 4628850, parțial completat de la nr. 4621801 la nr. 4621833, totodată se declară nul. (f. 1834074)

† SERVICII FUNERARE †

NON STOP (la orice oră) „RO-STYL COMPANY" Firma noastră este PRODUCĂTOARE DE SICRIE, cu magazin în: ARAD, str. M. Eminescu nr. 4 (vizavi Cinema MUREȘUL), telefon 057-211929, 094.537.715. EFECTUĂM SERVICII: spălat, îmbrăcat, îmbălsămat și transport cu personal calificat. ASIGURĂM MINIM: 8 modele de SICRIE din LEMN MASIV (nu din PAL sau furnir); SICRIE CU MÂNERE și ȘURUB (nu se bat cuie), SICRIE LUX, 5 modele LENJERIE DECES (respete), LENJERIE DE LUX, cruci lemn și metal. ACCESORII: catafalc, steag, prosoape, etc. INTERMEDIEM: fanfară, colaci, colivă, etc. FIIND PRODUCĂTORI, AVEȚI AVANTAJUL UNOR PREȚURI MINIME și POSIBILITATEA DE A PLĂTI ÎN RATE. Ofertă: sicriu stejar (cruce, respete) - 1.000.000 lei. ANGAJĂM PERSONAL. (c.)

SC „NOSFERATU" SRL ARAD, str. Ghiba Birta nr. 26, telefon 270437; Non stop 094.554.874, NĂDLAC, str. 1 Decembrie, nr. 4, telefon 092.922.337.

NON - STOP
SERVICII FUNERARE COMPLETE.

SICRIE, RESPETE, CRUCI (prețuri de producător). ACCESORII: prosoape, batiste, panglică neagră, baticuri, mânere, lumânări, catafalc, sfeșnice, steag de doliu. SERVICII: capelă, spălat, îmbălsămat, îmbrăcat, transport intern și internațional. Asigurăm colaci, colivă, coroane, jerbe, fotografii profesionale, fanfară, organizăm pomeni. OFERTA BRAD: sicriu brad, respete, cruce - 900.000 lei. Transportul sicriului la domiciliu este gratuit!!!

ANGAJĂM ȘOFER. (c. 44)

† DECESE †

Cu adâncă durere anunțăm încetarea din viață a scumpei noastre

BOBOC DOINA.

Înmormântarea va avea loc duminică, 24 decembrie 2000, ora 14, de la Capela Cimitirului Eternitatea. Familiile: BOBOC, CAZAN, FRANZ și BLÂNDUL.

S-a stins din viață, după o lungă suferință, iubita noastră mamă și bunică,

SUCIU NASTASIA.

Înmormântarea azi, 23 decembrie 2000, ora 13, de la Capela Cimitirului Gradiște. Fiicele Maria, Firoana, Eugenia și Florica cu familiile lor.

Cu adâncă durere în suflet, anunțăm încetarea din viață a mătușii noastre dragi

OLARU TEREZIA.

Înmormântarea va avea loc duminică, 24 decembrie 2000, la ora 14, de la domiciliul din comuna ȘEITIN, jud. Arad. Familia ing. DELIMAN.

Cu adâncă durere anunțăm încetarea din viață a celui care ne-a fost tată, bunic, socru

NEGRĂU PETRU

care astăzi ar fi împlinit 81 ani. Înmormântarea va avea loc la Cimitirul Eternitatea, duminică, 24 decembrie, ora 13. Plecarea va fi de pe str. Școlii nr. 22. Odihnească-se în pace. Familia îndurerată.

† CONDOLEANȚE †

Îndurerați de moartea neașteptată a celui care a fost

ing. ȚĂRNĂU MIRCEA FLORIAN

transmitem sincere condoleanțe soției GHEORGHINA și fiului FLORIN. Familia ing. Gall-Tamaș. (33932)

Cu speranța că ne vom revedea în veșnicie cu toți cei dragi, ne luăm rămas bun de la cel care a fost verișorul nostru,

ing. MIRCEA ȚĂRNĂU

și suntem alături de familia îndoliată. Ica și Eugen Stînean. (33938)

Colectivul Policlinicii cu Plată „ESCULAP" este alături de colegul doctor ȚĂRNĂU ADRIAN în marea durere pricinuită de pierderea celui ce a fost,

ing. MIRCEA ȚĂRNĂU.

Sincere condoleanțe. (33941)

Suntem alături și împărtășim durerea prietenului nostru FLORIN ȚĂRNĂU și a familiei sale la decesul neașteptat al tatălui,

MIRCEA ȚĂRNĂU.

Sincere condoleanțe. Prietenii și colegii. (33944)

Suntem alături și împărtășim profunda durere a familiilor ȚĂRNĂU și VOINEA la decesul neașteptat al celui care a fost,

MIRCEA ȚĂRNĂU.

Sincere condoleanțe! Dumnezeu să-l odihnească în pace! Familia Varga. (33941)

Suntem alături de familia ȚĂRNĂU la dureroasa despărțire de prietenul nostru drag

MIRCEA ȚĂRNĂU.

Familia BOJA. (33951)

Suntem alături de tine, INULE, acum și în ceea ce va fi să fie. Prietenii tăi: Anda, Bebi, Cătă, Tudor. (33958)

Suntem alături de familia ȚĂRNĂU ADRIAN la dureroasa și neașteptata despărțire de fratele drag

ing. ȚĂRNĂU MIRCEA.

Cumnații Jeni și Nelu Marchiș. (33959)

Colegii de la Agenția Atlassib Autogară sunt alături de colega Zdrendea Monica la greaua încercare prin pierderea tatălui și îi transmite sincere condoleanțe.

† COMEMORĂRI †

Astăzi, când ar fi trebuit să sărbătorim al 33-lea an al zilei tale de naștere,

SEBI

dragă și să-ți urăm „La mulți ani!", cu aceeași durere nemărginită ne rugăm la bunul DUMNEZEU să te odihnească în pace. Trist destin ai avut și tu și noi. Familia. (33943)

S-a zvonit prin sate, localități și țări îndepărtate că în prima zi de Crăciun, dragă,

JENICA VESA,

ți-ai luat rămas bun și te-ai dus la Domnul Isus. Astept să ne revedem. Sora AURICA și familia DELAMARIAN din Milova. (33352)

La împlinirea unui an de la plecarea ta, cu inimile îndurerate, trăim, având speranța revederii.

JENICA,

credem că în ceruri vom fi împreună. Surorile RODICA și FELICIA cu familiile. (33353)

Se împlinește un an de când ești cu Dumnezeu, scumpa mea fiică,

JENICA VESA

și mi-e dor de tine. Te iubesc nespus și aștept să ne revedem în ceruri. MAMA, care nu se poate liniști, decât când va ajunge-n veșnicii. (33354)

Luni, 25 decembrie, se împlinește un an de la plecarea în veșnicie a celei care a fost

JENICA VESA.

Pentru noi, Crăciunul nu va mai fi la fel până ne vom reîntâlni. Soțul TEODOR, copiii VALENTIN, DANIEL, ALIN și mama MARIA. (33472)

Astăzi, se împlinesc 5 ani de când a plecat spre cele veșnice

MARC IOAN-IOVAN (JOHN).

Vei rămâne mereu viu în inimile noastre și nu te vom uita niciodată. Fiica Cristina, soția Florica, părinții și fratele. (33811)

În prag de sărbători, aducem un trist colind și o ramură de brad, la mormântul celei ce a fost soție, mamă și bunică,

MIHUȚA MARIA,

la 4 ani de la trecerea în neființă. Dumnezeu să o odihnească în pace! Familia. (33841)

În Sfânta zi de Crăciun, se împlinesc 4 ani de când am condus pe ultimul drum pe cel care a fost,

ROMAN IOAN,

din CAPORAL ALEXA. Dumnezeu să-l odihnească! Familia Roman. (33927)

În prag de sărbători aducem un trist colind și o ramură de brad, la mormântul celui care a fost

BULZAN MIHAI.

„Nici lacrimi, nici durere/ Nimic nu e de-ajuns/ Să schimbe-n mângâiere/ Al morții tale trist apus." Dumnezeu să-l odihnească! Parastasul, 24 decembrie 2000, ora 12, Biserica Ortodoxă Micălaca. În veci nemângâiați: sora Mihaela, cumnatul Adi și Andreea. (33926)

Duminică, 24 decembrie 2000 se împlinesc 4 ani de când a plecat dintre noi cel ce a fost frate, cumnat și unchi,

DON ILIE.

Lie dragă, nu te vom uita niciodată și rugăm pe bunul Dumnezeu să te odihnească în pace! A ta soră Mărioara cu familia. (33935)

Anunțăm cu durere în suflet că azi, 23 decembrie, se împlinesc 6 luni de când Dumnezeu l-a luat la el pe cel care a fost soț, tată, bunic și socru,

BURUIANĂ LIVIUS.

Vei rămâne veșnic în amintirea noastră și-l rugăm pe Dumnezeu să te odihnească în pace! Familia. (33937)

În data de 26 decembrie se împlinesc 5 luni de când a plecat dintre noi, preaiubitul nostru

EMANUEL TOTH.

Te purtăm în gând. „ Din ochii care au plâns vreodată/ Jelind amar cu dor pierdut/ În veci nu se va mai șterge urma/ Oricâtă vreme a trecut/ O lacrimă ce curge-n taină/ Și se prelinge pe obraz/ Este o poveste ce trădează/ O viață plină de necaz/ Din ochii plânși se tot răsfrânge/ O fericire ce-a apus/ Iar peste ei se-așterne urma/ A celor ochi care s-au dus/ Doi ochi care-mi zdrobește firea/ Și când sunt triști nu pot luci/ Ei dar ca soarele de iarnă/ Lumină fără de-a-ncălzi" (4433377)

Comemorăm un an de la trecerea în neființă a celei ce a fost soție, mamă, soră și bunică,

PANTEA ELISABETA.

Părastasul de pomenire va avea loc duminică, 24 decembrie 2000, la ora 12, la Biserica Ortodoxă Română din cartierul Gradiște. Dumnezeu s-o odihnească! Familia îndoliată. (33947)

În ziua Sfântă de Crăciun aducem o colindă și o ramură de brad la mormântul celei care a fost

BARTELME ECATERINA,

la împlinirea a 6 luni de la trecerea în neființă. Sora Luiza și familia Ardelean. (33952)

SATLINE *Vă urează Crăciun fericit!*

SALON DE EXPOZIȚIE:
ARAD, PIAȚA MIHAI VITEAZU
BL. M 7, PARTER
TEL./FAX. 057/25 14 61; 094 50 72 11

Dorim un Crăciun fericit şi un An Nou cât mai prosper şi cu multe bucurii tuturor lucrătorilor poştei din municipiul şi judeţul Arad.

Maria Neagu
Reprezentantul Companiei Naţionale a Poştei Române din jud. Arad

DIRECȚIA FISCALĂ
din cadrul Primăriei Municipiului Arad

mulțumește arădenilor pentru modul în care, în acest an, au înțeles să-și achite impozitele către bugetul local.

De asemenea, Direcția Fiscală anunță locuitorii Aradului că, în conformitate cu normele Băncii Naționale a României, pentru închiderea anului, în data de 29 decembrie 2000, încasările se fac numai până la ora 12,00.

Director Direcția Fiscală,
PAVEL NEAMȚIU

ROMTELECOM

Direcția de Telecomunicații Arad
Urează tuturor clienților, colaboratorilor şi salariaților săi, cu ocazia sărbătorilor de iarnă, Crăciun fericit şi un An Nou plin de satisfacții şi împliniri.
LA MULȚI ANI!

(1834068)

Clubul Sportiv Astra Arad

urează sportivilor, antrenorilor și colaboratorilor
Crăciun Fericit
și un sincer „La mulți ani!"
cu multă sănătate, bucurii și fericire.

AGENȚIA NAȚIONALĂ PENTRU OCUPARE ȘI FORMARE PROFESIONALĂ ARAD

FIE CA SFINTELE SĂRBĂTORI DE CRĂCIUN SĂ ADUCĂ ÎN CASELE DUMNEAVOASTRĂ SĂNĂTATE, BELȘUG ȘI BUCURIE.

SĂRBĂTORI FERICITE ȘI TRADIȚIONALUL
La mulți ani!

PRIMĂRIA COMUNEI FÂNTÂNELE

Urează tuturor colaboratorilor și locuitorilor din comună sărbători fericite și tradiționalul „La mulți ani!"

Primar
ec. Mareș Mircea
(5914425)

În pragul sfintelor sărbători de iarnă şi la răscrucea dintre mileniul II şi III, adresăm tuturor cetăţenilor din Sintea Mare, Ţipar şi Adea "Sărbători fericite" însoţite de cele mai alese urări de bine, prosperitate, sănătate şi "LA MULŢI ANI!"

Consiliul Local al Comunei Sintea Mare
Primar Bibe Gheorghe
Viceprimar Ban Mihai
(5914422)

Acum, în prag de Crăciun, An Nou şi Mileniul III, avem deosebita plăcere de a vă adresa, în numele Societăţii FERONERIA ARAD, *tuturor acţionarilor, angajaţilor, colaboratorilor şi clienţilor, sincere urări de sănătate, fericire, realizări depline în activitatea pe care o desfăşuraţi şi un călduros "La mulţi ani!"*

Consiliul de Administraţie
(5914425)

Colegiul Medicilor Veterinari din Județul Arad

Cu ocazia sărbătorilor de iarnă și final de mileniu, adresăm tuturor medicilor veterinari și familiilor acestora, sănătate, fericire, prosperitate și armonie alături de cei dragi.
„CRĂCIUN FERICIT" și „LA MULȚI ANI"

Președinte,
Dr. Dumitru Nișulescu
(5914423)

BANCA ROMÂNĂ PENTRU DEZVOLTARE
GROUPE SOCIÉTÉ GÉNÉRALE
vă urează
Sărbători fericite!

ADEVĂRUL

COTIDIAN INDEPENDENT ARAD

Anul XII, nr. 3190

Miercuri, 27 decembrie 2000 ● 12 pagini ● 3000 lei ● e-mail: adevarul@arad.ro

BRAT Publicație auditată în semestrul II 1999

Tiraj mediu zilnic vândut: 34.958

WEST BANK
B-dul Revoluției nr. 88, 2900 ARAD
AGENT WESTERN UNION | MONEY TRANSFER
Cel mai rapid mod de a primi bani din întreaga lume!

CONTRASTE

La o primă vedere, realitatea românească pare cel puțin paradoxală. Se vorbește enorm de mult despre sărăcia care a cuprins țara. Mai exact se vorbea mult în campania electorală pentru că așa e piesa. În campanie trebuie să atragi voturi și insiști acolo de unde aceste voturi pot să vină. Găsesc că acum este absolut normal să nu se mai vorbească prea mult despre sărăcie fiindcă, scopurile fiind atinse, există alte „cestiuni arzătoare la ordinea zilei". Asta nu înseamnă că, dacă se vorbește mai puțin despre sărăcie, ea s-a atenuat în proporție cu vorbitul.

Spuneam că realitatea românească pare paradoxală. Suntem tratați și noi înșine ne tratăm (ca să nu spun că ne văicărim).de țară săracă. Și cei care se văicăresc cel mai mult, iarăși paradoxal, nu sunt săracii, care ar avea îndreptățire s-o facă. Cei care-i căinează cel mai mult pe săracii Românei sunt politicienii care afișează un lux demagogic, fără să mai vorbim de ceea ce nu afișează. Averi imense au fost strânse de acești politicieni compătimitori ai săracilor, iar aceste averi nu aveau cum să se nască din salariile lor de parlamentari bugetari, oricât de umflate ar fi aceste salarii. Aceste averi s-au născut din tot felul de comisioane, aranjamente și trafic de influență. Iar acest lucru este valabil pentru întreaga clasă politică românească, indiferent de partid, cu excepțiile de rigoare. Cum s-ar putea să fie ***„săracul și cinstitul"*** Ion Iliescu.

Așadar, ipocriți de diverse culori politice, după ce s-au îmbogățit pe spinarea săracilor, vin și clamează demagogic și populist sărăcia... săracilor.

Nu vreau să fiu suspectat de idei proletare, dar îmi pun ca orice om care privește în jurul său unele întrebări. Într-o țară săracă precum România, de unde atâtea limuzine care nu sunt cu nimic mai prejos decât cele ale magnaților din țările bogate ale Occidentului? Și nu sunt puține aceste limuzine. Într-o țară săracă precum România de unde atâtea vile de lux care apar pe întinsul patriei precum ciupercile după ploaie? În „săraca Românie", pe măsură ce se scumpește benzina, traficul devine tot mai intens, iar uneori este sufocant.

IOAN IERCAN

(Continuare în pagina 5)

În Ajun, la mănăstirea Gai, preotul Mihiț a murit ca un sfânt, în fața câtorva sute de credincioși

Slujba de Ajun la mănăstirea Gai s-a sfârșit ca în poveștile biblice cu sfinții părinți. Preotul Terentie Mihiț, de 84 ani, a ținut în fața câtorva sute de credincioși o emoționantă predică. El și-a amintit de momentele din copilărie din preajma Crăciunului și a evocat frumoasele datini ale sfintei sărbători. În momentul în care a terminat predica și s-a întors spre altar, preotul Mihiț s-a prăbușit, lovindu-se de ușa altarului. A fost imediat chemată Ambulanța. Deși a fost transportat de urgență la spital, nu s-a mai putut face nimic pentru a-i salva viața. Preotul Mihiț s-a stins exact așa cum și-a dorit: slujind în biserică. El a fost înmormântat ieri, în localitatea Macea, unde a slujit ca preot timp de 47 de ani.

V. A:

La S. C. „Arterm" S. A. și R. A. A. C. Arad

MOȘ CRĂCIUN A VENIT CU... 225 DE MILIOANE DE LEI - AMENDĂ!

Pag. 3

Câștigătorii superpremiilor de fidelitate sunt așteptați astăzi la redacție

Reamintim câștigătorilor superpremiilor de fidelitate „Adevărul" pe anul 2000 că sunt așteptați astăzi, la ora 12, la sediul redacției noastre, pentru a-și ridica premiile pe baza buletinului de identitate. Tot astăzi, la aceeași oră, sunt așteptați și câștigătorii premiilor de fidelitate pe luna decembrie.

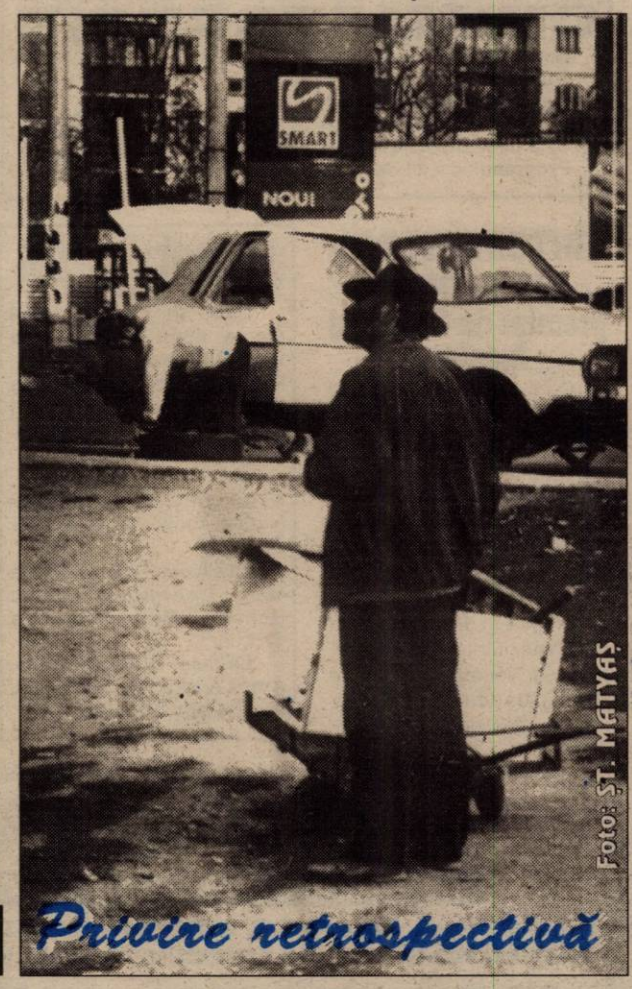

Foto: ȘT. MATYAȘ

Privire retrospectivă

Pag. 6

La sărbătoarea „Pomului de Crăciun"

Foto: V. MUSCA

Helmuth Duckadam primește diploma de „cetățean de onoare", de la d-na primar a comunei Semlac, Letiția Stoian.

HELMUTH DUCKADAM A FOST DISTINS CU DIPLOMA DE „CETĂȚEAN DE ONOARE" AL COMUNEI SEMLAC

Sărbătorile de iarnă acum ... 55 de ani

Din presa vremii - Ziarul „Patriotul" Arad, decembrie 1945

Pag. 3

Sabina & co
S.C. Sabina & Co Arad
FONDAT 1918

BLOCAJ INFORMAȚIONAL LA... PRIMĂRIE

Pag. 5

ABONEAZĂ-TE LA ADEVĂRUL

■ Pentru luna ianuarie, prețul abonamentului rămâne de numai 32.300 lei ■ Se pot face abonamente și pe trei luni, șase luni și un an, abonații nefiind afectați de majorările de preț ulterioare

■ Abonații pot câștiga lunar 10 premii de fidelitate în valoare de o jumătate de milion de lei fiecare.

PENTRU ABONAȚI, ZIARUL COSTĂ DOAR 1300 LEI

ALGLASS
MOBILIER DIN P.A.L. LA COMANDA
● BUCATARII ● DORMITOARE ● CAMERE DE ZI
NOU
VANZARI IN RATE
Calea Timișorii nr. 53; Tel./Fax: 278820
Piața Spitalului Bl. 1D; Tel/Fax: 253868

CALENDAR

◆ Astăzi, Soarele răsare la ora 7 și 39 de minute și apune la ora 17 și 29 de minute.

◆ Au trecut 362 de zile din acest an. Au mai rămas 4 zile până în 2001.

◆ **Praznicul zilei: Biserica ortodoxă:** Sf. Întâiul Mc. și Arhid. Ștefan; Cuv. Teodor Mărturisitorul; **Biserica greco-catolică:** Sf. Arhidiacon Ștefan, primul martir. Cuv. Teodor Mărturisitorul.

Nou-născuți în Noaptea Sfântă

Primul copil care s-a născut în județul Arad, în noaptea în care cu 2000 de ani în urmă pruncul Iisus s-a întrupat din Duhul Sfânt și Fecioara Maria, este din Sântana. După numele Sfintei Mame, ea a fost numită **MARIA Negru**. A venit pe lume în Noaptea Sfântă de 24/25 decembrie, în jurul orei 1,10, la Maternitatea din Arad, și a cântărit 2,400 kg și 47 cm înălțime.

În aceeași noapte s-au mai născut **la Ineu: Agatha Armat** din Iermata de 4,650 kg și 55 cm; la **Chișineu-Criș: Dorina Ciurar** de 1,900 kg și 44 cm; **Iudik Gergö** de 3,400 kg și 52 cm;

Noi le dorim nou-născuților, o viață îmbelșugată, plină de binecuvântări ale Părintelui Ceresc, iar părinților, putere și înțelepciune să-i crească.

M. MICAN

Sărbătoarea Crăciunului

La Sebiș – Colinde de Moș Ajun

Praznicul Crăciunului este poate cea mai frumoasă sărbătoare a creștinilor. Nașterea Mântuitorului Iisus Hristos e așteptată de multe zile cu bucurie; o bucurie rostită în colinde și încununată cu mult doritul brad împodobit în fiecare casă.

În fața sutelor de oameni adunați lângă un minunat brad ridicat în Piața Tineretului din orașul Sebiș, duminică, 24 decembrie 2000, s-au făcut auzite obiceiurile și colindele din moși-strămoși. Corul Bisericii Ortodoxe condus de prof. Ștefan Albu, Corul Bisericii Baptiste „Sfânta Treime" condus de ing. Pavel Jidoi, Corul Bisericii Penticostale Betania - pastor Teodor Dronca și Oarcea Pavel, Corul Bisericii Adventiste de ziua a 7-a - pastor Abel Istoc, au făcut ca serbarea de Moș Ajun să fie transformată într-un adevărat tezaur creștinesc.

S. AMBRUȘ

La Felnac

În ziua de Ajun, în fața Primăriei din Felnac, peste 200 de persoane, părinți și copii, au participat la un reușit spectacol - concurs de colinde organizat de primarul **Cornel Țuplea** și viceprimarul **Nicolae Selegean**. Pe o scenă improvizată, au colindat grupuri de copii de la școlile și grădinițele de pe raza comunei. Viceprimarul, deghizat în Moș Crăciun, a împărțit darurile pentru copiii care au colindat: câte un radiocasetofon pentru fiecare școală și grădiniță din Zădăreni, Bodrogu Nou și Felnac. Toți copiii care au participat la spectacol și care au adus vestea bună a Praznicului au primit daruri: păpuși, mașinuțe, căciulițe, mănuși și dulciuri.

Primarul Cornel Țuplea a precizat că evenimentul a fost o acțiune - premieră organizată în localitate, denumită „Sărbătoarea Crăciunului din fața Primăriei". Se intenționează păstrarea obiceiului și pentru viitorii ani.

Din bugetul local, Primăria a alocat pentru eveniment opt milioane lei. Și agenții economici de pe raza comunei au contribuit cu opt milioane lei pentru sponsorizarea serbărilor școlare de sfârșit de an.

T. M.

La Cărand

Copiii din Cărand s-au bucurat și în acest an de darurile aduse de Moș Crăciun tocmai din Anglia. La Biserica Penticostală Betania din localitate s-au adunat părinți, bunici și foarte mulți copii, indiferent de credință, să-l aștepte pe Moș. Pastorul Daniel Ispas a rostit o rugăciune, după care a citit din Sfânta Scriptură câteva versete referitoare la Nașterea Mântuitorului. În spirit ecumenic, preotul ortodox Flavius Petcuț a subliniat semnificațiile sărbătorii bucuriei și a darurilor de Crăciun, iar viceprimarul Pavel Țica le-a urat sărbători fericite copiilor și familiilor lor.

S-au recitat versuri și corul copiilor a interpretat frumoase colinde. În această atmosferă și-a făcut apariția Moș Crăciun - un moș pus pe șotii - care a împărțit cadouri la peste 200 de copii. „Este al treilea an în care prietenii noștri de la Community Action Romania - Anglia îl ajută pe Moș Crăciun să-și umple sacul cu daruri - ne-a spus pastorul Daniel Ispas. Am încercat și acum, cu bucurie, să fie al tuturor copiilor noștri, să simtă toți împreună marea sărbătoare a Nașterii Mântuitorului."

V. F.

Discriminările lui ... Moș Crăciun!

Tramvaiul lui Moș Crăciun a început să circule și este foarte solicitat în această perioadă. Am văzut uneori, că în acest mijloc de transport copiii stăteau mai ceva ca sardelele dar ... ce contează? Cântecele și voia bună să domnească! Ei, nu-i chiar așa...

Într-una din zilele săptămânii trecute mi-a fost dat să văd o întâmplare foarte neplăcută, având în vedere că ne aflăm în Postul Crăciunului iar pilda milosteniei ar fi trebuit urmată de către toți creștinii.

Un grup de copii ai străzii, dar destul de curățel, așteptau cu nerăbdare tramvaiul lui Moș Crăciun. Văzându-l în depărtare au început să gesticuleze cu mânuțele și să exclame: „Uite, vine! Ce frumos e!" Bucuria lor era de nedescris. Tramvaiul oprește în stație, coboară copiii împreună cu doamnele educatoare, spre satisfacția micilor vagabonzi, care sperau să facă și ei „ o tură" cu acest minunat tramvai... Când dau să urce, hop, vine „ajutorul lui Moș Crăciun" (vatmanul) și îi alungă cu ocare pe care nu pot să le redau aici...

Altfel spus, Moșul face discriminări în ceea ce privește copiii, ceea ce e dureros! Știu că aceștia nu sunt educați, că distrug ... dar nu mi se pare corect să le răpim singura bucurie pe care ar fi putut-o avea de sărbători...

Era așa de greu dl. Moș Crăciun să-i plimbi 200 m până la stația următoare pe acești oropsiți de soartă? Sunt convinsă că acest lucru era, poate, unicul dar pe care l-ar fi primit de Crăciun...

MARILENA NAE

UTILITARE

PIEȚE, TÂRGURI

Astăzi este zi de piață la Pâncota, Beliu, Buteni, Șiclău, Macea, Vânători, Pecica, Șiria. Tot astăzi se desfășoară târguri săptămânale la Beliu și Buteni.

Mâine, joi este zi de târg săptămânal la Curtici, Nădlac, Sebiș, Cermei, Săvârșin, Secusigiu, Zerind.

FARMACII DE SERVICIU

Farmaciile **„Sinapis"**, B-dul Revoluției, nr. 88, lângă Noul Stil, telefon 282369, **„Noua Farmacie"**, str. Andrei Șaguna, nr. 15, telefon 948 sunt de serviciu cu program non-stop.

URGENȚE STOMATOLOGICE

Cabinetul de pe str. Crișan (în spate la Gionelli) are program non-stop. Telefon: 253794. Cabinetul din B-dul Revoluției nr. 62, ap. 17, între orele 9,00-19,00. Telefon: 256665.

METEO

Vremea va continua să se încălzească ușor. Cerul va fi temporar noros și pe alocuri va ploua în cursul zilei. Vântul va sufla moderat din sud.

Temperaturi maxime: 5 la 8°C; **Temperaturi minime:** 1 la 4°C.

Meteorolog, Dana Găvruță

HOROSCOP

Miercuri, 27 decembrie

Berbecul (21.03-20.04). Prietenii vă vor ajuta să vă aduceți la împlinire câteva din visele dvs.

Taurul (21.04-20.05). Surprizele se țin lanț și veți fi angrenați în tot felul de activități publice.

Gemenii . (21.05-20.06). Încercați să nu lăsați starea de reverie care v-a cuprins să vă afecteze responsabilitățile.

Racul (21.06-22.07). Trebuie să învățați să vă stăpâniți pentru a nu comite unele greșeli pe care mai târziu să le regretați.

Leul (23.07-22.08). Vă petreceți timpul liber în prezența persoanei iubite - lucru care vă va relaxa.

Fecioara (23.08-22.09). Datorită eforturilor pe care le faceți sunteți foarte apreciați de cei din jur.

Balanța (23.09-22.10). Este timpul să faceți schimbări în viața dvs., să vă îmbunătățiți stilul de viață.

Scorpionul (23.10-21.11). Dacă nu sunteți atenți, s-ar putea să întâmpinați unele probleme de sănătate.

Săgetătorul (23.11-21.12). Familia vă este alături, indiferent de deciziile pe care le luați.

Capricornul (22.12-19.01). La sfârșitul acestei săptămâni se întrevăd unele câștiguri financiare care vor fi epuizate însă rapid.

Vărsătorul (20.01-19.02). S-ar putea să suferiți o deziluzie în legătură cu prietenii sau cu familia, care vă va afecta mai mult decât vă închipuiți.

Peștii (20.02-20.03). Instinctele dvs. sociale sunt destul de bune și veți avea o serie de oportunități pentru stabilirea unor noi legături de prietenie.

MOCHETA
Arad, Piața Gării
Telefon 235221
Vinde și montează mochetă la prețuri cu o reducere de 10-20%

CINEMATOGRAFE

Dacia: Invizibil și periculos (SUA) 9,30; 11,45; 14; 16,30; 19
Mureșul: Gladiatorul (SUA) 10; 14; 17
Arta: Fantezia 2000 (SUA) 15
Tinerețe furată (SUA) 16,30; 19
Sala mică: Apocalipsa - EOD (SUA) 15,30; 18
Progresul: din 24 decembrie Matrix (SUA) 16

Au plecat dintre noi!

Banto Alexandru (1986); Tamaș Flora (1912); Szasz Lucreția Emilia (1943); Cincă Maria (1953); Negrău Petru (1919); Pascu Silviu (1910); Jivoinov Dușan (1933); Gall Elisabeta Maria (1929); Nan Viorel (1919); Ravasz Etelka (1913); Timciuc Andreea (2000); Petrică Constantin (1933); Bortiș Nicolaie (1927); Pescar Elița (1922); Semlecan Livius (1956); Rostaș Eva (1923); Popa Mihaiu (1931); Varga Ioan (1926); Brenwolt Rozsa (1905); Chirișan Maria (1924); Muneran Catarina (1934); Mihiț Terentie (1916); Haș Ioan (1932); Cherechean Nicolae (1921); Peis Maria (1925); Turcus Maria (1926); Vidican Iuliana (1927); Kocsis Ecaterina (1932); Răileanu Mihail (1943).

„ÎNTREBĂTORUL DIN AGORA", premiat de Consiliul Județean

C. J. Arad, prin Centrul Județean pentru cultură, turism și tineret Arad, a acordat premiul și diploma cărții **„Întrebătorul din Agora** - zece ani de la revoluția română din decembrie '98 din Arad" aparținând publicistului **Emil Șimăndan**.

Premiul și diploma au fost înmânate, într-un cadru festiv, la Casa Neumann, de către dl. Claudiu Cristea, vicepreședintele C. J. Arad.

A venit BARZA!

La Arad: **Covaci** Viorel Florea, **Földi** Paula, **Crișan** Iasmina Timeea, **Doroț** Dănuț, **Păiușan** Ana-Maria, **Szava** Naomi Ștefania, **Doroț** Cornelia Daniela, **Graure** Ana-Maria, **Herle** Roberta.

La Chișineu-Criș: **Astelean** Daniela, **Șandor** Miruna, **Iudik** Gergö, **Ciurar** Dorina.

La Lipova: **Jivăriț** Lorena Maria, **Georgiovici** Eduard Robert, **Marc** Geanina Cristina.

La Ineu: **Bulzan** Rebeca, **Armat** Agatha, **Bulzan** Robert, **Rus** Roxana, **Cociuba** Dănuț.

Echipa de serviciu
IOAN TULEU – secretar de redacție.
Bianca Felea, Dina Rujan, Ramona Vidulescu *– tehnoredactare computerizată.*
Lucian Baltă, Anca Bugariu *– corectură.*

S.C. „Adevărul" SRL nu-și asumă responsabilitatea pentru conținutul articolelor publicate, aceasta revenind în exclusivitate autorilor.

ADEVĂRUL
COTIDIAN INDEPENDENT ARAD
Editor: S.C. ADEVĂRUL S.R.L. Arad
COD FISCAL R 1681938 ● COD SICOMEX 19.604 ● CERTIFICAT J 02/1886 / 31 X 1991 ● COD SIRUES 020956601 ● ISSN 1220 - 7489

Redacția și administrația: 2900 Arad, Bd. Revoluției nr. 81. Telefoane: SECRETARIAT - 281802, fax 280655, 280625; ADMINISTRAȚIE - CONTABILITATE - 281797; MICA PUBLICITATE - 210775; MAREA PUBLICITATE - 280904; CLUBUL PRESEI - 280989.

Consiliul de administrație: președinte - **DOREL ZĂVOIANU,** telefon 281802, 280625; vicepreședinte - **MIRCEA DORGOȘAN,** telefon 210776; membri: **DOREL BARBU,** telefon 281797; **NICU COJOCARU,** telefon 280904; **MIRCEA CONTRAȘ,** telefon 280854.

Colegiul de redacție: MIRCEA CONTRAȘ (redactor-șef); MARCEL CANCIU (șef secție foto), telefon 281701; ALEXANDRU CHEBELEU (șef secție sport), telefon 281701; NICU COJOCARU (șef secție publicitate) telefon/fax: 280904; GABRIELA GROZA (secretar general de redacție), telefon 280854; VASILE FILIP (șef secție cultură-învățământ), telefon 281855; 280003; SORIN GHILEA (șef secție tineret) telefon 281855, 280003; IOAN IERCAN (șef secție politică), telefon 280943; DORU SAVA (șef secție social-economic), telefon 281738; ȘTEFAN TABUIA (șef secție actualități), telefon 281855; 280003; DOREL ZĂVOIANU (președinte al Consiliului de administrație), telefon 281802, 280625.

Tiparul executat la S.C. MEDIAGRAF S.A. ARAD, str. Feleacului F.N., telefon 250902, fax 250920

„Adevărul" poate fi citit și pe Internet la adresa http://adevarul.arad.ro

Aflați în vizită la Arad

REVOLUȚIONARII DIN REȘIȚA AU RĂMAS FĂRĂ MAȘINĂ

La sfârșitul săptămânii trecute, revoluționarii din Reșița au rămas fără o mașină. Iar asta nu din cauza hoților, ci a unui scurt-circuit apărut la instalația electrică a Volkswagen-ului Santana parcat pe strada Sebeșului din Arad.

Până la intervenția pompierilor militari arădeni, din mașină cu numărul de înmatriculare CS 96 BAR au ars scaunele, bordul, tapiseria, un cauciuc și instalația electrică.

Paguba Asociației Revoluționarilor din Reșița - în proprietatea căreia era mașina - se ridică la peste 20 de milioane de lei.

După cum ne informau reprezentanții grupului de pompieri „Vasile Goldiș" Arad, a fost salvat totuși o parte din autovehicul, valoarea bunurilor scăpate de la foc fiind de 40 de milioane de lei.

N. O.

CURSUL VALUTAR

– VALORI ÎNREGISTRATE LA SFÂRȘITUL SĂPTĂMÂNII TRECUTE

Denumirea valutei	BNR	BCR		BRD		Banca Transilvania		Banca Agricolă		Bursa neagră	
		C	V	C	V	C	V	C	V	C	V
Dolar	25792	25650	25900	25500	26000	25680	26000	25700	26250	25600	25900
Marca	12176	11764	12242	11800	12225	11850	12100	11900	12080	11700	12000

Sărbătorile de iarnă acum ... 55 de ani

DIN PRESA VREMII - ZIARUL „PATRIOTUL" ARAD

„Patriotul", Arad, 25-26 Decembrie 1945

„CRĂCIUNUL, SĂRBĂTOAREA ÎNTRE OAMENI"

de Ion Pilan,
secretar general al „Uniunii Patrioților" - organizația Județului Arad

„Sărbătorim azi praznicul Crăciunului, aniversarea Nașterii lui Isus Hristos, de la care omenirea numără 1945 de ani ... Isus Hristos, fiul dulgherului din Nazaret - Fiul Omului, Fiul lui Dumnezeu - a fost fiul unui muncitor trudit - și tocmai de aceea, sărbătoarea Nașterii Lui are în viața creștinismului o semnificație adâncă, precum și un sens revoluționar.

Isus Hristos a fost un revoluționar - faptele și jertfele Lui - au dovedit acest lucru pentru că El a adus și a propovăduit în lume bunăstarea și iubirea între oameni ..."

Mica Publicitate:

De vânzare 2 mori cu ciocane și una piatră în dungă de 30 cm.

„TRECUT COMUN - VIITOR COMUN" - de Zaharia Stancu,

redactorul ziarului „România liberă"

„Șovinismul este o veche boală care bântuie Ardealul, o boală pe care nu numai că nu a combătut-o nimeni, dar mulți au avut interesul să o răspândească. Aceasta în trecutul apropiat sau mai îndepărtat. În lunile din urmă însă mișcările democratice populare din Ardeal române și maghiare au luat ofensiva împotriva spiritului șovin. Să nădăjduim că în curând boala va fi stârpită și înțelegerea cea mai deplină va domni între Români și Maghiari!"

La cinematograful „URANIA"

De Crăciun, film premieră cu idolul tineretului - TOM MIX - în emoționantul film de aventuri „Aventurierii din Texas"

Crăciunul la Apărarea Patriotică

După ce a fost vizitat Spitalul Militar unde Apărarea Patriotică a distribuit daruri răniților eroi ai luptelor de eliberare, au avut loc serbări la căminele de zi de pe lângă fabrica ITA a cartierului Șega și la cele din Aradul Nou și Teba. Totodată Apărarea Patriotică a organizat clăci în vederea confecționării hăinuțelor necesare pentru îmbrăcarea orfanilor.

Mica Publicitate

Caut om pentru cărat lemne din pivniță cu luna

„ÎNTOARCERE", de George Ciudan,

ziarist

Mamei mele
„Mamă, din tinerețea mea ce-am risipit-o-n lupte
Mi-a mai rămas doar gândul întoarcerii în sat
Și iată, m'am întors ... sunt iar copilul tău
Sunt ani de-atuncea, mamă, când tu ai blestemat
Porunca celor mari ce ți-au furat feciorul
Lăsându-te pustie, cu gându-ntunecat
Cu viața - ostenită și-n inimă cu dorul
Plâng clopotele-n sat, e sărbătoare mamă
Feciorul tău cel drag s-a-ntors din lumea mare.
De ce-ți mai răstignești privirea'n icoană?!
Privește-ți fiul, mamă, ce și-a lăsat din sânge
Semne la hotare!"

TEATRU (Sala bine încălzită...)

Pe scena Teatrului Comunal va fi prezentat formidabilul succes bucureștean „Încurcă lume" de A.D. Hertz. Două ore de râs cu lacrimi jucată de un ansamblu strălucit. Sala bine încălzită!

Mica Publicitate

Caut femeie la toate pentru imediat

Crăciunul în Uniunea Sovietică

Uzinele de specialitate au pregătit în acest an ornamente în cantități neobișnuite. Șase milioane de produse s-au fabricat în Uniunea Sovietică în vederea Crăciunului și peste 700 mii de globuri de sticlă colorate.

Orarul magazinelor din Arad

Inspectoratul Muncii face cunoscut următorul orariu al magazinelor în timpul sărbătorilor.

- Marți, 25 și Miercuri, 26 Decemvrie, magazinele vor fi închise
- În schimb, frizeriile vor fi deschise în ziua de 26 Decemvrie până la orele 13.

Gaz metan sub Arad!

Întreaga câmpie de la Timișoara până sub Arad are în subsol nenumărate izvoare de gaz metan! Nu este un zvon. Este o informație primită de la Ministerul Minelor și Petrolului rezultată din mai multe cercetări.

FAPTE ȘI CIFRE -

● Pagubele cauzate de pe urma subjugării țării noastre de către Germania hitleristă se ridică la cifra de 10.000 miliarde lei la valoarea actuală, adică bugetul țării pe mai bine de 12 ani.

● Prin Reforma Agrară s-au expropriat și dat țăranilor 28.278 moșii care au fost împărțite la 4.495.526 gospodării.

DISTRIBUIREA PÂINII DE SĂRBĂTORI

Primăria Municipiului Arad aduce la cunoștința populației că distribuirea pâinii pe întreg cuprinsul Municipiului Arad se va face după cum urmează:

- în ziua de 25 decemvrie 1945 - se va distribui pâine pe bonul Nr. 179
- în ajunul zilei de 1 Ianuarie 1946 se va distribui pâine pe bonul Nr. 180.

Pâinea se va vinde de către brutari cu 175 de lei bucata.

MIRCEA DORGOȘAN

SĂ VINĂ PRIMĂVARA!

Biserica Ortodoxă, nou construită din Gurahonț este mândria localnicilor.

În prezent lucrările de pictură interioară a bisericii au fost oprite din cauza frigului.

La sfârșitul primăverii, când se va încălzi vremea, pictorii vor continua lucrarea migăloasă. Vor da viață interiorului sfântului lăcaș al Domnului.

Datorită faptului că lucrările interioare și de finisare se ridică la sume considerabile, orice donație materială, pentru terminarea acestei biserici monumentale, este binevenită.

Foto-text:
ȘTEFAN MATYAȘ

FOC LA ETAJUL PATRU

Ieri dimineață, pompierii militari au fost solicitați să intervină pe strada Bolintineanu din Arad, la blocul 16, etajul IV.

Alertați de fumul gros care ieșea pe sub ușa apartamentului, vecinii au anunțat pompierii și poliția, știind că italianul care locuiește la numărul 16 este plecat în Italia.

Din cauza unui scurt-circuit la o veioză s-a aprins și a ars un colțar, valoarea bunurilor materiale distruse depășind trei milioane de lei.

N. O.

La S. C. „Arterm" S. A. și R. A. A. C. Arad

MOȘ CRĂCIUN A VENIT CU... 225 DE MILIOANE DE LEI - AMENDĂ!

De la Inspecția Sanitară de Stat Arad am aflat următoarele:

Începând cu ora 16 a zilei de joi, 22 decembrie 2000, la Direcția de Sănătate Publică Arad s-au înregistrat, din mai multe zone ale municipiului Arad, reclamații cu privire la calitatea apei furnizate de Regia Autonomă Apă-Canal Arad. Apa, așa-zisă „pentru băut", avea culoare modificată - de la MARO spre NEGRU - prezentând inclusiv sedimente de tot felul în întreaga rețea de distribuție din municipiu, fapt confirmat și în data de vineri, 23 decembrie 2000, ora 10, bunăoară pe str. V. Goldiș nr. 5 și în alte puncte din oraș. Cu alte cuvinte, apa a devenit nebăubilă, punând în pericol sănătatea locuitorilor unui municipiu întreg.

Analizând cu operativitate cauzele care au generat această situație - și dintre acestea inclusiv lipsa totală de cooperare între S. C. „ARTERM" S. A. și R. A. A. C. Arad - Inspecția Sanitară de Stat Arad a procedat - în conformitate cu prevederile „Legii nr. 98/1994 privind stabilirea și sancționarea contravențiilor la normele legale de igienă și sănătate publică", lege modificată prin Ordonanța Guvernului României nr. 108/1999 - la sancționarea cu 150 milioane lei amendă a S. C. „ARTERM" S. A. Arad, respectiv cu 75 milioane lei a R. A. A. C. Arad.

Cât privește responsabilitățile concrete, ele urmează a fi stabilite în detaliu, astfel încât asemenea evenimente să nu se mai petreacă. Căci, am mai spus-o și o mai repetăm și de această dată: **cu sănătatea semenilor noștri nimeni n-are voie să se joace ori s-o pună în pericol. Sub nici o formă! Și cu atât mai mult atunci când este vorba despre un produs absolut indispensabil vieții - APA PENTRU BĂUT!**

CONSTANTIN SIMION

POMPIERII RECOMANDĂ

1. Măsuri de prevenire și stingere a incendiilor pe timpul ornamentării bradului de Crăciun.

Fie că este natural sau artificial, Pomul de Crăciun este un obiect care se aprinde ușor și arde extrem de repede.

Instalațiile electrice și ornamentele pentru pomul de Crăciun, conectate la rețeaua de 220 V, de multe ori pot fi sursă de aprindere a locuinței. Deși beculețele au o putere mică, un contact imperfect poate iniția un incendiu. De foarte multe ori, pentru realizarea unei lumini intermitente, se folosește un starter de la iluminatul fluorescent. Dacă acest element nu este montat corect, poate genera un întreg dezastru. Un alt factor de risc îl constituie folosirea artificiilor și lumânărilor ce împodobesc bradul de Crăciun, aprinderea acestora trebuind urmată și de o supraveghere permanentă. Nu este recomandat să se folosească artificii și mijloace pirotehnice artizanale.

2. Măsuri de prevenire și stingere a incendiilor pe timpul folosirii instalațiilor de încălzire locală:

Întrucât suntem în plin sezon rece de o bună perioadă de timp, iar incendiile provocate de instalațiile de încălzit au devenit din ce în ce mai frecvente, vă facem cunoscute câteva măsuri de prevenire necesare la aceste instalații și anume:

- înainte de începerea folosirii, sistemele de încălzit trebuie să fie verificate, reparate și întreținute în perfectă stare de funcționare;
- la aprinderea focului să nu se folosească lichide inflamabile;
- supravegherea permanentă pe timpul funcționării;
- sistemele de încălzit și în apropierea acestora să nu se depoziteze materiale combustibile;
- pe timpul funcționării, să nu fie suprasolicitate;
- periodic, să fie verificate toate componentele sistemului de încălzit;
- coșurile de evacuare a fumului se vor folosi fără fisuri, curățate la timp de funingine și vor fi tencuite și văruite pe întreaga porțiune.

PRIMAȚII BISERICILOR ORTODOXE DIN ÎNTREAGA LUME AU SĂRBĂTORIT ÎMPREUNĂ NAȘTEREA DOMNULUI

Întîistătătorii Bisericilor ortodoxe surori din întreaga lume au oficiat împreună, la Niceea (astăzi Iznik-Turcia), Sfînta Liturghie din a doua zi a Crăciunului, slujbă oficiată pe locul unde odinioară se înălța Biserica "Sfînta Sofia".

Cei 15 înalți ierarhi ortodocși, care au sărbătorit alături ultimul Crăciun al mileniului, au slujit în aer liber, între ruinele fostei biserici creștine, transformată în secolul al XIV-lea în moschee, în prezent fiind declarată muzeu.

Niceea este o localitate turcă situată la aproximativ 200 de kilometri de Istanbul, întemeiată în anul 316 înainte de Hristos, de un general al lui Alexandru cel Mare, sub numele de Antigonia. Numele de Niceea l-a primit la șase ani de la întemeiere, după prenumele soției regelui Lysimahos. Fiecare bucată de pămînt din această zonă poartă amprente ale unei culturi milenare.

Împăratul Constantin cel Mare a convocat la Niceea, în anul 325 după Hristos, primul Sinod Ecumenic în cadrul căreia a fost închegată dogma Sfintei Treimi și ideea unui Iisus Hristos "născut, nu făcut". În acest Sinod și într-un alt Sinod Ecumenic desfășurat la Constantinopol în anul 381 d.H. realizat textul Crezului.

Tot la Niceea s-a desfășurat și cel de-al șaptelea Sinod Ecumenic, în anul 787, care de altfel a fost și ultimul, în cadrul căruia s-a consacrat cultul sfintelor icoane.

La slujba de marți de la Niceea a fost prezent și un grup de aproximativ 50 de pelerini români, Biserica Ortodoxă Română fiind reprezentată de o delegație condusă de Patriarhul Teoctist și din care au făcut parte IPS Daniel, Mitropolitul Moldovei și Bucovinei, PS Cassian, Episcop al Dunării de Jos și secretarul de stat pentru Culte, Nicolae Brânzea.

Cei 15 reprezentanți ai Bisericilor Ortodoxe surori, în frunte cu Patriarhul Ecumenic al Constantinopolului, Sanctitatea sa Bartolomeu I, au lansat marți, la Niceea, un mesaj pentru înfăptuirea mult doritei unități creștine, ideal ce poate fi realizat numai pe calea dialogului "în spiritul adevărului și al dragostei. Ei și-au exprimat regretul pentru faptul că Biserica Creștină a fost divizată în cel de-al doilea mileniu, însă s-au arătat încrezători că în viitor lumea creștină va fi capabilă să realizeze unitatea care este "atît de adînc dorită și necesară". Aceeași idee a unității a fost reluată și în ceea ce privește lumea ortodoxă, un accent deosebit punîndu-se pe comuniunea deplină dintre Bisericile ortodoxe și pe condamnarea "schismaticilor" din cadrul unor Biserici ortodoxe care fac rău acestora".

TRANSFER CIVILIZAT DE GUVERNARE

Prim-ministrul în exercițiu, Mugur Isărescu, și premierul desemnat, Adrian Năstase, s-au întîlnit, sîmbătă, la Palatul Victoria, pentru o discuție preliminară efectuării procesului de predare-primire a mandatului de șef al Executivului.

Mugur Isărescu și Adrian Năstase s-au concentrat, timp de două ore, asupra principalelor probleme care urmează a fi preluate de viitorul Cabinet odată cu obținerea votului de învestitură din partea Parlamentului.

Prim-ministrul în exercițiu, Mugur Isărescu, a arătat că această întîlnire consemnează maturitatea democrației românești, ca o dovadă a faptului că transferul de putere se poate realiza într-un mod civilizat.

"Suntem interesați ca această transmitere a actului de guvernare către noul Executiv să se facă responsabil, ca o dovadă a maturizării democrației românești", a spus Isărescu. El a apreciat faptul că programul de guvernare al Cabinetului Adrian Năstase se află în corelație cu prevederile Strategiei economice pe termen mediu a României.

Premierul desemnat, Adrian Năstase, a arătat că, în cadrul întîlnirii, a încercat să înțeleagă unele dintre problemele sensibile ale guvernării la acest moment și că a solicitat opinia lui Mugur Isărescu asupra obiectivelor fixate de către noul Cabinet pentru perioada următoare.

"Nu trebuie să pornim de fiecare dată de la zero. Trebuie să vedem ce a fost bun, ce poate fi păstrat sau dezvoltat și ce putem adăuga fiecare dintre noi atunci cînd venim la guvernare", a spus Năstase.

El a precizat însă că viitorul Cabinet intenționează să suspende unele Ordonanțe de Urgență adoptate în ultima perioadă de Guvern pentru a evalua efectele de ordin financiar pe termen scurt și mediu ale acestora.

Adrian Năstase a reluat, totodată, ideea înființării, în viitor, a unor "comisii de tranziție", care, în momentul în care se desfășoară alegerile și se prefigurează o modificare de Guvern, să asigure desfășurarea procesului de predare-primire a documentelor într-un mod riguros.

Ministerul român de Externe salută victoria forțelor democratice la alegerile din Serbia

Ministerul român al Afacerilor Externe a salutat confirmarea victoriei forțelor democratice la alegerile din 23 decembrie din Serbia, apreciind că aceasta "reflectă continuitatea opțiunii ferme a poporului sîrb pentru democrație".

"Recentele alegeri constituie un pas decisiv în normalizarea situației politice interne din Serbia, reconfirmă cursul ireversibil al procesului democratic din RFI și justețea reluării locului ce i se cuvine acestei țări în cadrul organizațiilor regionale și internaționale", se arată într-un comunicat MAE, remis agenției MEDIAFAX.

Ministerul Afacerilor Externe își exprimă certitudinea că relațiile dintre România și RFI "vor căpăta un nou impuls în domeniile cooperării politice, economice, culturale și ale societății civile", cele două țări putînd contribui la întărirea stabilității și securității în Europa Centrală și de Est.

Ultima ședință a Guvernului Isărescu

Cabinetul Isărescu se va întruni miercuri, 27 decembrie, în ultima ședință, a declarat agenției MEDIAFAX purtătorul de cuvînt al Guvernului, Gabriela Vrînceanu-Firea.

Ea a precizat că procesul de predare-primire a mandatului de prim-ministru va avea loc joi sau vineri, în funcție de momentul obținerii de către noul Guvern a votului de învestitură din partea Parlamentului. Premierul desemnat, Adrian Năstase, a anunțat că prima ședință a Cabinetului său va avea loc vineri, 29 decembrie, dacă noul Guvern va obține votul de învestitură al Parlamentului joi, 28 decembrie.

TRANZIȚIE PENTRU... FORȚA DE MUNCĂ

Uniunea Europeană sprijină, în principiu, propunerea cancelarului german Gerhard Schröder cu privire la necesitatea aplicării unei perioade de tranziție pentru primirea forței de muncă din Europa de Est, transmite MTI.

Conform declarației comisarului pentru extindere al Comisiei Europene, trebuie luate în considerare "problemele politico-psihologice" ale unora dintre țările membre ale Uniunii Europene în ceea ce privește libera circulație a forței de muncă. Discursul său a vizat în primul rînd cazurile Germaniei și Austriei, țări ale căror granițe prezintă cele mai lungi porțiuni comune cu statele est-europene aflate în pragul aderării.

Suedia, Danemarca și Austria și-au exprimat intenția de a sprijini propunerea cancelarului german, iar comisarul pentru extindere al Comisiei Europene a afirmat că aplicarea unei perioade de tranziție este firească pentru procesul de extindere a Uniunii Europene. El a precizat că țările candidate au înaintat, pînă în prezent, aproximativ 500 de cereri referitoare la acordarea facilităților specifice acestei perioade.

MIERCURI, 27 DECEMBRIE 2000

TVR 1
7,00 Telematinal
8,00 Jurnalul de dimineață
9,00 Jurnal regional
9,30 Matineu de vacanță
10,00 Practic TV
10,40 TVR Cluj-Napoca
11,30 TVR Iași
12,20 TVR Timișoara
13,10 Justiție militară - s. rel.
14,00 Jurnalul de prânz
14,15 CiberFan
14,30 TVR Craiova
15,30 Între noi, frații - s.
16,00 Panorama
17,30 Încurcături în familie - s.
18,00 Români pentru mileniul trei
18,10 Impas în doi
19,00 Infomania
19,10 Avanpremieră Știri
19,15 Pasiuni - s.
20,00 Jurnal * Meteo
20,25 Sport
20,30 Justițiarii - s.
21,30 Concert extraordinar Monica Anghel
22,20 Jurnalul de noapte
(●) 22,40 Furtuna secolului - horror, SUA, 1999, partea a II-a
0,10 Miniaturi celebre

TVR 2
7,00 Piatra magică - s., rel.
7,30 Cine este acest Iisus? - doc.
8,25 Cântecul Crăciunului
8,35 Toți, împreună
9,40 Tătucul invizibil - f., rel.
11,15 Bietul Ioanide - f., rel.
13,30 Cronici votive - rel.
14,00 Desene animate
14,45 Femeia ispititoare - s.
15,30 Veni, video, vici!
15,45 Știri
15,50 Să mori din dragoste - ultimul episod
16,45 Din goana trenului
17,10 Mit și legendă
17,40 Familia și legea - s.
18,30 Telejurnal TVR 2
19,00 Cinci pentru națiune
20,45 S Club 7 la Miami - s.
21,15 Ultimul an al mileniului
22,40 Știri
22,45 Știri bancare și bursiere
(▲) 22,50 Sindromul Stendhal - horror, Italia, 1996
0,45 TVM. Mesager

PRO TV
7,00 Bună dimineața!
10,00 Pensacola - s. rel.
11,00 Benny Hill
11,30 Tom Show - s.
(●) 12,30 Piedone la Hong Kong - f., rel.
14,15 Doamna Doubtfire, tătucul nostru trăznit - f., rel.
16,00 Tânăr și neliniștit - s.
16,55 Jocuri magice
17,00 Știrile Pro TV
17,40 Sens unic
17,45 Teo
18,45 Pro TV te ascultă ce vezi * Vremea
19,00 Știrile Pro TV
(●) 20,00 Dennis, pericol public - comedie, SUA, 1993
21,55 Știrile Pro TV
(●) 22,00 Piedone în Egipt - comedie, Italia, 1979
23,45 Omul care aduce cartea
23,50 PRO TV te ascultă ce vezi
0,00 X și Zero
0,05 Știrile Pro TV
0,25 Profit
0,30 Seinfeld - s.
1,15 Pensacola - s.
2,15 Doug și Carrie - s.

TV ACASĂ
7,00 Doctorul casei - rel.
7,40 Acasă la bunica - rel.
7,50 Căsuța poveștilor - rel.
8,00 Miracolul iubirii - s. rel.
8,50 Dragoste și putere - s. rel.
9,15 Fiorella - s. rel.
10,15 Luisa Fernanda - s. rel.
11,00 Iubire fără limite - s. rel.
11,55 Dragoste nebună - s. rel.
12,40 La casa de vis - rel.
13,15 Splendoare în iarbă - f. rel.
15,30 Înger sălbatic - s.
16,20 Desene animate
16,30 Miracolul iubirii - s.
17,30 Dragoste și putere - s.
18,00 Fiorella - s.
18,50 Acasă la bunica
19,00 Iubire fără limite - s.
20,00 Știrile de Acasă
20,40 Dragoste nebună - s.
21,40 Luisa Fernanda - s
22,45 Poveste din Philadelphia - comedie, SUA, 1940
0,40 Dragoste și putere - s. rel.
1,15 Știrile de Acasă - rel.
1,50 Ia-mă acasă - rel.
2,55 Acasă la români - rel.

ANTENA 1
7,00 Observator
8,00 'Neața
11,00 Povestea lui Moș Crăciun - animație, SUA, 1996
12,00 Crăciunul lui Snowden - animație, SUA, 1998
12,30 A treia planetă de la Soare - s.
13,00 Știrile amiezii
13,15 Dragostea învinge - s.
14,00 Cavalerii Mesei Rotunde - f., rel.
16,00 Zile din viața noastră - s.
17,00 Știri
17,15 Vouă. Divertisment
17,20 Te voi iubi mereu - s.
19,00 Observator
19,55 Vouă. Divertisment
(●) 20,00 Alegere decisivă - thriller, SUA, 1993
22,00 Noaptea târziu cu Mircea Badea
23,00 Observator
23,25 Vouă. Divertisment
23,30 Abuz de încredere - actiune, SUA, 1995
1,30 Zile din viața noastră - s., rel.

PRIMA TV
7,00 Milagros - rel.
8,00 Prima Mix!
15,00 Milagros - s.
15,55 Clip Art
16,00 Motor - rel.
(●) 16,30 Exploziv - rel.
17,00 Detectivi de elită - s.
18,00 Focus
19,00 Real TV
19,30 Impact
20,00 Pe cont propriu - dramă, SUA, 1994
21,50 Cronica cârcotașului
22,00 Focus
22,30 Stil
23,30 Impact - rel.
0,00 Detectivi de elită - s. rel.
0,55 Clip Art
1,00 Focus - rel.

TELE 7 ABC
7,00 Bună dimineața, România
10,00 Gala Tele 7
11,00 Dați vina pe Corina! - rel.
11,50 Gura lumii - rel.
12,00 Măștile puterii - rel.
13,00 Ora unu a venit - rel.
13,15 Lumea misterelor - rel.
14,15 24 din 24 - rel.
14,45 Derrick - s.
16,00 Post Meridian
17,00 Dați vina pe Corina!
18,00 Clubul microbiștilor
19,00 Documentar
19,45 Derrick - s.
21,00 Telejurnal
21,30 Țara noastră
21,45 Gura lumii
22,00 Reporter Tele 7
23,15 Viața noastră cea de toate zilele
1,00 Ora unu a venit - rel.
1,05 Post Meridian
2,15 Telejurnal - rel.

TV ARAD
7,00 Știri TVA - rel.
7,30 Telefelicitări
8,00 'Neața
11,00 Povestea lui Moș Crăciun - animație, SUA, 1996
12,00 Crăciunul lui Snowden - animație, SUA, 1998
12,30 A treia planetă de la Soare - s.
13,00 Știrile amiezii
13,15 Dragostea învinge - s.
14,00 Cavalerii Mesei Rotunde - rel.
16,00 Zile din viața noastră - s.
17,00 Știri
17,15 „Vouă"
17,20 Vin colindătorii
17,40 Mileniul Trei
18,00 Emisiune în limba germană
18,30 Știri TVA
19,00 Observator
19,55 „Vouă"
(●) 20,00 Alegere decisivă - thriller, SUA, 1994
22,00 Noaptea târziu cu Mircea Badea
23,00 Știri TVA
În continuare program identic cu cel al Antenei 1

TV INTERSAT
8,25 Deschiderea programului
8,30 Cafeaua de dimineață - emisiune în direct
9,30 Trei destine - s.
10,15 Preciosa - s.
11,00 Știrile Intersat * Vocea străzii * Reportajul zilei, rel.
12,00 De ce eu? - film, rel.
13,30 Radical Power - s.
14,00 Cavaleri și războinici - s.
15,00 Emisiune în limba germană - rel.
15,30 Underdog Show - d. a.
16,00 Adrenalină - rel.
17,00 Animalele fraților Kratts - s.
17,30 Comorile lumii - documentar
17,45 Obiectiv economic
18,00 Avanpremiera știrilor Intersat
18,02 Umbre
18,15 Știrile Intersat * Vocea străzii * Reportajul zilei
19,00 Trei destine - s.
20,00 Trei ceasuri rele
21,00 Preciosa - ultimul episod
22,00 Banzai Runner - film polițist
23,30 Știrile Intersat * Vocea străzii * Reportajul zilei - rel.
(■) 0,15 Erotica
1,15 Închiderea programului

HBO
10,00 În căutarea lui Richard - dramă, SUA, 1996
11,45 Dragă, am micșorat copiii! - s.
12,30 Tentația seducției - dramă, SUA, 1999
14,00 Dragoste și război - dragoste, SUA, 1997
16,00 Totul despre sex - s.
16,30 Turbo: Power Rangers - acțiune, SUA, 1997
18,15 Beowulf - aventuri, SUA, 1999
20,00 O cale de ieșire - thriller, SUA, 1996
21,45 Stargate SG-1 - s.
22,30 Să ningă din nou - dragoste, SUA, 1999
0,00 Scream 2 - horror, SUA, 1997

ATOMIC TV
7,00 Selector
10,25 Reactor - rel.
10,30 Selector - muzică pe bandă rulantă
11,00 Atomix - rel.
14,00 Interactiv
15,30 Proaspete și fierbinți
15,55 Reactor - știrile zilei
16,00 Rockada - rel.
17,00 Selector
19,00 Atomix
21,55 Reactor - știrile zilei
22,00 Atomic Café
22,30 Selector
23,00 Metropolis
0,00 Insomnia

RADIO ARAD & RADIO CONTACT (99,1 MHZ)
6,00 Lupta cu somnul; 8,00 Bună dimineața, Arad!; 10,00 Tovarășii mei; 12,00 Puisul zilei; 14,00 Radiomagazin Deutsche Welle; 15,00 Contact FM; 17,00 Întâlnirea de miercuri; 18,00 Radiomagazin Radio France International; 19,00 Bună seara, Arad!; 20,00 Ce și pentru cine?; 21,00 Seară de Seară; 22,00 Contact FM; 24,00 La ceas de blues în delfinariu - A. G. Weinberger; 1,00 Contact FM

RADIO PRO FM (92,1 MHz)
1,00-2,00 FABRICAT ÎN ROMÂNIA cu; **2,00-3,00 TONOMATUL PRO FM** cu Cristi Dicianu; **0,00-5,00 MUZICĂ**; 5,00-5,30 Buletin de știri la fiecare sfert de oră; **5,30-8,00 PRO FM PÂNĂ LA UNU** cu Nono Semen și Laura Călăceanu; **7,00-10,00 PRO FM PÂNĂ LA UNU** cu Cătălin Lăpușcă; **10,00-13,00 PRO FM PÂNĂ LA UNU** cu Mihai Dobrovolschi; **13,00-14,00 13-14 cu ANDREI** cu Andrei Gheorghe; **14,00-17,00 PROTIM PRO FM** cu Cristian Pavel; **17,00-19,00 ARBEMA PREMIUM MUSIC** cu Cătălin Lăpușcă; **19,00-22,00 ASCULTĂ-ȚI MUZICA** cu Andi Moisescu; **22,00-23,00 PRO FM EXPLORER** cu Mihai Gurei; **23,00-1,00 RONDUL DE NOAPTE** cu Răzvan Exarhu

RADIO TIMIȘOARA
6,00 Ceasurile dimineții; 8,00 Muzică populară cu dedicații; 9,00 Cânt din suflet; 10,00 De zece ori România; 11,00 Gramofon; 12,00 Miez de zi la polul vest; 13,00 Emisiune în limba germană; 14,00 Emisiune în limba maghiară; 15,00 Emisiune în limba sârbă; 16,00 Radio cocktail; 18,00 Actualitatea radio; 18,10 Piti show; 19,00 Radiojurnal; 19,15 Bilet de voie; 20,05 Călătorie în lumea poveștilor; 20,15 Autohton pop rock; 21,00 Curierul de seară. Știri: 6,00; 7,55; 9,00; 11,00; 12,50; 17,00; 20,00; 21,00; 21,55 Radiojurnal: 7,00; 16,00; 19,00.

RADIO SEBIȘ
6,00 Matinal 21
9,00 Tu alegi!
10,00 Cafeaua de zece
12,00 Secvența 21
14,00 La porțile dorului
15,00 Magazin 21
17,00 Lentila de contact
18,00 La mulți ani! - dedicații muzicale
19,00 Expresul de seară
22,00 Club 21
0,00 92,1 Insomnii

Redacția nu își asumă responsabilitatea pentru modificările intervenite în programe, ulterior publicării acestora.

MOȘ CRĂCIUN ... POLITIC

Anul trecut, de Crăciun toate partidele cât de cât „săltate" peste pragul subzistenței se întreceau în organizarea unor manifestări dedicate marelui praznic. Membri ai organizațiilor de tineret umblau pe străzi, costumați în Moși Crăciuni, împărțind dulciuri copiilor care le ieșeau în cale. Colinzile care răsunau peste tot riscau să depășească pragul fonic admis. De la toate partidele (puțin mai săltate, cum spuneam) curgeau informațiile: cutare președinte de partid sau cutărescu deputat s-a deplasat, însoțit de o numeroasă suită la căminul de bătrâni, la casa de copii, la nu știu care spital. Redactorii de la secțiile politice ale ziarelor erau solicitați de zece ori pe zi, în zece locuri diferite și nu știau cum să-i „taie" în bucăți pe fotoreporteri, întru imortalizarea zâmbetelor și pupăturilor destinate copiilor, bătrânilor, bolnavilor ...

Deh, era an preelectoral.

Lă Crăciunul din acest an, aproape nimic din toate acestea. Banii s-au dus în campania electorală. Abia s-a mai găsit ceva pentru împodobirea brazilor de la sedii, în jurul cărora s-au adunat membri de partid, au colindat, și-au urat sărbători fericite ...

Cine știe, poate că este mai bine așa, pentru că din lipsa de bani a rezultat ... decența, în dauna reclamei deșănțate.

*

PNȚCD: uitarea înfrângerii

Întâlnirea de la sediul PNȚCD a avut mult mai puțini „protagoniști" decât anul trecut, ruptura din cadrul organizației punându-și amprenta. Cu toate acestea, atmosfera a fost deosebit de caldă (**„nu a venit nici un picurător de venin"**, spunea cineva). Colindătorii care au venit au fost răsplătiți cu pungi pline de dulciuri și cozonaci. Au colindat copii de la Lipova, copiii unor țărăniști din municipiu și, desigur, Teatrul Veșnic Tânăr, condus de către actrița Emilia Dima Jurca nu a putut să nu se țină de cuvânt (**„Din an în an sosesc mereu"**). Au colindat membrii TUNȚ-CD, felul în care au făcut-o demonstrând că au repetat intens. Deși nu a fost rostit, cuvântul de ordine a fost **„acum, nimeni nu discută politică!"**

PDSR: Crăciun fericit!

Atmosferă destinsă, depănarea amintirilor și gândurilor de viitor, felicitări și urări reciproce. Pe scurt, așa s-ar putea caracteriza întâlnirea de Crăciun de la sediul PDSR. Avram Crăciun, președintele organizației județene, proaspăt senator, care a primit și transmis de zeci de ori urarea „Crăciun fericit"! ne-a declarat: **„A fost o întâlnire de suflet a membrilor noștri din organizația mare și organizațiile speciale, a simpatizanților. Ne-am bucurat de Nașterea Domnului, am colindat, ne-am gândit la viitorul nostru, al tuturor românilor, așa cum ni-l dorim și pe care putem să-l realizăm decât prin aceea atât de mult-dorită reconciliere, în spiritul marelui praznic al creștinității".**

P.D. organizația de femei, în prim-plan

Serbarea Pomului de Crăciun la PD a căzut în sarcina organizației de femei. Copiii, membrilor de partid prezenți, s-au declarat foarte mulțumiți de prestația Moșului, care le-a adus multe cadouri. Moșul PD-ului a fost prezent și la casele de bătrâni și leagănele de copii, aducându-le un strop de bucurie. Copiii din leagăn care anul trecut au fost botezați de către membri PD au fost luați de către nași în familie, de sărbători.

SIMION TODOCA

Consiliul Județean Arad

Sâmbătă, 23 decembrie, Consiliul Județean, prin președintele Caius Parpală a organizat o manifestare de sărbătorire a marii sărbători a Nașterii Mântuitorului Iisus Christos. La serbare au participat angajații Consiliului Județean și copiii acestora. Un Moș Crăciun a oferit daruri copiilor care au recitat sau au cântat colinde.

I. I.

Partidul Național Liberal

La sediul PNL s-a organizat sâmbătă o întâlnire între liberalii din Arad, simpatizanți și presă. S-a ciocnit un pahar de vin, s-au purtat discuții între cei prezenți și au fost oferite cadouri tuturor participanților la întâlnirea prilejuită de sărbătorirea Crăciunului.

I. I.

OFERTA SĂRBĂTORILOR

MITSUBISHI *TRIUM*

GRATUIT

ALCATEL CLUB DB

299.000 LEI*

* fără TVA în limita stocului disponibil, numai cu conectare la rețeaua CONNEX

OFERTA CONNEX VALABILĂ PÂNĂ LA 31 DECEMBRIE:

➢ "50% reducere la abonament în primele 3 luni pentru oricare dintre abonamentele CONNEX"

B-DUL REVOLUȚIEI, NR.42, Tel. 057-236565, 093-690201, 092-255044

CG&GC

WWW.CG-GC.RO

dealer autorizat CONNEX

(5914407)

Politica în viața satului

„SĂ GĂSEASCĂ SERVICII ȘI SALARII"...

Veselie Petru, 37 ani, zugrav, Buteni

– Ați participat la alegeri?

– Da, am fost.

– Cu cine ați votat?

– L-am votat pe Corneliu Vadim Tudor.

– De ce pe el?

– Părerea mea este că d-l Iliescu a fost la putere și am văzut ce-a făcut. N-a făcut mai nimic. D-l Constantinescu n-a fost nici el mai bun. S-au scumpit benzina și motorina. Ar trebui să găsească servicii la tineret, că nu toată lumea poate să stea vagabond pe străzi. Servicii și salarii să găsească.

– Cine să găsească?

– Cine-i la conducerea țării.

– Și credeți că o să găsească?

– Noi sperăm.

– Credeți că Vadim ar fi fost mai bun?

– Anul ăsta nu, dar pe parcurs poate că făcea ceva. Schimba lucrurile altcum, mă gândesc, după mintea mea.

– Poate fac ceva și cei care sunt acum la putere.

– Nu cred, au mai fost și n-au făcut.

– Știți cine este prim-ministru în noul guvern?

– Nu mai țin minte. Nu m-am mai prea uitat la televizor.

– Este Adrian Năstase. Ce credeți despre Năstase?

– Să vedem ce va face. Ce să spun altceva?

– Dar în d-l Ion Iliescu aveți încredere?

– Să vedem ce va face și el anul viitor și în anii care urmează.

– Credeți că vor guverna patru ani?

– Dacă se îndreaptă lucrurile spre bine vor guverna, dacă nu, vor pica.

I. IERCAN

Foto: **ȘT. MATYAȘ**

BLOCAJ INFORMAȚIONAL LA PRIMĂRIE

Prin tradiție, cu ocazia sărbătorilor de iarnă, fiecare gospodar face curățenie în propria casă și o împodobește cât mai frumos posibil, iar fiecare administrație publică se străduiește să facă același lucru în propria localitate. Din păcate, edilii Aradului, în ciuda unor eforturi de a împodobi orașul, eforturi care merită apreciate, nu au reușit încă să înlăture afișele electorale care împânzesc orașul.

Am încercat să aflăm cine are datoria să înlăture afișele amplasate legal și ilegal, în virtutea cărui act normativ, cine trebuie să monitorizeze acțiunile și care sunt sancțiunile prevăzute de lege în cazul neonorării obligațiilor. Doamna **Pauleta Neamțiu**, de la Administrația Domeniului Public, ne-ar fi putut furniza aceste informații, însă, în virtutea unor regulamente poate s-o facă doar prin intermediul Departamentului pentru relații cu mass-media al primăriei. Același lucru îl putea face și viceprimarul Aradului, **Emanoil Voicu** care nu a fost însă de găsit, cu toate insistențele noastre.

Este lăudabilă inițiativa primăriei de a furniza informații prin intermediul unui departament specializat în relațiile cu mass-media, departament care, în orice stat civilizat are rolul de a identifica sursa de informații cea mai potrivită, de a furniza informații cât mai rapid și mai precis și de a da informației o formă cât mai apropiată de exigențele mass-media. Din păcate însă, Departamentul pentru relații mass-media din cadrul primăriei Arad este departe de aceste exigențe. Nu știm a cui este vina, dar acest departament îngreunează obținerea informației, în loc să o faciliteze. Oricum, noi încă mai așteptăm un răspuns la întrebările formulate vineri - în scris și verbal - în legătură cu înlăturarea afișelor electorale.

F. GHENDER

Foto: **AL. MARIANUȚ**

CONTRASTE

➥(Urmare din pagina 1)

Și, în acest caz, nu se mai pune problema celor bogați care ar avea bani destui pentru a-și putea permite să circule zi de vară până-n seară (și noaptea, evident!) cu mașina. Este vorba de omul obișnuit, care ar intra, să zicem, în statutul acelei clase mijlocii pe care tot zicem că vrem s-o „construim" în România. Sau poate că ea există, dar tace și nu zice nimic. Astă-vară, pe litoral, nu aveai unde să arunci un ac de câtă lume era. Și asta, după ani de zile în care plaja era destul de pustie. Nu are rost să mai adaug acum și aici alte semne în privința sărăciei care a cuprins țara. Ce e mai ciudat este faptul că, pe măsură ce sărăcim, ne distrăm tot mai mult.

Desigur, o explicație a acestor realități există.

În ceea ce-i privește pe cei bogați, aceștia sunt de două feluri: cei care au câștigat prin furt, rapt, devalizări de bănci, trafic de influență, într-un cuvânt, prin hoție și cei care au câștigat prin inteligență, prin muncă multă și prin oportunitate. Pentru că sunt și oameni bogați și cinstiți în România.

Pe de altă parte, există totuși acea clasă mijlocie care, la rândul ei, pendulează între hoție și cinste. Există întreprinzători mici și mijlocii care fac eforturi, câștigă, dar respectă și legea. Există însă și oameni de afaceri care eludează legea: nu plătesc impozite, angajează la negru tot felul de șomeri și astfel încalcă legile statului. Banii furați de la stat permit acestor afaceriști să trăiască de la bine în sus și astfel se explică limuzinele, vilele, concediile în străinătate ș. a. m. d.

Într-un cuvânt, economia subterană, cu toate avantajele ei ilegale, este o sursă reală a aparentei bogății din România. Pentru că străinii vin la noi și se minunează cum poate exista atâta bogăție afișată într-o țară considerată ca fiind aproape cea mai săracă din Europa. O recenzare corectă, reală, a proprietății în România ar demonstra că țara nu este chiar atât de săracă precum se spune.

Și totuși...

... Există categorii sărace, defavorizate de noile realități postrevoluționare. Pe vremea lui Ceaușescu, statul-asistent rezolva multe probleme de ordin social. Statul își putea permite acest lucru pentru că era posesorul unic al bogățiilor patriei. Odată cu revoluția, statul își pierde din consistență din toate punctele de vedere: ca asistent social, ca instituitor al ordinii publice ș. a. m. d. Pe noi ne interesează acum primul aspect. Pe măsură ce am înaintat în democrație, statul a început să piardă puterea financiară. Fabricile - de unde statul avea mulți bani la buget - au decăzut sau au fost trecute în proprietate privată, fără a avea însă performanțele aducătoare de bani la bugetul statului. Mulți dintre proprietarii privați apăruți după revoluție nu-și plătesc datoriile către bugetul statului. Nu intrăm în amănunte. Summa summarum, bugetul statului - din cauza unei economii neperformante - este din ce în ce mai sărac. Drept urmare și asistența socială din partea statului este din ce în ce mai scăzută. Care sunt categoriile care suferă cel mai mult de pe urma acestei stări de lucruri? Răspunsul este simplu: asistații sociali. Iar aceștia, în marea lor majoritate sunt pensionarii. Acestora li se mai adaugă șomerii, copiii, handicapații.

Să nu uităm însă că precarul buget al statului are o influență nefastă și asupra salariaților bugetari: profesori, medici, funcționari etc. Și printre aceștia - dacă nu desfășoară activități complementare pentru a-și mări bugetul familial - vom întâlni destui care se află la limita sărăciei.

Și atunci cum se explică aparenta bogăție pe care o vedem noi și o văd și străinii în România. Răspunsul ar trebui să-l dea sociologii care, în urma unor cercetări statistice, ar putea să ajungă la concluzii pertinente.

La o simplă privire, am putea spune însă că în România, atât legal cât și ilegal, s-a format o clasă de mijloc care poate să-și permită anumite gesturi de lux care pot lua ochii unui privitor superficial. Cât de numeroasă este această clasă de mijloc, cât de stabilă sau efemeră este ea în cadrul unei societăți în tranziție rămâne de văzut.

Un lucru este cert însă. Politicienii discută despre sărăcie la modul pompieristic și amator și, în mod cert, din motive de campanie electorală sau de imagine. Datele statistice la care se raportează depind de... interesele de partid. Realitatea nu poate fi cunoscută decât prin studii serioase sociologice, ceea ce nu se întâmplă în România. Din diverse motive, dintre care cel politic nu este ultimul. Pentru că unii exagerează (citește mint) într-o direcție, iar alții exagerează în altă direcție, în funcție de interesele de moment.

Realitatea românească începe să se polarizeze între bogați, cei ce se descurcă (clasa de mijloc în formare) și săraci. Este realitatea dintotdeauna și de pretutindeni. Cu precizarea că în alte părți, cei săraci nu sunt atât de săraci și atât de mulți. Vorbesc de țările civilizate, cum se pretinde a fi și România.

Cel mai important lucru pentru o societate este repartizarea bogăției între membrii societății. Până acum nici o societate nu a găsit o soluție corectă. Probabil că ea nici nu există atunci când este voba de oameni.

La sărbătoarea „Pomului de Crăciun”

HELMUTH DUCKADAM A PREMIAT ȘI A FOST PREMIAT

● *„Eroul de la Sevilla” a devenit „cetățean de onoare” al comunei Semlac*

Pentru a treia oară consecutiv, în tot atâția ani, Școala de fotbal „Helmuth Duckadam” Semlac a organizat, sâmbătă după-amiază, sărbătoarea „Pomului de Crăciun”, o festivitate cu de toate, cei premiați fiind - în primul rând - micii fotbaliști. Și în acest an, la Căminul Cultural din Semlac, două grupe de copii (1985-1986 și 1987-1988) au primit în dar, de la Moș Crăciun, pachete cu dulciuri, iar cei mai buni dintre cei buni au primit și diplome.

Iată-i pe cei premiați, cu mențiunea că alegerea s-a făcut după votul secret al lotului de jucători, la fiecare categorie de vârstă.

1985-1986: Cel mai bun portar: Moise;

cel mai bun fundaș: Galiș;

cel mai bun mijlocaș Tăutu;

cel mai bun atacant, cel mai complet jucător și golgeter: Nica

1987-1988: Cel mai un portar: Vădășan;

cel mai bun fundaș: Ștefan;

cel mai bun mijlocaș: B. Bozeanu;

cel mai bun atacant, cel mai complet jucător și golgeter: Pei

De notat că în scurta lor carieră de până acum, cei doi atacanți, Nica și Pei au înscris 203, respectiv 190 de goluri. Au mai fost premiate foste glorii ale fotbalului semlecan, foști antrenori și conducători, decernându-se și diplome post-mortem.

O diplomă de onoare a primit și primarul comunei Semlac, d-na Letiția Stoian, plus propunerea de a deveni președinte la Școala de fotbal „Helmuth Duckadam”.

O altă diplomă a primit-o antrenorul Dorin Pei, pentru promovarea fotbalului în comuna Semlac.

După toate acestea, lângă Pomul de Crăciun, toți micii fotbaliști de la „H. D.” Semlac l-au colindat pe „eroul de la Sevilla”, care - vizibil emoționat - a mulțumit copiilor și a promis că - în ciuda greutăților cu care se confruntă - Școala de fotbal „Helmuth Duckadam” Semlac va funcționa și pe mai departe.

Momentul festiv s-a consumat atunci când d-na primar Letiția Stoian a anunțat asistența că îi decernează lui Helmuth Duckadam diploma de „Cetățean de onoare” al comunei Semlac. A fost un moment deosebit, așteptat - totuși - de o mare parte a semlecanilor, care spuneau că „eroul de la Sevilla” merită această distincție încă dinainte de '89, iar Letiția Stoian a făcut ceea ce trebuia să facă mai de mult.

Chiar dacă trece printr-o perioadă mai grea, Școala de fotbal „Helmuth Duckadam” Semlac se laudă - în acest an - cu înființarea a încă unei grupe de copii (1991), plus oferte de la mai multe echipe, printre care și Steaua, pentru jucătorii Nica și Pei, primul fiind transferat deja la UTA.

Sărbătoarea „Pomului de Crăciun” s-a încheiat sâmbătă spre seară, pe un ton optimist, cu speranța că și la anul Școala de fotbal „Helmuth Duckadam” Semalc va repeta festivitatea.

LEO SFÂRA

Foto: V. MUSCA

Helmuth Duckadam este colindat de propria Școală de fotbal

POLO

ASTRA - RAPID

3-17 (0-6, 0-5, 2-2, 1-4)

Cel de-al doilea set al confruntării Astra - Rapid, contând pentru etapa a XI-a din cadrul Superligii Naționale de Polo se reluă de la categoricul scor de 12-1 înregistrat, vineri seara, în favoarea giuleștenilor. Umilința s-a repetat și sâmbătă, 23 decembrie, când diferența de 14 goluri de la finalul partidei i-a făcut pe cei 50 de spectatori să părăsească cu capetele plecate bazinul de înot „Delfinul“, cu speranța ca intrarea în noul mileniu să schimbe fața echipei favorite. Până atunci însă neputința este la ea acasă în rândurile elevilor lui Constantin Brânzei, care nu au putut evita galopul de sănătate al bucureștenilor.

Meciul debutează după un scenariu bine cunoscut de la ultimele isprăvi ale „astralilor“ în bazinul din Arad și anume cu o desprindere decisivă a oaspeților pe fondul figurației jalnice a poloiștilor arădeni. După primele două reprize tabela arăta un neverosimil dar bine meritat 0-11, scor după care scenariul este respectat și vin și golurile gazdelor. Foarte frumoase execuțiile prin care Negoescu, Ivan și Cristescu aduc, pentru moment, diferența la 10 goluri (3-13) între Astra și Rapid. Finalul aparține însă formației feroviare, care mai punctează de patru ori pentru concluzia meciului, 3-17.

Ultima partidă oficială din acest an de la bazinul „Delfinul“ a adus față în față următoarele echipe:

Astra: Toma, Szallay, Eiben, Avram, Cosma, Brânzei, Moldovan, Negoescu (1), Giugiulan, Gepian, Cristescu (1), Rus, Ivan (1).

Rapid: Jianu, Radu (3), Pârlog (1), Mușat (2), Turbatu (1), Giuclea, Ceoban (3), Tudora (1), Orășteanu (2), Angelescu (1), Rădoi (1), Rusu (1), Andrei (1).

Au arbitrat: R. Mischian (Cluj-Napoca), L. Vekerdy (Oradea).

CĂLIN MNERIE

Rezultatele etapei a XI-a:

CSM Cluj-Crișul Oradea 6-17, 5-12; Astra Arad-Rapid București 1-12, 3-17; Lot național '83-Dinamo 0-16, 0-12; Steaua Sportul Studențesc 9-3, 6-3.

Clasament

1. Dinamo	22	18	3	1	246-72	57
2. Rapid	22	18	2	2	237-73	56
3. Steaua	22	17	1	4	196-74	52
4. Cr. Oradea	20	13	2	5	233-96	41
5. Astra	**20**	**4**	**1**	**15**	**75-213**	**13**
6. CSM Cluj	20	3	1	16	71-219	13
7. Sportul	18	2	0	16	63-200	6
8. Lot '83	20	1	2	17	51-223	5

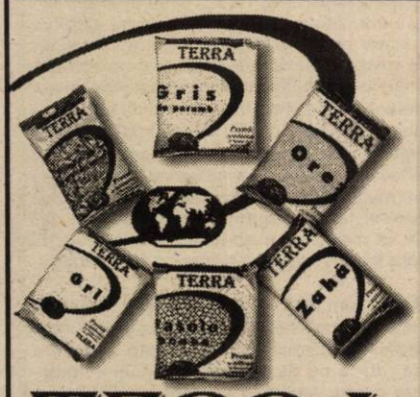

TERRA

Un produs MIBO IMPEX

Concursul continuă
și în noul mileniu cu premii
de milioane în fiecare lună
și două super extrageri cu
premii surpriză.

Câștigătorii Super Extragerii TERRA

Marele Premiu -autoturism DACIA
Vârciu Adrian, Arad str. Abatorului,bl.18 ap. 4

Premiul II: 3 Televizoare color
Dista Andrea, Arad, Aleea Muncii nr.2
Peia Florica, Arad, str. Predeal, nr. 14, bl.1B-1, sc.A, et. 6, ap. 42
Rad Viorica, Arad, str. Septimiu, nr. 24

Premiul III: 5 Combine muzicale
Mormaila Maria, Arad, str. Stupilor, nr. 14, bl. A 48, et. 4, ap. 19,
Orz Elisabeta Ana, Arad, b-dul Decebal, nr. 23-25, ap. 12
Rautu Constantin,Arad, str.Stupilor, nr. 4,bl. A 54, sc.C, ap.6, et. 1
Schell Mihai, com. Tauț, str. Văi nr. 584
Sulintan Ana, Arad, Aleea Agnita, bl. G, sc. B, ap. 4

Menţiuni: 6 mixere
Cican Florian Caurian, loc. Păuliș, nr. 220, jud. Arad
Dandu Alexandra, com. Broteşti, jud. Suceava
Odveremean Lorena Fiona, Arad, str. Munteniei, nr. 2
Pleşa Ioan, Arad, str.Gheorghe Şincai, nr. 8
Roşca Roberta, Arad, calea Romanilor, nr. 27, bl. F 1, et. 2, ap. 11
Teretean Pompilia, Arad,str. Liviu Rebreanu, nr. 45

Menţiuni: 7 filtre cafea
Ardelean Victor, Arad, str. Zalău, nr. 7, bl. 517, ap. 19
Ciobanu Valeria, Timişoara, str. Aştrilor,nr. 14, bl. 4, sc. B, ap. 9
Crişan Nicoleta, Arad, str. Abrud, nr. 90, bl. 158, scara B, ap. 13
Lupşa Ionuţ, Arad, str. Pădurii, nr. 81
Mone Marioara, Arad, str. M. Scevola, nr. 8
Pantîr Viorel, Arad, p-ţa UTA, bl. 57, et. 2, ap. 218
Radu Sofiuţa, Arad, str.Zalău,nr. 10, bl. 529, et. 2, ap. 9

Menţiuni: 7 prăjitoare de pâine
Bălănoiu Ştefan Dorin, Ineu, str. Republicii, nr. 60, bl. 25, sc. B, ap. 1, jud. Arad
Bărbieru Daniel, Arad, str. Dorului, nr. 30, bl. B/8, ap. 3
Horwot Viorica, Ineu, str. Vânătorilor, nr. 9, jud. Arad
Sârbu Adrian Emilian, Arad, str.Abrud, nr. 15
Schenk Elisabeta, Arad, str. Beiuş nr. 6,bl. 606, ap. 9
Stanciu Florica Monica, loc. Caporal Alexa, nr. 389, jud. Arad
Şarba Cristina, Arad, P-ţa Avram Iancu, nr. 9, ap. 9

Cu TERRA ai cumpărat Cu TERRA ai câştigat

***Toţi câştigătorii Super Extragerii Terra sunt invitaţi JOI-28 dec. 2000, ora 15.00, la sediul firmei MIBO IMPEX, din str. Dorobanţilor nr.18 având asupra lor buletinul de identitate pentru a intra în posesia premiilor.

SATLINE *Vă urează Sărbători fericite şi un An Nou fericit!*

SALON DE EXPOZIŢIE:
ARAD, PIAŢA MIHAI VITEAZU
BL. M 7, PARTER
TEL./FAX. 057/25 14 61; 094 50 72 11

Cel mai bun preţ la cel mai mic abonament = Connex Cent!

630.000*Lei
pentru abonamentul de 7,5$
400.000*Lei
pentru abonamentele de 9,10,12$

Oferta CONNEX valabilă până la 31.12.2000: 50 % reducere la abonament în primele 3 luni pentru oricare dintre abonamentele CONNEX.

Mag. Quasar, Piaţa A. Iancu, nr.10, tel.: 211.822
Quasar dealer autorizat X-net
QUASAR
dealer autorizat CONNEX
*Preţul nu conţine TVA. În limita stocului disponibil şi numai cu conectare la reţeaua Connex.

Canon ELECTRONIC SHOP
Arad: P-ţa UTA, bl. U1-2, tel/fax: 057 / 271123; 271642; 289642
Timişoara: Str. Lucian Blaga nr. 3 tel/fax: 056 / 196684; 196845

Cu ocazia sărbătorilor de iarnă şi a Anului Nou.
ELECTRONIC SHOP
urează
colaboratorilor şi partenerilor de afaceri un an nou fericit şi un călduros:
"La Mulţi Ani!"

cadou
Ceas CANON de birou
la achiziţii peste **500 DM** în luna Decembrie

S.C. **TERMOROH IMPEX** S.R.L.
Tehnică şi echipamente de încălzire centrală

vă oferă:
- Cazane (microcentrale) pt. încălzire centrală **BERETTA, TERMOMAX,** pentru case şi apartamente, cu puteri cuprinse între **8-300 kw**
- Convectoare cu gaz de perete şi stative **FEG**
- Radiatoare pt. încălzire centrală din oţel **DUNAFERR LUX-N şi STAR**
- Ţevi din cupru **SANCO** şi multistrat **HENCO, HAKA** şi fitinguri aferente.
- Robineţi pentru radiatoare **COMAP, LUXOR** şi sferici
- Distribuitoare pentru instalaţii termice şi sanitare **BIANCHI**
- Vase de expansiune de la 8-1000 L **VAREM**
- Robinetărie **KLUDI**
- Filtre apă şi gaz
- Izolaţii termice pentru ţevi **THERMAFLEX**
- Sobe cu petrol **STOVER**

Executăm instalaţii termice şi sanitare.
Magazin şi depozit în Calea Aurel Vlaicu nr. 173, bl. 6D
Telefon/fax 057-271.828, 057-273.780

S.C. **Rovimpex** S.R.L.
2900-Arad Romania
VINDE PRODUSE IMPORT UNGARIA
CASTRAVEŢI, GOGOŞARI, ARDEI, ARDEI IUŢI, SFECLĂ ROŞIE, SALATA ASORTATĂ,SALATĂ ARDEI
MAZĂRE, FASOLE GALBENĂ, PASTĂ DE ROŞII, GHIVECI, PORUMB
CIUPERCI FELII
CONSERVATE DE LA 370 ml pană la 5000 ml
FĂINĂ , GRIS VRAC ŞI AMBALATĂ
BL 80, BL 55, BFF 55, FBL 42
CONCENTRATE FURAJERE PENTRU
PĂSĂRI,PURCEI,PORCI
TEL/FAX 057 – 255838 INTRE ORELE 8 – 16
(5914479)

MEDIASOFT
Arad, str. Av. Ioan Sava nr. 5, tel/fax **057-255886**
Organizează CURSURI
DE PERFECŢIONARE
1. **Operare pe calculator şi reţele de calculatoare** (Windows, Word, NC, Ms-Dos, Baze de date Fox) serii din: 9.01.2001 şi din 8.02.2001 dimineaţa din 10.01.2001 şi din 15.02.2001 după-masa
2. **Contabilitate** - 8.01.2001 după-masa
3. **Secretariat computerizat** - după-masa - 10.01.2001
4. **Programator ajutor** - după-masa - 10.01.2001
(Baze de date, proceduri şi programe in **Access**)

DE INSTRUIRE
1. **Utilizare Word** - după-masa - 10.01.2001
2. **Utilizare Excel** - după-masa - 18.01.2001
3. **Proiectare asistată** (AutoCad 2000) - 20.01.2001

*Cursuri autorizate de **Ministerul Educaţiei Naţionale.***
Cursurile de perfecţionare permit înscrierea în **cartea de muncă** a unei meserii, conform nomenclatorului naţional.
Inscrierile se fac din data de 3.01.2001
*Servicii de selectare şi plasare **forţă de muncă***
WORKSHOP Autorizate de **Ministerul Muncii.** (594420)

SOCIETATEA DE ASIGURARE REASIGURARE **ARDAF**

Eşti liniştit când ştii că tu şi partenerul tău de trafic v-aţi încheiat la ARDAF asigurarea obligatorie de răspundere civilă auto.

Încheie la ARDAF până la **31 Decembrie 2000** asigurarea obligatorie auto pentru tot anul 2001!

Vei beneficia de reducerea tarifului cu**10%** conform legislaţiei.

Ai şansa de a prinde **Marele Premiu** - un autoturism **Renault Megane** şi multe alte premii speciale:

410 asigurări individuale de accidente
5 polite de asigurare Căminul
7 seturi cauciucuri pentru Dacia
10 baterii auto
15 pachete cu accesorii auto
20 pachete surpriză ARDAF

Tragerea la sorţi a premiilor: 20 Februarie 2001
Lista câştigătorilor va fi publicată în cotidianul "Adevărul" din 23 Februarie 2001.

ARDAF Arad: Str. I.C. Brătianu nr.6 - 8
Tel. 057 - 256.276
Fax: 057 - 251.684
ORAR: Luni - Vineri: 8:00 - 18:00
Sâmbătă: 9:00 - 13:00

ASIGURARE OBLIGATORIE AUTO PENTRU TOT ANUL 2001

şi ... Viaţa merge mai departe! **RCA**

INTERNEXT
Primul Internet Service Provider din Arad
SERVICII COMPLETE INTERNET
-Acces dial-up la 56 Kbps
-Acces ISDN 64/128 Kbps
-Linii inchiriate 33,6 Kbps-2 Mbps
-Acces radio la 1,6 Mbps
-Acces INEXT89 la tel. 89.12.34
INFORM@TII: http://www.inext.ro e-mail: office@inext.ro Tel/Fax: 057.28.53.53 Bd. Decebal, nr. 2-4, Arad

EUROFON
şansa comunicării!

BOSCH 509 **130.000 lei**
NOKIA 5110 **630.000 lei**
ERICSSON T10 **1.220.000 lei**

Oferta CONNEX valabilă în perioada 8-31 decembrie :
"50% reducere la abonament pentru oricare dintre abonamentele CONNEX".

Bd. Revoluţiei nr. 70
Mobil **093.532.300**
Telefon **255.850**
Fax **092/159.305**
EUROFON
dealer autorizat CONNEX
(1463021)

*Preţurile nu includ TVA. În limita stocului disponibil şi numai cu conectare la CONNEX.
*Oferta conţine un credit iniţial de 1 $. Activarea cartelei până la data de 8decembrie atrage primirea unui credit suplimentar de 4$

Cu ocazia Sărbătorilor de iarnă,
Grup AS
oferă tuturor clienţilor care îşi încheie asigurări de răspundere civilă auto (RCA)
în perioada 1 decembrie 2000 - 31 ianuarie 2001,
POSIBILITATEA DE A PARTICIPA LA PREMIEREA MILENIULUI:
- Marele Premiu - un autoturism de teren KIA SPORTAGE
- Premiul II - un autoturism KIA SHUMA
- 20 de Premii III constând în câte un televizor color marca LG

Premierea câştigătorilor se va face pe data de 8 martie 2001.
ÎNCHEIAŢI LA Grup AS
ASIGURAREA DE RĂSPUNDERE CIVILĂ AUTO PENTRU ANUL 2001!
Pentru clienţii care încheie asigurarea RCA pentru întreg anul 2001 la sediile societăţii se aplică următoarele reduceri:
19% pentru tichetele emise până la data de 31 decembrie 2000
10% pentru tichetele emise în perioada 1-31 ianuarie 2001

Grup AS Asigurări:
ARAD, Piaţa Veche nr. 19 (vis a vis de „Casa cu lacăt")
Tel: 214323
NĂDLAC, Str. Independenţei nr. 46 (Non Stop)
Tel: 473828
LIPOVA, Str. Brâncovici nr. 5
Tel: 561696

CONNEX
Viitorul Sună Bine

Telefonul Nokia 5110 costă acum numai 25 $*!

E o idee genială să te conectezi la CONNEX prin Expert Center.

Ericsson T10 44 $*!

Oferta CONNEX valabilă în perioada 8-31 decembrie: 50% reducere la abonament în primele 3 luni pentru oricare dintre abonamentele CONNEX.

Expert Center. Un magazin de nota 10

TERRA SAT
Bd. Revoluției nr. 31 (zona Podgoria)
093 183 030
093 183 022
EXPERT

Domo Network are daruri pentru toți:

Telefoane mobile de marcă

NOKIA
ERICSSON
PHILLIPS SAVY DB 99.000 lei
MOTOROLA
ALCATEL OTM 1$
MITSUBISHI TRIUM CADOU

Cel mai nou serviciu de telefonie mobilă bazat pe standardul GSM 1800

◆ Cosmorom - serviciul cu abonament (taxare la secundă)

◆ Cosmo - serviciul cu cartelă (taxare la 15 secunde)

Ofertă specială ! Până la 31 decembrie 4 LUNI ABONAMENT GRATUIT !

Agent Autorizat cosmorom

Poți câștiga o vacanță de 10 zile în Thailanda cu 9 dintre prietenii tăi și multe alte premii !

VINO ȘI IA-ȚI CADOUL !

Domo Network, P-ța Mihai Viteazul ,Bl M 7 (în incinta mag. Satline)

DAME de companie

În Arad, tinere sexy, rafinate, oferă companie, contacte și masaj erotic.

Informații și programări 24h/24h la tel.: 8-911-77

S.C. "BENDEA" S.R.L.

VINDE PRIN MAGAZINELE din B-dul Revoluției 26-38, Telefon: 231853; Liviu Rebreanu 68, Telefon: 250905

CONTOARE APĂ CALDĂ ȘI RECE - 440.000 lei/buc.

- GRESIE color cal. I - preț de fabrică, adaos 0
- FAIANȚĂ color cal. I - preț de fabrică, adaos 0
- BATERII BAIE
- Obiecte sanitare
- Căzi baie
- BOILER ■ Fitinguri
- ȚEAVĂ ZINCATĂ ȘI NEAGRĂ
- ȚEAVĂ PVC colac PE 20-63 și fitinguri aferente
- TABLĂ ZN decapată și NG
- Țeavă HENCO și FITINGURI
- CARBID ■ TUBURI PVC
- ȚEAVĂ DIN CUPRU și fitinguri din cupru.

(5550949)

S.C. ASIRAG S.A.

SUCURSALA ARAD

încheie asigurarea de răspundere civilă auto (RCA) 2001 la sediul sucursalei: Bd. Ion Antonescu Nr. 47, Bl. L 4

reducere 20% până la 31.12.2000

orar 8-20

Inf. tel./fax 270.484.

(5914500)

Cooperativa de Credit Familia

CREDITE	DEPOZITE
▸ credite pentru cumpărare de locuințe de 12,5%, 25%	1 lună ..... 47% pe an
▸ împrumuturi cu reținerea garanției bănești din suma acordată cu dobândă de 40% pe an.	3 luni ..... 49% pe an
▸ împrumuturi cu garanție bănească cu dobândă de 38% pe an.	6 luni ..... 50% pe an
	12 luni ..... 54% pe an

CCBP Familia București face angajări pentru municipiu și județ:
▸ inspectori credite ▸ inspectori depozite
Se solicită garanție; preferabil experiență.

ARAD : str. Bușteni 5 tel. 235 982
PECICA: str.Principală 6 tel. 468 505
SEBIȘ: str. Parcul Libertății nr. 17 tel. 093 835 328

TOMBOLĂ RCA?

Ați văzut câte premii se acordă?
V-ați calculat șansele de a câștiga?
ASTRA S.A. singura societate de asigurare din România cu **CAPITAL MAJORITAR DE STAT** acordă o **reducere de 19 %** pentru clienții care încheie asigurarea de răspundere civilă auto, pe întregul an 2001, la sediile noastre până la **31.12.2000**.
Când în mizeria cotidiană nu vi se servesc decât iluzii, **ASTRA** vă ajută să readuceți zâmbetul pe chipul copiilor sau nepoților Dumneavoastră, iar masa de sărbători va fi un pic mai bogată.

ATUNCI CÂND VI SE VÂND VISE, NOI VĂ OFERIM CERTITUDINEA!

Sucursala Arad - str. Iuliu Maniu nr. 5, bl. 26, et. 1, ap. 6 și 7; Ag. Arad - b-dul Revoluției nr. 12-18, sc. A, ap. 3, parter; Ag. Ineu - str. Dunării nr. 11, bl.46, sc. A, ap. 1, parter; Ag. Chișineu Criș - Str. Înfrățirii nr. 85 bl. E4, ap17C

INFO CLIENT: ASTRA SERVICE 24 - TELEFON: 01 9660 www.astrasig.ro

ASTRA® S.A.
SOCIETATE DE ASIGURARE-REASIGURARE

Acum secundele plătiți, plătiți doar cât vorbiți și cu Moșu vă-ntâlniți CADOURI multe să primiți!

TAXARE LA SECUNDĂ

Abonează-te la Cosmorom sau cumpără pachetul Cosmo până la 31 dec. 2000 și poți câștiga un Premiu sau chiar Marele Premiu: O excursie de 10 zile în Thailanda împreună cu 9 prieteni

Dacă optezi pentru pachetul Cosmo cu telefon primești suplimentar un pachet Cosmo Sim

4 luni de abonament gratuit

Telefoane începând cu 1$* plus un cadou

TOMBOLA Anului Nou!

Fără TVA

TIMIȘOARA
Str. Științei nr. 4 (Aurora); Tel.: 056-218509
P-ța Victoriei nr. 2 (Bulevard); Tel.: 056-295949
Magazinul BEGA (parter); Tel.: 056-193948
ARAD
Bd. Revoluției nr. 24; Tel.: 057-252952

GSM Tunghi

Agent Autorizat cosmorom

NOUA COMPANIE TAXI
TURBO DIESEL
COMOD, RAPID,
NUMAI CU TURBO DIESEL
Numai cu 2.450 lei/km
TELEFON 28.44.44

Nu ai bani ?
Îţi dăm noi !
(1834051)
Participă la programul de împrumuturi tip CAR, "PRO DOMUS" şi vei cumpăra locuinţa, autoturismul sau orice alte produse, în câteva luni, cu comision de 4% pe an şi rambursare în zece ani
Informaţii la sediul firmei din strada I.C. Brătianu nr. 11, tel. 057-254.399

VEST TEL GSM
Bulevardul Revolutiei nr. 12 - 18
Telefon: 094 248 269
CUMPĂRĂ SI VINDE TELEFOANE GSM
SCHIMBURI TELEFOANE, REPARATII
VÂNZĂRI ACCESORII
Koracell mobile phone accessories

Distribuitor Autorizat dialog
La GSM CENTER
SAGEM
handsfree încorporat
alertă prin vibrare
ceas, dată
cu numai 499.000lei*
Abonează-te la Dialog în perioada 27. XI - 28. XII
la DarDialog...
NINGE CU DARURI!
Pentru abonamentele cu minute incluse participare la tombolă
15 Renault Clio Symbol
plus 2001 alte daruri!
Moş Crăciun... face totul posibil
dialog
chiar si la abonamentul INEDIT - 4$*
GSM CENTER
tel: 057/211800; fax: 057/211900; p-ţa A. IANCU nr.10,
tel: 057/264686; fax: 057/264745 str. CLOSCA nr. 3,
tel/fax: 057/212262 magazin ZIRIDAVA, parter,
e-mail: gsmcente@arad.ro
*Preţul nu conţine TVA

BIROTICĂ
Leximis
Splaiul Gen. Gh. Magheru Bl. 329B (Micalaca)
Tel./Fax: 057/270111; 270100, Arad
Tehnică de calcul
- PC compaq
- imprimante HP, EPSON
Copiatoare MINOLTA
Seifuri
Mobilier de birou
Maşini de numărat bancnote
Centrale telefonice SOLOMON

eta - 2u computer
- Calculatoare
- Imprimante
- Retele
- Soft
- Service
ARAD, CLOSCA 2
Tel./Fax.: 251838
INTRARE DE PE B-DUL REVOLUTIEI
OFERTĂ SPECIALĂ
CARCASĂ ATX 230W
PLACA DE BAZĂ Acorp ALi Bus 100 At/ATX
AMD K6-2 500MHz + cooler
HDD 10.2GB UDMA
Placa Video S3 Trio 4 MB
FDD 3,5"/1.44MB
SDRAM 32MB PC100
MONITOR 15"
TASTATURA
MOUSE + PAD
429 USD + TVA

SEX-PLANET
89.18.18
INTERZIS MINORILOR

NOKIA 3210 59$*
NOKIA 6110 100$*
PANASONIC GD90 100$*
ERICSSON T18 100$*
ERICSSON A1018 10$*
ALCATEL DB 10$*
BOSCH 909 Dual S 79$*
SIEMENS S25 100$*
luna cadourilor
MOTOROLA d520
gratis
Oferta CONNEX valabilă în perioada 8-31 decembrie: 50% reducere la abonament în primele 3 luni pentru oricare dintre abonamentele CONNEX.
Bd. Revolutiei nr. 83 in incinta MAGAZINULUI COMSIM LG
Tel. 092.292.596, 057/280.085, 092.492.843
S.C. DIANET COMPUTERS S.R.L.
dealer autorizat CONNEX

NOKIA 5110
Un cadou exCELeNT de la noi cu Connex CENT !
cu numai 25$*
Oferta CONNEX valabilă în perioada 8-31 decembrie: 50% reducere la abonament în primele 3 luni pentru oricare dintre abonamentele CONNEX.
Drepturi de autor ©2000 Nokia Mobile Phones. Toate drepturile rezervate
Telefon: 092 - 251.550
actiu G.S.M
dealer autorizat CONNEX

AUSTRIAC SERIOS

om de afaceri, 49 ani, prezentabil, cu situație financiară foarte bună

CAUT PRIETENĂ

DACĂ ești frumoasă, silueță, inteligentă și ai până în 30 de ani, cunoscătoare a limbii germane sau engleză

îți ofer un trai minunat și fără probleme.

DACĂ TE INTERESEAZĂ sună la firma mea pentru mai multe informații.

TELEFON 25.00.22 între orele 10,00-15,00.

(5914421)

FIRMĂ INTERNAȚIONALĂ DIN ARAD

Caută personal

- PORTARI
- CASERIȚE
- OSPĂTĂRIȚE

- cunoscătoare limbă germană, engleză, italiană

Informații la telefon 25.00.22, orele 10,00-15,00.

Oferim salarizare bună și condiții internaționale.

(5914421)

INTERNET

D'art

conexiuni dial-up la **56** Kb/s

90 linii telefonice digitale

ISDN la **64 - 128** Kb/s

solutii Radio **64**Kb/s - **1**Mb/s

informații la telefon: **280858**

modem: **201700, 201777**

REVELION LA „CLUBUL PRESEI"

La cumpăna dintre milenii, petreceți o noapte minunată la Clubul Presei

- meniu bogat și variat
- băuturi alese
- muzică antrenantă

INFORMAȚII LA TEL. 280.989

VÂNZĂRI APARTAMENTE O CAMERĂ

Vând garsonieră confort I, Confecții, etaj III. Telefon 094.556.873. (44744)

Vând garsonieră confort I, str. Poetului, bloc P3, scurgere separată, posibilități privatizare. Telefon 092.930.503; 093.631.003. (33761)

Vând urgent apartament 1 cameră, UTA, 9800 DM. Telefon 247429. (33769)

VÂNZĂRI APARTAMENTE DOUĂ CAMERE

Vând apartament 2 camere, (ne)mobilat, et. IV, Maiakovski, acoperiș cu țiglă + închiriez spațiu comercial 500 mp. Telefon 280791; 231052. (33631)

Vând apartament 2 camere, decomandate, 2 balcoane, et. II, bloc din cărămidă, ultracentral, recent renovat, stil occidental, ușă metalică, parchet, gresie, faianță, geamuri termopan, calorifere aluminiu, totul este absolut nou, preț 19.500 USD, negociabil. Telefon 094.857.298. (33674)

VÂNZĂRI APARTAMENTE TREI CAMERE

Vând apartament ultracentral 3 camere, parter, recondiționat la cheie. Telefon 057/289537. (33690)

VÂNZĂRI CASE

Vând (schimb) casă în Vladimirescu. Telefon 257130 sau 092 663 275.

Vând CASĂ CENTRAL, subsol - parter - mansardă, excelent privatizare, preț 56.000 DM. Telefon 250890. (31930)

Vând casă, localitatea Horia nr. 451, str. Principală, județul Arad. (33338)

Vând casă, Grădiște, canalizare, posibilități gaz, utilități. Telefon 092.237.784. (33658)

Vând casă str. Lalelelor, nr. 38. Telefon 092.721.469. (33738)

Vând casă str. Andrei Șaguna, nr. 11, suprafață totală 619 mp. Telefon 262444. (33548)

Vând vilă nouă, str. Eminescu nr. 71, la cheie, 225.000 DM. Telefon 094.183.917; 253708. (33949)

Vând casă familială, în Vladimirescu, grădină 1000 mp. Telefon 514294. (33812)

Vând casă, 3 camere, pivniță, dependințe, str. Minervei. Telefon 283359. (33796)

Vând casă trei camere, garaj, ideal privatizare, str. Brezoianu nr. 1. Informații telefon 245387 sau 094.557.456. (33426)

VÂNZĂRI SPAȚII

Vând (închiriez) spațiu comercial 850 mp toate dotările. Telefon 094 798 000. (32771)

Vând gheretă din lemn tip CPL. Telefon 092.721.469. (33738)

Vând spațiu comercial zonă centrală. Telefon 095.828.144. (33895)

Vând urgent spațiu comercial sau producție 540 mp în Șiria plus apartament de serviciu 3 camere bloc. Telefon 094.545.778. (33542)

Vând gheretă Piața Miorița, posibil orice activitate, aer condiționat, apă, canalizare, curent, intrări față spate. Telefon 094.669.443. (33711)

VÂNZĂRI TERENURI

Vând teren pentru construcție casă, zona Micălaca lângă pod; preț convenabil. Telefon 279398. (33693)

VÂNZĂRI AUTO

Ocazie! Vând microbuz marfă Fiat, stare bună, recent făcut caroserie, motor 2400 Diesel, impecabil + unul rezervă, cu numai 4.000 DM. Telefon 211491. (33748)

Vând Fiat Croma T.D. 1988, înmatriculat persoană fizică și VW MAN 1980, stare excelentă, 7,5 tone, în-matriculat pe firmă. Telefon 272270, 093.600.451. (33575)

Vând Ford Sierra, an 1992, 2000 cmc, multiple îmbunătățiri, persoană fizică, preț 8.500 DM. Telefon 093.631.003; 092.930.503. (33761)

Vând autoturism Opel Astra, 1992; Renault Laguna, 1995, înmatriculate persoană fizică, stare perfectă. Telefon 092.237.792.

Vând acte BMW, Opel, Volkswagen, Mercedes, an fabricație 1985-1993, cumpăr auto neînmatriculat, variante. Telefon 094.953.471. (33924)

Vând Mitsubishi Lancer 1986, benzină, neînmatriculat, 1000 DM. Telefon 093.194.025. (443470)

Vând VW microbuz Transporter, an 1986, motor benzină 1600 cu răcire cu apă, în stare foarte bună, neînmatriculat. Telefon 093.563.053. (5914609)

Vând camion Saviem complet, stare funcționare, fără talon + cutie de viteză. Telefon 094 626 631. (33904)

VÂNZĂRI ELECTRO

Doriți să faceți un CADOU de SĂRBĂTORI? Cu bani puțini? Vă oferim un COMPUTER COMPAQ 486 complet cu monitor, tastatură, mouse, la prețul de numai 1.500.000 lei. Telefon 280260; 094.552.226.

Vindem COMPUTER PENTIUM I 75 MHz 16 RAM 600 MB tastatură, monitor, mouse, placă de sunet, boxe 3.600.000 lei. Telefon 280260; 094.552.226.

Vând frigider, congelator, ladă frig, combină frig, vitrină frig, garanție 1 an. Telefon 220926. (33963)

Vindem VITRINE FRIG, CAMERE FRIG, DULAPURI FRIG, garanție. Telefon 281384, orele 8-18. (32889)

Vând CASE MARCAT FISCALE și CÂNTARE ELECTRONICE, omologate. Telefon 282829; 272727. (f. 1463195)

Vând televizoare color diferite modele, cu garanție. Telefon 219365, 093.380.028. (32608)

Vând TV color bandă largă, preț bun. Telefon 211491. (33748)

Vând TV mic sau mare, modele noi, cu telecomandă și eventual garanție. Telefon 211491. (33748)

Vând aproximativ din 100 TV piese de schimb și diferite ecrane (numai toate). Telefon 211491. (33748)

Vând calculatoare, xeroxuri, imprimante, garanție 6 luni. Telefon 096.701.305; 096.504.248. (33664)

Vând calculator PII și PIII; camere video digitale; aparate foto Profi și telefoane celulare. Telefon 092.983.970. (33717)

Vând video recorder preț foarte avantajos. Telefon 211491. (33748)

Vând aparat de bronzat (10 neoane) cu numai 350 DM și cuptor electric 4 ochiuri de ceramită. Telefon 211491. (33748)

Vând amplificator 500 W auto 250 DM. Telefon 211491. (33748)

Ofertă specială de sărbători! Mari reduceri de prețuri la toată gama de frigorifice (lăzi, combine, congelatoare, frigidere) importate direct din Germania. Telefon 259339; 094.706.321. (33815)

Cadoul ideal de Crăciun este TV color cu telecomandă, claritate foarte bună a imaginii. Oferiți-le celor dragi! Telefon 259339; 094.706.321. (33815)

Doriți să faceți soției o surpriză plăcută? Oferiți-i mașină de spălat automată, cu consum redus de energie și apă. Telefon 259339; 094.706.321. (33815)

Vând TV color și mașini spălat automate, la cele mai mici prețuri. Telefon 275681. (33834)

Vând TV ITT-Nokia stereo text Pip telecomandă, computer Pentium I 100 MHZ 32 M RAM sunet boxe. Telefon 252365; 092.437.500. (33877)

Vând mașini spălat automate, televizoare color, cu garanție, modele noi. Telefon 251392. (33898)

Vând televizoare color: Philips, Nokia, Grundig, teletext, telecomandă. Telefon 264004. (33897)

Vând combină muzicală cu boxe și radiocasetofon stereo. Telefon 212832 sau 095 520 477. (33945)

Vând TELEVIZOARE color PHILIPS cu garanție, CD Player auto, radiocasetofon auto, amplificator auto, combine muzicale, radio casetofon cu CD, boxe 550 W, Deck casetofon amplificator 2x200 W, termosuflantă electrică. Telefon 274118. (33191)

Vând congelator cu sertare no frost, combină frigorifică, ladă frigorifică, mașină de spălat automată BOCH, rot. 1200, vitrină frigorifică pe verticală și pe orizonată, piese pentru orice tip de mașină de spălat automată, cuptor cu microunde. Telefon 289667. (33191)

Vând combină frigorifică cu 2 uși no frost, cu dozator de gheață și apă rece, adus USA. Telefon 274118. (33191)

Vând TV color: Grundig, Nokia, stereo, teletext, 37-51 cm, an fabricație 1999 - 2000, cu un an de garanție, 150 - 300 DM. Telefon 274118. (31122)

Vindem diferite TELECOMENZI pentru televizor (170.000 lei), video, satelit, componente electronice. Telefon 092.368.868; 095.794.894. (mp)

Vând și închiriez expresoare cafea „Saeco". Telefon 270850; 094.635.132. (33328)

Vând televizoare color, telecomandă, teletext, garanție. Telefon 219365; 093.380.028. (33917)

Vând telefoane Alcatel și Sony. Informații la telefon 093.906.982. (33936)

Vând mașină spălat automată, garanție. Telefon 266154, 210405. (33960)

VÂNZĂRI DIVERSE

Vând PLASĂ GARD ZINCATĂ și NEAGRĂ, toate dimensiunile; CUIE; PLASĂ RABITZ; TABLĂ DECAPATĂ 0,4 și 1 mm; TABLĂ ZINCATĂ 0,4, ȚEAVĂ PĂTRATĂ, SÂRMĂ NEAGRĂ și ZINCATĂ, COTURI, BURLANE, str. Vrabiei, nr. 4. Telefon 289997. (32983)

Vând expresouri cafea profesionale. Telefon 092.962.123. (32641)

Vând țuică 53°, vin Riessling și vin de Mustaferi. Telefon 467269. (5914408)

Vând MOBILIER pentru MAGAZIN (vitrină, pult, 2 fotolii imitație piele). Telefon 093.563.535. (f 1834043)

Vând termotekă Bereta 24 kw sigilată. Telefon 094.249.933. (33829)

Vând LEMNE FOC, esență tare, orice cantitate, la domiciliu. Telefon 245248. (33848)

Ocazie specială! Vindem generatoare motorină (încălzire); aparate spălat auto, vulcanizare, aparate cafea. Telefon 094 114 410, 057-213150. /(33863)

Vând LEMNE FOC la domiciliu, eliberare factură. Telefon 277027. (33880)

(Continuare în pagina 11)

(Urmare din pagina 10)

Vând făină tip 550, 5.700 lei/kg, cantități mari. Telefon 093.194.025. (443470)

Vând EUROBOLȚARI termoizolanți cu certificat calitate, 300x250x 200, 5.700 lei/buc. 1 mc-400.000 lei. Telefon 281491; 092.381.750. (33229)

Vând dormitor Timotei 8.000.000 lei; bibliotecă Lidia 6.500.000 lei; tineret Silvana 6.200.000 lei, toate noi. Telefon 094.809.88. (33940)

Vând bicicletă 18 viteze producție germană, nouă. Telefon 289667. (33191)

Vând motocositoare pentru gazon, boiler electric 100 lt. Telefon 274118. (33191)

Vând făină bl 80 import Ungaria, preț 6.800 lei/kg. Telefon 092.249.495. (33283)

Vând sufragerie sculptată (vechime 100 ani). Informații telefon 093.183.299. (33796)

Vând mut 410 tâmplărie, trei operații, nou, banzic. Telefon 057 - 272870. (30649)

Vând LEMNE FOC, la domiciliu. Telefon 214010. (33961)

Vând urgent șopron metalic 55 m, compus din: 1.200 ml țeavă diametru 1 țol, 575 ml diametru 110 țoli, 260 ml diametru 1/ 1/2 țoli. Telefon 095 648 821. (5336104)

CUMPĂRĂRI TERENURI, IMOBILIARE

Cumpăr spațiu comercial ultracentral. Telefon 092 922 339. (33839)

Cumpăr casă în Arad cu suprafață utilă mai mare de 150 mp, în zonă centrală. Telefon 092.343.784; 092.275.545. (33912)

Cumpăr urgent contract de casă ILLA 2 camere. Informații telefon 272270; 093.600.451. (33575)

Cumpăr contract RALLA ultracentral 1-2 camere. Telefon 092-.979.511. (33940)

CUMPĂRĂRI DIVERSE

Cumpăr porci grași și vite, localitatea Arad. Telefon 057/287723. (33655)

Cumpăr porci peste 90 kg, preț 26.000 lei/kg. Telefon 094.867.536. (33676)

Cumpăr vaci și vițele cu plata pe loc. Telefon 095.390.375. (33700)

Cumpăr PORCI GRAȘI localitatea MÂSCA nr. 307, preț 26.000 LEI/KG. Telefon 057 - 531497; 094.774.649. (33695)

Cumpăr cărți foarte vechi. Telefon 057 - 287626. (33691)

Cumpăr: diferite obiecte vechi, picturi (Școala Băimăreană), obiecte din argint, candelabre, ceas pendul, de buzunar, de masă, ilustrate dinainte de 1944. Telefon 093.597.244. (33160)

CERERI ȘI OFERTE DE SERVICII

BARURI NOAPTE din SZEGED caută TINERE DANSATOARE (dame consum). Locuința, permisul de lucru se rezolvă. Telefon 00-36-309-380-025 după ora 14. (32782)

SOCIETATE COMERCIALĂ angajează AGENT COMERCIAL cu experiență. Telefon 092.356.017. (33919)

Angajăm PATISERI calificați. Telefon 275015. (33855)

PRESTĂRI SERVICII

S.C. NEVADA COM S.R.L.

NOU
- Instalăm termoteci pentru încălzire
- Instalăm și sigilăm contoare de apă caldă și rece
- Asigurăm materialele necesare

Relații la telefon 280.284, 093.392.022

REPAR ieftin: FRIGIDERE, LĂZI, CONGELATOARE; garanțial. Deplasare gratuită. Telefon 092.417.397. (33735)

„SILDOR PROD" execută ieftin, reparații FRIGIDERE, CONGELATOARE; garanțial. Transport gratuit. Telefon 057 - 270622. (f. 1462622)

CONSTRUIM SOBE TERACOTĂ, curățăm coșuri fum (hornuit). Telefon 250529. (27037)

Începeți MILENIUL cu permis ABCDE la Școala CARMEN. Telefon 255445. (33195)

Învățați conducerea automobilului iarna. ȘCOALA „VÂRTACI", 6 ianuarie. Telefon 246527, 271208. (33176)

Școala de șoferi TORNADO începe serie nouă, înscrieri categoria B, 1.500.000 lei, C - E, 2.300.000 lei, B-C-E, 3.300.000 lei. Informații str. Coșbuc, nr. 59 (Intim). Telefon 250339. (33957)

„DAMAR" repară mașini spălat automate import, românești. Telefon 270518, 098 602 722. (33976)

DIVERSE

Ofer VALUTĂ ÎMPRUMUT. Telefon 093.473.896. (33094)

REVELION 2001 - Restaurant „BLUE BAR". Telefon 214514. (33955)

Pierdut cățea PEKINEZ, maro, zona Piața Soarelui. Ofer recompensă. Telefon 265751 sau str. Săvârșin bl. 211, ap. 5. (33965)

Pierdut câine negru. Recompensă. Telefon 249910, str. Oltului nr. 14A. (33972)

TURISM

NOU! MARI REDUCERI DE PREȚURI!

ATLASSIB

Călătorești cu autocarele noastre moderne, în EUROPA: GERMANIA, AUSTRIA, FRANȚA, ITALIA, SUEDIA (plecări zilnice), BELGIA, OLANDA, DANEMARCA, ANGLIA, FINLANDA, NORVEGIA, SPANIA, PORTUGALIA, UNGARIA, IUGOSLAVIA.

NOU! Reduceri suplimentare pentru: elevi, studenți, pensionari și grupuri. Bd. Revoluției nr. 35, telefon 251871, 252727; Autogară, telefon 270562. O poartă deschisă spre Europa! (c.)

„Pletl"

Vă oferă:
zilnic spre Germania
PASSAU - REGENSBURG - NURNBERG - HEILBRONN - STUTTGART - KARLSRUHE - HEIDELBERG - WURZBURG -FRANKFURT - MAINZ- GIESSEN.
SERVICII: călătorie în autocare noi, moderne; 2 bagaje gratuite; însoțitoare de bord;
o masă caldă în Ungaria.
Informații și înscrieri la AGENȚIILE PLETL: ARAD, telefon 057-252291, LIPOVA telefon 057-561377, 057-563011; TIMIȘOARA, telefon 056-200119; LUGOJ, telefon 056-359651; REȘIȚA, telefon 055-224904. (c. 18)

SEMO TOUR ARAD

vă invită să petreceți REVELIONUL atât în țară: BĂILE FELIX, BĂILE HERCULANE, STÂNA DE VALE, VATRA DORNEI BALVANYOS cât și în străinătate: TUNISIA, CROAȚIA, SLOVENIA etc. Bilete de avion, asigurări medicale, carte verde, asigurări obligatorii auto și orice alte servicii turistice. Telefon 283311, 282877. (c.)

ÎNCHIRIERI

Închiriez spațiu comercial, B-dul Revoluției, lângă Teatru, 125 mp. Telefon 256314; 095.611.323, după ora 18. (33147)

Închiriez SPAȚIU ultracentral, 150 mp, str. Unirii nr. 4. Telefon 275681. (33834)

Ofer spre închiriere spațiu comercial ultracentral, 110 mp. Informații telefon 094 643. 781. (33868)

Caut spațiu de închiriat, central (Bd. Revoluției sau str. Crișan) aprox. 50 mp. Telefon 093 563 535. (f.1834072)

Închiriez birouri; suprafața 220 mp (4 birouri, recepție, sală ședințe) Subcetate, pe șoseaua de centură spre Timișoara. Telefon 092.249.495. (33283)

Închiriez cameră, bucătărie, baie, gaz în casă; central, 100 DM. Telefon 247651. (33931)

Ofer spațiu 100 mp pe termen lung pentru activități comerciale, depozit, stradă principală, toate dotările. Telefon 284013, seara. (33736)

PIERDERI

Pierdut certificate eliberate de Trezoreria Ineu, seria A nr. 257246, 257247, pe numele Susma Maria Aurelia. Le declar nule. (5336105)

† DECESE †

Cu mare durere în suflet anunțăm încetarea din viață a iubitului nostru fiu, frate și cumnat,

SEMLECAN LIVIU,

în vârstă de 44 ani. Înmormântarea azi, ora 13, de la domiciliul din str. Șezătorii nr. 5, la Cimitirul Eternitatea. Dumnezeu să-l odihnească! Familia îndurerată.

Cu adâncă durere anunțăm încetarea din viață, după o lungă suferință, a iubitei noastre surori, mătușă, cumnată și cuscră,

MARIA GHIRIȘAN,

în vârstă de 76 ani. Înmormântarea va avea loc azi, 27 decembrie 2000, ora 14, de la domiciliu, str. Suceava nr. 16, la Cimitirul Eternitatea. Familia în veci nemângâiată.

Cu adâncă durere anunțăm încetarea din viață, în Ajunul Crăciunului, la Stuttgart, a lui

KERNER IOSIF (SZEPI)

din Galșa, la vârsta de 80 ani, după o îndelungată suferință. A fost un viticultor priceput și un om de aleasă omenie. Să-i fie țărâna ușoară! Înmormântarea va avea loc la Stuttgart. Familia MIHALCA.

După o lungă și grea suferință, a încetat din viață, scumpul nostru tată, socru, bunic și unchi,

HAȘ IOAN,

în vârstă de 68 de ani. Înmormântarea va avea loc azi, 27 decembrie, ora 14, de la Capela Cimitirului Eternitatea. Familia îndoliată.

† CONDOLEANȚE †

Suntem alături de familia MIHIȚ DAN, la pierderea tatălui. Sincere condoleanțe! Familia Țâșcă.

Suntem alături de prietenii noștri DAN și EVA, în marea durere a morții tatălui lor,

preot TERENTE MIHIȚ.

Dumnezeu să-l odihnească în pace! Familiile: VĂLEANU, ARDEU și PĂCURAR.

Avocații din BAROUL ARAD sunt alături de familia PASCU, în greaua încercare pricinuită de trecerea în neființă a celui ce a fost distinsul lor coleg,

avocat SILVIU PASCU,

maestru al barei, om de înaltă ținută morală și profesională. Sincere condoleanțe! (33966)

Colectivul de la SC ROMAGRA SA ARAD este alături de domnul director, ec. MIHIȚ DĂNUȚ, în dureroasa încercare prilejuită de moartea tatălui drag și transmite condoleanțe întregii familii. (33967)

Suntem alături de familia MIHIȚ DAN, în aceste momente dureroase la pierderea tatălui,

preot TERENTIE MIHIȚ.

Dumnezeu să-l odihnească în pace! Familia Don Ioan. (33968)

Suntem alături de familia MIHIȚ DAN și EVA, în momentele grele pricinuite de pierderea tatălui drag. Sincere condoleanțe transmit familiile: Stragea Florian și Cristian. (33971)

† SERVICII FUNERARE †

NON STOP
(la orice oră)
„RO-STYL COMPANY"
Firma noastră este PRODUCĂTOARE DE SICRIE, cu magazin în: ARAD, str. M. Eminescu nr. 4 (vizavi Cinema MUREȘUL), telefon 057-211929, 094.537.715. EFECTUĂM SERVICII: spălat, îmbrăcat, îmbălsămat și transport cu personal calificat. ASIGURĂM MINIMUM: 8 modele de SICRIE din LEMN MASIV (nu din PAL sau furnir); SICRIE CU MÂNERE și ȘURUB (nu se bat cuie), SICRIE LUX, 5 modele LENJERIE DECES (respete), LENJERIE DE LUX, cruci lemn și metal. ACCESORII: catafalc, steag, prosoape etc. INTERMEDIEM: fanfară, colaci, colivă etc. FIIND PRODUCĂTORI, AVEȚI AVANTAJUL UNOR PREȚURI MINIME și POSIBILITATEA DE A PLĂTI ÎN RATE. Ofertă: sicriu stejar (cruce, respete) - 1.000.000 lei. ANGAJĂM PERSONAL. (c.)

SC „NOSFERATUM" SRL, ARAD, str. Ghiba Birta nr. 26, telefon 270437; Non stop 094.554.874, NĂDLAC, str. 1 Decembrie, nr. 4, telefon 092.922.337.

NON - STOP
SERVICII FUNERARE COMPLETE.

SICRIE, RESPETE, CRUCI (prețuri de producător). ACCESORII: prosoape, batiste, panglică neagră, baticuri, mânere, lumânări, catafalc, șfeșnice, steag de doliu. SERVICII: capelă, spălat, îmbălsămat, îmbrăcat, transport intern și internațional. Asigurăm colaci, colivă, coroane, jerbe, fotografii profesionale, fanfară, organizăm pomeni. OFERTA BRAD: sicriu brad, respete, cruce - 900.000 lei. Transportul sicriului la domiciliu este gratuit!!!

ANGAJĂM ȘOFER. (c. 44)

† COMEMORĂRI †

Pios omagiu celui care a fost CONDREA MIHAIL (MIȘU)

la împlinirea a 15 ani de la trecerea în neființă. Bunul Dumnezeu să-l ierte și să-l odihnească! Soția DORINA, fiica MIHAELA cu nepoțica ANGELA. (33950)

Un sfânt colind, o ramură de brad la comemorarea a 4 ani de la trecerea în veșnicie a celei care a fost sora noastră dragă

MIHUȚA MARIA

născută PECICAN. În veci nemângâiate, surorile: Emilia, Iuliana, Floare și fratele Ghiță. (33956)

Pios omagiu la împlinirea a nouă ani de la trecerea în neființă a celui ce a fost soț, frate, unchi, cumnat,

GAVRILĂ POPA,

din Socodor. Dumnezeu să-l odihnească în pace! În veci nemângâiați, soția Olguța și familia Ciobanu.

Azi, 27 decembrie 2000, se împlinește un an de când ne-a părăsit pentru totdeauna cel ce a fost

ing. CORAȘ IOAN.

Comemorarea va avea loc la Catedrala Ortodoxă Podgoria, vineri, 29 decembrie 2000, ora 12. Familia îndoliată. (33964)

ADEVĂRUL
COTIDIAN INDEPENDENT ARAD

CALENDAR 2001

IANUARIE					
L	1	8	15	22	29
M	2	9	16	23	30
M	3	10	17	24	31
J	4	11	18	25	
V	5	12	19	26	
S	6	13	20	27	
D	7	14	21	28	

FEBRUARIE					
L		5	12	19	26
M		6	13	20	27
M		7	14	21	28
J	1	8	15	22	
V	2	9	16	23	
S	3	10	17	24	
D	4	11	18	25	

MARTIE					
L		5	12	19	26
M		6	13	20	27
M		7	14	21	28
J	1	8	15	22	29
V	2	9	16	23	30
S	3	10	17	24	31
D	4	11	18	25	

APRILIE					
L		2	9	16	23	30
M		3	10	17	24	
M		4	11	18	25	
J		5	12	19	26	
V		6	13	20	27	
S		7	14	21	28	
D	1	8	15	22	29	

MAI					
L		7	14	21	28
M	1	8	15	22	29
M	2	9	16	23	30
J	3	10	17	24	31
V	4	11	18	25	
S	5	12	19	26	
D	6	13	20	27	

IUNIE					
L		4	11	18	25
M		5	12	19	26
M		6	13	20	27
J		7	14	21	28
V	1	8	15	22	29
S	2	9	16	23	30
D	3	10	17	24	

IULIE					
L		2	9	16	23	30
M		3	10	17	24	31
M		4	11	18	25	
J		5	12	19	26	
V		6	13	20	27	
S		7	14	21	28	
D	1	8	15	22	29	

AUGUST					
L		6	13	20	27
M		7	14	21	28
M	1	8	15	22	29
J	2	9	16	23	30
V	3	10	17	24	31
S	4	11	18	25	
D	5	12	19	26	

SEPTEMBRIE					
L		3	10	17	24
M		4	11	18	25
M		5	12	19	26
J		6	13	20	27
V		7	14	21	28
S	1	8	15	22	29
D	2	9	16	23	30

OCTOMBRIE					
L	1	8	15	22	29
M	2	9	16	23	30
M	3	10	17	24	31
J	4	11	18	25	
V	5	12	19	26	
S	6	13	20	27	
D	7	14	21	28	

NOIEMBRIE					
L		5	12	19	26
M		6	13	20	27
M		7	14	21	28
J	1	8	15	22	29
V	2	9	16	23	30
S	3	10	17	24	
D	4	11	18	25	

DECEMBRIE						
L		3	10	17	24	31
M		4	11	18	25	
M		5	12	19	26	
J		6	13	20	27	
V		7	14	21	28	
S	1	8	15	22	29	
D	2	9	16	23	30	

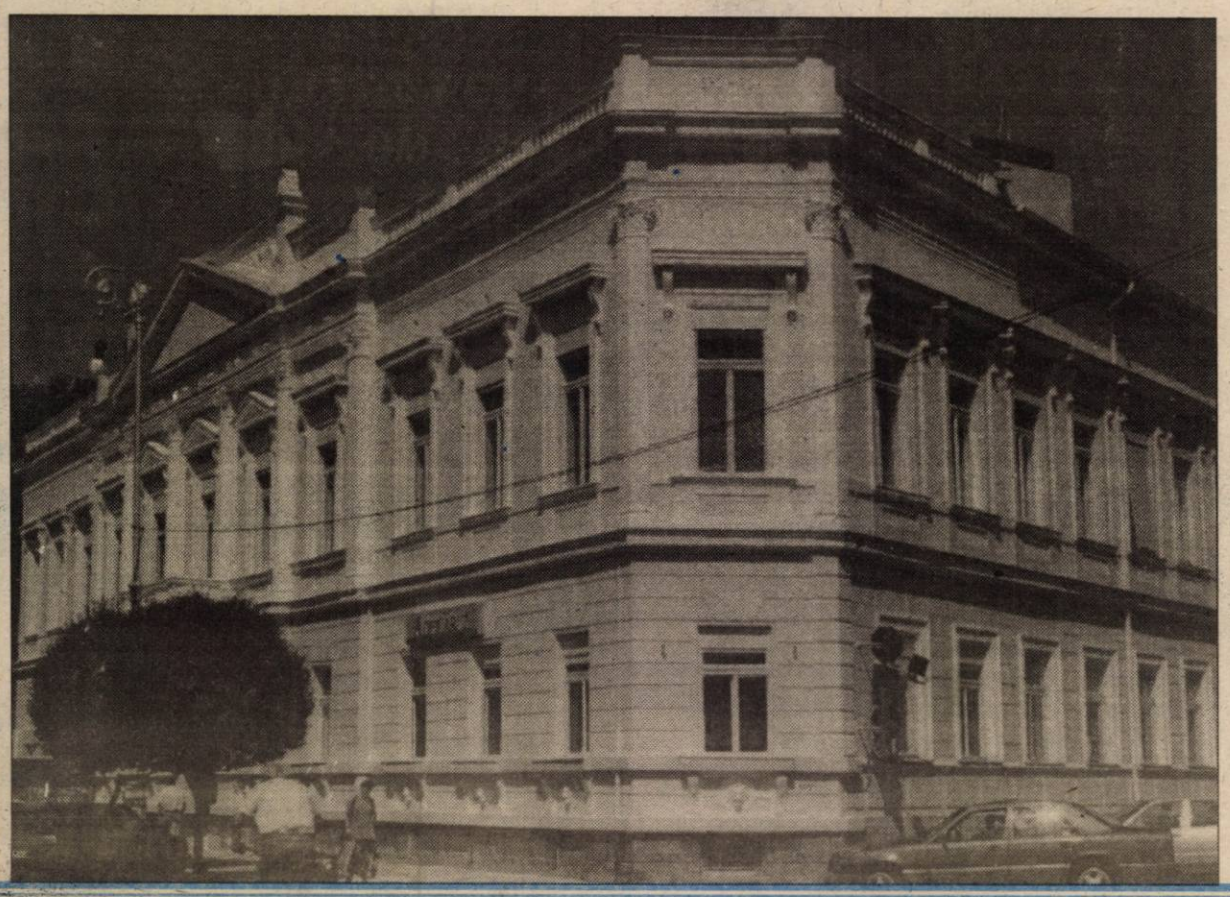

Sărbători importante

IANUARIE

6 - Botezul Domnului

7 - Soborul Sf. Proroc Ioan Botezătorul

MARTIE

25 - Buna Vestire

APRILIE

8 - Intrarea Domnului în Ierusalim - Floriile și Sf. Mare Mucenic Gheorghe

15 - Învierea Domnului, Sfintele Paști

MAI

1 - Ziua Muncii

21 - Sfinții Împărați Constantin și Elena

24 - Înălțarea Domnului - Ziua Eroilor

IUNIE

3 - Pogorârea Sfântului Duh (Rusaliile)

29 - Sf. Apostoli Petru și Pavel

IULIE

20 - Sf. Prooroc Ilie Tesviteanul

AUGUST

15 - Adormirea Maicii Domnului

SEPTEMBRIE

8 - Nașterea Maicii Domnului

NOIEMBRIE

8 - Soborul Sf. Arhangheli Mihail și Gavril

DECEMBRIE

1 - Ziua Națională a României

6 - Sf. Ierarh Nicolae

25 - Nașterea Domnului

BANCA ROMÂNĂ PENTRU DEZVOLTARE
GROUPE SOCIÉTÉ GÉNÉRALE
vă urează
Sărbători fericite!

ADEVĂRUL

COTIDIAN INDEPENDENT ARAD

Anul XII, nr. 3191

Joi, 28 decembrie 2000 ● 16 pagini ● 3000 lei ● e-mail: adevarul@arad.ro

BRAT Publicație auditată în semestrul II 1999

Tiraj mediu zilnic vândut: 34.958

WEST BANK
B-dul Revoluției nr. 88, 2900 ARAD
AGENT WESTERN UNION | MONEY TRANSFER
Cel mai rapid mod de a primi bani din întreaga lume!

INDICELE MOȘ CRĂCIUN

Cadouri mai puține, brazi mai simbolici, entuziasm posac, până și mai puține internări la Ambulanță pe motiv de supra-alimentație. Mulți români au bifat sărbătoarea Crăciunului cum vor bifa și anul peste câteva zile. S-a dus și ăsta și ce folos? Moș Crăciun, reformat precum economia, a ajuns un bătrân amărât ce umblă cu straița-n băț și nu duce daruri ci parcă cere pomană. Precum indicatorii economici, ori indicii de bursă și Moș Crăciun, adică disponibilitatea oamenilor de a simți o sărbătoare, este un indicator al capacității societății de a spera într-o îmbunătățire a stării sale. Pentru că miracolele nu se pot importa, doar trei români din zece au încredere mare și foarte mare în viitorul cabinet Năstase. După 11 ani de guvernări inconsecvente, de cedări și amânări repetate, de corupție și urechism, românii așteaptă doar un Guvern credibil, hotărât, care să asigure creșterea economică și pe această bază, a nivelului de trai. „Este evident că se așteaptă de la noi măsuri pe termen scurt, cu efect de protecție socială. De aceea privim ieșirea din iarnă ca un element de constrângere în alcătuirea programului de guvernare" declara premierul desemnat. Cabinetul lui Năstase va prelua mandatul dacă audierile în comisiile parlamentare ale miniștrilor desemnați se vor finaliza conform programului stabilit, vineri, 29 decembrie. Guvernul monocolor PDSR moștenește o situație economică generală mai bună decât cea lăsată moștenire în 1996. Dar și o deteriorare fără precedent a nivelului de trai al populației. Handicapul lipsei unei confortabile susțineri parlamentare, cel puțin pentru primul an de guvernare va fi ușor depășit. Liberalii sunt gata să semneze declarația de susținere a Cabinetului. Ei au obținut revizuirea Constituției privind diferențierea atribuțiilor celor două camere ale Parlamentului, stabilirea domeniilor în care Guvernul poate reglementa prin decrete cu putere de lege.

DORU SAVA

(Continuare în pagina 5)

Ieri, la Clubul Presei

Superpremiile de fidelitate „Adevărul" pe anul 2000 au fost înmânate câștigătorilor

Foto: M. CANCIU

◆ *Cei mai fideli cititori au fost recompensați cu peste 40 de premii în valoare de aproape 100.000.000 de lei*

Pag. 6

Pulsul străzii

Pag. 5

Ce își doresc arădenii în viitorul mileniu? ORDINE, LINIȘTE, BANI

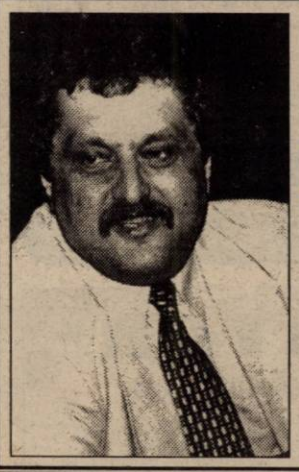

REGIONALIZAREA, ÎN FORMA ACTUALĂ, NU REPREZINTĂ UN PERICOL PENTRU JUDEȚUL ARAD

◆ *Interviu cu dl. Caius Parpală, președintele Consiliului Județean Arad*

Pag. 5

În preajma Revelionului 2001 „Femina" vă propune:

▼ *Strălucitori de Revelion*
▼ *Fii șic de Anul Nou*
▼ *La pas cu moda de la „MODA"*
▼ *„Prințesa" și „Rug de lemne" pe masa festivă*
▼ *Regina nopții*

Pag. 9

Cazuri și necazuri: DE DOUĂ ORI NEPUTINȚĂ

Pag. 7

Corpul de control al Direcției Muncii

CU COLINDA PE LA RĂU-PLATNICI

Pag. 3

SPORT **Carmen Nastor s-a transferat în Germania**

Pag. 10

ALGLASS
TAMPLARIE DIN ALUMINIU SI P.V.C.
USI SI FERESTRE DIN PVC DECEUNINK-BELGIA
PRETURI SI CALITATE DE EXCEPTIE
Str. Roșiori nr. 20; Tel./Fax: 289053
Piața Spitalului Bl. 1D; Tel/Fax: 253868

CALENDAR

◆ Astăzi, Soarele răsare la ora 7 și 40 de minute și apune la ora 17 și 28 de minute.

◆ Au trecut 363 de zile din acest an. Au mai rămas 3 zile până în 2001

◆ **Praznicul zilei: Biserica ortodoxă:** Sf. 2000 de Mucenici din Nicomidia; **Biserica greco-catolică:** Sf. Martiri arși de vii din Nicomedia

A venit BARZA!

La Arad: **Dârlea** Roxana Anemona; **Munteanu** Robert Elisei; **Pogor** Alexandru; **Nagy** Roland; **Cosma** Fabian Sabin; **Dolga** Damaris Iulia; **Tărăbalk** Ovidiu Daniel; **Krisztof** Patricia Maria Cristina; **Draia** Patricia Zorița; **Dalog** Roxana Andreea; **Bibart** Octavian, **Pavtan** Daria Carolina; **Deac** Bianca; **Trif** Alexandra Cristiana; **Ancăș** Claris Evelin; **Tcaciu** Andreea; **Motica** Bogdan Călin; **Buda** Dehnesia Timeea; **Cristea** Alin; **Doboș** Adelin Damaris; **Leonte** Andrada; **Lingurar** Carina Ștefania; **Mic** Alexandru Bogdan; **Papp** Marc Marian; **Suclea** Paula; **Simonița-Opriță** Ștefan; **Porczan** Rafael Călin; **Fodor** Ioana Monica

La Chișineu-Criș: **Ciurar** Lorena.

CINEMATOGRAFE

Dacia: Invizibil și periculos (SUA) 9,30; 11,45; 14; 16,30; 19

Mureșul: Gladiatorul (SUA) 10; 14; 17

Arta: Fantezia 2000 (SUA) 15

Tinerețe furată (SUA) 16,30; 19

Sala mică: Apocalipsa - EOD (SUA) 15,30; 18

Progresul: din 24 decembrie Matrix (SUA) 16

HOROSCOP

Joi, 28 decembrie

Berbec (21.03-20.04). Aveți un tonus foarte bun având în vedere evenimentele de care ați avut parte în ultima vreme.

Taur (21.04-20.05). Relațiile dvs. sociale sunt excelente.

Gemeni (21.05-20.06). Diplomația vă caracterizează în aceste zile.

Rac (21.06-22.07). Oportunitățile de distracție se ivesc acum mai mult decât în alte zile.

Leu (23.07-22.08). Dacă faceți excese alimentare s-ar putea să aveți unele probleme de sănătate.

Fecioara (23.08-22.09). Vă petreceți timpul liber în prezența persoanei iubite sau a unor prieteni buni.

MOCHETA
Arad, Piața Gării
Telefon 235221
Vinde și montează mochetă la prețuri cu o reducere de
10-20%

Balanța (23.09-22.10). Odihna și relaxarea sunt imperios necesare în aceste zile.

Scorpion (23.10-21.11). O persoană de sex opus vă va aduce unele neplăceri care vor fi depășite repede însă.

Săgetător (23.11-21.12). Depuneți eforturi susținute la serviciu care vor fi apreciate ca atare.

Capricorn (22.12-19.01). Familia vă este alături în situațiile dificile pe care le întâmpinați.

Vărsător (20.01-19.02). Chiar dacă nu prea mai aveți chef de lucru trebuie să vă îndepliniți sarcinile altfel o să supărați pe cineva.

Pești (20.02-20.03). Abilitățile și talentele dvs. vor fi bine puse în valoare în aceste zile.

METEO

Vremea va fi deosebit de caldă pentru acest interval. Cerul va fi mai mult noros. Temporar, vor cădea ploi ce vor avea și caracter de aversă. Izolat, cantitățile de apă căzute pot fi însemnate. Vântul va sufla în general moderat, cu intensificări izolate din sud.

Temperaturi maxime: 10 - 14°C; **Temperaturi minime**: 4 - 8°C.

Meteorolog, Adela Teodorescu

PREȚUL AURULUI

Banca Națională: Pentru gramul de aur de 24 K, prețul cu ridicata - 227.168 **lei.** Prețuri înregistrate ieri.

Piața neagră - Aur 14 K: cumpărare - 110.000 lei/g, vânzare - 125.000 lei/g. **Aur 18 K**: cumpărare - 130.000 lei/g, vânzare - 160.000 lei/g.

Au plecat dintre noi!

✝ **Debeleac Elisabeta (1934); Kunze Rozalia (1933); Sebestyen Maria (1928); Pop Teodor (1922); Mișca Marta (1908); Szabu Andrei (1926); Igrețiu Ortensia Elvira (1928); Gherman Magdalena (1938); Urs Dumitru (1925).**

Proiect de informatizare

Începând din al doilea semestru al anului viitor, AJOFP va pune în aplicare un proiect de informatizare a activității de bază ale Agenției. Proiectul este finanțat prin împrumut de la Banca Mondială ce va conduce la implantarea serviciilor de ocupare profesională în toate agențiile și va furniza instrumente de comunicare cu alte instituții publice.

Proiectul cuprinde rețele locale de calculatoare, soft de bază, bază de date, echipament de conectare la agențiile de la nivel național precum și programe de instruire pentru utilizatori.

M. M.

UTILITARE

PIEȚE, TÂRGURI

Astăzi, este zi de piață agroalimentară la Curtici, Sebiș, Bata, Cermei, Zădăreni, Ghioroc, Săvârșin, Secusigiu, Sântana, Târnova, Zăbrani, Zerind. Tot astăzi au loc târguri săptămânale la Curtici, Sebiș, Cermei, Săvârșin, Secusigiu, Zerind.

Mâine, vineri, se desfășoară târguri săptămânale la Ineu, Șepreuș, Șimand.

FARMACII DE SERVICIU

Farmaciile **„Sinapis"**, B-dul Revoluției, nr. 88, lângă Noul Stil, telefon 282369, **„Noua Farmacie"**, str. Andrei Șaguna, nr. 15, telefon 948 sunt de serviciu cu program non-stop.

URGENȚE STOMATOLOGICE

Cabinetul de pe str. Crișan (în spate la Gionelli) are program non-stop. Telefon: 253794. Cabinetul din B-dul Revoluției nr. 62, ap. 17, între orele 9,00-19,00. Telefon: 256665.

APOMETRE

În 28 decembrie 2000: consumatorii arondați punctelor termice: 2 V 2 Prim, 18 (parțial), 1 V, 3 V, 1 zona V, 3 M, 2/I, 4 Zona II, PT. 3, 1 M, 6 Vânători, PT 4, PT. 6 V, PT. Maiakovsky.

În 29 decembrie 2000: consumatorii arondați punctelor termice: 4 C, Liceul Industrial 18 (parțial), PT. 10, PT. 19, PT Zona V, Pt. 8 V, PT/II, PT. Zona III, PT. 8, PT. 14, PT. Pasaj, PT. UTA, 1 Gara, 2 Miron Costin, 1 aM.

În 30 decembrie 2000: consumatorii arondați punctelor termice: Aradul Nou, Parosени, Teatru, PT. 32, O. Terezia, 5 Grădiște, PT 6, PT. 21, PT. 23, PT. 2M, PT. 7, PT. 15, Simion Balint, PT. 9.

Accident rutier grav la Fântânele

● ***Conducătorul auto a fugit de la locul accidentului***

În ziua de Crăciun a avut loc un accident rutier pe raza localității Fântânele. A fost accidentată grav o persoană de sex masculin de aproximativ 50-55 de ani, care a rămas neidentificată până în prezent. Ceea ce este mai grav e că autorul accidentului a fugit, în prezent Poliția făcând cercetări pentru identificarea acestuia.

B. O.

Peste 50 de tamponări

Zilele trecute, Poliția Rutieră a reținut 12 certificate de înmatriculare pentru diferite defecțiuni tehnice. Au fost aplicate amenzi în valoare de peste 17 milioane lei, ridicându-se în vederea suspendării 14 permise de conducere. Cinci dintre acestea conducătorilor auto care au degustat băuturi alcoolice iar, mai apoi, s-au urcat la volanul autoturismului: Hențiloan (cu auto AR-02-GMT), Bodîrlău Adrian-Cosmin (1-AR-536), Voger Adrian-Petrișor (AR-04-VUX), Roșca Cosmin-Vasile (BH-08-PRU) și Cotuna Emilian-Călin (AR-03-HTM), toți din Arad. Francisc Levente, din Zimand a fost depistat conducând pe drumurile publice fără a poseda permis de conducere și sub influența alcoolului. Potrivit căpitanului **Ioan Roșca** - șeful biroului Poliției Rutiere în municipiu au avut loc peste 50 de tamponări. Acestea s-au produs în special din cauza neadaptării vitezei la condițiile de drum.

O. BULZAN

„ADEVĂRUL" VĂ ASCULTĂ

La telefonul dimineții, 280944, între orele 9,00-12,00

Din nou Arterm-ul

D-na Ecaterina L., str. Libertății, a ținut să-și exprime nemulțumirea față de serviciile oferite de Arterm. „În zilele de Crăciun am stat în casă la o temperatură de 17°C. Își bat joc de noi. Pentru ce-i plătim, să răbdăm de frig?"

Lipsesc becurile

D-na C. B., din Arad face apel la conducerea CFR Arad să asigure iluminatul vagoanelor pe ruta Arad - Brad. „Sau nu au timp decât pentru «umflarea» prețurilor la biletele de călătorie?"

Felicitări

Dl. Gheorghe I., str. Predeal: „Țin să felicit doamnele de la ghișeele Conel din Cartierul Aurel Vlaicu pentru amabilitatea și profesionalismul arătat în relațiile cu clienții."

Celui cu frică de... legile țării

Așa cum ați presupus în scrisoarea trimisă redacției, subiectul ne interesează. Sunați-ne la telefon 094115982 (Tabuia) pentru amănunte. Aveți încredere!

Redactor de serviciu, M. M.

La telefonul după-amiezii 280003, între orele 15,00 - 18,00

* **Mai mulți cititori** doresc să reclame starea deplorabilă în care se găsește strada Grigore Alexandrescu, în imediata apropiere a Pieței Avram Iancu, la un pas de centrul Aradului. Gunoaiele prin care mișună șobolanii sunt un adevărat focar de infecție, gardurile sunt căzute la pământ, iar câinii vagabonzi mușcă pe cine au chef. Domnii de la Salubritate și Protecția Mediului au ceva de spus pe tema aceasta?

* **Adela T., Arad, strada Orizontului** ne semnalează că taximetriștii refuză în mod repetat comenzile din Bujac pe motiv că nu au chef să plece de la „Fortuna" pe diferite străzi ale cartierului sus amintit. Și atunci mai e valabil dictonul: **„Clientul nostru stăpânul nostru?"**

Redactor de serviciu, D. T.

ADEVĂRUL
COTIDIAN INDEPENDENT ARAD
Editor: S.C. ADEVĂRUL S.R.L. Arad
COD FISCAL R 1681938 ● COD SICOMEX 19.604 ● CERTIFICAT J 02/1886 / 31 X 1991 ● COD SIRUES 020956601 ● ISSN 1220 - 7489

Redacția și administrația: 2900 Arad, Bd. Revoluției nr. 81. Telefoane: SECRETARIAT - 281802, fax 280655, 280625; ADMINISTRAȚIE - CONTABILITATE - 281797; MICA PUBLICITATE - 210775; MAREA PUBLICITATE - 280904; CLUBUL PRESEI - 280989.

Consiliul de administrație: președinte - **DOREL ZĂVOIANU,** telefon 281802, 280625; vicepreședinte - **MIRCEA DORGOȘAN,** telefon 210776; membri: **DOREL BARBU,** telefon 281797; **NICU COJOCARU,** telefon 280904; **MIRCEA CONTRAȘ,** telefon 280854.

Colegiul de redacție: MIRCEA CONTRAȘ (redactor-șef); **MARCEL CANCIU** (șef secție foto), telefon **281701; ALEXANDRU CHEBELEU** (șef secție sport), telefon **281701; NICU COJOCARU** (șef secție publicitate) telefon/fax: **280904; GABRIELA GROZA** (secretar general de redacție), telefon **280854**; **VASILE FILIP** (șef secție cultură-învățământ), telefon **281855; 280003; SORIN GHILEA** (șef secție tineret) telefon **281855, 280003; IOAN IERCAN** (șef secție politică), telefon **280943; DORU SAVA** (șef secție social-economic), telefon **281738; ȘTEFAN TABUIA** (șef secție actualități), telefon **281855; 280003; DOREL ZĂVOIANU** (președinte al Consiliului de administrație), telefon **281802, 280625.**

Tiparul executat la S.C. MEDIAGRAF S.A. ARAD, str. Feleacului F.N., telefon 250902, fax 250920

„Adevărul" poate fi citit și pe Internet la adresa http://adevarul.arad.ro

ASIBAN
B.C.R. B.R.D. C.E.C. Banca Transilvania I.S.A.F.
ASIGURAREA DE CARE AI NEVOIE
Tel./fax: 254691
sediul B.C.R.

Echipa de serviciu
AUREL DARIE
- secretar de redacție.
Bianca Felea, Adela Homorâceanu, Ioan Leac, Dina Rujan, Ramona Vidulescu
– tehnoredactare computerizată.
Lucian Baltă, Anca Bugariu, Doina Jurcă, Aurica Telcian
– corectură.

CURSUL VALUTAR*

VALORI ÎNREGISTRATE IERI, 27 DECEMBRIE 2000

Denumirea valutei	BNR	BCR		BRD		Banca Transilvania		Banca Agricolă		Bursa neagră	
		C	V	C	V	C	V	C	V	C	V
Dolar	25811	25725	25975	25600	26100	25700	26200	25720	26250	26200	26400
Marca	12307	11899	12392	11965	12395	12100	12330	12000	12270	12200	12400

Corpul de control al Direcției muncii

CU COLINDA PE LA RĂU-PLATNICI

În luna decembrie, Corpul de control al Direcției Muncii Arad a efectuat 22 de controale. La firmele luate la bani mărunți s-au constatat datorii de trei miliarde și trei sute de milioane de lei față de bugetul asigurărilor sociale, (două miliarde și nouă sute de milioane la CAS, două sute treizeci de milioane la pensia suplimentară și o sută cincizeci și una de milioane de lei la fondul pentru agricultură).

„Controalele au vizat atât firmele din municipiul Arad cât și SRL-urile din județ", ne-a declarat dl. Victor Neamțiu, șeful Corpului de control al Direcției Muncii.

Exemplificând, dl. Victor Neamțiu ne-a informat că IMET Ineu are datorii de un miliard și două sute cincizeci de milioane de lei, HETT-VIO SRL Arad are o sută și cincizeci și șapte milioane lei iar DONNA BOUTIQUE Pâncota are patruzeci și cinci de milioane de lei. Și lista poate continua.

N. O.

Cadou de sărbători

2000 DE POSTURI TELEFONICE–SUSPENDATE

Chiar în pragul Sfintelor Sărbători de Crăciun, în jur de 2000 de abonați ai Romtelecom au fost în imposibilitatea de a utiliza aparatele telefonice. Necazul a venit de la furturile de cablu care au paralizat cartierele Confecții și Aurel Vlaicu. Directorul comercial al Romtelecom Arad, dl. Dan Cioca, ne-a oferit câteva explicații: „Momentan lucrurile vor rămâne în acest stadiu și nu putem spune când vor funcționa aparatele. Rugăm abonații să aibă răbdare pentru că nu e vina noastră. Pentru perioada de întrerupere vor primi scădere la factură. Suntem foarte nemulțumiți de cercetările poliției arădene și de aceea am angajat o firmă specializată care să ancheteze cazul. Am început deja lucrările de înlocuire a cablului, dar furturile sunt atât de dese încât nu reușim să le înlocuim în ritmul în care sunt furate".

Indiferent a cui este vina, cert este că abonații sunt foarte supărați din cauza acestei situații neplăcute. Și se pare că până anul viitor nimic nu se va reglementa.

SORINA AMBRUȘ

Șocuri electrice, în cartierul Alfa

APARATE ELECTROCASNICE „PRĂJITE"

Marți seara, în cartierul **Alfa**, timp de aproape jumătate de oră a fost întrerupt curentul electric din cauza unei avarii la rețea. Mai mulți cititori ne-au sesizat că din pricina variației de tensiune li s-au defectat aparate electrocasnice. Inspectorul de avarii, dl. **Valentin Ivan**, din cadrul CONEL, ne-a spus că avaria a fost urmată de manevre pentru depistarea exactă a defecțiunii pe rețea. **„Așa se procedează în România. Prin manevre succesive, care înseamnă deconectări și reconectări, se poate afla locul avariei"**. În opinia celor de la CONEL astfel de manevre nu puteau duce la defectarea aparatelor, însă dacă există locuitori care au avut de suferit de pe urma avariei se pot adresa (în scris) la CONEL.

După ce o comisie va analiza dacă respectivele defecțiuni provin de la avaria de marți - seara, păgubiții vor fi despăgubiți.

S. GHILEA

ORARUL OFICIILOR DE RELAȚII CU PUBLICUL ÎN PERIOADA SĂRBĂTORILOR

Trezoreria Administrației financiare efectuează

- încasări de impozite și taxe în numerar până în data de 29 decembrie inclusiv între orele 8-11,30
- vânzări de certificate de trezorerie până în 28.XII între orele 8-14.
- răscumpărările certificatelor de trezorerie până în 29.XII - între orele 8-11,30.
- **operațiuni** de încasări și plăți prin virament:

- prezentarea de către agenții economici a documentelor de virare a veniturilor bugetare reprezentând impozite, taxe, contribuții și alte venituri la unitatea bancară la care au contul deschis până în zilele de 27-29 decembrie ora 10,00.
- lichidarea și decontarea operațiunilor de mandat - 28 decembrie la ora 10,00.
- virarea disponibilităților aflate în conturile fondurilor speciale ale instituțiilor publice în contul corespunzător al fondului special deschis în seama ordonatorului principal până în 27 decembrie la ora 10,00.
- restituirea sumelor primite din fondurile speciale pentru efectuarea de cheltuieli până în 27 decembrie la ora 10,00.

Agenția CFR nu lucrează de la ora 20,00 din 29.XII până în 3.01.2001 la ora 8,00.

Administrația fiscală din cadrul Primăriei nu are program de lucru de vineri 29.XII.2000 ora 12 până miercuri 03.01.2001.

M. M.

La Sebiș, de sărbători au fost aleși

MISTER MOȘ CRĂCIUN ȘI MISS CRĂCIUNIȚA

Radio „21" Sebiș și-a desemnat marți seara Mister Moș Crăciun „21" și Miss Crăciunița „21" într-un show de excepție găzduit de Discoteca Ring Sebiș, în prezența unui impresionant public. Probele la care au fost supuși concurenții au fost diverse: Moș Crăciun cu sania, Moș Crăciun cu sacul cel mai mic și multe alte probe interesante. După îndelungi deliberări, juriul condus de d-l dr. Ioan Oancea, directorul Spitalului Sebiș, a decis ca Mister Moș Crăciun „21" să fie Draghici Gabriel din Moneasa, Miss Crăciunița „21" a fost aleasă Lupșa Emilia din Arad, iar premiul special de Crăciuniță i-a revenit Narcisei Bărdan din Aldești.

Interesant de amintit este premiul surpriză oferit de Radio „21" Sebiș celor doi câștigători, care vor beneficia de dedicații gratuite tot... secolul 21.

La mare căutare

TINERII IUȚI DE ... PICIOR

Agenția Județeană de Ocupare și Formare Profesională (strada Gh. Lazăr nr. 20), ne-a pus la dispoziție situația locurilor de muncă vacante în această săptămână: Agent asigurări 220; Agent imobiliar 3; Agent publicitate 2; Bijutier 10; Confecționer îmbrăcăminte 10; Confecționer mașinist manual 10; Consultant asigurări 3; Consultant financiar asigurări 20; Contabil 1; Coordonator scularie 1; Inginer electronist 1; Inspector 5; Instalator 2; Lăcătuș 1; Prelucrător prin așchiere 1; Tricotoare-confecționere 15; Vânzătoare 1.

Pentru săptămâna în curs sunt 306 locuri de muncă disponibile din 17 meserii. De această dată, cele mai multe slujbe sunt pentru tinerii iuți de picior și tari în munca de lămurire. Adică pentru agenții de asigurări - 220 de locuri vacante.

În ceea ce-i privește pe confecționerii de îmbrăcăminte, care timp de un an aveau de unde alege din mii de locuri de muncă, de data asta oferta este una „subțirică", doar 35 de slujbe din domeniu fiind scoase pe piață.

N. O.

PRIMĂRIA DIN MACEA A FOST DOTATĂ CU APARATURĂ BIROTICĂ

Chiar dacă bugetele de care dispun primăriile din județul Arad nu sunt foarte mari, în unele localități se încearcă, totuși, modernizarea acestora.

O astfel de acțiune a avut loc zilele trecute și la Consiliul Local din Macea, care a fost dotat cu aparatură birotică, performantă. Profitând de prețurile promoționale din preajma sărbătorilor de iarnă, edilii din Macea au achiziționat trei calculatoare, un fax și o imprimantă.

Cu toate că suma alocată nu este de neglijat, primarul localității Macea, dl. Ioan Mercea, ne-a declarat că această dotare era absolut necesară.

O acțiune similară inițiată de primărie a avut loc cu câteva luni în urmă, când școala generală din localitate a fost și ea dotată cu zece calculatoare.

N. BODRAN

COMISARII GĂRZII FINANCIARE, ÎN ACȚIUNE

- **Telefoane mobile fără acte de proveniență.** În urma controalelor efectuate de comisarii gărzii financiare la distribuitorii autorizați de telefoane mobile, au fost confiscate peste 50 de aparate. Acestea nu aveau acte care să ateste proveniența. Amenzile acordate au fost cuprinse între 5 și 25 milioane lei.
- **Controale pe șosele.** În ultimele două săptămâni, județele cu puncte de frontieră au fost îndrumate de către Garda Financiară Centrală să întărească acțiunile de control pe șosele.

Au fost confiscate patru tone de pulpe de pui și carne de pui precum și mari cantități de legume, majoritatea provenite din Ungaria, cu facturi false. Produsele erau destinate pieței bucureștene.

S. A.

Pe trecerea de pietoni

O FEMEIE, ACCIDENTATĂ GRAV DE TRAMVAI

Zilele trecute, o femeie a fost accidentată grav de către un tramvai în timp ce traversa șoseaua pe trecerea de pietoni. Conform unei informații de ultimă oră, victima se numește **Horvat Ana Irina** (61 ani) și este din Arad.

Potrivit primelor cercetări efectuate la fața locului de către Poliție, vina pare să îi aparțină vatmanului **Sajgo Iosif** (28 ani) - angajat la R.A.T. Arad.

De menționat că în același loc (în zona UTA) o fetiță a fost grav accidentată tot de un tramvai, fapt care ar trebui să ducă la luarea unor măsuri de siguranță suplimentare.

B. O.

În noaptea de Crăciun

UN CETĂȚEAN DIN ȘEITIN A ARS DE VIU

Chiar dacă pentru majoritatea arădenilor sărbătorile au trecut fără evenimente neplăcute, au existat și excepții. Un accident nefericit a avut loc chiar în ziua de Crăciun, la Șeitin. Pentru Melinte Costache un bătrânel de 76 de ani, era al treilea an când își petrecea sărbătorile de iarnă de unul singur. Chiar dacă soția îi murise de trei ani, el reușea să se gospodărească relativ bine, fiind ajutat și de fiul său.

Din păcate, din cauza „îngurgitării" unei cantități mari de alcool el a adormit în apropierea unui reșou care i-a aprins hainele.

Buimăcit, Costache a încercat să iasă din casă, s-a sprijinit de un gard, iar apoi de un pom.În cele din urmă a căzut în curte, unde a fost găsit de fiul său. Decedase. Potrivit primelor investigații efectuate de către lucrătorii de Poliție nu sunt suspiciuni cu privire la cauzele decesului.

O. BULZAN

CAZURILE DE SUPURAȚII AMIGDALIENE - ÎN CREȘTERE

În ultima perioadă, la secția ORL din Arad se înregistrează săptămânal două-trei cazuri de supurații ale lojei amigdaliene (abcese, flegmoane). Șeful secției ORL, dr. Voicu Văgălău, amintește un fapt regretabil: foarte mulți pacienți care au această afecțiune ezită să se adreseze serviciilor de urgență și se tratează cu antibiotice „după ureche". Greșit: „aceste colecții necesită a fi drenate în timp util, de medicul ORL. În foarte multe cazuri, antibioticele nu vindecă această afecțiune - precizează dr. Văgălău.

Simptomele pacienților sunt: durere unilaterală foarte puternică, în special la intenția de a deschide gura care pare a fi încleștată, febră mare (38,5 - 39°C), salivație abundentă și, uneori, miros fetid, dacă infecția se află în vecinătatea unui focar dentar.

Afecțiunea este mult mai frecventă comparativ cu ceilalți ani și apare în special la persoanele cu deficiență imunologică, cu stare socială precară dar și la persoanele neglijente cu propria sănătate.

Dr. Văgălău recomandă tuturor persoanelor care au simptomele descrise mai sus să se adreseze medicului specialist. Durata de spitalizare este între 3-10 zile, în funcție de gravitatea cazului.

T. MATICA

Liderii PDSR, PD, PNL și UDMR au semnat o declarație comună privind prioritățile de guvernare

Liderii PDSR, PD, PNL și UDMR au semnat, miercuri, o declarație comună privind obiectivele care reprezintă "priorități" în dezvoltarea României și în integrarea euro-atlantică.

Premierul desemnat, Adrian Năstase, a afirmat că semnarea declarației este un "moment de referință" în viața politică românească, nefiind însă vorba de o "alianță de guvernare".

Președintele PD, Petre Roman, a spus, la rîndul său, că declarația politică include obiective importante și lucruri care trebuie să fie "cît mai puternice" în societatea românească.

Prim-vicepreședintele PNL, Valeriu Stoica, a afirmat că, într-o țară "normală, cu o democrație consolidată", o astfel de declarație comună "nu avea rost", însă, din păcate, acesta nu e cazul României. Stoica a spus că declarația este primul semnal important că în România se poate face "o altfel de politică", dar a precizat că semnarea acestui document nu este "un cec în alb" acordat PDSR.

Președintele UDMR, Marko Bela, a spus că semnarea declarației comune arată "solidaritatea" clasei politice românești în privința problemelor de interes național.

În afară de declarația comună, PNL și UDMR au semnat cu PDSR cîte un protocol bilateral în care se angajează să nu depună, în anul 2001, nici o moțiune de cenzură, dacă Guvernul respectă principiile cuprinse în aceste documente.

Întrebat de ce PD nu a semnat un astfel de protocol, Petre Roman a răspuns că "nu se poate și călare, și pe jos", PD dorind să fie un partid de opoziție care "să își facă datoria".

MANIFESTUL TINERILOR ARĂDENI

Vă prezentăm o parte din concluziile seminarului ***„Relativizarea valorilor în rândul tinerilor și reconstrucția societății civile"****, organizat la Arad de Asociația* ***„Millenium Center"****, redactate sub forma unui manifest cu valoare programatică și principială.*

● În prima parte a apelului, tinerii arădeni au afirmat valorile și credințele fundamentale la care aderă: **libertatea**, înțeleasă ca libertate activă și responsabilă, **democrația activă**, cu o dezvoltare puternică a societății civile, atașamentul pentru **valorile spirituale și culturale ale neamului nostru** și dezvoltarea unui **parteneriat autentic** între „stabilimentul politic" și societatea civilă.

„Tinerii, la noi ca și aiurea, sunt sceptici față de fenomenul politic, dar încrezători în forțele și cunoștințele lor.

Construcția pe care am început-o vine în sprijinul tinerilor, oferindu-le asistența și consultanța necesară, precum un cadru juridic organizat, pentru ca **asocierea** în vederea identificări și soluționării problemelor pe care le au să devină posibilă și viabilă. Acesta este *curajosul pas înainte* care trebuie *repede* făcut de tineri pentru a se face auziți, cunoscuți și promovați împreună cu ideile și soluțiile pe care le au, împreună cu entuziasmul și priceperea lor, *împreună unii cu alții* pentru o societate mai bună și mai prosperă în care *munca să fie cinstită și bine plătită*.

Considerând că cel mai bun și mai eficient mod de organizare a sistemului social se bazează pe inițiativa privată și pe competiție într-o economie de piață care să respecte ființa umană, valoarea și mediul înconjurător, oferta noastră se impune ca o consecință și ca o necesitate firească. **Proiectele noaste servesc comunitatea locală** și se adresează autorităților, organizațiilor și mediei locale în vederea unui parteneriat de durată.

Viitoarele noastre proiecte vor strânge în jurul lor mai mulți tineri, mai multe instituții și organizații locale, vor antrena mai multe resurse și vor ținti mai sus în beneficiul comunității noastre locale și, în special, în beneficiul celor ce reprezintă viitorul acesteia, adică noi, tinerii arădeni.

Tinerii trebuie să-și dezbrace prejudecățile, suspiciunea, neîncrederea, cinismul și indiferența pentru că numai așa se poate construi ceva durabil și autentic. Iar pentru că în toate acestea este nevoie de credință și pentru că ceea ce astăzi poate părea absurd și imposibil, mâine poate deveni posibil, cinismului, neîncrederii, suspiciunii și indiferenței nu putem să le răspundem altfel decât prin cuvinele învățătorului creștin Tertullian: *„Credo quia impossibile!"*

Noi, tinerii arădeni, credem că fiecare dintre noi are un vis, un proiect, o aspirație. Pentru ca totul să devină posibil noi suntem gata de acțiune, gata de a face o echipă, gata de a învinge!"

Asociația „MILLENNIUM CENTER" Arad

Mircea Geoană TERMENUL REALIST PENTRU ELIMINAREA VIZELOR PENTRU STATELE UE ESTE DE UN AN

Candidatul pentru postul de ministru de Externe, Mircea Geoană, a apreciat, miercuri, că termentul "realist" pentru eliminarea vizelor solicitate cetățenilor români la intrarea în spațiul UE este de un an de zile.

Mircea Geoană a declarat, la audierea de la comisiile reunite de politică externă ale Camerei și Senatului, că acest termen, stabilit după consultări cu unele instituții europene și cu țări UE, este condiționat de realizarea unor măsuri în plan intern.

Acestea se referă la securizarea frontierei de est, imigrația ilegală, acordurile de readmisie și situația apatrizilor, a declarat Mircea Geoană.

Viitorul ministru de Externe a precizat că MAE, Ministerul de Interne, Ministerul Justiției și Ministerul Integrării Europene au început să lucreze la răspunsurile pentru chestioarul trimis de UE.

Mircea Geoană a adăugat că, pentru a rezolva problema vizelor, autoritățile de la București trebuie "să se apuce serios de treabă" și să fie "mai puțin retorice".

JURĂMÂNT

Membrii Cabinetului Năstase vor depune jurământul în fața șefului statului joi seara sau vineri dimineața, în funcție de momentul în care se va finaliza votul de învestitură al viitorului Executiv, programat să se desfășoare joi, au declarat, ieri, agenției MEDIAFAX surse de la Palatul Cotroceni.

Camera Deputaților și Senatul se vor întruni, joi, în ședință comună pentru a vota componența echipei guvernamentale propusă de primul ministru desemnat, Adrian Năstase. Dacă ședința Camerelor reunite ale Parlamentului se va încheia "în timp util", noii miniștri vor depune jurământul în fața șefului statului, joi seara, la Palatul Cotroceni, au declarat sursele amintite. În caz contrar, ceremonia depunerii jurământului va avea loc vineri.

CONCURS DE ȘAH LA SECUSIGIU

Zilele trecute, la Secusigiu a avut loc un concurs de șah la care au participat ca invitați membri ai clubului de șah „Sănătatea" din Arad (Leucea Vasile, Coroeru Radu, Șerban Dumitru, Micea Mircea, Tol Ioan, Botez Vasile). Gazde au fost viitorii membri ai clubului de șah din Secusigiu, „Gloria Secusigiu": Ciucur Dorin, Ardelean Ioan și **Dumitru Cismaș**, primarul localității, iubitor de șah și organizatorul acțiunii.

Scorul final: 19,5 la 5,5 pentru oaspeți. În luna ianuarie o partidă similară se va juca la Arad, unde invitați vor fi șahiștii din Secusigiu.

T. MATICA

JOI, 28 DECEMBRIE 2000

TVR 1
7,00 Telematinal
8,00 Jurnalul de dimineață
9,00 Jurnal regional
9,30 Matineu de vacanță
10,00 Practic TV
10,30 TVR Cluj-Napoca
11,20 TVR Iași
12,05 TVR Timișoara
12,45 Tezaur folcloric - rel.
14,00 Jurnalul de prânz
14,15 CiberFan
14,30 Drepturile omului
15,30 Între noi, frații - s.
16,00 Convietuiri
17,30 Încurcături în familie - s.
18,00 Români pentru mileniul trei
18,10 Medicina pentru toți
19,00 Infomania
19,10 Avanpremieră Știri
19,15 Pasiuni - s.
20,00 Jurnal * Meteo
20,25 Sport
20,30 Balul Academiei Cațavencu
21,10 Prea obosit să mori - comedie, SUA, '98
22,45 Reflecții rutiere
23,00 Academia de presă
0,15 Jurnalul de noapte
0,35 Marele Jazz

TVR 2
7,35 Desene animate - rel.
8,05 S Club 7 la Miami - s.
8,35 Toți, împreună
9,20 Ultimul an al mileniului - rel.
10,45 Știri
10,50 Festivalul internațional de Folclor, Tirana - rel.
11,45 Colinde transilvane - rel.
12,10 Crăciun la Scala
13,30 Tribuna partidelor parlamentare
14,00 Desene animate
14,45 Femeia ispititoare - s.
15,30 Veni, video, vici!
15,45 Mistere și scandaluri - rel.
16,35 Cântecul Crăciunului
16,40 Atlas - rel.
17,10 Povestiri cu internet neașteptat
17,40 Puls 2000
18,30 Telejurnal TVR 2
19,00 Cinci pentru națiune
20,45 S Club 7 la Miami - s.
21,15 Ultimul an al mileniului
22,40 Știri
22,45 Știri bancare și bursiere
22,50 Tovarășa de drum - dramă, Italia, 1996
0,35 TVM. Mesager

PRO TV
7,00 Bună dimineața!
10,00 Tânăr și neliniștit - s., rel.
11,00 Pensacola - forța de elită - s., rel.
12,00 Tom Show - s.
(●) 12,20 Piedone în Egipt - rel.
14,15 Dennis, pericol public - f., rel.
16,00 Tânăr și neliniștit - s.
16,55 Jocuri magice
17,00 Știrile Pro TV
17,40 Sens unic
17,45 Teo
18,45 Pro TV te ascultă ce vezi * Vremea
19,00 Știrile Pro TV
(●) 20,00 Inimi furate - comedie, SUA, 1996
21,55 Știrile Pro TV
(●) 22,00 Piedone Africanul - comedie Italia, Germania, 1978
23,45 Știrile Pro TV
23,55 Profit
0,00 Zero
1,00 Omul care aduce cartea
1,05 Pro TV te ascultă ce vezi
1,15 Seinfeld - s.
1,45 Pensacola - forța de elită - s.
2,45 Doug și Carrie - s.

TV ACASĂ
7,00 Știrile de Acasă - rel.
7,40 Acasă la bunica - rel.
7,50 Căsuța poveștilor - rel.
8,00 Miracolul iubirii - s. rel.
8,50 Dragoste și putere - s. rel.
9,15 Fiorella - s. rel.
10,20 Luisa Fernanda - s. rel.
11,05 Iubire fără limite - s. rel.
12,00 Dragoste nebună - s. rel.
12,50 Ia-mă acasă - rel.
13,25 Poveste din Philadelphia - f. rel.
15,30 Înger sălbatic - s.
16,20 Desene animate
16,30 Miracolul iubirii - s.
17,25 Acasă la români
17,30 Dragoste și putere - s.
17,55 Stirea zilei
18,00 Fiorella - s.
18,50 Acasă la bunica
19,00 Iubire fără limite - s.
19,55 Desene animate
20,00 Știrile de Acasă - retrospectiva anului 2000
20,40 Dragoste nebună - s.
21,40 Luisa Fernanda - s.
22,45 Bărbatul care iubea femeile - f., SUA, 1983
0,35 Dragoste și putere - s.
1,10 Știrile de Acasă - retrospectiva an ului 2000 - rel.
1,45 Acasă cu Ruxandra Săraru - rel.
3,15 Acasă la români - rel.

ANTENA 1
7,00 Observator
8,00 'Neața
11,00 O proprietăreasă ciudată - comedie, SUA, 1962
13,00 Știrile amiezii
13,15 Dragostea învinge - s.
(●) 14,00 Alegere decisivă - f., rel.
16,00 Zile din viața noastră - s.
16,45 Vouă. Divertisment
16,50 Joi TeleEurobingo 2
19,00 Observator
19,45 Vouă. Divertisment
19,50 Din dragoste, cu Mircea Radu
(●) 21,30 Brigada mobilă
22,00 Noaptea târziu cu Mircea Badea
23,00 Observator
23,25 Vouă. Divertisment
(▲) 23,30 Joc dublu - thriller, SUA, 1984
1,30 O proprietăreasă ciudată - f. rel.

PRIMA TV
7,00 Milagros - s., rel.
8,00 Prima Mix!
15,00 Milagros - s.
15,55 Clip Art
16,00 Stil - rel.
17,00 Detectivi de elită - s.
18,00 Focus
19,00 Real TV
19,30 Impact
19,55 Caricatura zilei
20,00 Joker
21,50 Cronica cârcotașului
22,00 Focus
22,30 Obiectiv
23,30 Impact - rel.
0,00 Detectivi de elită - s. rel.
0,55 Clip Art
1,00 Focus - rel.

TELE 7 ABC
7,00 Bună dimineața, România!
10,00 Gala Tele 7
11,00 Dați vina pe Corina - rel.
11,50 Gura lumii - rel.
12,00 Reporter Tele 7 - rel.
13,00 Ora unu a venit - rel.
13,15 Documentar
13,45 Clubul microbiștilor - rel.
14,45 Derrick - s.
16,00 Post Meridian
17,00 Dați vina pe Corina!
18,00 As Show
18,50 Pariul Trio
19,00 Documentar
19,45 Derrick - s.
21,00 Telejurnal
21,30 Țara noastră
21,45 Gura lumii
21,55 Pariul Trio
22,00 Telemedicina
23,15 Viața noastră cea de toate zilele
1,00 Ora unu a venit - rel.
1,05 Post Meridian - rel.
2,15 Telejurnal - rel.

TV ARAD
7,00 Știri TVA - rel.
7,30 Emisiune în limba germană - rel.
8,00 'Neața
11,00 O proprietăreasă ciudată - comedie, SUA, 1962
13,00 Știrile amiezii
13,15 Dragostea învinge - s.
(●) 14,00 Alegere decisivă - rel.
16,00 Zile din viața noastră - s.
10,45 „Vouă"
16,50 Vin colindătorii
18,00 Viața spirituală
18,30 Știri TVA
19,00 Observator
19,45 „Vouă"
19,50 Din Dragoste
(●) 21,30 Brigada Mobilă
22,00 Noaptea târziu cu Mircea Badea
23,00 Știri TVA
În continuare program identic cu cel al Antenei 1

TV INTERSAT
8,25 Deschiderea programului
8,30 Cafeaua de dimineață
9,30 Trei destine - s.
10,15 Preciosa - s., rel.
11,00 Știrile Intersat * Vocea străzii * Reportajul zilei - rel.
12,00 Banzai Runner - film, rel.
13,30 Comorile lumii - rel.
13,45 Obiectiv economic - rel.
14,00 Radical Power - s.
14,30 Animalele fraților Kratts - s.
15,00 Trei ceasuri rele - rel.
16,00 Emisiune în limba maghiară
17,00 Umbre - rel.
17,15 Maeștrii cascadoriei - s.
18,00 Avanpremiera știrilor Intersat
18,02 Maeștrii cascadoriei - s.
18,15 Știrile Intersat * Vocea străzii * Reportajul zilei
19,00 Trei destine - s.
20,00 Destine
21,30 Neon Rider - s.
22,00 Desertul vorbește - s.
22,30 Puls economic
23,30 Știrile Intersat * Vocea străzii * Reportajul zilei - rel.
(■) 0,15 Erotica
1,15 Închiderea programului

HBO
10,00 Sherlock Holmes și mâștile morții - thriller, SUA, 1994
11,30 Trei frați păguboși - comedie, Franța, 1995
13,15 Noua dezordine mondială - acțiune, SUA, 1999
14,45 Infanteria stelară - SF, SUA, 1997
17,00 Stargate SG-1 - s.
17,45 Puterea iubirii - dramă, SUA, 1999
20,00 Masca lui Zorro - aventuri, SUA, 1998
22,15 Jack Frost - comedie, SUA, 1998
0,00 Mihai Viteazul - dramă, România, 1970

ATOMIC TV
7,00 Selector
10,25 Reactor
10,30 Atomic Café - rel.
11,00 Atomix
14,00 Interactiv
15,30 Proaspete și fierbinți
15,55 Reactor
16,00 Metropolis
17,00 Selector
19,00 Atomix
21,55 Reactor
22,00 Hai Hui - rel.
22,30 Selector
23,00 Klub Bizzar - rel.
0,00 Insomnia

RADIO ARAD & RADIO CONTACT (99,1 MHZ)
6,00 Lupta cu somnul
8,00 Bună dimineața, Arad!
10,00 Tovarășii mei
12,00 Pulsul zilei
14,00 Radiomagazin Deutsche Welle
15,00 Contact FM
17,00 Muzica generației în loden
18,00 Radiomagazin Radio France International
19,00 Bună seara, Arad!
20,00 Ce și pentru cine?
21,00 Șeară de Seară
22,00 În arșița iernii
0,00 Contact FM

RADIO PRO FM (92,1 MHz)
1,00-3,00 TOP 30 AIRPLAY PRO FM (r) cu Cristi Schnebli; **3,00-5,00 MUZICĂ; 5,00-5,30 BULETIN DE ȘTIRI** la fiecare sfert de oră **5,30-8,00 PRO FM PÂNĂ LA UNU** cu Nono Semen și Laura Călăceanu; **7,00-10,00 PRO FM PÂNĂ LA UNU** cu Cătălin Lăpușcă; **10,00-13,00 PRO FM PÂNĂ LA UNU** cu Mihai Dobrovolschi; **13,00-14,00 13-14 CU ANDREI** cu Andrei Gheorghe; **14,00-17,00 POFTIM PRO FM** cu Cristian Pavel; **17,00-19,00 ARBEMA PREMIUM MUSIC** cu Cătălin Lăpușcă; **19,00-22,00 ACULTĂ-ȚI MUZICA** cu Andi Moisescu; **22,00-23,00 AUTO PRO FM CLUB** cu Dan Vardie; **23,00-1,00 RONDUL DE NOAPTE** cu Răzvan Exarhu

RADIO TIMIȘOARA
6,00 Ceasurile dimineții
8,00 Muzică populară cu dedicații
9,00 Cânt din suflet; 9,35 Amintiri, amintiri...
10,00 De zece ori România
11,00 Gramafon; 12,00 Miez de zi la polul vest
13,00 Emisiune în limbile minorităților
16,00 Radio cocktail
18,00 Actualitatea radio
18,10 Un răspuns pentru fiecare
19,00 Radiojurnal; 19,15 Vârful de lance
20,05 Călătorie în lumea poveștilor
20,15 Școala pământului
21,00 Curierul de seară
Știri: 6,00; 7,55; 9,00; 11,00; 12,50; 17,00; 20,00; 21,00; 21,55.
Radio Jurnal: 7,00; 16,00; 19,00.

RADIO SEBIȘ
6,00 Matinal 21
9,00 Tu alegi!
10,00 Cafeaua de zece
12,00 Secvența 21
14,00 La porțile dorului - muzică populară
15,00 Magazin 21
17,00 Lentila de contact
18,00 La mulți ani! - muzică populară și dedicații
19,00 Expresul de seară
22,00 Club 21
0,00 92,1 Insomnii

REGIONALIZAREA, ÎN FORMA ACTUALĂ, NU REPREZINTĂ UN PERICOL PENTRU JUDEȚUL ARAD

Interviu cu dl. Caius Parpală, președintele Consiliului Județean Arad

– D-le președinte, dl. Octav Cozmâncă vine cu o propunere de regionalizare a țării. Ideea nu este nouă, dar se pare că alte criterii vor hotărî această regionalizare. S-a întocmit și o hartă în acest sens. Care este părerea dvs. despre această inițiativă?

– Am văzut și eu în presă harta despre care dvs. ați vorbit înainte și care, într-un anumit fel, ne-a surprins, având în vedere că, de mai mulți ani, deja funcționează și cu rezultate relativ bune **Agenția Națională de Dezvoltare din România.** Această agenție a structurat în 8 regiuni de dezvoltare teritoriul țării noastre. Aradul, alături de Timiș, Caraș și Hunedoara, face parte din **Agenția Regională de Dezvoltare 5 Vest.** Harta prezentată în ziar pune **Aradul alături de Bihor, Satu Mare și Maramureș.** Acest lucru ar crea o bulversare, deoarece cele 8 agenții existente au proiecte în derulare din diversele fonduri ale Uniunii Europene. Totodată, pot să vă spun că, în calitate de vicepreședinte al Agenției Regionale de Dezvoltare 5 West, am participat la Bruxelles la un program numit **„Open"**, organizat de Regiunea Lazio din Italia împreună cu UE, în care principalul obiectiv este colaborarea Est-Vest pe diverse programe. Italienii au manifestat un interes particular pentru cele două agenții care acoperă vestul României: cea mai sus-menționată și Agenția Nord-Vest cu centrul la Cluj.

– Motivația principală a d-lui Cozmâncă era că UE colaborează cu regiuni mai mari și nu cu regiuni mici, de tipul județelor de la noi.

– Acest lucru este adevărat. UE are trei nivele la care lucrează cu fondurile: NUTS 1, NUTS 2 și NUTS 3. NUTS 1 este la nivel de stat, NUTS 2 la nivel de regiuni și NUTS 3 la nivelul provinciilor, al județelor. Într-adevăr, politica UE este îndreptată în special spre nivelul doi, regional. Tocmai de aceea au și fost constituite cele 8 regiuni de dezvoltare din țara noastră. Și de aceea mă mir faptul că dl. Cozmâncă dorește să modifice ceva ce funcționează deja.

– Cel mai important lucru pentru județul Arad este în ce măsură poate atrage fonduri din diversele programe ale UE și în ce măsură regionalizarea poate împiedica accesul direct al județului la aceste fonduri.

– Județul Arad, ca și celelalte județe, în acest moment, poate obține fonduri, în special prin Agenția de Dezvoltare Regională din care face parte, bineînțeles pe baza unor proiecte care să îndeplinească condițiile cerute și care, apoi, în urma monitorizării, să-și dovedească eficiența. Alte posibilități de a obține fonduri sunt parteneriatele directe cu regiuni din țările dezvoltate ale UE care, la anumite programe au obligația de a lua ca și coparticipanți o regiune din estul Europei. Acum, când programul **„Sapard"** este deja implementat, fonduri se pot obține și de la cei care gestionează acest program. Deci, regionalizarea nu are cum să împiedice accesul la fonduri, dimpotrivă, regionalizarea este chiar benefică.

– Este cunoscută obsesia arădenilor de a nu ajunge din nou un fel de raion într-o regiune mai mare. Aradul a cunoscut după război marginalizarea care a dus la o stagnare a dezvoltării în diverse planuri a orașului și a județului. Nu cumva ne paște o nouă marginalizare prin înființarea unor regiuni care, până la urmă, probabil vor avea și un centru regional?

– În actuala organizare a Agenției Naționale de Dezvoltare nu se pune problema unui centru de regiune, chiar dacă sediul Agenției 5 West este la Timișoara. Ca o dovadă a celor spuse mai înainte, procentual vorbind, cele mai multe fonduri au fost accesate de județul Hunedoara, având în vedere gravele probleme cu care se confruntă acest județ și că Valea Jiului e o zonă cu statut special. Nu știu ce gândește dl. Cozmâncă prin propunerile făcute în presă, dar dacă gândește o reorganizare a actualelor agenții de dezvoltare, nu cred că ne paște o subordonare față de cineva. Dacă are alte gânduri, urmează să le vedem, și atunci vom lua atitudinile care se impun.

A consemnat,
I. IERCAN

În favoarea copiilor defavorizați

Amicii Regelui Mihai au renunțat la pomul de Crăciun

Societatea **„Amicii Regelui Mihai"**, cu sediul central în Arad, a renunțat în acest an la obișnuita întâlnire de Crăciun cu membrii și simpatizanții, deși avea fonduri pentru aceasta. Banii, aproape 10 milioane de lei, au fost folosiți în scopul achiziționării de cadouri pentru copiii defavorizați. Președintele Artur Chomiuc, consilierii Tiberiu Dekany și Achim Alexa, însoțiți de alți membri ai asociației, au împărțit cele 300 de pachete la Centrul de Plasament, Căminul de Copii handicapați distrofici, Căminul spital neuropsihiatrie infantilă, Căminul de Copii ai străzii, precum și la Azilul de bătrâni.

SIMION TODOCA

INDICELE MOȘ CRĂCIUN

(Urmare din pagina 1)

De asemenea, s-a convenit și stabilirea situațiilor în care poate emite ordonanțe de urgență cu efect doar după aprobarea Parlamentului, restrângerea imunității parlamentare doar cu privire la exprimarea opiniilor politice, vot uninominal pentru Senat, restrângerea numărului de partide și continuarea reformei în justiție.

UDMR va spune și ei igen la votul de investitură de mâine, deși, știe că nu va obține universitatea de stat în limba maghiară. Au obținut însă mai multe facilități în limba maghiară la Babes-Bolyai, promisiunea retrocedării bunurilor bisericești și a folosirii limbii materne în administrația localităților în care ponderea minorităților este de cel puțin 20 la sută (variantă a legii Administrației publice locale adoptată deja de fostul Senat). Nici PD-ul, deși se codește într-una, nu va face opinie separată de parteneriii din opoziția democratică. În ceea ce privește votul împotriva cabinetului Năstase, al PRM, singura problemă care mai naște curiozitate este câți PRM-iști vor vota așa cum le spune sufletul și câți așa cum le zice tribunul?

Dar nici pacea politică de care are nevoie guvernul Năstase și nici liniștea socială pe care o cere de la sindicate nu vor ține nici măcar un an. Love-storiul cu sindicatele se va transforma rapid în dramă dacă nu apar rezultate concrete în primele luni de guvernare. Rezultate concrete pentru sindicate înseamnă noi locuri de muncă și creșterea puterii de cumpărare. Ori și unele și altele pot fi doar consecințele unei reforme economice coerente și susținute financiar de Occident. Năstase are de ales între a aplica măsuri populiste care nu pot fi susținute pe termen lung și a face reformă pierzând în schimb susținerea. Poate deci juca rolul lui Moș Crăciun care până la urmă va da repede de fundul sacului tot împărțind daruri, ori să dovedească că PDSR a învățat ceva în '96 și a înțeles că opțiunile României sunt limitate: ori reformă ori ...

Pulsul străzii

Ce își doresc arădenii în viitorul mileniu?

ORDINE, LINIȘTE, BANI...

Întrebarea „Ce doriți să vă aducă noul an și noul mileniu?" poate părea superfluă, plaja răspunsurilor fiind limitată, concentrată în jurul răspunsului simplu: „să fie mai bine." Un scurt raid pe stradă ne-a demonstrat că nu este chiar așa. Într-adevăr, cei mai mulți și-au dorit efectul („să fie mai bine"), dar destui au preferat să își dorească mijloacele prin care se poate ajunge la efect.

Ion Popescu - 72 ani:
„Mai multă ordine"

„În primul rând, sper să avem mai multă ordine, mai multă civilizație. După acestea, poate că va veni și puțină prosperitate".

Călăcean - 57 ani:
„Va fi mai rău"

„Nu sper nimic nou. Va fi mai rău, nu mai bine. Așa merg lucrurile și nu se vor îndrepta".

Pensionar - 68 ani:
„Adevărul!"

„Sper să-mi aducă ceea ce scrie pe frontispiciul ziarului dumneavoastră, adică adevărul. Să fie mai puține minciuni".

Roman Viorica - 53 ani:
„Mai multă siguranță"

„Sper ca noul mileniu să ne aducă, tuturor oamenilor, pace. Nouă românilor, mai multă siguranță, căci suntem la pământ cu toate celelalte".

Pop Gheorghe - 52 ani:
„Locuri de muncă"

„Cine nu și-ar dori mai bine? Ne dorim un pic de fericire și un trai mai bun. Din nefericire, sunt prea puține speranțe că va fi așa. Pentru aceasta ar trebui să existe locuri de muncă sigure, o fiscalitate mult redusă".

Pârv Ioan - 42 ani:
„O conducere a statului"

„O conducere a statului. Oameni, eu zic că avem, dar nu avem cine să-i conducă. Dacă vom avea o conducere de calitate, cu oameni valoroși, celelalte vor veni".

Bălan Petru - 44 ani:
„Ne distrugem ca națiie"

„Sper ca polul democrat să pună industria la punct, să se urnească. Dacă nu se produce, banul nu are nici o acoperire. Cu șmecherii nu poți ține industria, cade leul tot mai jos. Fără o bază sănătoasă nu avem nici o șansă, ne distrugem ca națiie".

Țica Nicolae - 74 ani:
„Rodica Stănoiu, o femeie cu ..."

„Pace, prietenie, bună înțelegere și viață mai fericită. Pentru asta, trebuie să se facă ordine. Mi se pare că Rodica Stănoiu, noul ministru al Justiției este o femeie cu ... știți dumneavoastră cu ce. Mi-a plăcut de ea când a spus că 13% din cei din Justiție vor fi puși pe liber, pentru că nu sunt decât umplutură. Eu sper că se va ține de cuvânt".

Femeie - 50 ani:
„Să nu se mai scumpească nimic"

„Sper să nu se mai scumpească nimic, pentru că e vai și amar. Eu am diabet și am o pensie de 860.000. Ce sunt ăștia? De muncit nu pot să muncesc, fiindcă sunt bolnavă, trebuie să cumpăr medicamente, să mănânc de regim. Nu pot să vă spun numele, că mă puneți la ziar.

Chilian Petru - 77 ani:
„Bine, nu va fi"

„Eu degeaba sper, că bine nu va fi. Toți promit, dar nu fac nimic."

Margea Cosmin - 16 ani:
„Bani!"

„Sper bucurie, prosperitate, bani. În primul rând, bani, pentru că fără ei nu faci nimic".

Valea Puiu - 54 ani:
„Speranțele sunt dubitative"

„Cred că noul mileniu ne va aduce zile mai bune decât cele pe care le-am traversat până acum. Am trăit 11 ani cu speranțe și degeaba. Am hotărât că de data aceasta nu se poate coborî mai jos. Ajunge cu speranțele, pentru că ele sunt dubitative, este timpul să avem certitudini. Sper că oamenii care vor fi guvernanți, peste două zile vor înțelege acest lucru și nu vor mai îndopa oamenii cu speranțe, adică cu iluzii, că au înțeles pe propria lor piele că metoda este eficientă doar pe termen scurt".

Todinca Cristian - 32 ani:
„Încă mai sper"

„Sănătate, fericire și să fie bine în țară. Încă mai sper".

Mădălina Dragoș - cinci ani:
„Sănătate și fericire și la mami și la tati!"

„Vreau ca anul nou să-mi aducă sănătate și fericire și la mami și la tati, la fel".

SIMION TODOCA

În spiritul sărbătorilor de Crăciun

PRIMARII ARADULUI AU PARTICIPAT LA O DISCUȚIE AMICALĂ

*** Dorel Popa**, primarul Aradului, i-a invitat pe predecesorii săi în această funcție - **Silviu Rațiu, Mircea Henț, Dumitru Branc și Paul Valentin Neamț** la o întâlnire prilejuită de sfârșitul de an și de mileniu. * **Cristian Moisescu** a lipsit pentru că, ne-a declarat dânsul, avea o invitație pentru săptămâna trecută, nu și pentru ziua de ieri. * Întâlnirea, desfășurată într-o atmosferă destinsă, nu a avut doar un caracter protocolar ci a fost un act firesc, care asigură o anumită continuitate a actului administrativ. Primarul Dorel Popa, care le-a cerut invitaților să formuleze câte două critici la adresa administrației sale, s-a arătat deschis sugestiilor formulate de predecesorii săi. * Dintre sugestiile primite de către actualul primar amintim: crearea unei imagini pozitive a orașului și scoaterea lui din anonimat, crearea unor planuri pe termen mediu și lung, punerea în valoare a poziției geografice, a tradiției culturale și industriale a orașului și oprirea circulației tramvaielor în centrul orașului, după modelul furnizat de Oradea. O idee originală - a lui Dumitru Branc - a fost aceea de a numi un... „gropar-șef". Atenție la conotații! * Foștii primari și-au reamintit, la invitația presei, principalele realizări din perioada deținerii mandatului, realizări care cuprind organizarea primăriei, proiecte de renovare, privatizarea spațiilor comerciale, contribuția la dezvoltarea universităților arădene, crearea zonei industriale, a unui mediu și a unei imagini propice investițiilor. * Dorel Popa a apreciat că, în ultimul timp, imaginea Aradului s-a îmbunătățit considerabil, fapt care se va reflecta pozitiv în următoarele luni, în special prin intermediul unor noi investiții străine. * În final, participanții le-au dorit arădenilor un început de an fericit, și să aibă parte de o coordonare bună a factorilor de decizie din oraș pentru ca eforturile și aspirațiile lor să aibă finalitatea dorită.

Foto: ȘTEFAN MATYAȘ

FLAVIUS GHENDER

Instanța timișoreană a hotărât în dosarul KATANGA: ARĂDEANUL TEODOR LUCA - EX-DIRECTOR „LAREX" - CONDAMNAT LA 5 ANI ÎNCHISOARE

• Statul român a fost prejudiciat cu 110 miliarde de lei!!!

Zilele trecute, Tribunalul Timiș, a finalizat dosarul „Katanga" care l-a avut în prim plan pe Sava Sincelescu (patronul firmei KATANGA S.R.L.) și pe... arădeanul Teodor Luca - (ex-director al Laboratorului LAREX S.A.). Sentința Tribunalului a fost aspră, Teodor Luca primind o condamnare de cinci ani de închisoare pentru abuz în serviciu contra intereselor publice.

BANII „CURGEAU" SPRE FOTBAL, MAȘINI SAU ALTE MOFTURI

Doctorul Sava Sincelescu (decedat în 1999) era cunoscut ca unul dintre cei mai potenți patroni din Timișoara. Pe lângă afacerile care le „învârtea", mașinile de lux sau chefurile „monstruoase" ținute în orașul de pe Bega, Sincelescu își permitea să susțină financiar și echipa de fotbal C.F.R. Timișoara care activa în a II-a divizie.

Toată lumea se întreba cum este posibil să aibă atât de mulți bani. Din cele scrise în rechizitoriu reiese că Sava Sincelescu, în calitate de unic asociat la firma KATANGA S.R.L. a efectuat importuri serioase de alcool etilic pe care l-a trecut în facturi ca... preparat alcoolic mixt. Este important de consemnat că, cel de-al doilea produs, care apărea pe facturile de import, avea o concentrație alcoolică mai redusă, iar prețul era de... 20 de ori mai mic!...

Ca și cum nu era de ajuns, cantitatea reală de alcool adusă în țară de Sincelescu a fost diminuată în acte cu 19%, prejudiciind astfel serios statul român.

ANI GREI DE ÎNCHISOARE...

Complicii lui Sava Sincelescu - în acest caz, Dan Dornea (fost lucrător la Romtrans Timișoara) și Guido Ienni (cetățean italian, patron la Fructus S.A.) - au fost condamnați la câte șapte ani închisoare pentru complicitate la contrabandă și evaziune. **Teodor Luca** este acuzat că, în calitate de director al Laboratorului LAREX Arad (în anul 1995), a întocmit rapoarte de expertizare cu date nereale. Instanța i-a obligat pe cei trei să plătească statului român suma de 110,767 miliarde lei. Și cum italianul Guido Ienni a dispărut din țară de aproape doi ani...

Hotărârea de condamnare a celor trei nu este definitivă.

INGINERII FINANCIARE PROFITABILE

Dan Dornea a fost acuzat și condamnat întrucât l-a ajutat pe Sava Sincelescu să se sustragă de la plata obligațiilor financiare către DRV (Direcția Regională Vamală) Timișoara și Direcția Generală a Finanțelor Publice Timiș. El a falsificat (prin contrafacerea semnăturii) 70 de înscrisuri.

De asemenea, el a întocmit declarații vamale de import a alcoolului și a efectuat controlul mărfurilor în vederea acordării liberului la vamă. Italianul Ienni se ocupa de comercializarea alcoolului, întocmind documente contabile incomplete.

ÎN LOC DE CONCLUZII

• Interesant e că, doar cu o zi înaintea pronunțării sentinței, Teodor Luca și-a depus demisia din funcția de director al firmei de asigurări Nederlanden din ARAD. Să fi presimțit ceva?...

• Procesul împotriva lui Sava Sincelescu - capul acestei „afaceri" a început abia după decesul acestuia, în octombrie 1999.... El a fost acuzat în acest dosar de evaziune fiscală, contrabandă și instigare la fals.

OLIMPIU BULZAN

FURTUL INSTALAȚIILOR DE SEMNALIZARE PERICLITEAZĂ TRAFICUL FEROVIAR

● Dialog cu cpt. ROMULUS BÂLC, șeful postului T.F. din stația CFR Arad

– Domnule căpitan, din punct de vedere al stării infracționale, cum a fost anul pe care tocmai ne pregătim să-l încheiem față de 1999?

– În acest an, până acum, am înregistrat 140 infracțiuni, adică mai mult cu 26 infracțiuni comparativ cu anul trecut. În aceeași perioadă au fost aplicate 999 contravenții, în valoare totală de peste 200 milioane lei. Poate nu vi se pare o activitate atât de intensă, însă dacă aveți în vedere efectivul nostru - postul T.F. din Gara CFR Arad are 9 lucrători de poliție - eu zic că nici puțin nu e.

– În anii precedenți cele mai frecvente fapte au fost furturile. De la călători, din triajul stației CFR etc. S-a schimbat natura infracțiunilor în ultimul an?

– Pot să vă spun că ne-am confruntat cu 28 furturi de la călători, furturi din vagoanele de marfă și 25 furturi de componente de la vagoanele de călători. De asemenea, au mai fost 17 distrugeri cât și o vătămare corporală, o tâlhărie și un ultraj - care constituie așa-numitele infracțiuni cu violență.

– Din semnalele pe care le avem mai în ultima perioadă au luat amploare niște fapte care prezintă un grad ridicat de pericol social: furturi de cabluri electrice și componente și chiar instalații de semnalizare CFR.

– Așa este, din păcate ne confruntăm cu un fenomen deosebit de periculos: furturile de componente din cupru și aluminiu de la instalațiile de semnalizare, cabluri telefonice și componente de la vagoanele de clasă. Aceste fapte, prin urmările lor pun în pericol siguranța circulației feroviare.

– Bănuiesc c-ați făcut investigații mai amănunțite legate de aceste cazuri. N-ați reușit să depistați filierele furturilor de cabluri și, eventual, s-o luați înaintea hoților prin acțiuni de prevenție?

– Am efectuat foarte multe cercetări, în urma cărora s-a stabilit că la nivel de județ există 23 societăți comerciale care colectează obiecte de fier și neferoase fără să le intereseze deloc proveniența acestora. Din câte știm noi, există un singur centru care lucrează corect, în sensul că ne sesizează și pe noi când sunt suspiciuni. La celelalte firme, autorii furturilor dau tot felul de date și adrese false, pe care nu le mai verifică nimeni. Când mergem pe „fir" și căutăm, poate adresele respective nici nu există.

– Înseamnă că acest fenomen efectiv nu poate fi controlat?

– Atâta vreme cât firmele nu sunt obligate să înregistreze corect proveniența bunurilor respective, noi n-avem cum să depistăm ulteriori hoții. Vă dați seama, la o firmă am depistat odată 17 portbagaje din aluminiu predate de o persoană fără evidență, iar la proveniență în acte era înscris... gospodăria proprie! Deci, ăla colecționa acasă 17 portbagaje de aluminiu, care se găsesc normal pe trenuri.

Am mai avut un caz când o persoană, în două zile, a tăiat cablul de la semnalul de ieșire din stația Arad către Curtici. A mai distrus tabloul de comandă de la un vagon de clasă dintr-un tren accelerat și 12 funii de cupru de la vagoanele de marfă garate în stația CFR Arad, cauzând în total un prejudiciu de peste 40 milioane lei. Dacă ar fi reușit să valorifice tot ce-a furat, infractorul respectiv n-ar fi câștigat mai mult de 500.000 lei!

– Câteva cuvinte despre cum se pot preveni infracțiunile pe CFR?

– Gara CFR are un specific aparte. De aici lumea vine și pleacă. Tot aici, mai ales iarna, se adăpostesc o serie de urmăriți generali, boschetari, oameni fără căpătâi. De aceea, călătorii trebuie să manifeste un plus de atenție la bagaje și la locul unde își țin banii. De asemenea, mare atenție cu cine intrăm în vorbă, cum călătorim pe timpul nopții. Cât privește firmele colectoare de cupru, aluminiu și altele, acestea ar trebui să colaboreze neapărat cu Poliția. Altfel, se pot produce tot felul de evenimente nedorite de nimeni, cu urmări, uneori, din păcate, ireparabile.

A consemnat COSMIN TRIF

Ieri, la Clubul Presei SUPERPREMIILE DE FIDELITATE „ADEVĂRUL" PE ANUL 2000 AU FOST ÎNMÂNATE CÂȘTIGĂTORILOR

Câștigătorii premiilor de fidelitate pe luna decembrie zâmbesc fericiți.

Foto: M. CANCIU

Se vor împlini în curând șase ani de când, lună de lună, ziarul „Adevărul" oferă celor mai constanți cititori ai săi - abonații - câte zece premii de fidelitate în valoare de o jumătate de milion de lei fiecare. Premiile sunt menite să răsplătească - așa cum o arată și numele - fidelitatea acestei importante categorii de cititori. Șansa de a fi câștigătorul, prin tragere la sorți, a unuia dintre cele zece premii se adaugă celuilalt important avantaj de care beneficiază absolut toți abonații: e vorba de asigurarea primirii cotidianului preferat la un preț mai mult decât stimulativ, știut fiind faptul că prețul abonamentului lunar e aproape jumătate din cel al ziarului cumpărat zi de zi de la chioșc. Mai mult decât atât, toate taloanele necâștigătoare ale concursului premiilor de fidelitate din cele 12 luni participă la sfârșitul anului la o supertragere în cadrul căreia sunt oferite abonaților, suplimentar, un număr important de premii.

Pentru supertragerea premiilor de fidelitate „Adevărul" din acest an, redacția noastră a oferit, cu sprijinul sponsorilor, un număr de peste 40 de premii în valoare totală de aproape 100 de milioane lei. Desemnarea prin tragere la sorți a fericiților câștigători a avut loc joi, 21 decembrie a.c., când din cele peste 120.000 de taloane de concurs invitații noștrii principali - ***Caius Parpală***, președintele Consiliului județean, ***Ovidiu Nilă***, prefectul județului și ***Dorel Popa***, primarul municipiului - au extras rând pe rând numele câștigătorilor televizoarelor color, telefoanelor mobile, acumulatorilor și seturilor de anvelope auto, al celorlalte premii. Ieri, câștigătorii superpremiilor „Adevărul" pe acest an, împreună cu cei 10 câștigători ***(Lucaci Constantin, Pantea Marița, Țica Teodor, Vărșendan Teodor, Petran Maria, Gavriș Florin, Chifac Domnica, Bălan Gheorghe, Târnovan Florian, Bogoruță Paraschiva)*** ai premiilor de fidelitate pe luna decembrie (în valoare de 500.000 lei fiecare) au fost invitați la Clubul presei unde, în cadrul unei festivități, premiile le-au fost înmânate de domnul **Mircea Dorgoșan**, vicepreședintele Consiliului de administrație al S.C. „Adevărul".

M. CONTRAȘ

CÂȘTIGĂTORII SUPERPREMIILOR DE FIDELITATE

Televizoare color ORION

1. Costea Dumitru - Sântana, str. Someșului nr. 26
2. Vuicin Maria - Arad, str. Pașcani nr. 62
3. Vasile Babuția - Bonțești nr. 228
4. Asanov Fadei - Arad, str. I. Antonescu nr. 45
5. Crăciun Mihai - Macea, nr. 418

Telefoane mobile

1. Sabou Maria - Andrei Șaguna nr. 403
2. Kozaneczki Adalbert- Arad, Piața Avram Iancu nr. 14

Seturi complete de anvelope auto

1. Vekaș Maria Rodica - Sebiș, Bulevardul Victoriei nr. 2A
2. Adoc Viorica - Socodor nr. 233

Huse pentru autoturisme

1. Cojocariu Sorin - Arad, str. Predeal nr. 10A
2. Zămcescu Anatolie - Miniș nr. 24
3. Morgoci Mihai - Șilindia nr. 172
4. Faur Saveta - Aldești nr. 206
5. Lungu Ionel Constantin - Arad, Aleea Ulise nr. 1
6. Moisă Vasile - Arad, str. Păpădiei nr. 21A
7. Bulboacă Teodor - Curtici, str. Vlad Țepeș nr. 25
8. Zarda Dumitru - Șimand nr. 79
9. Mihiț Roman - Hălmagiu, Calea Moților nr. 32
10. Suciu Traian - Arad, str. I. Antonescu 1-3

Lanțuri antiderapante

1. Dodean Virgil - Arad, str. Fagului nr. 63-65
2. Anghelina Gheorghe - Macea nr. 204
3. Kuhn Carmen - Arad, str. Beiuș nr. 7
4. Gavrilete Floare - Curtici, str. I. L. Caragiale nr. 26
5. Dehelean Ioan - str. Lipovei nr. 19

Acumulatori auto

1. Tomoioagă Irina - Curtici, str. Privighetorilor 45
2. Lazău Alexandru - Arad, str. B. Bartok nr. 4
3. Nagy Ileana - Chișineu Criș, str. Viorelelor nr. 5
4. Siminaica Alexandru - Neudorf nr. 93
5. Pleșa Aurel
6. Patronea Samuil - Șimand nr. 132

Pachete cu cărți în valoare de 1 milion de lei fiecare

1. Belean Emil - Arad, Piața C. Iacob nr. 4
2. Lazăr Nelu - Almaș nr. 514
3. Nicolae Nicoară - Vârfurile nr. 10

Ulei auto pentru motor

1. Grigor Liliana - Sintea Mare nr. 119
2. Cenădan Edith - Arad, str. Prieteniei, Bloc 135
3. Wesser Gabriel - Arad, str. Dorului nr. 24
4. Terme Stela - Zăbrani nr. 179
5. Mezei Delia - Sâmbăteni nr. 454
6. Roșoga Ion - Arad, Micălaca, Bloc 102
7. Gligor Ioan - Zimanul Nou 187
8. Varga Ioan - Arad, str. Poetului nr. 12A
9. Chirilă Mircea - Arad, str. Poetului nr. 46B
10. Anghel Liviu - Arad, Bd. Decebal nr. 1

Abonații câștigători Costea Dumitru (TV color ORION), Moisă Vasile (husă pentru autoturism), Pleșa Aurel (acumulator auto), Grigor Liliana și Wesser Gabriel (ulei auto pentru motor) sunt așteptați astăzi și mâine între orele 10-13 la sediul redacției pentru a-și ridica premiile.

Cazuri și necazuri

DE DOUĂ ORI NEPUTINȚĂ...

Voichița Moldovan are 61 de ani și locuiește în cartierul Șega, împreună cu mama ei, în vârstă de 88 de ani. Este pensionară din 1990. Până atunci, a lucrat ca inginer agronom la CAP Aradul Nou. Nu a fost căsătorită și nu are copii. Spera să aibă parte de o bătrânețe liniștită, Să poată îngriji casa și să-i fie de ajutor mamei - o bătrânică "doar piele și os", bolnavă cu inima și senilă.

Dar astă primăvară, totul s-a schimbat. La 27 martie, Voichița Moldovan a paralizat.

Văzându-ne, mama Voichiței a crezut că suntem trimișii lui Dumnezeu...

ÎNVINSĂ DE BOALĂ

„Am o defecțiune la vorbire. Nu pot să vorbesc, nu pot să mănânc, nu pot să umblu" - ne spune, printre suspine, Voichița. Stă întinsă pe pat, neputincioasă. Din când în când, își duce mâna stângă la ochi, ștergându-și câte o lacrimă. Privește spre mâna dreaptă. Pentru a-i schimba poziția, trebuie s-o apuce, ca pe un corp inert, cu cealaltă mână. **„Piciorul drept pot să-l mișc, dar nu am putere în el. Nu pot să merg decât dacă sunt sprijinită de cineva. Am căzut de patru ori până acum..."** *„E o chestiune de voință"* - spunem noi. **"Dar credeți că nu am? Credeți că în situația mea, nu aș vrea să mă recuperez, să o ajut pe mama?!"**

Voichița crede că numai Dumnezeu are grijă de ea. **„Pe pământ... cine se nimerește. Din an în Paști. Am o verișoară primară la Chișineu Criș. Dar nu prea vine aici. A fost acum două luni. Numai în vizită."**

„AȘA M-AM SĂTURAT DE VIAȚĂ..."

Din martie până acum, Voichița a slăbit 27 de kilograme. O perioadă de timp a făcut masaj, pentru recuperare. Dar a renunțat. **„Exercițiile trebuia plătite. Era 35.000 de lei ora. De unde bani? Pe medicamente dau 700.000 de lei pe lună, doar pentru mine. Încălzirea centrală costă peste un milion, telefonul - 200.000, 50.000 - gunoiul, 60.000 - satelitul, 180.000 - lumina."**

Voichița are o pensie de 1.600.000 de lei. Mama ei - un milion. **„Pare o sumă mare în comparație cu veniturile altor oameni. Dar poate că ei sunt sănătoși..."**

Boala le-a răpus la pat pe cele două femei. Nici una nu poate să o ajute pe cealaltă. Este nevoie de o a treia persoană. Dar ea nu există încă. O cunoștință mai veche vine, din când în când, pentru a le face câte ceva de mâncare. O fată din vecini mai trece pe aici pentru curățenie. Și atât.

NEVOIA ȘI DREPTUL DE ÎNSOȚITOR

De puțin timp, Voichița Moldovan și mama ei și-au depus dosare la Inspectoratul Teritorial de Stat pentru Persoanele cu Handicap. Au trecut prin Comisia de expertiză medicală, care a apreciat că ele se încadrează în gradul II de handicap (fiica), respectiv - gradul I, cu drept la însoțitor (mama). **„Eu mă ocup doar de partea medicală. Pe bătrână am dat-o nerevizuibilă. Ea suferă de insuficiență cardiacă, e senilizată, demențiată și nu mai are control sfinterian. Doamna mai tânără are termen de revizuire. Urmează ca ele să își găsească însoțitorul. Pot să mai spun că nici una nu primește indemnizație pentru că au pensii destul de bune. Singura facilitate este scutirea la telefon"** -precizează **dr. Maria Moldovan**, președinta Comisiei de expertiză a persoanelor cu handicap.

Dacă este absolvent de opt clase și are până la 50 de ani, însoțitorul poate fi angajat cu carte de muncă. **„Noi nu avem oameni care să aibă pregătire de însoțitor. Se merge încă pe ideea rudelor, a cunoștințelor..."** - spune **Cezar Jancă**, inspector în cadrul Serviciului Social al Primăriei.

La sesizarea noastră, cele două femei au fost luate în evidența Serviciului de asistență la domiciliu. Urmează efectuarea unei anchete, apoi stabilirea modalităților prin care ele pot fi ajutate.

***

E bine de știut că orice arădean aflat într-o situație disperată se poate adresa Serviciului Social al Primăriei. Nu trebuie decât să-și prezinte situația și să ceară ajutor. Aici se află oameni care aud.

DIANA DUȚU
Foto: ȘT. MATYÁȘ

„ATAC" DE CRĂCIUN

Șarade

„Măcar de Crăciun să nu-mi lipsească nimic de pe masă" este laitmotivul ce a animat imensa majoritate a românilor spre cumpărături masive. Atitudinea e de înțeles, mai ales că cei mai mulți oameni sunt obligați, din păcate, să strângă cureaua tot anul. Și asta de zece ani încoace. Așa că, fuga după cadouri și după ale gurii. Ca în fiecare an, de Crăciun, surpriză, prețurile produselor alimentare au săltat binișor. Benzina, motorina, dolarul și inflația sunt explicațiile comercianților. O fi explicație, însă punându-ne memoria la încercare, valul scumpirilor a acționat de câteva ori pe an în perioade în care nu benzina, motorina și dolarul au fost de vină.

În acest timp, în toate țările civilizate se practică mari reduceri de prețuri, la toate tipurile de produse, în unele cazuri chiar și la cele de lux. Cererea este imensă și comercianții știu că oricum vor avea un profit bun. Toată lumea este mulțumită.

Două au fost variantele la noi, cel puțin în Arad. Una, zeci de mii de oameni au făcut „excursii" în Ungaria unde, cel puțin la alimente, prețurile au fost mai ieftine cu până la o treime. Ceilalți, fie că nu puteau să ajungă la Szeged sau că nu conta, au luat cu asalt magazinele autohtone.

Prima de Crăciun, salariul suplimentar au făcut ca unitatea de măsură să fie baxul, damingeana și căruciorul. Nu conta, doar e Crăciunul! A fost Crăciunul, străzile sunt goale, oamenii stau în case și-și digeră liniștiți bunătățile de Crăciun. Magazinele alimentare se deschid, se aprovizionează și se gândesc la... Paști. La un alt vârf de încasări. Ca să fim drepți, de Crăciun am văzut câteva magazine ce aveau afișate anunțuri cu reduceri semnificative de prețuri. În Arad au fost doar câteva, care constituie excepția și nu regula. Când aceste excepții vor fi reguli, poate atunci nu va mai trebui să strângem cureaua. Și nu ne referim doar la Crăciun.

G. CONSTANTINESCU

PATRU MILIARDE, PENTRU TABĂRA CĂSOAIA

Căsoaia a fost, în acest an, cea mai solicitată tabără din județ. Copiii care vin aici sunt cazați într-o cabană forestieră. Ea a fost construită în 1926 și se află într-un stadiu avansat de degradare. **„Clădirea nu a «suferit» reparații capitale deloc. S-au făcut doar reparații curente, igienizări. Acum, există oricând riscul ca ea să se surpe"** - a precizat **Ioan Stana**, directorul Agenției Teritoriale a Taberelor și Turismului Școlar Arad.

ATTTS Arad a depus la Ministerul Educației Naționale o serie de memorii tehnice în vederea obținerii unor bani pentru refacerea cabanei din tabără. S-au cerut aproximativ două miliarde de lei, cu toate că lucrarea va costa patru miliarde. Diferența va fi acoperită de la buget și din veniturile extrabugetare ale ATTTS Arad.

D. DUȚU

CANTINA SOCIALĂ HRĂNEȘTE 600 DE ARĂDENI

◆ baremul maxim de venit - neschimbat din 1999

Aproximativ 600 de oameni iau masa la Cantina socială. Este vorba doar de persoane care locuiesc în municipiu - copii, bătrâni, pensionari, bolnavi sau cetățeni care nu au avut un loc de muncă decât trei luni pe an. Criteriul principal pe baza căruia sunt selectați „asistații" este venitul pe membru de familie. El nu trebuie să depășească 166.500 de lei. Baremul a fost stabilit în 1999. De atunci, nu l-a mai schimbat nimeni. Se vorbește de ceva vreme de o hotărâre de guvern prin care să se modifice această sumă, dar încă nu a apărut nimic oficial...

Cu toate că limita maximă de venit a rămas la nivelul din '99, numărul celor care iau masa la Cantina socială nu s-a micșorat. Unii au căzut, dar au venit alții. Totuși, pentru câteva cazuri - care nu se încadrau în barem, dar se aflau într-o situație gravă - s-au făcut derogări speciale. O comisie specială din cadrul Primăriei a aprobat ca ei să beneficieze în continuare de o masă la Cantina socială. Este vorba de 30 de porții.

Majoritatea „clienților" Cantinei sociale o reprezintă familiile cu mai mulți copii. Din punct de vedere etnic, cei mai mulți sunt rromi. În ceea ce-i privește pe pensionari, dacă veniturile lor depășesc plafonul maxim, ei pot beneficia totuși de masă, cu condiția să plătească 30% din valoarea acesteia (contribuție parțială).

Costul unei mese la Cantina socială a fost stabilit la 23.000 de lei. Banii provin din fondurile Primăriei. Ce înseamnă o masă la Cantina socială? Felul unu, felul doi, pâine și, câteodată, desert. Mâncarea poate fi servită chiar la cantină, însă majoritatea asistaților preferă să o ia acasă. Pentru că e mai comod ca două persoane dintr-o familie să „ridice" hrana pentru zece porții, decât să vină întreaga familie la cantină. Pensionarii pot să mănânce la centrele de zi pentru vârstnici din fiecare cartier al municipiului.

DIANA DUȚU
Foto: V. MUSCA

Prin asocierea CLM cu două ONG-uri

30 DE COPII DIN FAMILII SĂRACE VOR AVEA PRÂNZUL ASIGURAT

Pentru realizarea unor proiecte sociale, Primăria Arad colaborează cu diverse instituții și organizații neguvernamentale. De-a lungul anilor, multe instituții aflate în subordinea CLM Arad au beneficiat de ajutor din partea unor ONG-uri locale sau din străinătate. De asemenea, Consiliul Local s-a implicat în sprijinirea, sub diverse forme, a organizațiilor neguvernamentale, pentru ajutorarea persoanelor aflate în ocrotirea respectivelor ONG-uri.

Recent, CLM a încheiat contracte de asociere cu două ONG-uri arădene: fundația Debora și Asociația Europa pentru Europa. Prima are în ocrotire 20 de copii proveniți din familii foarte sărace din cartierele Gai și Bujac, cărora - în centrul de zi Otniel din Calea A. Vlaicu nr. 227 - le asigură activități educative pentru ridicarea nivelului de pregătire școlară, dar și activități recreative.

Cea de-a doua organizație, Asociația Europa pentru Europa, ocrotește 10 copii - de asemenea proveniți din familii defavorizate și periclitați de abandonul școlar - în centrul de zi de pe str. O. Goga nr. 39.

Prin asocierile amintite, CLM va asigura masa de prânz copiilor aflați în cele două centre.

Micuții vor primi mâncare de la cantina municipală. În plus, CLM va suporta cheltuielile de întreținere și funcționare a centrului fundației Debora, iar spațiul respectiv va fi folosit gratuit de fundație.

Etelka Nagy, director social în cadrul Primăriei Arad, spune că cele două ONG-uri au solicitat contribuția CLM pentru ca serviciile asigurate copiilor să fie complete (cu ajutorul CLM, copiii vor avea asigurată masa de prânz, așa cum am mai menționat). **„Contractele au fost semnate. Asocierea cu Debora s-a realizat deja, cea cu Europa pentru Europa se va concretiza după 2 ianuarie"**, adaugă E. Nagy.

Consiliul local are asocieri și cu alte ONG-uri. Chiar dacă nu sunt semnate contracte cu toate, există diverse colaborări ale CLM cu circa 20 de organizații, pentru realizarea de proiecte sociale.

GERLINDE KNAP

ACTORII DE MÂINE

Studenții clasei de actorie - anul IV de la Universitatea de Artă Teatrală Târgu - Mureș au jucat recent „Un tramvai numit dorință" pe scena arădeană. Epuizați după un spectacol de peste două ore, eroii dramei lui Tennessee Williams - Blanche (Elena Moaleș), Stella (Nadia Sămărghițan) și Stanley (Ștefan Roman) s-au lepădat de personaje și ne-au împărtășit din dorințele, așteptările, frustrările unor învățăcei într-ale actoriei, care, mult prea curând, vor bate la porțile teatrelor.

Scena - tubul de oxigen

Toți cei trei interlocutori ne-au mărturisit, într-un fel sau altul, că nu mai pot trăi înafara scenei, că nu își imaginează viața lor fără „scândură". Sau, cum spunea Nadia - **„Eu nu știu de ce am dat la actorie, dar acum simt că nu aș putea face altceva."** Și contează și cu cât talent o faci. Dar pentru Nadia, Elena și Ștefan, talentul este **„ceva de care îți dai seama pe parcurs"** și ceva la care trebuie să adaugi **„inteligență și multă muncă."** Este o muncă pe care publicul nu o vede și, de aceea, o ignoră, munca în repetiții. Paradoxal, **„satisfacțiile mai mari le ai în repetiții, când cauți mereu și poți greși, decât în spectacol sau la aplauze"**, simte Ștefan.

Ce urmează?

Motivele pentru care au evitat „pista de lansare" numită București sunt aproximativ aceleași - **„Mie mi-a fost frică de București, auzisem de pile..."** (Elena), **„Dacă nu ai pe cineva care să te susțină, nu ai intra la București, chiar dacă ești talentat"** (Nadia). Din punctul de vedere al condițiilor din școală (dotări, săli de repetiție), nici unul nu regretă alegerea făcută. Însă la fel de adevărat este că **„la București vezi mult mai multe spectacole, ai ce învăța din ele"**. (Ștefan)

Peste câteva luni, ei se vor trezi actori cu diplomă și ... atât. Pentru că nu îi așteaptă un viitor prea îmbietor în meseria lor. Vor da concursuri la teatre, dar, spune Nadia, **„concursurile sunt de multe ori aranjate"**. Elena crede că ar putea să își ia câteva ore de actorie într-o școală, pe lângă activitatea din teatru. **„Asta nu-i o meserie care să-ți ofere de la început un statut material foarte bun. Pe parcurs poate deveni. E clar că un actor nu poate trăi doar din salariu. Trebuie să caute și altceva, la un radio, la un post de televiziune"**, conchide Nadia.

Să ai nervii tari

„Cel mai rău ar fi să..." a fost completat de fiecare în aceeași gamă - să te plafonezi, să rămâi la aceleași mijloace de expresie, să te îngropi într-un teatru până la pensie. Sunt lucrurile de care cei trei viitori actori se vor feri cel mai mult. Însă de ce trebuie să se ferească cei mai tineri ca ei, care aspiră la statutul de student la actorie? Ce să facă, ce să nu facă? **„Să fie naturali, să le placă"**, spune Elena. **„Să-și găsească chemarea"**, spune Ștefan. **„Să fie convinși că asta vor să facă, să aibă multă încredere în ei"**, spune Nadia. **„Și să aibă nervii tari"**, spun toți.

CĂTĂLINA LATU

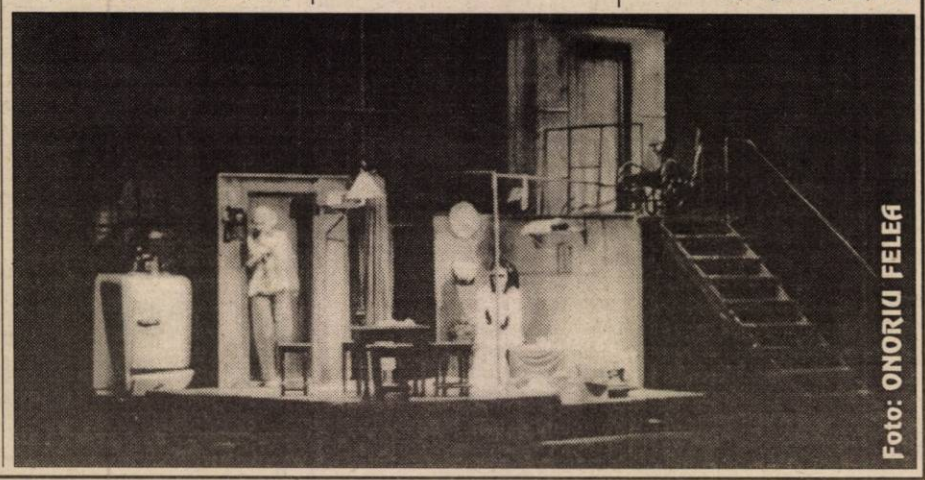

Foto: ONORIU FELEA

În publicistica arădeană

O REVISTĂ DE PRESTIGIU: „PLUS"

Sub egida Liceului Pedagogic din Arad, apare de o bucată de timp revista „PLUS". Ajunsă la al șaptelea său număr, revista a ținut să omagieze, la fel ca vrednicii săi slujitori, aniversarea a 225 de ani de învățământ românesc în spațiul bănățean și transilvănean.

Sub competenta îndrumare a proaspătului doctorand, profesorul Anton Ilica, acest număr omagial a selectat pentru marea aniversare materialele cele mai adecvate prin care actuala conducere, în frunte cu profesorul Doru Bogdan, directorul școlii, dar și celelalte cadre didactice au înțeles să întâmpine această prestigioasă aniversare. Revista, în cele 63 de pagini ale sale, cuprinde și memoriile unor foști elevi ai școlii, cuprinde omagiile unor mari personalități ale vremii, dar și ale autorităților municipale și județene. În cuprinsul revistei sunt demne de semnalat competente păreri și ipoteze despre ceea ce înseamnă astăzi învățământ modern în lumina marelui flux informațional actual. Dacă am aminti că în această mare și străveche instituție de învățământ, de-a lungul vremii au mai apărut și alte reviste, nu credem că am greși cu nimic.

Toți, acei care au intrat pe poarta Preparandiei arădene au știut că vor fi luminători ai satului românesc și s-au pregătit ca atare. Dintre ei, mulți au devenit apreciați dirijori de formații corale, aproape toți au apreciat și adunat nestematele folclorice ale locurilor unde propovăduiau, iar unii dintre ei ne-au lăsat ca zestre adevărate bijuterii de culegeri folclorice. Revista nu i-a uitat nici pe aceștia, așa cum n-a uitat ca din cartea școlii să scoată numele marilor dascăli, care cu mare erudiție dar și cu un înalt și profund patriotism au înarmat pentru viața rurală întreaga dăscălime plecată din Preparandie spre toate colțurile țării.

Pentru toate acestea, considerăm că revista PLUS este o revistă de anvergură și viitorul, desigur, o va confirma. Dorim revistei PLUS din toată ființa noastră, cu toată dragostea fostului elev pentru școala sa, latinescul dicton: VIVAT, CRESCAT, FLOREAT!

Prof. ȘEPTIMIUS PĂCURARIU

La International House

CURS GRATUIT DE LITERATURĂ SPANIOLĂ

International House pregătește pentru anul viitor o surpriză plăcută celor care vor să se familiarizeze cu literatura spaniolă sau să susțină un examen de admitere la Facultatea de Litere și care - evident - cunosc limba lui Cervantes. Cursul de literatură spaniolă este gratuit și se va desfășura în perioada ianuarie-iulie 2001. Cursanții (cel mult 14 într-o grupă) vor fi pregătiți de profesori din Spania, vor putea vedea ecranizări după texte clasice și vor avea la dispoziție o bibliotecă de peste 2000 de volume. Cei care își doresc să urmeze acest curs trebuie să se înscrie între 8 și 12 ianuarie 2001, la sediul International House.

C. L.

PRIMARUL COLINDĂ

DI. Petru Gherman, amintindu-și de vremea când se ocupa de destinele culturale ale orașului căruia azi îi este primar, dar și de timpul dăscăliei sale, dovedește, iată, prin cea de a doua casetă pe care a imprimat-o recent, dragostea de tradiții. Aceasta cuprinde un număr de nouă colinde, culese de autor din zona Văii Mureșului. Cu atât mai lăudabil demersul d-lui Gherman cu cât păstrează nealterată forma cântecului folcloric. Prilejul este, totodată, oportun punerii în lumină a calităților sale vocale, știut fiind că pe lângă dragul față de melodia populară primarul știe, realmente, să cânte.

D. T.

Adrian Pintea s-a căsătorit cu "fata care aduce ploaia"

Actorul Adrian Pintea, în vîrstă de 46 de ani și tînăra de 20 de ani, Lavinia Tatomir, s-au căsătorit, luni, la Craiova, transmite postul de radio PRO FM.

Lavinia, cunoscută și ca "fata care aduce ploaia", avînd puteri paranormale, reușește să ridice cu mîna stîngă obiecte destul de grele, să depisteze anumite boli și chiar să provoace fenomene meteorologice.

Lavinia a recunoscut că relația cu Adrian Pintea durează de mai multă vreme, dar nici unul dintre ei nu a dorit să o facă publică. Tînăra mai spune că a ales să se căsătorească în ziua de Crăciun tocmai pentru că ea și Adrian se consideră suflete pereche. Prietenii celor doi susțin că Adrian și Lavinia seamănă foarte mult și din punct de vedere fizic. Cunoscutul actor a refuzat să comenteze evenimentul de ieri, mulțumindu-se să transmită presei tradiționalele urări de Crăciun. Pentru că Adrian Pintea joacă în "Hamlet", luna de miere se amînă pînă la încheierea turneului din Polonia.

Eminescu-Micle: „MĂI RAMURĂ DE LILIAC"

Corespondența inedită **Mihai Eminescu-Veronica Micle**, editată de Polirom sub titlul **Dulcea mea Doamnă / Eminul meu iubit** a făcut oarecare vâlvă la câteva nivele intelectuale și a fost achiziționată cu o curiozitate specifică speciei umane, pregătită oricând să violeze intimități spre a-și satisface propriile proiecții în exterior și exclamații grobiane.

Pene critice redutabile s-au grăbit să emită aprecieri mărunte de genul: care pe care l-a iubit mai mult și să o „reabiliteze" pe Veronica; vezi,Doamne, ostracizată, chipurile, pe nedrept până la această ediție. Unii s-au grăbit să constate cu satisfacție că, da, amândoi au fost bolnavi de boala respectivă, de parcă bolile n-ar trece printre oameni și nu fiecare ar fi mai mult sau mai puțin expus.

Ediția aceasta poate fi un roman epistolar cu două personaje principale. Personaje reale, nu imaginare. Cititorul de bun-simț va trece ușor peste detaliile stilistice ale pasiunii erotice, inevitabile condiției umane, și va reuși să-și înfățișeze cel puțin două portrete, portretele celor două personaje.

Veronica rămâne, în continuare, mai mult sau mai puțin, văduva veselă, cu două fete de crescut, adesea ușuratică, încântată de pasiunea ieșită din comun a lui Eminescu, pasiune pe care caută a o cultiva ca orice femeie, adesea cu un pragmatism abil, tot feminin. Că relația lor a durat atât de mult, faptul se explică, orice s-ar spune, prin statornicia lui Eminescu. Rătăcirile doamnei, în care este implicat însuși Caragiale (personaj ce ar fi trebuit să fie ocolit de Veronica, având în vedere prietenia acestuia cu Eminescu și faptul de a fi lucrat amândoi în aceeași redacție), ar fi dus-o desigur pe altă pistă, dacă s-ar fi găsit un partener de o statornicie cel puțin apropiată celei dovedite de poet. Cantonată în cochetăria feminină: „Sunt veselă, însă pe tine suparată; totuși te voi întreba, aceasta în scop de-a primi o scrisoare de la tine, cum ai vroi să mă fotografiez, **carte-visite** sau **Cabinet-Portrait?"** (martie 1880); n-am putea zice că transpare din partea ei voința bine articulată de a-i oferi poetului un cămin, pe care acesta și-l dorea. Dimpotrivă, ar dori să-l domine cât mai mult, să-l transforme în obiect. El este cel care se străduiește să-i obțină o „pensie viageră" și o ajută. Ea se arată receptivă, în schimb, la atenția ce i se pare că i-ar acorda-o alți domni, să zicem, chiar Maiorescu.

Culmea este că tocmai geniul, atât de prins în sfera preocupărilor sale, este cel care caută a întrevedea soluții practice pentru întemeierea unui cămin: „sau rămân jurnalist și atunci cată să mai așteptăm ce-o ieși din suplica ta din Cameră, sau Pomârla și atunci nu mai aștept nimic, ci te iau pur și simplu și ne ducem cu toții la țară. Mai cu chiria casei din Iași, mai cu una alta ai putea să-ți ții fetele la pension."

Fără a-și lua seama de propriile scăpări care, vrând-nevrând, îl pot dezorienta pe corespondent, fără a se gândi că singură doar te poți face „de râsul și disprețul lumei", este repede capabilă de imputări justițiare: „Îți va fi lecțiune, Domnule Eminescu, Dta, care scrii cu predilecțiune cuvântul **Caracter** și **Onest** că nu nepedepsit face cineva rău altuia." Mai mult, recurge la amenințarea cu șantajul în presă. Amuzant este pitorescul adresărilor: „Mițule,...": „scumpul meu Tropoțel"; „al meu iubit Tropoțel".

Pasiunea lui Eminescu este superlativă, iar dincolo de capcana senzualităților ce determină pe poet a supradimensiona personalitatea coresponentei, se configurează proiecția iubirii în absolut și ideal.

Scrisorile sale îmbogățesc imaginea realistă despre existența „autorilor lirici": „ Pe Anton Pann nu-l pot trimite până mă voi muta, căci colecția e-n locuința // cea veche grămădită și ascunsă în neorânduiala proverbială, în care autorii **lirici** își țin bibliotecile."

Aflăm date despe munca redacțională: „alături cu „Timpul" s-a mai dat vânt unui alt ziar „Scrânciobul" devenit quotidian și redijat de Caragiali."; „sunt din contra silit ca zilnic să scriu, căci amicul meu nu mai lucrează decât esclusiv pentru „Scrânciobul" său..." (10 martie 1880).

Corespondentul caută să aplaneze cu maturitate eventuale neînțelegeri: „doi oameni care sunt ca și căsătoriți precum suntem noi, trebuie să se înțeleagă." În schimb, Veronica are „virtuți" de certăreață sadea: „Pe D-ta să te calific - regret că ești sub orice critică - dacă prin o fericită întâmplare ai perde inteligența care-o ai, te las să judeci la ce valoare ar fi redusă persoana D-tale." (febr. 1881).

Citind această corespondență, indiscreții și-au satisfăcut desigur viciul, însă dincolo de ceea ce vor fi „aflat", și-au dat mai mult în vileag propria caricatură.

În ce ne privește, observăm că iubirea este cu totul altceva decât modul cunoașterii eronate numit eros, căruia îi suntem, după puteri, cu toții expuși. Se spune că de obicei fiecare partener încearcă să pună stăpânire pe celălalt, să și-l transforme în obiect, de unde derivă mai apoi micile și marile certuri. În ce o privește pe Veronica, ideea se aplică întrutotul. Cât despre Eminescu, el ține într-adevăr la dimensiunea spirituală a iubirii, la depășirea cunoașterii eronate. Găsindu-se foarte greu, sau aproape deloc, pereche pentru așa ceva, el riscă să ne contrarieze prin postura de victimă. Și, totuși, până la urmă nu o face. Când credem mai mult că și-a pierdut de tot capul în mrejele propriei proiecții, îl regăsim detașat.

Unele formule de adresare întăresc ideea acestei detașări sau regăsiri de sine: „Doamna mea și stimabilă amică"; „Dragă copilă"; „Draga mea Dudue"; „Dragă fată" etc.

Dar cel mai mult ne-a mers la inimă și ne-a întărit imaginea despre demnitatea spirituală a poetului, următoarea formulă de adresare: „Măi ramură de liliac".

PETRU M. HAȘ

STRĂLUCIȚI DE REVELION

Suntem foarte aproape de Revelionul Mileniului. Fiecare dintre noi ne dorim să fim fermecătoare în noaptea dintre ani. Creatorii de modă oferă acum, mai mult decât oricând posibilitatea să strălucim de Revelion. Să fim unice, fascinante, să răspândim lumină în jurul nostru.

D-na **Maria Sava**, șefa atelierului creație rochii de la „MODA" S.A., punctează câteva detalii de care voi domnișoarelor și doamnelor trebuie să țineți cont dacă vreți să fiți în pas cu moda. Așadar ... ▼ evitați bretelele. În mare vogă pentru această ocazie sunt rochiile cu spatele gol și cu gât înalt ▼ Aveți forme armonioase? Nu ezitați să optați pentru bustiere fără bretele, cu aspect de corset, la care se poartă fuste lungi, largi, cloșate sau pe bie în special din tafta. Linia dreaptă cu lungimea maxi rămâne valabilă doar pentru persoanele scunde ▼ Altfel, lungimea midi e stăpâna rochiilor asimetrice fie cu colțuri fie mai lungi în spate și mai scurte în față. ▼ Persoanele cu forme foarte rotunde e bine să aleagă rochii cu mânecă lungă. Dacă nu, plinătatea brațelor trebuie neapărat acoperită de o eșarfă din blană sau din voal. ▼ Culoarea Revelionului 2000-2001 este AURIUL - spune d-na Maria Sava. Se poartă și culorile strălucitoare în tonuri de auriu: bej, ruginiu, în diferite nuanțe. În modă rămâne albastrul regal și, evident, negrul.

Nu uitați de accesorii: rochiile decoltate, fără mânecă, cer neapărat mănuși. Poșetele, mici, e indicat să fie confecționate din materialul rochiei. În mare vogă sunt cordoanele strălucitoare, care cad pe șolduri. Nu ezitați să vă decorați rochia de Revelion cu blăniță artificială sau naturală. Țineți cont de o sugestie importantă: nu optați pentru toate aceste accesorii! Riscați să fiți prea împopoțonată!

Așadar, Revelionul 2000 este dedicat auriului. Întâmpinați noul mileniu într-o vestimentație deosebită, confecționată din voaluri cu mărgele, tafta, șifon, cașmir.

De Revelion ÎN PAS CU MODA DE LA „MODA"

Recent deschis în Piața Spitalului, la parterul Blocului 2a, magazinul de prezentare al renumitei fabrici de confecții pentru femei, „MODA" S. A., este unul dintre cele mai căutate.

Arădencele s-au dovedit extrem de interesate de produsele de sezon oferite spre vânzare: deux-piece, fuste, bluze, paltoane. „Vânzările au depășit cu mult toate așteptările" - preciza directorul fabricii, d-na **Monica Fufezan.**

Fabrica produce doar îmbrăcăminte de zi. În acest sezon, cu totul și cu toul special, designerii de la „MODA" și-au pus la bătaie imaginația și au creat și deosebite toalete de ocazie, pentru Revelion. Acestea se găsesc, deja, în magazinul din Piața Spitalului, în diferite modele și la prețuri promoționale.

Cu toată încrederea, puteți intra în noul mileniu în pas cu moda de la „MODA". Nu uitați: la An Nou, rochie nouă!

FII ȘIC DE ANUL NOU

Dacă în noaptea în care întâmpinați noul mileniu auriul este culoarea preferată și impusă în modă de stiliști, aceeași tendință spre strălucire o regăsim și în coafor. De la d-na **Hangina Ienăștescu** patroana coaforului „Hangi" aflăm ce coafură și ce machiaj trebuie să alegem în această noapte unică dacă vrem să fim în pas cu moda: ● Dacă aveți părul lung, optați pentru un coc. Sunt în mare vogă! ● În cazul în care lungimea părului nu vă permite o astfel de coafură, frezele cu care pășiți în 2001 sunt cele care urmăresc o linie naturală, în deplină armonie cu natura. ● Nu se poartă tapaje, în schimb efectul fiecărei coafuri va fi obligatoriu subliniat cu glittere (sclipici-spray special pentru coafor), care se folosesc atât la părul scurt, cât și la cel lung. ● Pentru că se poartă strălucitor, cea mai „la modă" culoare a părului este blondul și toate nuanțele care derivă din această culoare: arămiu, ruginiu. Fiți însă prudente! Aceste culori în diferite tonuri nu se potrivesc oricărui ten. Sunt culori pretențioase, care cer un ten ușor colorat înspre creol. ● Dacă ați decis că acum e momentul să alegeți o altă culoare pentru părul dumneavoastră, obligatoriu e să vă consultați cu specialistul!

D-na **Hangina Ienăștescu** reamintește tuturor celor care doresc să fie irezistibile de Revelion că foarte important e machiajul feței. Sunt în vogă aceleași culori și pentru farduri: tonuri de maroniu, arămiu, bej, ruginiu și chiar auriul ● Fiecare machiaj trebuie însă realizat în armonie cu personalitatea celei care îl poartă. ● Nu uitați că e obligatoriu ca rujul să aibă aceeași nuanță cu lacul de unghii. ● În partea exterioară a pleoapei se pot aplica machiaje discrete în diferite forme geometrice, utilizând tonuri de culoare. ● Dacă aveți un ten perfect, chiar dacă e sărbătoare, nu aplicați fond de ten și pudră. Uitați că tot ce e natural e și modern? Recurgeți la aceste produse cosmetice doar dacă e cazul să estompați imperfecțiunile feței!

Și încă un amănunt pe care d-na Hangi îl spune tuturor cititoarelor: nu uitați de bijuterii! Se poartă bijuteriile mari, aurii. Dacă nu aveți bijuterii din aur, merg și gablonțurile. Neapărat masive și, bineînțeles, nu în exces.

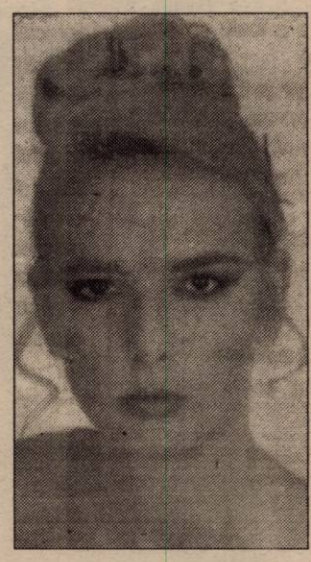

SUPERSTIȚII

■ **Din meniul de Anul Nou este exclusă carnea de pasăre. Așa cum păsările împrăștie pământul și cei care mănâncă din carnea lor vor „împrăștia" binele și sporul din jurul lor.**

■ **Dacă vrei să ai noroc în afaceri și bani mulți în Noul An, imediat după miezul nopții mănâncă fasole uscată.**

■ **Tot de Anul Nou e bine să mănânci pește. Se zice că asemeni peștelui, vei „aluneca" mai ușor printre obstacolele noului an.**

■ **Obligatoriu e ca Anul Nou să te găsească cu bani în buzunar, ca să ai parte de ei tot restul anului.**

■ **Achită-ți toate datoriile până în 31 decembrie. Altfel, vei fi dator pe parcursul viitorului an.**

■ **Se spune că prima persoană care îți trece pragul în Noul An trebuie să fie bărbat. Femeile aduc ghinion.**

■ **Mina pe care o ai la miezul nopții, pare-se că va fi cartea de vizită pentru tot restul anului! Ai grijă: lasă supărările de-o parte. Bucură-te de tot ceea ce e bun în jurul tău! Zâmbești atunci, vei zâmbi tot restul anului!**

Pagină îngrijită de **TEODORA MATICA**

„PRINȚESA" ȘI „RUG DE LEMNE", PE MASA DE REVELION

TORT „PRINȚESA"

300 g pișcoturi de șampanie, 2 portocale, 3 mandarine, 2 banane, boabe de fructe din dulceață, 500 g frișcă, 50 g coniac.

Taie miezul portocalelor, mandarinelor și bananelor în bucăți mici și amestecă fructele cu 300 g frișcă și cu boabele din dulceață.

Montarea tortului: pe platou aranjezi, alternativ, un strat de pișcoturi stropite cu coniac diluat cu apă, un strat de fructe cu frișcă și termini cu pișcoturi. Îmbraci tortul în frișcă și-l ornezi cât mai frumos! E ușor și răcoritor!

PRĂJITURA „RUG DE LEMNE"

4 ouă, 250 g zahăr, 200 g ciocolată, 2 linguri făină, vanilie.

Freacă gălbenușurile cu zahărul și vanilia timp de o jumătate de oră. Adaugă apoi ciocolată topită într-o tavă lată, unsă cu unt și tapetată cu făină și bagă la cuptor. După ce s-a copt, scoate din tavă și las-o să se răcească.

Apoi tai baghete pe care le așezi pe un platou în formă de rug de lemne, iar în mijlocul rugului pune frișcă.

E o prăjitură mai altfel.

MASA FESTIVĂ

Dacă ați optat pentru a vă petrece noaptea dintre ani acasă, e obligatoriu ca încăperea în care întâmpinați noul mileniu să aibă un aer sărbătoresc. Mai ales dacă aveți invitați la Revelion, masa festivă va fi în centrul atenției. Dacă altădată de sărbători era obligatorie fața de masă albă, acum puteți aranja o masă festivă uzând și de alte culori. Totul e să fie de bună calitate și să se asorteze cu ambianța încăperii. Decorul este un element special al acestui moment. De Revelion masa poate fi decorată și cu flori, dar cea mai potrivită este crenguța de brad.

Pentru că ochiul invitaților este de obicei critic, nu uitați următoarele sfaturi care vă vor ajuta să fiți o gazdă perfectă:

♦ Cum așezați tacâmurile? Lingura de supă și cuțitul în dreapta farfuriei, iar furculița, în stânga. Linguriță sau tacâmul pentru desert se așază în fața farfuriei. Atunci când desertul se servește pe farfurioară, linguriței se aduc împreună cu farfurioarele pentru desert, după ce în prealabil masa a fost debarasată de toate celelalte farfurii și s-au înlăturat toate firimiturile.

Dacă se pun două rânduri de tacâmuri, furculițele se așază în stânga și cuțitele în dreapta. În general, se așază la dreapta, de la margine spre farfurie: cuțitul pentru gustări sau pentru pește, apoi cuțitul pentru carne; la stânga, de la margine spre centru: furculița pentru gustare, furculița pentru pește, furculița mare. Pentru pește, în lipsa tacâmurilor speciale se așază câte două furculițe.

♦ Paharele se așază în fața farfuriilor, în ordine crescândă de la dreapta la stânga. Chiar dacă se servește un singur fel de vin, pe masă se vor găsi trei pahare de mărimi diferite: pentru țuică, pentru vin și unul mare, pentru apa minerală. Păhărelele de lichior se aduc pe o tavă, cu sticla de lichior, când se servesc desertul și cafeaua. Cupele pentru șampanie vor fi pregătite pe o tavă, alături de sticlele cu șampanie. Vor fi aduse musafirilor cu puțin timp înainte de ora 12. După ce sticlele cu șampanie se desfac, cupele se umplu și fiecare musafir va servi cupa cu șampanie de pe tavă.

♦ Farfuriile pentru salată și castronașele pentru compot își au locul tot în fața farfuriilor, spre stânga.

♦ Șervetul are loc variabil: fie pe farfurie, fie în stânga farfuriei, strâns în diferite forme.

♦ Chiflele se aranjează (câte una de tacâm) pe șervet sau pe farfuria de salată.

♦ Castronașele cu numele fiecărui musafir se pot așeza în diferite feluri (sunt opționale).

♦ Lumânările alcătuiesc și ele o podoabă pentru masă. Cu toate că nu se folosesc neapărat pentru iluminat, lumina lor întărește efectul celorlalte decorațiuni de pe masă și îndulcește răceala luminii electrice. Sfeșnicele în care se așază pot fi din porțelan, lemn, metal sau orice sticlă de efect (fumurie, de pildă). O condiție este să fie aranjate în așa fel încât să lumineze toată masa. Lumânările se înconjoară cu o manșetă de hârtie. Astfel, ceara nu va picura pe fața de masă.

REGINA NOPȚII

Dacă vrei să fii regina nopții de Revelion, ține cont de următoarele sugestii:

■ Mina bună se obține nu cu fard, ci cu sănătate. Ca să nu pari obosită, cu ten palid, mănâncă zilnic cât mai multe citrice.

■ Nu reduceți cantitatea de apă pe timpul iernii. Pentru a-ți hidrata corpul și fața ai nevoie tot de 1,5 - 2 litri de apă pe zi.

■ Când pleci de acasă, protejează-ți fața cu o cremă hidratantă.

■ Nu te mai încape rochia de Revelion de anul trecut? Nu ține post negru, ci renunță la pâine, la dulciuri. De asemenea, evită lichidele și alimentele care te balonează.

■ Zilnic fă cinci minute de exerciții pentru mușchii abdominali.

■ Dacă te culci devreme și ți-e teamă că nu poți rezista întreaga noapte, ia câteva măsuri:

- înainte de petrecere, fă o baie revigorantă în care ai pus ulei de mentă
- ia o pastilă de vitamina C efervescentă
- că să ai tonus, poți lua o doză de gingseng

■ Nu uita să ai în poșetă fardurile reparatoare.

■ Dacă ești foarte durdulie, evită rochia neagră. Împotriva tuturor prejudecăților, negrul accentuează formele pentru că absoarbe lumina și celelalte culori. Negrul nu avantajează femeile palide, cu părul negru.

■ Nu purta pantofi noi. Rodează-i în zilele anterioare petrecerii.

■ Ca să nu-ți strici coafura, îmbracă rochia de jos în sus. Dacă modelul nu permite, îmbrac-o procedând ca manechinele, care își prind părul cu un batic de voal.

Baschet

CARMEN NASTOR S-A TRANSFERAT ÎN GERMANIA

● Fostul căpitan al ICIM-ului va evolua în prima ligă la Halchterlinden

La cei 28 de ani ai săi, Carmen Nastor a prins poate, ultimul tren spre Europa, spre baschetul de performanţă. Fostul căpitan al echipei campioane a României, B.C. ICIM Arad, Carmen Nastor a reuşit să trezească interesul conducătorilor echipei germane de primă ligă, Halchterlinden, care i-a propus un contract pe patru luni, în perioada ianuarie-aprilie 2001.

Cum era şi firesc, oficialii clubului arădean au dat dovadă de înţelegere şi şi-au dat acordul pentru un împrumut. Cu menţiunea ca oficialii clubului german să-i achite lui Carmen jumătate din contractul avut la B.C. ICIM. Dacă Nastor va confirma în cele patru luni de contract, ea are posibilitatea de a-şi reînnoi angajamentul cu echipa germană. Contactată telefonic, Carmen ne-a spus: **„Le mulţumesc celor de la ICIM pentru înţelegere. Este o şansă unică pe care nu o puteam rata. Voi pleca în Germania cât mai curând posibil, cum găsesc bilete. Pe 4 ianuarie, noua mea echipă, Halchterlinden are meci în campionat şi trebuie să fiu acolo. Cu această ocazie doresc să urez tuturor celor implicaţi în baschetul arădean, de la jucătoare la suporteri, un An Nou fericit, presărat cu multe împliniri, iar BC ICIM-ului un nou titlu naţional."**

Chiar dacă pentru BC ICIM plecarea lui Carmen Nastor reprezintă o grea pierdere, nu putem decât să fim de acord cu gestul conducerii clubului arădean, care a dat dovadă de înţelegere şi nu s-a opus realizării profesionale a unei jucătoare, care a slujit baschetul arădean atâţia ani. Precum şi în alte cazuri.

DANIEL SCRIDON

Chiar dacă şi-a dat demisia de la UTA

SOARTA LUI IENCIU SE DECIDE ANUL VIITOR

Demisionând de la UTA, Ioan Ienciu se întoarce la Romvest, unde a şi cucerit un trofeu, pe care acum îl ţine strâns în braţe...

După cum bine se ştie, datorită unei hotărâri abuzive şi fără suport regulamentar în „cazul Botiş", vicepreşedintele clubului UTA, Ioan Ienciu a reuşit să-l păcălească pe principalul investitor al „Bătrânei Doamne", Angelo Gandolfi, spunându-i că garantează pentru FRF, decizia în privinţa celor 300.000 de dolari.

Cum - însă - Comitetul Executiv din „Poligrafiei" a dat o sentinţă împotriva UTA-ei, Ioan Ienciu şi-a dat demisia. În aceeaşi zi, adică acum o săptămână, „vicele" arădean a afirmat că: „dacă nu poate să facă ordine în FRF, ar fi bine ca Mircea Sandu să procedeze ca şi mine." Întrebat, imediat, în ce calitate vorbeşte, Ioan Ienciu a răspuns că în aceea de preşedinte al A.S. Romvest.

Acum, că ştim care-i situaţia, ne-am interesat la clubul UTA, la preşedintele Lupaş, cine vine vicepreşedinte. Nu am primit nici un răspuns, dar am aflat că Ienciu mai dă o mână de ajutor pe la clubul „alb-roşu", probabil pentru că preşedintele Lupaş are prea multe pe cap.

Aruncând o privire în Anexa 2 din cadrul asocierii dintre F.C. UTA şi Grupul de investitori italieni (G.I.I.), vedem că la clubul arădean mai există un vicepreşedinte, pe nume Ioan Anca. Poate că - atunci când hotărăşte să se retragă Ienciu - pe baricade va apărea Anca şi vom avea - iarăşi - cu cine să comunicăm, într-o eventuală lipsă a preşedintelui.

Totuşi, demisia lui Ioan Ienciu va trebui analizată de Consiliul de administraţie al F.C. UTA, care se va reunii anul viitor, după care se va lua o decizie, însă „vicele" arădean e hotărât să renunţe, pentru că a girat Federaţia Română de Fotbal, care - iată - l-a trădat. În aceste condiţii şi după cum a vorbit la adresa forului fotbalistic suprem din România, e greu de crezut că Ienciu va rămâne la UTA.

Dar, atâta timp cât are o alternativă, nu e mare durere. Din retur, va lucra cu AJF Arad, fiind preşedinte la A.S. Romvest. Şi-atunci să vezi nemulţumiri. Căci la nivel de judeţ se întâmplă mult mai multe măgării decât la nivel înalt. Începe să ne doară deja capul de câte probleme se va lovi Ioan Ienciu, în lupta cu fotbalul nostru judeţean, pe care îl vrem - suntem siguri - curat şi adevărat, nu ca alţii, pătat şi mincinos.

LEO SFÂRA

„ARBITRAJUL ARĂDEAN SE AFLĂ PE O PANTĂ DESCENDENTĂ"

■ susţine FLORIN DUMITRU, cel mai bun arbitru din judeţ în anul 2000

– Cât de importantă este această dinstincţie pentru tine?

– Îmi dă puterea să continui, să nu mă abat de la drumul pe care am învăţat să merg de şase ani de zile de când port ecusonul de cavaler al fluierului. Este primul titlu de acest gen şi sper din toată inima să nu-i dezamăgesc pe cei care mi-au acordat votul.

– Unde crezi că ai câştigat lupta cu colegii tăi de breaslă?

– M-am pregătit foarte bine fizic, cu seriozitate maximă. La fiecare joc încerc să fiu cât mai aproape de fază şi să iau cea mai adecvată decizie în momentul respectiv. Pentru mine este foarte important să aplic cât mai corect legile jocului, în aşa fel încât ambele echipe să fie mulţumite.

– Crezi că ceilalţi arbitri nu îşi doresc acelaşi lucru?

– Departe de mine acest gând. Doar că am impresia că mie mi-a ieşit cel mai bine în acest an.

– Care a fost cel mai greu joc pe care l-ai condus la centru în anul 2000?

– Toate meciurile sunt grele. Le tratez cu aceeaşi seriozitate, indiferent de locurile ocupate de combatante în clasament înaintea primul fluier. Toate echipele doresc să câştige, fiecare partidă este o provocare pentru mine.

– Unde se situează arbitrajul arădean în comparaţie cu celelalte judeţe?

– Exact la nivelul la care se află arbitrajul românesc faţă de cel din Europa. Pe o pantă descendentă iar redresarea va fi foarte dificilă.

– Există scuze pentru că nu avem nici măcar un arbitru arădean în loturile divizionare A şi B?

– De scuze nu ducem lipsă. Ceea ce e mai trist e că ele nu au acoperire în cele mai multe cazuri. Cine e vinovat că arbitrii arădeni suferă de „boala" tinereţii, preferă plăcerile de moment în locul punerii unor baze solide pentru o carieră de succes în domeniul arbitrajului. Pentru a ajunge mai sus trebuie să faci unele sacrificii, roadele le culegi mai târziu. Câteodată, noi, arbitri mai experimentaţi, suntem mai motivaţi când e vorba de pregătirea unui sezon competiţional. Colegii noştri tineri, rareori ne onorează cu prezenţa în timpul orelor de antrenament şi de refacere ce le efectuăm la stadionul UTA. Lipsă de seriozitate, ce mai!

– Ai fost considerat tot timpul unul dintre cei mai buni „fluieraşi" arădeni. Cum se explică faptul că nu ai „prins" măcar lotul „C"?

– Datorită vârstei. Am terminat cursul la 30 de ani, iar limita de vârstă pentru promovarea în lotul divizionar C era de 32 de ani. Spun asta pentru că un cavaler al fluierului are nevoie de cel puţin trei ani pentru a face saltul valoric.

– Până la 30 de ani ai stat departe de sportul rege?

– Dimpotrivă. Am evoluat ca jucător la Agronomia Şagu, Progresul Pecica, Vagonul Arad şi Blănarul pe posturile de mijlocaş şi atacant. Mi-am pus ghetele în cui la 29 de ani din motive medicale.

– S-a schimbat mentalitatea fotbalistului în ultimii ani?

– Generaţia mea îşi vedea mai mult de joc, pe când noul

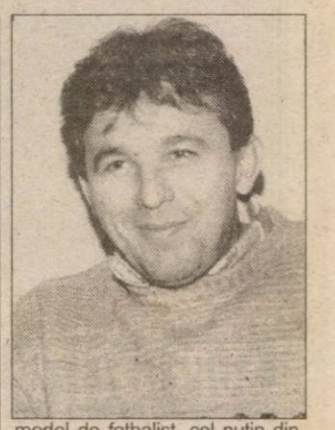

model de fotbalist, cel puţin din judeţ, e preocupat de alte chestii ce nu au nimic în comun cu sportul. Protestele la deciziile arbitrului sunt la modă, de aceea majoritatea cartonaşelor pe care le acord sunt pentru proteste şi mai puţin pentru faulturi.

– Poate ar fi bine odată pentru totdeauna să clarificăm originea poreclei de „Peştele", cu care te tachinează cei care te cunosc...

– Aveam 15 sau 16 ani, când, pentru prima oară, un prieten din Şagu, mi-a spus „Peştele". Eram imbatabil la tenis de masă şi ca să mă scoată din mână, datorită faptului că mimam cu buza în momentul loviri mingii, mi-a dat această poreclă, care a fost adoptată de toată lumea.

– Ce îţi doreşti la intrarea în noul mileniu?

– În primul rând multă sănătate pentru soţia şi fiica mea, putere de muncă, iar pe dreptunghiul verde să obţin aceleaşi satisfacţii ca şi până acum. Apoi, tuturor celor implicaţi în fenomenul fotbal un An Nou Fericit şi multe împliniri pe plan sportiv.

CĂLIN MNERIE
RADU ROMANESCU

Distribuitor Autoriz
dialog
Mos Craciun face totul posibil !
Pentru orice abonament cu minute incluse participi la marea tombola Dialog!
15 autoturisme plus alte 2001 premii
RENAULT Clio Symbol
4$*/lună
DIALOG INEDIT
- vibratie
- apelare vocala
- ceas
- bioritm
- calendar
Philips Savvy Db
Sagem MC 922
începând cu 589.000* lei
* fără TVA
începând cu 529.000* lei
* fără TVA
ROMCOM Arad str. Eminescu nr. 3
shop Tel: 057 214 551; 094 608 044
B-dul Revoluţiei 176 - Agenţia de Turism Zarandul

FOTBAL INTERNAŢIONAL

Anglia – etapa a XX-a

Aston Villa-Manchester United 0-1; Bradford-Sunderland 1-4; Arsenal-Leicester 6-1; Everton-Coventry 1-2; Middlesbrough-Liverpool 1-0; Ipswich Town-Chelsea 2-2; Manchester City - Derby County 0-0; Newcastle United-Leeds United 2-1; West Ham-Charlton Athletic 5-0;

În clasament: 1. Manchester Utd 46 p; 2. Arsenal 38 p; 3. Sunderland 35 p (+4); 4. Leicester 35 p (+2).....18. Coventry 19 p; 19. Middlesbrough 18 p; 20 Bradford 12 p

BB Computer SRL

ARAD, Str. N.Bălcescu nr.12 tel/fax: 057-280555 email: company@bbcomputer.ro

Microsoft Certified Solution Provider

Microsoft System Builder Program Member 2000

Vă recomandăm

acasă

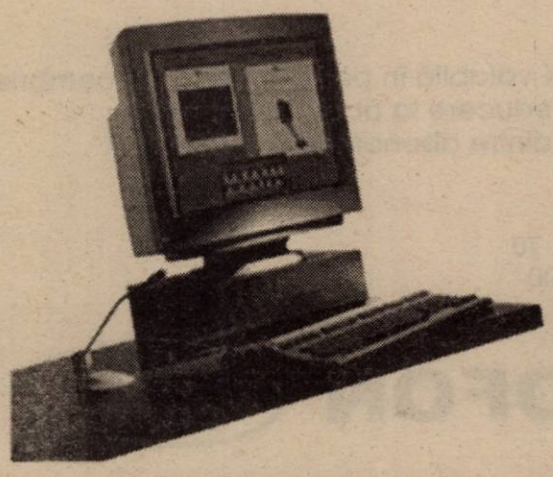

SISTEM BB PENTIUM II 600

Placă de bază VIA APOLLO PRO
CPU INTEL Mendocino 600 Mhz
Memorie 32 MB SDRAM/PC100
Floppy Disk Drive 3.5"
Hard Disk Drive 10 GB ATA 66
CD-ROM LG 52x
Monitor color digital 15" SVGA
Placă video TNT2 M64 32 Mb
Placă sunet PCI / Boxe
MiniTurn ATX
Tastatură, Mouse+Pad

Microsoft Windows Me Millennium Edition

la birou

SISTEM BB PENTIUM III 800

Placă de bază INTEL BX/ATX
CPU PENTIUM III 800 Mhz
Memorie 64 MB SDRAM/PC100
Floppy Disk Drive 3.5"
Hard Disk Drive 20 GB ATA 100
CD-ROM LG 52x
Monitor color digital 17" SVGA
Placă video S3 8 Mb
MidiTurn ATX
Tastatură
Mouse+Pad

Microsoft Windows 2000 Professional

BE SURE It's Legal

Autentic

INTERNEXT

Primul Internet Service Provider din Arad

SERVICII COMPLETE INTERNET

-Acces dial-up la 56 Kbps
-Acces ISDN 64/128 Kbps
-Linii închiriate 33,6 Kbps-2 Mbps
-Acces radio la 1,6 Mbps
-Acces INEXT89 la tel. 89.12.34

INFORM@TII: http://www.inext.ro e-mail: office@inext.ro Tel/Fax: 057.28.53.53 Bd. Decebal, nr. 2-4, Arad

SOCIETATEA DE ASIGURARE REASIGURARE **ARDAF**

Eşti liniştit când ştii că tu şi partenerul tău de trafic v-aţi încheiat la ARDAF asigurarea obligatorie de răspundere civilă auto.

Încheie la ARDAF până la **31 Decembrie 2000** asigurarea obligatorie auto pentru tot anul 2001!

Vei beneficia de reducerea tarifului cu **10%** conform legislaţiei.

Ai şansa de a prinde **Marele Premiu** - un autoturism **Renault Megane** şi multe alte premii speciale:

410 asigurări individuale de accidente
5 polite de asigurare Căminul
7 seturi cauciucuri pentru Dacia
10 baterii auto
15 pachete cu accesorii auto
20 pachete surpriză ARDAF

Tragerea la sorţi a premiilor: 20 Februarie 2001
Lista câştigătorilor va fi publicată în cotidianul "Adevărul" din 23 Februarie 2001.

ARDAF Arad: Str. I.C. Brătianu nr.6 - 8
Tel. 057 - 256.276
Fax: 057 - 251.684
ORAR: Luni - Vineri: 8:00 - 18:00
Sâmbătă: 9:00 - 13:00

ASIGURARE OBLIGATORIE AUTO PENTRU TOT ANUL 2001

şi ... Viaţa merge mai departe! **RCA**

S.C. **TERMOROH IMPEX** S.R.L.
Tehnică şi echipamente de încălzire centrală

vă oferă:

◆Cazane (microcentrale) pt. încălzire centrală **BERETTA, TERMOMAX,** pentru case şi apartamente, cu puteri cuprinse între **8-300 kw**
◆Convectoare cu gaz de perete şi stative **FEG**
◆Radiatoare pt. încălzire centrală din oţel **DUNAFERR LUX-N** şi **STAR**
◆Ţevi din cupru **SANCO** şi multistrat **HENCO, HAKA** şi fitinguri aferente.
◆Robineţi pentru radiatoare **COMAP, LUXOR** şi sferici
◆Distribuitoare pentru instalaţii termice şi sanitare **BIANCHI**
◆Vase de expansiune de la 8-1000 L **VAREM**
◆Robinetărie **KLUDI**
◆Filtre apă şi gaz
◆Izolaţii termice pentru ţevi **THERMAFLEX**
◆Sobe cu petrol **STOVER**

Executăm instalaţii termice şi sanitare.

Magazin şi depozit în Calea Aurel Vlaicu nr. 173, bl. 6D
Telefon/fax 057-271.828, 057-273.780

BIROTICA

Leximis Splaiul Gen. Gh. Magheru Bl. 329B (Micalaca) Tel./Fax: 057/270111; 270100, Arad

- Tehnică de calcul
  - PC compaq
  - imprimante HP, EPSON
- Copiatoare MINOLTA
- Seifuri
- Mobilier de birou
- Maşini de numărat bancnote
- Centrale telefonice SOLOMON

ÎN ATENŢIA veteranilor de război şi a foştilor deţinuţi politici

S.C. COMPANIA DE TRANSPORT PUBLIC S.A. Arad

anunţă că

începând cu data de 03 ianuarie 2001 până la data de 23 ianuarie 2001, **se vizează legitimaţiile de călătorie pentru transportul în comun,** pentru anul 2001, la următoarele puncte:

- ARAD - Agenţia C.T.P. - Piaţa Avram Iancu
- Autogara nouă Arad
- A.N.V.R. - Bulevardul Decebal
- Poliţia Arad
- B-dul Republicii nr. 73
- SEBIŞ - Autogară
- INEU - Autogară
- CHIŞINEU CRIŞ - Autogară
- LIPOVA - Dispecerat autobuze Radna
- GHIOROC - Dispecerat C.T.P.
- PÂNCOTA - Dispecerat autobuze

Rugăm beneficiarii acestor legitimaţii să le vizeze, deoarece după depăşirea termenului (23 ianuarie 2001), nu li se mai permite călătoria pe mijloacele de transport C.T.P.

S.C. ASIRAG S.A.

SUCURSALA ARAD

încheie asigurarea de răspundere civilă auto (RCA) 2001

la sediul sucursalei:
Bd. Ion Antonescu Nr. 47, Bl. L 4

reducere 20% până la 31.12.2000

orar 8-20

Inf. tel./fax 270.484.

(5914500)

S.C. "BENDEA" S.R.L.

VINDE PRIN MAGAZINELE
din B-dul Revoluţiei 26-38, Telefon: 231853;
Liviu Rebreanu 68, Telefon: 250905

CONTOARE
APĂ CALDĂ ŞI RECE
- 440.000 lei/buc.

- GRESIE color cal. I - preţ de fabrică, adaos 0
- FAIANŢĂ color cal. I - preţ de fabrică, adaos 0
- BATERII BAIE
- Obiecte sanitare
- Căzi baie
- BOILER ■ Fitinguri
- ŢEAVĂ ZINCATĂ ŞI NEAGRĂ
- ŢEAVĂ PVC colac PE 20-63 şi fitinguri aferente
- TABLĂ ZN decapată şi NG
- Ţeavă HENCO şi FITINGURI
- CARBID ■ TUBURI PVC
- ŢEAVĂ DIN CUPRU şi fitinguri din cupru. (5550949)

S.C. „AUTOMOBILE DACIA PITEȘTI"
prin
S.C. „AUTOSERVICE CÂMPUL LINIȘTII" S.R.L.

Arad, str. Câmpul Liniștii, nr. 1
(Vizavi de Vama de interior Arad)

VINDE TOATE TIPURILE DE DACIA

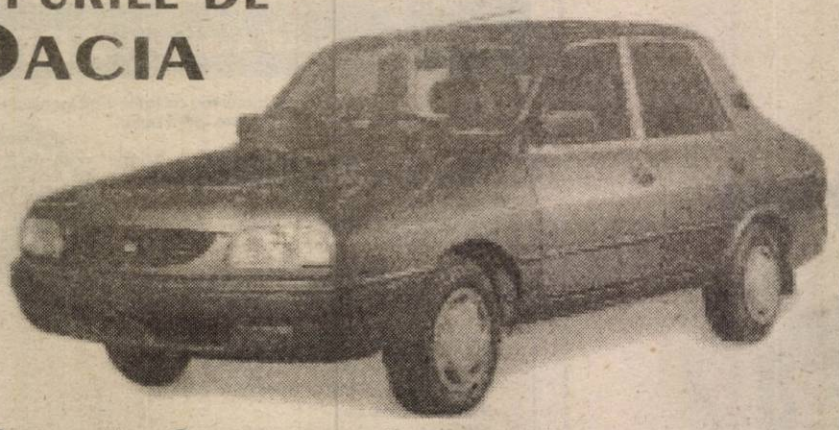

- EXECUTĂM GARANȚII LA AUTOTURISMELE DACIA VÂNDUTE DE ORICE DEALER DIN ȚARĂ
- MONTĂM SUPRASTRUCTURI 1304 - 1307
- MONTĂM SISTEME DE ALARMĂ ȘI RADIOCASETOFON
- ÎNCHIDERE CENTRALIZATĂ

TELEFOANE:212.959, 212.995, 092.826.559

(1462736)

EUROFON
șansa comunicării!

BOSCH 509 130.000 lei

NOKIA 5110 630.000 lei

ERICSSON T10 1.220.000 lei

Oferta CONNEX valabilă în perioada 8-31 decembrie : "50% reducere la abonament pentru oricare dintre abonamentele CONNEX".

Bd. Revoluției nr. 70
Mobil 093.532.300
Telefon 255.850
Fax 092/159.305

EUROFON dealer autorizat CONNEX

*) conține un credit inițial de 1 $. Activarea cartelei până la data de 8 decembrie atrage primirea unui credit suplimentar de 4$

*Prețurile nu includ TVA. În limita stocului disponibil și numai cu conectare la CONNEX.

(1463021)

Administratorul Unic al S.C. ESPARO FOREST S.A. ARAD

Convoacă ADUNAREA GENERALĂ EXTRAORDINARĂ A ACȚIONARILOR, pentru data de 15.01.2001 ora 14 la sediul societății din Arad, str. Tribunul Dobra nr. 18-20, jud. Arad, pentru toți acționarii înregistrați în Registrul Independent al Acționarilor la data de 31.12.2000.

ORDINEA DE ZI:
1. Alegerea Consiliului de Administrație.
2. Mutarea sediului social al societății.
3. Diverse.

Dacă la prima convocare nu se întrunește cvorumul necesar conform legii, se convoacă a doua Adunare Generală Extraordinară a Acționarilor în data de 22.01.2001 în același loc, la aceeași oră și cu aceeași ordine de zi.

Dacă nici la cea de-a doua convocare nu se întrunește cvorumul necesar conform legii, se convoacă a treia Adunare Generală Extraordinară a Acționarilor în data de 29.01.2001 în același loc, la aceeași oră și cu aceeași ordine de zi.

La ședință pot participa personal acționarii cu drept de vot.

INFORMAȚII SUPLIMENTARE SE POT OBȚINE LA TELEFON 057/281432.

(5914429)

S.C. ECOS IMPEX S.R.L.
Arad, Calea A. Vlaicu 257
(lângă Peco); tel. 289.740

DEPOZIT MATERIALE DE CONSTRUCȚII

VINDE DIN STOC ȘI PREIA COMENZI LA:

■ țigle indigene și din import Ungaria; ■ cărămidă indigenă și import Ungaria ■ B. C. A. și bolțari din beton; ■ oțel beton; ■ var, ciment, ipsos, glet, adezivi ■ plasă gard, rabitz, cuie; ■ diferite materiale de construcții ■ bolțari 30x25x20 - 461.500 lei/mc pentru 20 buc/m2 zidărie de 30 cm; ■ bolțari 30x15x20 - 552.000 lei/mc pentru 16 buc/m2 zidărie de 15 cm.

PREIA COMENZI pentru orice tip de mobilă din pal melaminat import, bucătărie, birotică, camere copii, sufragerii.

O soluție la cheie TRANSPORT ȘI MONTARE LA DOMICILIU, GRATUITE.

(4873577)

Domo Network are daruri pentru toți:

Telefoane mobile de marcă

NOKIA
ERICSSON
PHILLIPS SAVY DB 99.000 lei
MOTOROLA
ALCATEL OTM 1$
MITSUBISHI TRIUM CADOU

Cel mai nou serviciu de telefonie mobilă bazat pe standardul GSM 1800

◆ Cosmorom - serviciul cu abonament (taxare la secundă)

◆ Cosmo - serviciul cu cartelă (taxare la 15 secunde)

Ofertă specială ! Până la 31 decembrie **4 LUNI ABONAMENT GRATUIT !**

Agent Autorizat cosmorom

Poți câștiga o vacanță de 10 zile în Thailanda cu 9 dintre prietenii tăi și multe alte premii !

VINO ȘI IA-ȚI CADOUL !

Domo Network, P-ța Mihai Viteazul ,Bl M 7 (în incinta mag. Satline)

NOKIA 5110

Un cadou exCEleNT de la noi cu Connex CENT !

cu numai

25$*

Oferta CONNEX valabilă în perioada 8-31 decembrie: 50% reducere la abonament în primele 3 luni pentru oricare dintre abonamentele CONNEX.

Telefon: 092 - 251.550

activ G.S.M.

dealer autorizat CONNEX

Distribuitor Autorizat dialog

CONCURENȚĂ NU AVEM

Conectează-te la Dialog, până la 23 dec., prin Goldstern GSM și poți câștiga o skoda Felicia

Alcatel OTE dual band**

Ericsson A1018s**

NEC DB2000** cu baterie Li-Ion

Tragerea la sorți va avea loc în data de 23 decembrie 2000.

Tombola Dialog vă oferă 15 Renault Clio Symbol + 2001 premii pentru abonamentele cu minute incluse.

Oferta valabilă până la 28 decembrie 2000

Prețuri*** începând de la **299.000 lei*** pentru abonamentul Dialog Inedit - 4$*

*fără TVA

** În limita stocului disponibil

*** Firma își rezervă dreptul de a modifica prețurile

Goldstern GSM

Always keep in touch

Goldstern GSM

TIMIȘOARA
Piața Victoriei 2, Tel.: 056-293836
Str. Științei 4 (lângă piața Aurora), Tel.: 056-218553
Centrul comercial TERRA, standul K8; Tel.: 056-214597/163
Str. Eugeniu de Savoya 12; Tel.: 056-199662
ARAD: Bd. Revoluției nr. 35; Tel.: 057-270890
Piața Spitalului, Bl. 1C; Tel.: 057-252001

SEVERIN: Str. Tudor Vladimire... Tel.: 052-324040
DEVA: Bd. Decebal, Bl. 15; Te...
REȘIȚA: Str. Libertății, Bl. A2...
RM VÂLCEA: Str. Calea lui 1... parter, Tel.: 050-735870
ORADEA: Str. Dimitrie Cantem... Tel.: 059-134624
SIBIU: Str. Tribunei nr. 2 (în spatele magazinului Steinmann); Tel.: 060-250170

MOBILIER LA COMANDĂ

Confecționăm la comandă mobilier divers din PAL melaminat din import.

Calitate și coloristică deosebită!

PREȚURI PROMOȚIONALE

Preluăm comenzi la sediul societății S.C. ARCADIA S.R.L. Arad, telefon 235.221.

(1515807)

CONNEX

Telefonul Nokia 5110 costă acum numai 25 $*!

E o idee genială să te conectezi la CONNEX prin Expert Center.

Ericsson T10

44 $*!

Oferta CONNEX valabilă în perioada 8-31 decembrie: 50% reducere la abonament în primele 3 luni pentru oricare dintre abonamentele CONNEX

Expert Center. Un magazin de nota 10

TERRA SAT
Bd. Revoluției nr. 31 (zona Podgoria)
093 183 030
093 183 022

EXPERT CENTER

NON STOP TAXI ALCAZ COMPANY

Angajează 3 TAXIMETRIȘTI cu mașină proprie;

- Cerem seriozitate și profesionalism!
- OFERIM 1 SCHIMB DE CAUCIUCURI PE AN!

Tarif 2.460 lei/km

Tel. 274.000; 274.999.

PRIMĂRIA ORAȘULUI INEU

Organizează concurs

pentru ocuparea postului de JURIST

în data de 18.01.2001, ora 10,00

CONDIȚII:
- cunoștințe operare P.C.
- studii superioare juridice

Informații suplimentare și bibliografie pentru concurs se pot obține la telefon: 511550 int. 15.

(5336106 Ag. Ineu)

Ofertă specială

- Executarea digitală a fotografiilor pentru documente în numai 4 minute
- Executarea fotografiilor cu aparat foto digital
- Developarea şi realizarea fotografiilor color toate dimensiunile pînă la 20 x 30 cm în numai 15 minute
- Pentru fiecare film developat şi executat fotografii se oferă cadou un FILMPROFI, un album foto şi un poster 20x30 cm, Index print
- PROFIFOTO vă oferă spre vânzare aparate foto, baterii şi filme

ARAD, STR. HORIA 1, TEL: (057) 252 313
ARAD, BV. REVOLUŢIEI 86, (057) 257 428

AGFA Image Center PROFIFOTO

OFERTA SĂRBĂTORILOR

MITSUBISHI TRIUM

GRATUIT

ALCATEL CLUB DB

299.000 LEI *

* fără TVA în limita stocului disponibil, numai cu conectare la reţeaua CONNEX

OFERTA CONNEX VALABILĂ PÂNĂ LA 31 DECEMBRIE:
➢ "50% reducere la abonament în primele 3 luni pentru oricare dintre abonamentele CONNEX"

B-DUL REVOLUŢIEI, NR.42, Tel. 057-236565, 093-690201, 092-255044
CG&GC WWW.CG-GC.RO
dealer autorizat CONNEX
(5914407)

AUTO SML
DEALER PEUGEOT
VĂ OFERĂ:

PEUGEOT BOXER
PREŢ: 11.179 $
RATĂ LEASING: 295 $

PEUGEOT PARTNER
PREŢ: 6.971 $
RATĂ LEASING: 183 $

CALEA TIMISORII NR. 212
Tel/Fax: 057/278.738
095/313.918

ORAR Luni-Vineri 9,00-17,00
Sâmbătă 10,00-13,00

VÂNZĂRI APARTAMENTE O CAMERĂ

Vând garsonieră confort I, str. Poetului, bloc P3, scurgere separată, posibilităţi privatizare. Telefon 092.930. 503; 093.631.003. (33761)

Vând urgent apartament 1 cameră, UTA, 9.800 DM. Telefon 247429. (33769)

Vând apartament Recons, una cameră, bucătărie, loc baie, satelit, gaz, apă contorizat, preţ avantajos. Telefon 277086, orele 17-22. (33990)

VÂNZĂRI APARTAMENTE DOUĂ CAMERE

Vând apartament ultracentral, 2 camere, 100 mp, la cheie cu sau fără mobilă. Informaţii telefon 094 568 878 (34018)

VÂNZĂRI APARTAMENTE TREI CAMERE

Vând apartament ultracentral 3 camere, parter, recondiţionat la cheie. Telefon 057/289537. (33690)

Vând apartament 3 camere, central, parter, bun privatizare. Telefon 213394. (33973)

VÂNZĂRI CASE

Vând (schimb) casă în Vladimirescu, anexe, toate utilităţile, încălzire centrală pe gaz, telefon, grădină, teren agricol extravilan. Informaţii telefon 257130 sau 092 663 275.

Vând CASĂ CENTRAL, subsol - parter - mansardă, excelent privatizare, preţ 56.000 DM. Telefon 250890. (31930)

Vând casă, localitatea Horia nr. 451, str. Principală, judeţul Arad. (33338)

Vând casă str.-Andrei Şaguna, nr. 11, suprafaţă totală 619 mp. Telefon 262444. (33548)

Vând vilă nouă, str. Eminescu nr. 71, la cheie, 225.000 DM. Telefon 094. 183.917; 253708. (33949)

Vând casă trei camere, garaj, ideal privatizare, str. Brezoianu nr. 1. Informaţii telefon 245387 sau 094. 557.456. (33426)

Vând CASĂ MARE, cu spaţiu comercial + 10 ari, localitatea SÂNMARTIN nr. 158, 5.500 DM, negociabil. Telefon 094 519 741. (33976)

Vând casă cărămidă, 2 camere, antreu, bucătărie, cămară, 500 mp grădină, str. Lăcrămioarelor nr. 15. Telefon 274533, 094 797 824. (34010)

VÂNZĂRI SPAŢII

Vând motel în Delta Dunării + cherhana, cu toate utilităţile şi cameră frig (toate autorizaţiile de funcţionare). Informaţii telefon 094 568 878. (34018)

Vând (închiriez) spaţiu comercial 850 mp toate dotările. Telefon 094 798 000. (32771)

Vând spaţiu comercial zonă centrală. Telefon 095. 828.144. (33895)

Vând urgent spaţiu comercial sau producţie 540 mp în Şiria plus apartament de serviciu 3 camere bloc. Telefon 094.545.778. (33542)

Vând gheretă Piaţa Miorita, posibil orice activitate, aer condiţionat, apă, canalizare, curent, intrări faţă spate. Telefon 094.669.443. (33711)

VÂNZĂRI TERENURI

Vând teren pentru construcţie casă, zona Micălaca lângă pod; preţ convenabil. Telefon 279398. (33693)

VÂNZĂRI AUTO

Ocazie! Vând microbuz marfă Fiat, stare bună, recent făcut caroserie, motor 2400 Diesel, impecabil + unul rezervă, cu numai 4.000 DM. Telefon 211491. (33748)

Vând Ford Sierra, an 1992, 2000 cmc, multiple îmbunătăţiri, persoană fizică, preţ 8.500 DM. Telefon 093. 631.003; 092.930.503. (33761)

Vând autoturism Opel Astra, 1992; Renault Laguna, 1995, înmatriculate persoană fizică, stare perfectă. Telefon 092.237.792.

Vând acte BMW, Opel, Volkswagen, Mercedes, an fabricaţie 1985-1993, cumpăr auto neînmatriculat, variante. Telefon 094.953.471. (33924)

Vând camion Saviem complet, stare funcţionare, fără talon + cutie de viteză. Telefon 094 626 631. (33904)

Vând Dacia papuc, carosată, an 1999, stare perfectă. Telefon 222806, 094 958 818. (33978)

Vând Dacia 1310L, an 1999, 21.000 km. Telefon 222806, 094 958 818. (33978)

Vând motor 250D, complet, pentru Mercedes 124, nou, sigilat, preţ foarte avantajos. Telefon 094 797 824. (33981)

Vând VW Polo, an 1995, benzină, 1.000 cmc, recent înmatriculat persoană fizică, stare excepţională, preţ negociabil. Telefon 094 544 832. (33996)

Vând Dacia 1310 Break, 1989, cu CIV, stare bună, preţ 2.000 DM. Telefon 094 558 104. (34001)

VÂNZĂRI ELECTRO

Doriţi să faceţi un CADOU de SĂRBĂTORI? Cu bani puţini? Vă oferim un COMPUTER COMPAQ 486 complet, cu monitor, tastatură, mouse, la preţul de numai 1.500.000 lei. Telefon 280260; 094.552.226.

Vindem COMPUTER PENTIUM I 75 MHz 16 RAM 600 MB tastatură, monitor, mouse, placă de sunet, boxe 3.600.000 lei. Telefon 280260; 094.552.226.

Vând frigider, congelator, ladă frig, combină frig, vitrină frig, garanţie 1 an. Telefon 220926. (33963)

Vindem VITRINE FRIG, CAMERE FRIG, DULAPURI FRIG, garanţie. Telefon 281384, orele 8-18. (32889)

Vând CASE MARCAT FISCALE şi CÂNTARE ELECTRONICE, omologate. Telefon 282829; 272727. (f. 1463195)

Vând TV color bandă largă, preţ bun. Telefon 211491. (33748)

Vând TV mic sau mare, modele noi, cu telecomandă şi eventual garanţie. Telefon 211491. (33748)

Vând aproximativ din 100 TV, piese de schimb şi diferite ecrane (numai toate). Telefon 211491. (33748)

Vând video recorder preţ foarte avantajos. Telefon 211491. (33748)

Vând aparat de bronzat (10 neoane) cu numai 350 DM şi cuptor electric 4 ochiuri de ceramită. Telefon 211491. (33748)

Vând amplificator 500 W auto 250 DM. Telefon 211491. (33748)

Ofertă specială de sărbători! Mari reduceri de preţuri la toată gama de frigorifice (lăzi, combine, congelatoare, frigidere) importate direct din Germania. Telefon 259339; 094.706.321. (33815)

Cadoul ideal de Crăciun este TV color cu telecomandă, claritate foarte bună a imaginii. Oferiţi-le celor dragi! Telefon 259339; 094. 706.321. (33815)

Doriţi să faceţi soţiei o surpriză plăcută? Oferiţi-i maşină de spălat automată, cu consum redus de energie şi apă. Telefon 259339; 094. 706.321. (33815)

Vând TV color şi maşini spălat automate, la cele mai mici preţuri. Telefon 275681. (33834)

Vând TV ITT-Nokia stereo text Pip telecomandă, computer Pentium I 100 MHZ 32 M RAM sunet boxe. Telefon 252365; 092.437.500. (33877)

Vând maşini spălat automate, televizoare color, cu garanţie, modele noi. Telefon 251392. (33898)

Vând televizoare color: Philips, Nokia, Grundig, teletext, telecomandă. Telefon 264004. (33897)

Vând televizoare color, telecomandă, teletext, garanţie. Telefon 219365; 093. 380.028. (33917)

Vând televizoare color, 1.500.000-3.000.000 lei, cu telecomandă. Telefon 093 955 806, 092 746 364. (33998)

(Continuare în pagina 15)

(Urmare din pagina 14)

Vând mașină spălat automată, garanție. Telefon 266154, 210405. (33960)

VÂNZĂRI DIVERSE

Vând PLASĂ GARD ZINCATĂ și NEAGRĂ, toate dimensiunile; CUIE; PLASĂ RABITZ; TABLĂ DECAPATĂ 0,4 și 1 mm; TABLĂ ZINCATĂ 0,4, ȚEAVĂ PĂTRATĂ, SÂRMĂ NEAGRĂ și ZINCATĂ, COTURI, BURLANE, str. Vrabiei, nr. 4. Telefon 289997. (32983)

Vând expresouri cafea profesionale. Telefon 092. 962.123. (32641)

Vând țuică 53°, vin Riessling și vin de Mustaferi. Telefon 467269. (5914408)

Vând MOBILIER pentru MAGAZIN (vitrină, pult, 2 fotolii imitație piele). Telefon 093.563.535. (f 1834043)

Vând termotekă Bereta 24 kw sigilat. Telefon 094. 249.933. (33829)

Vând LEMNE FOC, esență tare, orice cantitate, la domiciliu. Telefon 245248. (33848)

Ocazie specială! Vindem generatoare motorină (încălzire); aparate spălat auto, vulcanizare, aparate cafea. Telefon 094 114 410, 057-213150. (33863)

Vând LEMNE FOC la domiciliu, eliberare factură. Telefon 277027. (33880)

Vând EUROBOLȚARI termoizolanți cu certificat calitate, 300x250x200, 5.700 lei/buc. 1 mc-400.000 lei. Telefon 281491; 092. 381.750. (33229)

Vând LEMNE FOC, la domiciliu. Telefon 214010. (33961)

Vând 2 dulapuri, 2 fotolii extensibile, masă, cuier, pătuț copil. Telefon 276158; 095.608.409. (33974)

Vând LEMNE FOC tăiate, esență tare, orice cantitate. Telefon 276488, Grădiște.

Vând mașini de spălat automate, calorifere, geamuri cu roletă, boilere pe gaz și TV color Grundig. Telefon 271949. (33969)

Vând video Casio 60 DM și aparat muls vaci import, 300 DM. Telefon 092 295 269. (34003)

Vând vitrină, vană mare din fontă, masă mare, bibelouri, veioză, magnetofon, chiuvetă cu baterie, diferite haine. Telefon 252436. (33999)

Vând cățel Rottweiler, Bullmastif, Ciobănesc german, Westy, Caniche și alte rase. Ofer masculi import campioni pentru montă. Telefon 092 295 269, 057-276537 (Eugen). (34003)

Vând lemne foc, esență tare, orice cantitate. Telefon 214535. (33985)

Vând masă birou, combine muzicale, noi, digitale. Telefon 279582. (34030)

Vând dormitor Timotei 8.000.000 lei; bibliotecă Lidia 6.500.000 lei; tineret Silvana 6.200.000 lei, toate noi. Telefon 094.809.884. (33940)

CUMPĂRĂRI DIVERSE

Cumpăr porci grași și vite, localitatea Arad. Telefon 057/287723. (33655)

Cumpăr porci peste 90 kg, preț 26.000 lei/kg. Telefon 094.867.536. (33676)

Cumpăr vaci și vițele cu plata pe loc. Telefon 095. 390.375. (33700)

Cumpăr PORCI GRAȘI localitatea MÎSCA nr. 307, preț 26.000 LEI/KG. Telefon 057 - 531497; 094.774.649. (33695)

Cumpăr cărți foarte vechi. Telefon 057 - 287626. (33691)

Cumpăr pui de struți sau ouă. Telefon 213162. (33984)

CERERI ȘI OFERTE DE SERVICII

Angajăm PATISERI calificați. Telefon 275015. (33855)

Angajez urgent ȘOFER cu viză SCHENGEN. Telefon 093.191.133. (33975)

TUTIMEX angajează urgent MAGAZIONER, posesor carnet conducere. Telefon 270621, orele 8-12. (33982)

Angajăm MAȘINIȘTE și LUCRĂTORI MANUAL pentru producție încălțăminte. Telefon 092 649 753. (33994)

TOP SECURITY ARAD, Piața Sârbească nr. 1, telefon 281410, 280228, angajează ELECTRONIȘTI SISTEME DE ALARMĂ și PERSONAL PAZĂ. (33997)

Angajăm MĂCELARI. Informații telefon 289391 sau 095 588 624. (34002)

STRATEGIC MINERAL OIL, Sucursala Arad, angajează personal muncitor pentru stația de distribuție carburanți, situată în str. Andrei Șaguna, nr. 99-101, fete și băieți, vârsta între 20-30 ani. Interviul MÂINE, ora 17, la sediu. (33031)

BELCAR DISTRIBUTION angajează AGENT VÂNZĂRI. Telefon 287705 orele 8-12; 094.771-649. (34029)

PRESTĂRI SERVICII

Școala de șoferi TORNADO începe serie nouă, înscrieri categoria B, 1.500.000 lei, C - E, 2.300.000 lei, B-C-E, 3.300.000 lei. Informații str. Coșbuc, nr. 59 (Intim). Telefon 250339. (33957)

„DAMAR" repară mașini spălat automate import, românești. Telefon 270518, 098 602 722. (33976)

CONSTRUIM SOBE TERACOTĂ, curățăm coșuri fum (hornuit). Telefon 250529. (27037)

Începeți MILENIUL cu permis ABCDE la Școala CARMEN. Telefon 255445. (33195)

DIVERSE

Ofer VALUTĂ ÎMPRUMUT. Telefon 093.473.896. (33094)

REVELION 2001 - Restaurant „BLUE BAR". Telefon 214514. (33955)

Pierdut cățea PEKINEZ, maro, zona Piața Soarelui. Ofer recompensă. Telefon 265751 sau str. Săvârșin bl. 211, ap. 5. (33965)

PRIMĂRIA COMUNEI FÂNTÂNELE anunță scoaterea la licitație, în vederea concesionării, a unui teren din extravilanul localității Fântânele, în vederea construirii unei fabrici de încălțăminte. Licitația, în 16 ianuarie, ora 10, la Primăria Fântânele. Relații suplimentare telefon 456169. (33939)

REVELION 2001, la RESTAURANTUL „PERLA MUREȘULUI", orchestră ȘTEFAN MUNTENAȘ. Telefon 237739. (33995)

COMUNICAT.
AVOCAȚII din BAROUL ARAD sunt convocați în ADUNAREA GENERALĂ EXTRAORDINARĂ pe data de 12 ianuarie 2001, ora 11, în SALA FESTIVĂ a TRIBUNALULUI ARAD. (33993)

În data de 10 ianuarie 2001, ora 12.00, la sediul JUDECĂTORIEI ARAD, camera 55, se vinde la licitație publică imobilul din Arad, str. 6 Vânători bl. V3, sc. C, ap. 14, proprietatea debitoarei MUNTEANU MARIA, cu prețul de 112.500.000 lei. (33992)

SC INTERTRANS II SA LIPOVA, convoacă ADUNAREA GENERALĂ ORDINARĂ A ACȚIONARILOR, la sediul societății, cu următoarea ordine de zi: 1) Majorarea capitalului social al societății cu valoarea terenului. 2) Corectarea situației patrimoniului, a datoriilor restante, influența executării silite de către D.G.F.F.C.E.S. Arad și M.M.P.S. - Direcția Generală Arad. 3) Măsuri administrative. Data primei ședințe - 11 ianuarie 2001 sau 12 ianuarie 2001, ora 11. (5914612)

ÎNCHIRIERI

Închiriez spațiu comercial, B-dul Revoluției, lângă Teatru, 125 mp. Telefon 256314; 095. 611.323, după ora 18. (33147)

Închiriez SPAȚIU ultracentral, 150 mp, str. Unirii nr. 4. Telefon 275681. (33834)

Ofer spre închiriere spațiu comercial ultracentral, 110 mp. Informații telefon 094 643 781. (33868)

Caut spațiu de închiriat, central (Bd. Revoluției sau str. Crișan) aprox. 50 mp. Telefon 093 563 535. (f.1834072)

Închiriez apartament: firmă, căsătoriți, centru și Pârneava. Telefon 214428. (34028)

Închiriez sau vând hală industrială la 7 km de Arad. Telefon 095 818 517. (33987)

Ofer spațiu 100 mp pe termen lung pentru activități comerciale, depozit, stradă principală, toate dotările. Telefon 284013, seara. (33736)

Închiriem casă 2 camere, antreu, bucătărie, cămară, 500 mp grădină + curte, str. Lăcrămioarelor nr. 15. Telefon 274533, 094 797 824. (34010)

PIERDERI

Pierdut legitimație de acces eliberată de CTP Arad pe numele David Angela. O declar nulă. (33979)

† SERVICII FUNERARE †

NON STOP (la orice oră)
„RO-STYL COMPANY"
Firma noastră este PRODUCĂTOARE DE SICRIE, cu magazin în: ARAD, str. M. Eminescu nr. 4 (vizavi Cinema MUREȘUL), telefon 057-211929, 094.537.715. EFECTUĂM SERVICII: spălat, îmbrăcat, îmbălsămat și transport cu personal calificat. ASIGURĂM MINIM: 8 modele de SICRIE din LEMN MASIV (nu din PAL sau furnir); SICRIE CU MÂNERE și ȘURUB (nu se bat cuie), SICRIE LUX, 5 modele LENJERIE DECES (respete), LENJERIE DE LUX, cruci lemn și metal. ACCESORII: catafalc, steag, prosoape, etc. INTERMEDIEM: fanfară, colaci, colivă, etc. FIIND PRODUCĂTORI, AVEȚI AVANTAJUL UNOR PREȚURI MINIME și POSIBILITATEA DE A PLĂTI ÎN RATE. Ofertă: sicriu stejar (cruce, respete) - 1.000.000 lei. ANGAJĂM PERSONAL. (c.)

SC „NOSFERATUM" SRL,
ARAD, str. Ghiba Birta nr. 26, telefon 270437; Non stop 094.554.874, NĂDLAC, str. 1 Decembrie, nr. 4, telefon 092.922.337.
NON-STOP
SERVICII FUNERARE COMPLETE.
SICRIE, RESPETE, CRUCI (prețuri de producător). ACCESORII: prosoape, batiste, panglică neagră, baticuri, mânere, lumânări, catafalc, șfeșnice, steag de doliu. SERVICII: capelă, spălat, îmbălsămat, îmbrăcat, transport intern și internațional. Asigurăm colaci, colivă, coroane, jerbe, fotografii profesionale, fanfară, organizăm pomeni. OFERTA BRAD: sicriu brad, respete, cruce - 900.000 lei. Transportul sicriului la domiciliu este gratuit!!!
ANGAJĂM ȘOFER. (c. 44)

† DECESE †

Cu profundă durere anunțăm încetarea din viață a iubitului nostru,
URS DUMITRU.
Înhumarea azi, 28 decembrie 2000, ora 13, la Cimitirul ETERNITATEA. Familia îndoliată.

Cu mare durere în suflet anunțăm încetarea din viață a iubitului nostru soț, tată și bunic,
DRAGALINA AUREL,
în vârstă de 64 de ani. Înmormântarea va avea loc azi, de la domiciliul din Pâncota, str. Cloșca nr. 15. Dumnezeu să-l odihnească! Familia îndoliată.

Cu adâncă durere anunț decesul soției mele
HORTENSIA (DUȚI) IGREȚIU.
Înmormântarea va avea loc vineri, 29 decembrie 2000, ora 12, la Cimitirul Pomenirea. Soțul Gigi, fiul Radu Opincaru și Pia, cuscrii: familia Gherasim Constantin și familia dr. Dan Igrețiu.

Cu adâncă durere în suflet, anunțăm decesul celui care a fost soț și tată
MÜLLER IOSIF
de 58 ani, pensionar ASTRA VAGOANE. Înmormântarea va avea loc vineri, 29 decembrie 2000, ora 13, în ZĂDĂRENI. Soția, fiul Marius și fiicele Mihaela, Cecilia și Ramona, veșnic îndurerați.

† CONDOLEANȚE †

Mulțumim tuturor celor care au fost alături de noi, în momentele grele pricinuite de dispariția dragului nostru
ing. ȚĂRNĂU MIRCEA FLORIAN.
Familiile îndurerate: ȚĂRNĂU și VOINEA. (34005)

Mulțumiri tuturor, cei care au condus-o pe ultimul drum pe draga noastră soție, mamă, bunică,
KRISTOF MARIA.
Familia îndoliată. (34016)

A plecat dintre noi, un om deosebit, verișorul și unchiul nostru
AUREL DRAGALINA.
Te vom purta veșnic în amintirea noastră! Fie-ți țărâna ușoară! Tuțu, Mărioara, Darius și Mitruț Dragalina. (34024)

Profund îndurerați de moartea neașteptată a celui care a fost
preot iconom stavrofor
TERENTIE MIHIȚ,
transmitem sincere condoleanțe familiilor MIHIȚ și UZUM. Familia DANCA. (34025)

Suntem alături de prietenii noștri DĂNUȚ și EVA MIHIȚ în aceste momente grele pricinuite de trecerea fulgerătoare la cele veșnice a tatălui drag
preot TERENTIE MIHIȚ.
Dumnezeu să-l odihnească în pace! Familia IGNA. (33034)

Locatarii blocului M4 regretă decesul vecinului lor
DRAGALINA AUREL
și transmit familiei îndoliate sincere condoleanțe. (33040)

Suntem alături de cumnatul și unchiul nostru dr. GEORGE IGREȚIU, la greaua încercare pricinuită de decesul soției sale
HORTENSIA.
Cumnata Maria Igreț din Cuvin și nepoatele Mărioara și Rodica împreună cu familiile lor. Sincere condoleanțe! (33041)

✝ SNP PETROM SA, Sucursala Peco Arad, transmite sincere condoleanțe colegului, ing. OLAR GHEORGHE, la decesul mamei dragi. Dumnezeu s-o odihnească în pace!

✝ Împărtășim durerea domnului ing. OLAR GHEORGHE la decesul mamei dragi și-i transmitem sincerele noastre condoleanțe. Familia Savu Birău.

† COMEMORĂRI †

Azi, 28 decembrie 2000, se împlinește un an de când a plecat pe drumul cel veșnic, iubita noastră
DAN FLOAREA.
De aceea, noi, soțul Teodor, copiii Aurelia, Ghiță și Florica împreună cu nepoții și strănepoții îngenunchem la mormântul tău, măicuță și ne rugăm bunului Dumnezeu să te odihnească în pace. (33954)

Trist și respectuos omagiu azi, la împlinirea unui an, respectiv 11 ani de la dureroasa despărțire de iubiții noștri părinți, bunici și străbunici,
ROZALIA și TOMA UNGUREAN.
Noblețea și căldura sufletelor lor au fost și vor rămâne mereu printre noi. Parastasul va avea loc duminică, 7 ianuarie 2001, la Biserica Ortodoxă Grăniceri. Dumnezeu să-i odihnească în pace! Vă vom păstra o veșnică recunoștință! Îndurerată fiica MĂRIOARA, ginerele GHEORGHIȚĂ, nepotul GIGI cu familia, nora ELISABETA cu familia. (5334816)

Un sfânt colind, o ramură de brad, la comemorarea a 2 (doi) ani de la trecerea în veșnicie a celei care a fost scumpa și iubita mea mamă,
CRIȘAN FLORICA (LUȚĂ).
Fiica iubitoare Crișan Adriana. (33980)

Un gând frumos și o duioasă amintire în memoria celei care a fost
CRIȘAN FLORICA.
Nu te vom uita niciodată! Mircea Santău. (33980)

Se împlinesc 4 ani de când pleoapele grele au acoperit pentru totdeauna ochii luminoși ai tatălui meu,
LUCA CONSTANTIN
și a bunicii mele,
LUCA EMILIA.
Golul din suflet nu se va umple niciodată chiar dată demult a fost înecat de lacrimi. Odihniți-vă în pace! Al vostru fiu și nepot, Raul Luca. (34000)

Se împlinesc 20 de ani de la moartea celui care a fost

TRAIAN BODA
colonel (r).
Fie-i odihna ușoară! Parastasul va avea loc azi, 28 decembrie 2000, ora 12, la Catedrala Ortodoxă Nouă Podgoria. Soția Onița, fiica Rodica, nepotul Doru. (34007)

SATLINE

Vă urează
Sărbători fericite și
un An Nou fericit!

SALON DE EXPOZIȚIE:
ARAD, PIAȚA MIHAI VITEAZU
BL. M 7, PARTER
TEL./FAX. 057/25 14 61; 094 50 72 11

S.C. ROMTRANS S.A.
AGENȚIA ARAD

UREAZĂ SĂRBĂTORI FERICITE ȘI
UN AN NOU PLIN DE ÎMPLINIRI
TUTUROR
COLABORATORILOR,
CLIENȚILOR
ȘI SALARIAȚILOR SĂI!

COMITETUL DE CONDUCERE

Sfintele Sărbători ale Crăciunului
și Anului Nou
ne oferă deosebitul prilej de a vă transmite
un gând de sănătate, belșug și bucurie.
Fie ca nașterea Domnului
și trecerea în Noul An
să însemne pentru dumneavoastră
un drum al faptelor înțelepte,
plin de satisfacții și împliniri.

„LA MULȚI ANI!“

RECTOR
Prof. Univ. Dr. AUREL ARDELEAN
(1834056)

CEC S. A.
Sucursala Arad

Cu ocazia sfintelor sărbători de Crăciun
și a Noului An 2001 - început de mileniu III,
adresăm tuturor angajaților,
clienților și colaboratorilor noștri
cele mai sincere și calde urări de sănătate, fericire, noroc,
împreună cu tradiționalul
LA MULȚI ANI!

Comitetul de conducere

În numele Biroului Executiv și al Consiliului Sindicatului
ASTRA - VAGOANE
cu mirificul prilej al Sfintelor Sărbători de iarnă și al schimbului de milenii, transmitem membrilor Sindicatului nostru alături de familiile lor, tuturor celor dragi, prietenilor, colaboratorilor și simpatizanților instituției sindicale, urări de bine, prosperitate, fericire, sănătate și să ne dea Domnul un an mai bun.
La mulți ani, dragi vagonari!
La mulți ani, dragi arădeni!

Președinte,
consilier juridic
Ionel Rusu

Secretar,
Petru Maxim

SC Asigurarea Românească ASIROM SA

De 10 ani ASIROM este asigurătorul tău de răspundere civilă auto

Răspunde corect pe Declarația de asigurare la întrebarea „De câți ani practică ASIROM această asigurare? și poți câștiga:

Marele premiu
un autoturism
Renault Scenic

Premii speciale
44 televizoare Sony câte unul pentru fiecare sucursală ASIROM din țară
156 cadouri ASIROM constând în:
50 ceasuri,
50 de mape și
50 de tricouri

Campania durează până la 15 februarie 2001.
Tragerea la sorți va avea loc pe 15 martie 2001.
Detalii la sucursalele ASIROM din întreaga țară

Alege siguranța. Alege ASIROM - asigurator tradițional autorizat.
LIDER NAȚIONAL ÎN ASIGURĂRI AUTO!

București, Str. Avram Iancu 32, sector 2. Tel: 01/311.09.03; Str. Teiul Doamnei 12, bl. 9, sector 2. Tel: 01.240.90.61; Str. Smârdan nr. 5 Tel: 01/311.12.18; 01/311.12.24 - Ilfov - Tel.: 01/313.56.91 - Alba, Alba Iulia Tel.: 058/81.18.83 - Arad - Tel.: 057/25.59.27 - Arges, Pitești Tel.: 048/21.31.20 - Bacău - Tel.: 034/11.54.78 - Bihor, Oradea Tel.: 059/13.71.24 - Bistrita - Năsăud, Bistrita Tel.: 063/21.99.14 - Botosani Tel.: 031/51.10.03 - Brasov Tel.: 068/31.78.98 - Brăila Tel.: 039/61.99.71 - Buzău - Tel. 038/43.12.70 - Caras Severin, Resita Tel. 055/21.24.25 - Călărasi Tel.:042/31.33.55 - Cluj Tel.: 064/19.08.20 - Constanta Tel.: 041/61.64.92 - Covasna, Sf. Ghoerghe Tel.: 067/31.50.35 - Dâmbovita, Târgoviste Tel.: 045/61.22.73 - Dolj, Craiova Tel.: 051/41.14.20 - Galati Tel.: 036/46.04.43 - Giurgiu Tel.: 046/21.12.33 - Gorj, Tg. Jiu Tel.: 053/21.31.76 - Harghita, Miercurea Ciuc Tel.: 066/17.13.57 - Hunedoara, Deva Tel.: 054/21.27.46 - Ialomita, Slobozia Tel.: 043/21.15.44 - Iasi Tel.: 032/11.47.58 - Maramures, Baia Mare Tel.: 062/21.45.26 - Mehedinti, Dorbeta Turnu Severin Tel.: 052/31.41.48 - Mures, Târgu Mures Tel.: 065/16.13.66 - Neamt, Piatra Neamt Tel.: 033/22.73.60 - Olt, Slatina Tel.: 049/43.45.76 - Prahova, Ploiesti Tel.: 044/12.63.34 - Satu Mare Tel.: 061/71.58.99 - Sălaj, Zalău - Tel.: 060/61.10.59 - Sibiu Tel.: 069/21.80.20 - Suceava Tel.: 030/21.45.34 - Teleorman, Alexandria Tel.: 047/31.29.37 - Timis, Timisoara Tel.: 056/19.83.72 - Tulcea Tel.: 040/51.73.30 - Vaslui Tel.: 035/36.14.67 - Vâlcea, Râmnicu Vâlcea tel.: 050/73.98.89 - Vrancea, Focșani Tel.: 037/22.20.59.

Cu ocazia Sărbătorilor de iarnă,
Grup AS
oferă tuturor clienților care își încheie asigurări de răspundere civilă auto (RCA)

în perioada 1 decembrie 2000 - 31 ianuarie 2001,
POSIBILITATEA DE A PARTICIPA
LA PREMIEREA MILENIULUI:

- Marele Premiu - un autoturism de teren KIA SPORTAGE
- Premiul II - un autoturism KIA SHUMA
- 20 de Premii III constând în câte un televizor color marca LG

Premierea câștigătorilor se va face pe data de 8 martie 2001.

ÎNCHEIAȚI LA Grup AS

ASIGURAREA DE RĂSPUNDERE CIVILĂ AUTO PENTRU ANUL 2001!

Pentru clienții care încheie asigurarea RCA pentru întreg anul 2001 la sediile societății se aplică următoarele reduceri:
19% pentru tichetele emise până la data de 31 decembrie 2000
10% pentru tichetele emise în perioada 1-31 ianuarie 2001

Grup AS Asigurări:

ARAD, Piața Veche nr. 19 (vis a vis de „Casa cu lacăt“)
Tel: 214323
NĂDLAC, Str. Independenței nr. 46 (Non Stop)
Tel: 473828
LIPOVA, Str. Brâncovici nr. 5
Tel: 561696

BANCA ROMÂNĂ PENTRU DEZVOLTARE
GROUPE SOCIÉTÉ GÉNÉRALE
vă urează
Sărbători fericite!

ADEVĂRUL

COTIDIAN INDEPENDENT ARAD

Anul XII, nr. 3192

Vineri, 29 decembrie 2000 ● 24 pagini ● 3000 lei ● e-mail: adevarul@arad.ro

BRAT Publicație auditată în semestrul II 1999

Tiraj mediu zilnic vândut: 34.958

WEST BANK
ARAD, B-dul Revoluției nr. 88
TELEFON: 284.888; FAX: 285.202
UREAZĂ TUTUROR SĂNĂTATE, FERICIRE ȘI ÎMPLINIREA DORINȚELOR DE MAI BINE
La mulți ani!

CE VA FI ÎN 2001? OM TRĂI ȘI OM VEDEA!

Au mai rămas doar câteva zile până când anul 2000 va deveni istorie. ***O istorie care a însemnat deopotrivă speranțe, decepții, dar mai ales o degradare continuă a standardului de viață al mai tuturor românilor.*** Discutam mai zilele trecute cu cineva care îmi spunea: nu știu dacă românii sunt atât de săraci cum pretind pentru că, uită-te, cu o lună înainte de Revelion toate locurile din restaurante sunt vândute. Și, la ce preț? Două, trei și chiar 6 milioane de persoană. Or, ce sărac își poate permite așa lux?"

Așa este, am citit și eu în ziare cât bănet costă un loc în nu știu care stațiune, recordul bătându-l se pare, un hotel, de pe Valea Prahovei unde 4 zile incluzând și Revelionul au atins incredibila sumă de 16 (!) milioane de lei. 16 milioane de persoană! Sincer să fiu mă întreb și acuma ce poți mânca sau ce servicii ți se pot oferi de 4 milioane de lei pe zi?! Care sunt, totuși, bani, nu glumă! Dar, în fine, nu aceasta e problema, ci ea e cu totul și cu totul alta, exact ceea ce i-am răspuns de fapt cunoscutului meu: de acord, că stațiunile românești și marile restaurante sunt pline cu invitați de Revelion, dar oare câți sunt aceștia ca număr, cât reprezintă ei din populația actuală a României? 5%, 7%, hai, 10%! Fie chiar 20%, deși cred că este exagerat.

Și, restul? Ceilalți 80%?! Cine sunt ei, cum trăiesc, cum se descurcă, cum trag mâța de coadă de la un salariu la altul, ce au avut pe masă acum, de Sărbători, cu ce gânduri și teamă așteaptă să treacă 2000 și să vină celălalt, 2001 - iată doar câteva întrebări la care nu trebuie să fii mare filosof spre a putea răspunde. De fapt, nici nu trebuie să-ți bați prea mult capul fiind suficient să stai de vorbă cu câțiva români aleși la întâmplare și care la întrebările și problemele de mai sus vor mai adăuga în mod precis încă o mie. Dacă nu și mai multe.

MIRCEA DORGOȘAN

(Continuare în pagina 5)

De la trimisul nostru la București, ***DORU SINACI***

PARLAMENTUL A VALIDAT CABINETUL NĂSTASE

Cu 314 voturi pentru și 145 împotrivă, Cabinetul Adrian Năstase a fost confirmat de Parlamentul României ✸ Începând de ieri, Adrian Năstase este prim-ministrul României ✸ Aseară, la Cotroceni, membrii noului Guvern au depus jurământul ✸ Aradul are trei parlamentari în comisiile externe ✸ Corneliu Vadim Tudor a votat pentru Cabinetul Adrian Năstase (a ținut bilele la vedere), deși PRM a votat împotrivă

Pag. 4

CONSILIUL JUDEȚEAN ARAD
CABINET PREȘEDINTE

ANUL NOU 2001 ȘI INTRAREA ÎN NOUL MILENIU SĂ ADUCĂ TUTUROR LOCUITORILOR JUDEȚULUI ARAD SPERANȚA DE MAI BINE, SĂNĂTATE, BUCURII ȘI ÎMPLINIRE.

CAIUS PARPALĂ,
PREȘEDINTELE CONSILIULUI JUDEȚEAN ARAD

Dacă fiecare an, asemeni firelor de nisip dintr-o uriașă clepsidră, adaugă la greutatea experienței și înțelepciunii noastre, ce ne poate aduce oare un nou mileniu?

Cu ocazia sfintelor sărbători, eu vă doresc tuturor ca Noul An să vă îmbogățească atât din punct de vedere material, aducându-vă belșug și prosperitate, cât mai ales sufletește, prin acumularea comorilor nepieritoare ale amintirilor, experiențelor și iubirii pe care nimeni nu vi le poate lua.

Să ne ajute Dumnezeu să intrăm împreună într-un nou mileniu.

SĂRBĂTORI FERICITE!

Primar, ing. dipl. DOREL POPA

ACȚIUNI PREMERGĂTOARE INVESTIRII GUVERNULUI

Pag. 4

În acest număr *Supliment* **TV**

WEEKEND (CEVA) MAI RECE

Vremea se va răci treptat, dar va rămâne în limite relativ normale din punct de vedere termic. Cerul va fi temporar noros în prima parte, apoi va deveni variabil. Trecător se vor semnala precipitații sub formă de ploaie, lapoviță și ninsoare. Vântul va sufla slab la moderat, cu intensificări temporare. **Temperaturi maxime**: 1 la 7°C. **Temperaturi minime**: -5 la +1°C.

Sabina & co
S.C. Sabina & Co Arad
FONDAT 1918

Foto: AL. MARIANUȚ

Pag. 4

MILITARII DIN SUBCETATE AU MAI PUS UN GRAD PE EPOLETUL OMENIEI

ALGLASS
MOBILIER DIN P.A.L. LA COMANDA
● BUCATARII ● DORMITOARE ● CAMERE DE ZI
NOU
VANZARI IN RATE
Calea Timișorii nr. 53; Tel./Fax: 278820
Piața Spitalului Bl. 1D; Tel/Fax: 253868

CALENDAR

◆ Astăzi, Soarele răsare la ora 7 și 41 de minute și apune la ora 17 și 27 de minute.

◆ Au trecut 364 de zile din acest an. Au mai rămas 2 zile până în 2001

◆ **Praznicul zilei: Biserica ortodoxă:** Sf. 14.000 de prunci uciși de Irod; Cuv. Marcel; **Biserica greco-catolică:** Sf. prunci nevinovați, uciși de Irod; Cuv. Marcel Achimitul.

Revelion accesibil - pentru studenții Universității de Vest „Vasile Goldiș"

Pentru ca și studenții fără posibilități materiale să-și poată petrece într-un mod cât mai plăcut Revelionul, Universitatea de Vest „Vasile Goldiș" a pus la dispoziția acestora Cabana de la „Izoi". După cum ne-a informat Cristian Cotuna, organizatorul excursiei, studenții vor avea doar grija meselor, care vor putea fi preparate, după preferință, în bucătăria Cabanei.

Deplasarea urmează să se facă cu trei mijloace de locomoție, după cum urmează: cu trenul până la Sebiș, cu autobuzul via Moneasa, iar ultimii 7 km, până la Cabana Izoi, pe jos, pe un traseu turistic.

C. T.

Nu v-ați hotărât încă unde să petreceți noaptea de la cumpăna mileniilor?

Vă invităm la REVELION LA CLUBUL PRESEI

Prețul - doar 900.000 lei/persoană

* Meniu bogat și divers

* băuturi alese * distracție, antren

Ultimele locuri pot fi rezervate astăzi și mâine, între orele 9-20.

Informații la telefon 280989 sau direct la Clubul Presei din B-dul Revoluției nr. 81.

A venit BARZA!

La Arad: **Hosszu** Ștefania, **Suciu** Melania Beatrice, **Șireantu** Raluca, **Secherеș** Georgiana Nicoleta, **Naghy** Dorel Laurențiu Ștefan, **Rotariu** Diana Maria, **Sneider** Arpad Marc, **Dumitru** Cristina Mihaela, **Șiclovan** Ștefan Gheorghe, **Guiu** Cristina, **Slavita** Ruth Sara, **Neamț** Cristina, **Morar** Sorin Ștefan, **Bochiș** Maria Anca, **Creț** Cristina Florina.

La Lipova: **Buna Gheorghe** Emanuela Denisa, **Stăncioiu** Robert Ștefan.

METEO

Vremea va fi caldă pentru acest interval. Cerul va fi mai mult noros. Temporar, vor cădea ploi ce vor avea și caracter de aversă. Izolat, cantitățile de apă căzute pot fi însemnate. Vântul va sufla slab la moderat, cu intensificări izolate din sector sudic.

Temperaturi maxime: 11 - 15°C; **Temperaturi minime**: 3 - 7°C.

Meteorolog, MIOARA ȘIȘU

CINEMATOGRAFE

Dacia: Îngerii lui Charlie (SUA) 9,30; 11,45; 14; 16,30; 19

Mureșul: Furtuna perfectă (SUA) 10; 12,30; 15; 18

Arta: Profesorul trăsnit și clanul Klumps (SUA) 15; 17; 19

Sala mică: Blade (SUA) 15,30; 18

Progresul: Băiat de treabă (SUA) 16

CINEMATECĂ ÎN 2001

Casa de Cultură a Municipiului Arad anunță publicul că următoarea reprezentație la Cinemateca „Mihai Popovici" va avea loc vineri, 12 ianuarie 2001, ora 20.

„Cu această ocazie urăm colaboratorilor noștri și tuturor arădenilor un An Nou fericit cu bucurii și împliniri", ne-a declarat dl. **Adrian Sosu** - referent de specialitate la Casa de Cultură a Municipiului Arad.

N. B.

BAL LA GURAHONȚ

Luni, 1 ianuarie 2001, în prima zi a noului an, locuitorii Gurahonțului sunt invitați, începând cu ora 19, la bal. Cântă formația condusă de Sîrbislan Maximovici Maxa.

UTILITARE

PIEȚE, TÂRGURI

Astăzi este zi de piață la Ineu, Lipova, Covăsînț, Mișca, Moneasa, Șepreuș, Șimand, Vladimirescu. Tot astăzi se organizează târguri săptămânale la Ineu, Șepreuș, Șimand. Mâine, sâmbătă, vor avea loc **târguri săptămânale** la Felnac, Lipova, Pâncota, Hălmagiu și Moneasa, iar duminică, la Sântana și Vinga.

FARMACII DE SERVICIU

Farmaciile **„Sinapis"**, B-dul Revoluției, nr. 88, lângă Noul Stil, telefon 282369, **„Noua Farmacie"**, str. Andrei Șaguna, nr. 15, telefon 948 sunt de serviciu cu program non-stop.

În acest week-end este de serviciu cu program non-stop Farmacia nr. 72, B-dul Revoluției nr. 80.

URGENȚE STOMATOLOGICE

... asigură Cabinetul din str. Crișan (în spate la Gionelli), program non-stop. Telefon: 253794.

• În zilele de sâmbătă și duminică, urgențe stomatologice asigură și cabinetul din B-dul Revoluției nr. 62, ap. 17, între orele 9,00-19,00. Telefon: 256665.

APOMETRE

În 29 decembrie 2000: consumatorii arondați punctelor termice: 4 C, Liceul Industrial 18 (parțial), PT. 10, PT. 19, PT Zona V, Pt. 8 V, PT/II, PT. Zona III, PT. 8, PT. 14, PT. Pasaj, PT. UTA, 1 Gara, 2 Miron Costin, 1 aM.

În 30 decembrie 2000: consumatorii arondați punctelor termice: Aradul Nou, Parosșeni, Teatru, PT. 32, O. Terezia, 5 Grădiște, PT 6, PT. 21, PT. 23, PT. 2M, PT. 7, PT. 15, Simion Balint, PT. 9.

ÎNREGISTRĂRI ÎN CAZ DE DECES

Biroul de Stare Civilă - decese face înregistrări după următorul program: sâmbătă și duminică, între orele 9,00-11,00 și marți 8,00-14,30. Tel. 281850.

CURSUL VALUTAR*

VALORI ÎNREGISTRATE IERI, 28 DECEMBRIE 2000

Denumirea valutei	BNR	BCR		BRD		Banca Transilvania		Banca Agricolă		Bursa neagră	
		C	V	C	V	C	V	C	V	C	V
Dolar	25880	25800	26050	25650	26150	25750	26250	25800	26000	26200	26400
Marca	12275	12028	12516	12080	12515	12100	12400	12200	12460	12200	12400

HOROSCOP

Vineri, 29 decembrie

Berbec (21.03-20.04). O perioadă foarte încărcată vă bate la ușă. Dacă veți fi odihnit veți face față cu brio.

Taur (21.04-20.05). Latura dvs. spirituală s-a dovedit a fi foarte vulnerabilă în ultima vreme. De preferat să vă petreceți o parte din timp singuri.

Gemeni (21.05-20.06). Nu este momentul să luați decizii concrete dar acestea nu trebuiesc amânate prea mult însă.

Rac (21.06-22.07). Nu vă supraapreciați. Rămâneți cu picioarele pe pământ.

Leu (23.07-22.08). Vă este frică de sentimentele pe care venirea sărbătorilor de iarnă vi le trezește în suflet.

Fecioara (23.08-22.09). Sunteți o persoană perseverentă și optimistă și așa veți rămâne și în viitor.

MOCHETA

Arad, Piața Gării

Telefon 235221

Vinde și montează mochetă la prețuri cu o reducere de 10-20%

Balanța (23.09-22.10). În viitorul nu foarte îndepărtat se întrevăd succese și bucurii.

Scorpion (23.10-21.11). În timpul liber ar trebui să reflectați mai mult asupra vieții sentimentale.

Săgetător (23.11-21.12). Vor apărea o sumedenie de lucruri care vă vor face să vă abateți de la munca dvs. dar le veți putea face față la amândouă.

Capricorn (22.12-19.01). Aveți nevoie de sfatul unui specialist sau a unui prieten dar datorită orgoliului care vă domină veți refuza orice ajutor.

Vărsător (20.01-19.02). Cu sănătatea stați bine, dar nu ar strica un examen de rutină.

Pești (20.02-20.03). Vă așteaptă câteva zile de relaxare binemeritată în sânul familiei.

AU PLECAT DINTRE NOI!

Sebu Constantin (1945); Naghy Elisabeta (1923); Ifrosie Costică (1963); Arsa Maria (1924); Muntean Iuliana (1920); Dalea Marioara (1925); Vărădeu Nicolae (1948).

„ADEVĂRUL" VĂ ASCULTĂ

La telefonul dimineții, 280944, între orele 9,00-12,00

Petarde prin piețe

Dl. **F.C.**, din Calea Aurel Vlaicu ne-a sunat la redacție pentru a-și exprima nemulțumirea față de organele abilitate să ia măsuri împotriva comercianților de petarde: „În P-ța Fortuna se vând și se detonează asemenea produse de la ora 7,00, până noaptea la 23,00, dar nimeni nu face nimic pentru a opri acest comerț. Poliția și gardienii publici par să nici nu-i vadă. L-am votat și eu pe primarul Popa, dar ajung să regret acest lucru. Edilii noștri nu stau în oraș, să vadă ce se întâmplă prin piețe? Să facă ceva cu acești nenorociți care îți sparg timpanele cu prostiile lor."

Taximetriști independenți

Dl. **Ilie Drăgan**, bl. 358 Micălaca: „Zilele trecute, având o problemă urgentă de rezolvat în Vlaicu, am apelat la serviciile unui taximetrist ce staționa în fața magazinului Billa. Călătoria de acolo și până în zona blocurilor X m-a costat 146.000 lei. Taximetristul se numea Traian Mereu și fac apel tuturor oamenilor care circulă cu aceste mijloace de transport să se ferească de asemenea taximetriști independenți." Cel reclamat are ceva de spus? Îi stăm la dispoziție!

Telefon neconectat!

D-na **Kiss Claudia**: „În 21 decembrie am cumpărat de la Euro GSM un telefon mobil cu abonament. Deși le-am dat toate actele necesare nu am fost conectată nici acum. Problema e că acel telefon l-am făcut cadou. E penibil că de o săptămână nu am primit încă tonul. Credeam că e o firmă care se respectă."

Redactor de serviciu, M. M.

La telefonul după-amiezii, 280003, între orele 15,00 - 18,00

Solidaritate umană

„Am citit articolul **«De două ori neputință..»** și am fost mișcată. Eu nu am bani dar le-aș ajuta cu plăcere pe cele două femei. La spălat, să le fac mâncare orice", a spus Elisabeta Katona, din Arad. Într-o lume tot mai egoistă, din fericire există oameni pentru care solidaritatea umană nu e doar vorbă în vânt. Restul nu mai contează.

Redactor de serviciu, G.C.

AZILUL DE NOAPTE

În ciuda protestelor unor locatari și instituții publice din zonă, (inclusiv prin ziarul nostru) la începutul anului viitor, în luna ianuarie, pe B-dul Decebal, la nr. 38 se va da în folosință Azilul de noapte. Aici își vor găsi adăpost, în regim temporar, persoanele care nu au un acoperiș deasupra capului: tineri, maturi și vârstnici. Azilul va fi coordonat, pentru început, de Serviciul Social din cadrul Primăriei. În acest adăpost, cu o capacitate de 50 de locuri, persoanele defavorizate vor beneficia de ajutoare în îmbrăcăminte, hrană și vor avea un loc cald pe timpul nopții.

T. MATICA

PRINS LA VAMĂ CU ARMA DE VÂNĂTOARE SUB BANCHETĂ

Zilele trecute, vameșii arădeni de la Nădlac (P.T.F.) au depistat un cetățean suedez care avea ascunsă o armă de vânătoare sub bancheta mașinii. Pe lângă pușca de vânătoare (Driling), **Andrei Robert** mai deținea 40 de cartușe cu glonț - calibrul 12 și 12 cutii de artificii nedeclarate organelor vamale.

A.R. este cercetat pentru săvârșirea infracțiunilor de nerespectare a regimului armelor, munițiilor, materialelor explozive și tentativă de contrabandă.

B. O.

Echipa de serviciu

GABRIELA GROZA - *secretar de redacție.*

Bianca Felea, Adela Homorâceanu, Ioan Leac, Dina Rujan, Ramona Vidulescu – *tehnoredactare computerizată.*

Lucian Baltă, Anca Bugariu, Doina Jurcă, Aurica Telcian – *corectură.*

Ziarul „ADEVĂRUL" utilizează informații transmise de agențiile de presă MEDIAFAX și ROMPRES.

Deși e decembrie

PREFECTUL A NUMĂRAT BOBOCII...

Prefectul Ovidiu Nilă a avut ieri o ultimă întâlnire cu presa în acest an și sfârșit de mileniu, în cadrul căreia a prezentat în stilul lui caracteristic, activitatea sa de până acum.

„Am fost și sunt un personaj atipic care mi-am permis să iau decizii independente, fapt pentru care m-am bucurat de simpatia tuturor. Nu mi-a trebuit nimic, n-am avut interese materiale și nici nu am dorit să-mi promovez neamurile."

Vizavi de activitatea sa în Prefectură, dl. Nilă regretă nereușita în eliberarea titlurilor de proprietate pentru păduri, cât și modul în care s-au desfășurat lucrările la legea Lupu.

În legătură cu înlocuirea dânsului și numirea unui nou prefect, opinia d-lui Nilă a fot următoarea: „Cât timp nu s-a terminat jocul, nu există nici un final. Ceea ce nu am reușit să fac până acum în această funcție, voi face anul viitor."

SORINA AMBRUȘ

Blocuri neterminate și abandonate

LOCUINȚE SOCIALE PENTRU TINERI

Ieri, o echipă de specialiști constructori condusă de un englez s-a deplasat pe străzile Liviu Rebreanu și Independenței (Bujac) pentru a analiza situația unor blocuri de locuințe aflate în construcție și abandonate după Revoluție. „Piatra" parteneriatului româno-englez a fost pusă de primarul Dorel Popa, cu ocazia vizitei efectuate în Marea Britanie. Dumnealui ne-a declarat că aceste blocuri se vor finisa prin atragerea fondurilor britanice și vor fi introduse în circuitul social, în special pentru tinerii ajunși la vârsta de 18 ani care provin din orfelinate.

T. M.

La școala și grădinița din Revetiș

DARURI DE CRĂCIUN

Din scrisoarea lui Ilie Halja din satul Revetiș, comuna Dieci, aflăm că prin generozitatea d-lui Daniel Negrea (n. a. presupunem - fiindcă autorul nu ne spune - un sponsor local) la copiii de la grădiniță și la elevii școlii din localitate, Moș Crăciun a venit și în acest an cu sacul încărcat de daruri. Cadrele didactice de la cele două instituții doresc să mulțumească - și pe această cale - „acestui om minunat" care a susținut financiar generoasa acțiune.

N. B.

RADIO „21" SEBIȘ
ASUL DUMNEAVOASTRĂ PENTRU MILENIUL III

La cumpăna dintre ani și dintre milenii, avem deosebita plăcere de a adresa tuturor ascultătorilor noștri fideli, colaboratorilor și prietenilor, locuitorilor și oficialităților județului Arad, un An nou fericit și plin de bucurii, satisfacții, prosperitate și multă sănătate.

Director Radio „21" Sebiș
GIUȚ COȘERI

„Fiesta" cu șampanie

LA „SHOW CU ECOU"

Sâmbătă seara, în ultima emisiune **„Show cu ecou"** din acest an, secol și mileniu, invitații ziarului **„Adevărul"** și **Televiziunii Intersat** vor fi formația **„La Fiesta"** și tânăra **Ioana Mateiu**. Timp de aproape două ore, **„La Fiesta"** va susține un recital de zile mari. Piesele binecunoscute interpretate de **Florin Mariș**, momentele de cabaret și streaptease ș.a. vor fi sarea și piperul unei ediții speciale a „Show-ului cu ecou", cu valuri de șampanie și premii oferite de **COCA-COLA** și **Leonardo**. Apropo, cei care vor veni în direct la discoteca Corleone pentru a ne sorcovi cu capra sau plugușorul vor fi recompensați cu premii oferite de cunoscuta firmă **Leonardo**.

S. GHILEA

INEUL ÎMBRACĂ HAINE NOI

Finalizarea lucrărilor de construcție a Spitalului orășenesc, a drumurilor și rețelelor de apă-canal, precum și ridicarea unei hale de producție confecții, sunt doar câteva dintre obiectivele pe care firma de construcții CONAR le are de realizat în următoarea perioadă la Ineu.

Spitalul orășenesc Ineu - odată dat în folosință va „acoperi" toată zona. Cu peste 100 de paturi, valoarea construcției - la care se adaugă dotările - se ridică la suma de circa 180 miliarde lei. Dacă Ministerul Sănătății va găsi surse de plată, investiția poate fi finalizată în cel mai scurt timp posibil.

Rețeaua de apă-canal și drumuri va fi reabilitată în prima jumătate a anului viitor prin susținerea financiară venită din partea Primăriei Ineu și a Consiliului Județean.

„Totuși, primul obiectiv care va fi dat în folosință este o hală modernă de producție în care un investitor italian va confecționa haine pentru copii", ne-a informat directorul CONAR, dl. ing. **Cinah.**

Recepția lucrării se va face la sfârșitul lunii ianuarie.

N. O.

Un cetățean cu un tomberon în brațe

ACCIDENTAT GRAV

Zilele trecute a avut loc un grav accident rutier sub viaductul din Grădiște. Doi cetățeni duceau nisip într-un tomberon, traversând strada prin loc nepermis, fără să se asigure în prealabil. V.V. (48 ani) conducea autoturismul AR-05-AIO și nu a mai reușit să-l evite pe Farcaș Lingurar Gheorghe (36 ani) care a fost izbit în plin.

B. O.

Scandal într-o familie din Șimand

UN TATĂ ȘI-A LOVIT FIUL CU O... VAZĂ ÎN CAP!

Zilele trecute, într-o familie din Șimand a avut loc un scandal care s-a finalizat nu tocmai fericit. Un tată - **Sârcă Florian** (52 ani) - excesiv de nervos s-a gândit să-i facă „educație" fiului de 26 de ani, lovindu-l cu o vază în cap. Actualmente, victima se află internată la Spitalul din Chișineu-Criș fiind în afara oricărui pericol.

Cercetările Poliției continuă în acest caz, urmând ca o soluție să fie dată după ieșirea din spital a fiului rănit, Sârcă Violin.

B. O.

Strânge 3 benzi galbene de pe pachetele de țigări Callatis. Pune-le într-un plic, alături de o foaie de hârtie pe care ai scris datele tale personale: nume, prenume, vârstă, adresă completă, număr de telefon și răspunsul la întrebarea: „Ce-aș face cu 500 milioane de lei?". În concurs pot intra doar persoanele care au împlinit 18 ani înainte de 01.12.2000. Trimite plicul până la data de 10.01.2001, data poștei, pe adresa: Concursul Callatis "Banii vorbesc" OP 9, CP 100, București. Mai multe plicuri - mai multe șanse de câștig!

Regulamentul oficial al concursului: 1. Pentru a participa la Concursul Callatis "Banii vorbesc" trebuie să fiți cetățean român, să fi împlinit 18 ani până la data de 01.12.2000 și să răspundeți la întrebarea: "Ce-aș face cu 500 milioane de lei?". Scrieți citeț pe o foaie de hârtie numele, prenumele, vârsta, adresa completă și numărul de telefon, împreună cu răspunsul la întrebarea concursului. Puneți foaia într-un plic, alături de trei benzi galbene de desigilare de pe pachetele de țigări Callatis și trimiteți plicul prin poștă până la data de 10.01.2001, data poștei, pe adresa: Concursul Callatis "Banii vorbesc", OP 9, CP 100, București. 2. Philip Morris și companiile afiliate (numite în continuare "Philip Morris") și colaboratorii companiei Philip Morris nu-și asumă responsabilitatea pentru plicurile pierdute, ilizibile, incomplete, trimise la adrese greșite, deteriorate din vina poștei sau expediate după data de închidere a înscrierilor. 3. Fiecare participant poate trimite oricâte plicuri, conținând răspunsuri diferite la întrebarea concursului și cele 3 benzi galbene de desigilare. 4. În fiecare zi, începând cu 11.12.2000, un juriu imparțial, format din 3 specialiști în comunicare, va desemna, pe baza criteriilor de creativitate, răspunsul câștigător al premiului de 1 milion de lei dintre răspunsurile la întrebarea concursului. La sfârșitul fiecărei săptămâni, în datele de 15, 22, 29 decembrie 2000 și în datele de 5 și 12 ianuarie 2001, același juriu va desemna dintre răspunsurile câștigătoare ale premiilor zilnice, câștigătorul premiului de 10 milioane de lei. MARELE PREMIU, în valoare de 500 milioane de lei, va fi acordat în 12.01.2001, în urma selecției la care vor participa toate răspunsurile câștigătoare ale premiilor săptămânale. Premiile sunt exprimate în valoare netă, Philip Morris suportând toate taxele și impozitele aferente. Toți câștigătorii vor fi anunțați în cotidianele naționale. 5. Toate plicurile devin proprietatea companiei Philip Morris cu toate drepturile aferente, inclusiv dreptul de a prelucra, publica sau utiliza informațiile conținute, fără alte obligații și plăți ulterioare către persoana înscrisă. Primirea plicurilor nu va fi confirmată, iar acestea nu vor fi înapoiate. 6. Angajații companiei Philip Morris și ai firmelor care au colaborat la derularea programului Callatis "Banii vorbesc", ca și membrii apropiați ai familiilor acestora, nu pot participa la această campanie promoțională.

Dir. Cons. CEE Nr. 89/622: "Tutunul dăunează grav sănătății"

De la trimisul nostru la București, DORU SINACI

PARLAMENTUL A VALIDAT CABINETUL NĂSTASE

Ședința Camerelor reunite ale Parlamentului României a început, ieri, la ora 10,00. Nicolae Văcăroiu, președintele de ședință, a supus aprobării aleșilor poporului cele două puncte aflate pe ordinea de zi:

1. Aprobarea parlamentarilor care vor face parte din comisiile interparlamentare și internaționale.

2. Acordarea votului de încredere Cabinetului Adrian Năstase (validarea Guvernului) și aprobarea Programului de guvernare.

După aprobarea ordinii de zi (în unanimitate), Nicolae Văcăroiu a arătat că, la ora începerii ședinței, 58 de parlamentari erau absenți. Lucrările au demarat cu prezentarea nominală și aprobarea parlamentarilor care vor face parte, începând de astăzi, din comisiile interparlamentare și internaționale. Astfel, trei parlamentari arădeni sunt prezenți în aceste comisii: senatorul PRM Dorel Onaca este președintele Comisiei de Cooperare a Mării Negre, iar deputatul PDSR Dorel Zăvoianu și senatorul PDSR Avram Crăciun fac parte din Comisia privind Cooperarea cu țările Central-Europene. Comisiile au fost aprobate în unanimitate și după o pauză de cinci minute, viitorii guvernanți în frunte cu premierul desemnat Adrian Năstase au concluzionat că...

... PNL ȘI UDMR VOR SUSȚINE CABINETUL ADRIAN NASTASE

Valeriu Stoica, președintele PNL, și-a început discursul printr-o critică adusă programului de guvernare prezentat de către premierul desemnat: **„Pare mai degrabă un manifest electoral, nu un program de guvernare. Este o sumă de bune intenții și de contradicții și PDSR oferă cetățenilor doar un sac de promisiuni. Dar alegerile de-acum au adus România pe marginea prăpastiei. Trebuie să combatem extremismul și, pentru ca să nu ajungă extremismul la putere, vom susține Cabinetul Adrian Năstase. Am semnat un protocol cu PDSR-ul și am impus câteva condiții minimale. Vom monitoriza permanent activitatea guvernului și, dacă se va abate de la ceea ce am convenit, îi vom retrage sprijinul."**

● Marko Bela, președintele UDMR a fost mult mai ponderat în a critica programul de guvernare, declarând că **„parlamentarii UDMR, vor vota pentru Cabinetul Năstase. Nici maghiarii nu o duc mai bine ca românii și singura noastră șansă este să fim solidari pe calea integrării și prosperității. Vom susține PDSR-ul dacă, prin fapte și nu prin vorbe, se va detașa de ultranaționaliștii și antieuropenii din PRM."**

● Petre Roman, președintele PD, a adus critici extrem de grave programului prezentat de Adrian Năstase și i-a pus premierului desemnat la dispoziție un program **„mult mai exact făcut de PD. Mai mult, PDSR n-are măcar decența să recunoască faptul că, de fapt, va continua programul nostru. Există peste 50 de programe care au surse de finanțare depistate. În programul prezentat de Adrian Năstase nu există decât intenții și nu se spune de unde se vor procura banii necesari. Adrian Năstase va trebui să corecteze serios programul, deoarece țara are nevoie de o guvernare bună. Astăzi, noi nu vom vota programul PDSR.**

„NU VĂ VOTĂM, PENTRU CĂ NU NE VREȚI!"

Expresia de mai sus era ieri pe buzele tuturor parlamentarilor PRM, iar deputatul PRM Cornel Ciontu a rostit-o de la obraz și de la microfonul Parlamentului. Cu toate că președintele PRM, senatorul Corneliu Vadim Tudor a stat cuminte în banca parlamentară și a refuzat să ia cuvântul, vorbitorii PRM au declarat **„ Nu vă votăm, pentru că nu ne vreți!"**

În final, menționăm faptul că majoritatea parlamentarilor PNL, UDMR și PD au părăsit sala înainte de pronunțarea rezultatului votului.

ACȚIUNI PREMERGĂTOARE ÎNVESTIRII GUVERNULUI

Înainte de ziua de ieri, când a fost investit guvernul, au avut loc discuțiile în Comisiile de specialitate ale camerelor reunite pentru audierea candidaților propuși ca miniștri. Ministeriabilii propuși de PDSR au întrunit în toate comisiile votul majoritar, unii chiar în unanimitate. Obstrucții au existat din partea PD, care nu mai reprezintă mare lucru, în afară de ranchiuna manifestată pentru eșecul în alegeri. Nici UDMR nu a avut o asemenea poziție destructivă. PRM-iștii la „indicația lidero el maximo" au votat uneori împotrivă.

În Comisia de apărare, ordine publică și siguranță au fost audiați domnii Ioan Mircea Pașcu și Ioan Rus, pentru posturile de ministru al apărării și respectiv ministru de interne.

Audierile au demonstrat buna pregătire a celor propuși, care au fost bombardați de membrii comisiilor parlamentare cu întrebări.

După cele circa șase ore de audieri, grupul PDSR a avut o întâlnire cu liderii săi, în frunte cu domnul Adrian Năstase, premierul desemnat.

Domnia-sa ne-a prezentat situația existentă în urma negocierilor care s-au încheiat cu o declarație comună de principiu între PDSR, UDMR, PNL și PD. Toți au fost de acord să acorde sprijin pentru investirea noului guvern cu excepția PD. PNL a înțeles mai bine situația, a căzut de acord și a semnat cu PDSR un protocol bilateral prin care se angajează ca în primul an să nu inițieze moțiuni de cenzură. Cu toate că urmărește anumite măsuri bine conturate și UDMR s-a ținut de cuvânt și a fost de acord cu PDSR și PNL în ce privește programul de guvernare.

PRM la indicația „tribunului" nu a fost de acord cu nimic și a rămas într-o opoziție care poate fi destructivă.

În ședința grupului PDSR au fost alese și comisiile și delegațiile speciale. **Pentru delegația Europei Centrale (CEFTA) din partea PDSR a fost desemnat domnul *Dorel Zăvoianu.*** Cele două delegații de importanță pentru integrare în UE și în NATO vor fi conduse de domnii Viorel Hrebenciuc și Ovidiu Petrescu.

D.I.

Guvernul își dorește să desfășoare

"O POLITICĂ ECONOMICĂ DE MARE DINAMISM"

Guvernul este hotărît să țină seama atît de realitățile și problemele românești, dar și de constrîngerile și evoluțiile internaționale, a declarat primul-ministru Adrian Năstase, după acordarea de către Parlament a voturilor de investitură pentru noul Executiv.

Năstase a afirmat că Guvenul își dorește să desfășoare "o politică economică de mare dinamism", care să permită României, "să iasă din această stare de izolare care ne marchează pe toți, inclusiv din punct de vedere psihologic".

El a arătat că actualul Cabinet "nu a lucrat neapărat în clandestinitate", dar că miniștrii au trebuit practic să pregătească programul de guvernare fără a putea intra în ministere și fără a avea acces la toate datele necesare.

Adrian Năstase a adăugat că "s-a încercat ca în fața Parlamentului să se aducă un program de guvernare serios, care în mod sigur nu este perfect, avînd nevoie de amendări în perioada următoare".

Premierul a mai afirmat că actualul Guvern dorește să redea încrederea necesară societății, în special tinerilor, și a promis că acțiunile Executivului vor fi transparente.

El a mai anunțat că va participa mai puțin la dezbateri televizate și că, alături de membrii Cabinetului, se va ocupa de preluarea dosarelor privind acțiunile necesare pentru perioada următoare.

"Sunt multe lucruri de făcut și este nevoie în primul rînd de încredere în echipa noastră", a mai spus Năstase.

Cabinetul Adrian Năstase se va reuni, vineri, la Palatul Victoria, la prima ședință de Guvern.

Năstase a precizat că Guvernul va încerca să rezolve probleme curente legate de o situație provizorie, determinată de numărul foarte mare de ordonanțe și ordonanțe de urgență aflate pe agenda legislativului, acte normative care, neratificate de Parlament, produc totuși efecte.

"Trebuie să ne pronunțăm în legătură cu această legislație provizorie", a spus Năstase.

El a mai anunțat că sîmbătă va lua legătura cu reprezentanții administrațiilor locale pentru a transmite "cîteva orientări și instrucțiuni celor care au datoria să ia la sfîrșit de an măsurile necesare", astfel încît să nu existe probleme în nici o localitate în perioada sărbătorilor de iarnă.

Năstase a mai precizat că activitățile curente la nivelul ministerelor și al Guvernului vor fi reluate la data de 3 ianuarie.

NOUL ȘEF AL SPP ESTE COLONELUL GABRIEL NAGHI

Colonelul Gabriel Naghi a fost numit, joi, în funcția de director al Serviciului de Pază și Protecție, se arată într-un comunicat al Președinției.

Naghi a fost numit la conducerea SPP la propunerea membrilor CSAT, reuniți joi seară, la Palatul Cotroceni, după depunerea jurămîntului membrilor cabinetului Năstase.

Naghi îl înlocuiește în această funcție pe generalul de corp de armată Niculae Stoina.

Militarii din Subcetate au mai pus un grad pe epoletul omeniei

Ieri după-amiază, Batalionul 191 infanterie - modulul românesc din cadrul Batalionului mixt româno-maghiar - a ținut să încheie ultima zi de serviciu din acest mileniu într-un mod cu totul și cu totul special.

Adunați în careu pe platoul din Subcetate, după ce au ascultat un plugușor cazon, „iepurașii de câmp" din cadrul Batalionului 191 au rămas de-a dreptul impresionați de colindele copiilor de la Centrul de plasament numărul doi din Arad.

După colinde, atât copiii din Centrul de plasament cât și veteranii de război de la Azilul din Arad au primit din partea infanteriștilor „câte o mică atenție (dulciuri, citrice)", după cum s-a exprimat în alocuțiunea sa dl. col. Avram Cătănici, comandantul Batalionului 191 infanterie.

Prezent la această manifestare de suflet, dl. Ovidiu Nilă, prefectul județului, a ținut un discurs în care și-a exprimat gândurile de mai bine pentru toți românii.

N. OPREAN

La Gurahonț

„CU COLINDA ȘI DATINA STRĂBUNĂ"

Zilele trecute, conducerea Grupului Școlar „Ion Buteanu" din Gurahonț, având alături cercul de folclor îndrumat de prof. Ioan Păiușan, a conceput sub genericul de mai sus un spectacol folcloric prezentat în Căminul cultural din localitate.

Prima parte a manifestării a grupat cele mai frumoase colinde prin care veșnicia se împletește cu misterul Nașterii Mântuitorului. „În cetatea-mpărătească", „Sloboade-ne gazdă-n casă", „Merge Lina la fântână" - variantă a Mioriței, „Coborât-o coborât" și altele reprezintă o parte din tabloul artistic care a fost prezentat. Spectacolul a fost structurat pe ideea evidențierii principalelor momente ale obiceiului colindatului, de la plecarea cetei de colindători pe ulițele satului, la fereastra gospodarului, în casa acestuia, continuând cu „grăierea colacului" și terminând cu urarea finală de sănătate, prosperitate și bucurii în noul an.

Farmecul obiceiurilor de iarnă a fost întregit prin grupul „cu steaua", condus de prof. Nicușor Paul. Merită toate laudele pentru modul cum au contribuit la prezentarea spectacolului elevele prezentatoare Valentina Secheșan și Radiana Florea, ambele din clasa a IX-a Filologie.

Nici comitetul de părinți nu s-a lăsat mai prejos. A fost adunată suma de 4.200.000 lei cu care s-au cumpărat dulciuri și a fost amenajat pomul de iarnă. Merite deosebite revin conducerii liceului în frunte cu domnul director Teodor Păiușan pentru această reușită manifestare.

ALEXANDRU HERLĂU

Deținere ilegală de arme

„ARSENALUL" ARĂDEANULUI ORĂDAN

Polițiștii arădeni au finalizat dosarul penal privind pe Orădan Ionel-Luca, de 46 ani, din Arad, cercetat pentru nerespectarea regimului armelor și munițiilor.

În data de 19.09.2000, cu ocazia unei descinderi efectuate la domiciliul sus-numitului, a fost găsit un pistol cu glonț, cu inscripția „CZ cal. 9 mm" seria A, 0007/95", cu încărcător și 7 cartușe cu glonț, cal. 7,65 mm, un pistol cu gaz, o armă cu glonț cal. 6/6 mm, fără serie, cu pat din lemn și diverse cantități de cartușe cu glonț și alice.

De asemenea, cu ocazia percheziției efectuate la S.C. „EUROSTAR IMPEX 2000" Arad, unde susnumitul era director, a mai fost găsită o armă de vânătoare marca „DRĂGANA" cu glonț cal. 7,52 x 65 mm, demontată și căreia îi lipsea cuiul percutor, neavând ștanțată seria. La circa 15 zile a mai fost găsită la sediul firmei menționată mai sus, după un dulap, o armă cu glonț, tip pistol mitralieră, fără serie, pe care era inscripționată 2727, pentru care Orădan Ionel-Luca nu poseda documente legale de proveniență.

Cu ocazia cercetărilor, Orădan Ionel-Luca a declarat că pistolul cu glonț găsit la locuința sa cât și a muniției aferente (care conform raportului de expertiză se aflau în stare de funcționare) le-a găsit anterior percheziției, cu prilejul demolării acelui imobil și „că intenționa să le predea poliției".

Extinzându-se cercetările, s-a mai stabilit că, după găsirea pistolului și muniției (CZ cal. 9 mm), în loc să anunțe de urgență poliția, așa cum prevede legea și să le predea în starea în care au fost găsite, acesta, potrivit propriilor afirmații și a evidențelor, a procedat la curățirea lor.

De asemenea, potrivit raportului de constatare tehnico-științifică, seriile inițiale au fost îndepărtate prin polizare iar cele existente au fost ștanțate artizanal.

În legătură cu cele trei arme deținute ilegal (carabina 7,62 x 63 mm, DRĂGANA; arma cu glonț MAGNUM cal. 3 x 6 mm; pistolul mitralieră WUM cal. 7,52 x 39 mm), s-a mai stabilit că la data de 8 august 1997, Orădan Ioan-Luca ar fi intrat legal în posesia acestor arme, fiind preluate de la Uzina Mecanică Cugir, cu avizul de însoțire al mărfii nr. 0498848, pentru a fi expuse în magazin, în vederea prospectării pieței.

Fiind produse de prospecția pieței, acestè arme nu au fost facturate de către furnizor, urmând a fi restituite acestuia sau facturate după găsirea clienților, pentru vânzarea și reactivarea lor. Începând cu data de 23.10.1997, sus-numitul a devenit deținător ilegal al acestor arme, întrucât, potrivit rezoluției din procesul verbal de custodie privind cele trei arme (rezoluție scrisă de el), aceste arme nu au fost restituite furnizorului - Uzina Mecanică Cugir -, fiind operate în registrul de evidență prin scăderea lor din gestiune.

În adresa oficială a Uzinei Mecanice Cugir, rezultă că niciuna din cele trei arme nu au fost restituite faptic unității menționate mai sus.

Precizăm că din raportul de expertiză tehnico-științifică, cele trei arme prezentau urme de tragere, deși ele au fost livrate dezactivate.

Dosarul a fost înaintat Parchetului de pe lângă Tribunalul Arad, cu propunerea de trimitere în judecată a numitului Orădan Ionel-Luca pentru săvârșirea infracțiunilor prevăzute și pedepsite de art. 279 alin. 3 lit. „a" C.P., iar în temeiul art. 118 lit. „e" din C.P., să dispună confiscarea celor 4 arme și a celor 317 cartușe diferite, deținute de acesta, contrar legii.

RETROSPECTIVA POLITICĂ A ANULUI 2000

Anul politic 2000 a fost dominat de alegerile locale, generale și prezidențiale. Evident, acestea au influențat și viața politică a partidelor din județ.

Dacă la alegerile locale, politica a cunoscut o oarecare animație, în joc intrând mult mai multe persoane - primari, consilieri -, alegerile generale s-au desfășurat într-o apatie totală, singura pată de culoare fiind apariția pe meleagurile Aradului a lui Dorel Constantin Onaca, venit tocmai de la Constanța.

Ca și la nivel de țară, alegerile locale au fost dominate în județul Arad de către **PDSR** care a avut cel mai bun procentaj. Acest procentaj nu i-a folosit însă la nimic atunci când a fost vorba de alegerea structurilor de conducere ale Consiliului Județean. Nu știu cine au fost strategii politici ai luptei pentru câștigarea structurilor de conducere județene, dar rezultatul a dovedit că aceia nu au nici o tangență cu diplomația și cu jocurile politice de culise. Din partea PDSR, negocierile au fost purtate pe linie de forță, fără orientare în teren și cu multă suficiență și, uneori, chiar cu aroganță. Au câștigat cei care au dovedit mai multă suplețe în gândire și, de ce nu, mai multă oportunitate în jocul politic.

În schimb, PDSR s-a revanșat la alegerile generale. Partidul a obținut în plan județean două locuri de deputat și două locuri de senator. Consider că locul obținut de d-na Mândrea este tot un succes al PDSR și mai puțin al PUR. Succesul obținut de PDSR în privința numărului de parlamentari a fost umbrit, totuși, de devansarea de către PRM în materie de procente. Iar aceasta se datorează superficialității cu care pedeseriștii locali au tratat ofensiva PRM în județ. Deși au fost avertizați de către presa locală asupra simpatiei de care se bucură PRM în județ, liderii locali ai PDSR nu au făcut absolut nimic pentru a contracara ofensiva PRM. Ba, mai mult, și-au ascuțit săbiile împotriva unor partide și formațiuni politice care nu reprezentau nici o amenințare pentru electoratul PDSR. Amenințarea a venit (iar alegerile au demonstrat) din partea PRM care a furat procente considerabile de la PDSR. Rezultatul: PRM a câștigat detașat alegerile generale și prezidențiale (în primul tur) în județ.

De fapt, PRM este marea surpriză a anului politic 2000 și în județul Arad. După ce a reușit să-și **„aranjeze"** oameni în structurile de conducere ale CJ Arad, având totuși un procentaj modest la alegerile locale, PRM a făcut furori în alegerile generale și prezidențiale. A câștigat detașat alegerile respective și a trimis în Parlamentul României doi deputați și un senator. Senatorul în plus al PDSR se explică prin algoritmul repartițiilor ulterioare, un algoritm absolut aleatoriu care dă câștig de cauză te miri cui și unde.

Oricum, pentru PRM, anul 2000 a fost unul de vârf și e greu de presupus că acest partid va mai ajunge cândva la o asemenea performanță.

PNL s-a comportat destul de bine pe plan local, lovitura fiind dată la alegerile locale când Caius Parpală a fost ales președinte al CJ Arad. Alegerea acestuia în funcția amintită a fost și rezultatul unor jocuri politice abil conduse de către reprezentanții PD în special. La alegerile generale, PNL a obținut doar un post de deputat pentru Parlamentul României.

Partidul Democrat a fost în nota obișnuită. La locale s-a comportat satisfăcător și a obținut un post de vicepreședinte la Consiliul Județean în persoana lui Gheorghe Falcă. La alegerile generale, PD are un singur deputat pentru Parlamentul României.

Alianța pentru România era partidul care promitea la începutul anului. Atât partidul, cât și Teodor Meleșcanu erau în top. Pe măsură ce se scurgea timpul, din diverse cauze, pe care nu le amintim acum și aici, partidul și liderul său au pierdut constant din imagine și din procente. La alegerile locale erau în cădere, dar totuși se menținеau în frunte. În județul Arad, ApR a fost chiar pe locul al doilea, după PDSR. Din nefericire pentru aperiștii arădeni, aceștia au jucat prost cartea politică și, deși aveau la un moment dat asul în mânecă (în jocul politic la un moment dat Constantin Chisăliță era președintele Consiliului Județean), au pierdut lamentabil și nu s-au ales cu nimic. Lipsa de experiență politică, dar mai ales lipsa de orientare i-a privat de un succes notabil la nivel județean.

La alegerile generale, ApR Arad a reușit să treacă pragul de 5%, dar în plan național partidul a rămas pe dinafară **„fără coledzi"**. Într-un cuvânt, ApR a început bine anul, dar l-a sfârșit prost. Probabil aperiștii nu știu că toamna se numără ... parlamentarii.

UDMR Arad - în nota obișnuită a partidului. Nimic nou sub soare în ceea ce-i privește. Nici măcar numele noului deputat care e cel vechi: György Tokay.

Marele perdant al anului politic 2000 este **PNȚCD.** Un partid care pe parcursul a patru ani de zile și-a schimbat de patru ori președintele la nivel județean și a „reușit" să ruleze trei prefecți, record național. Un lucru este limpede: la nivelul județului Arad, țărăniștii nu au oameni sau, după cum încearcă să se amăgească unii, cică ar avea, dar aceia nu pot promova, fiind marginalizați de către actualii lideri. Indiferent care ar fi realitatea, rezultatele vin însă să o ilustreze. La alegerile locale, PNȚCD a înregistrat un scor modest și doar jocul politic le-a adus o satisfacție prin alegerea lui Claudiu Cristea în funcția de vicepreședinte al Consiliului Județean. În rest, eșec pe toată linia. PNȚCD (în cadrul CDR) rămâne în afara Parlamentului și soluția de viitor este una singură: să-și caute oameni de valoare și să-și regândească tactica și strategia.

Ar mai fi necesară o precizare pentru ca liderii PDSR și ai PRM să nu rămână cu capul în nori. Succesele celor două partide - și mă refer în plan local, - nu se datorează unei munci extraordinare de partid, sau a unei bune organizări în teritoriu. Rezultatele foarte bune au fost generate de proasta guvernare din anii '96-2000, guvernare amendată de către un electorat ajuns la capătul răbdării.

Pedeseriștii, dar mai ales peremiștii, mai au multe de făcut și de învățat pentru ca să se apropie cât de cât de ceea ce înseamnă politică. În altă ordine de idei, parcă a început să se structureze și la nivel de județ lupta politică - benefică și generatoare de democrație. Evident, benefică în măsura în care în luptă se aruncă idei și dispute la obiect, și nu insulte, injurii și limbaj de mahala. În plus, ar trebui ca liderii politici locali să înțeleagă că în politică există luptă de idei, că e chiar necesară și să nu mai reacționeze afectiv, ci rațional și inteligent. Lucru, se pare, mai greu de înfăptuit. Explicația: în România nu există educație politică democratică. Totalitarismul și intoleranța încă își spun cuvântul, iar acestea au putut fi observate și în plan local.

Nouă nu ne rămâne decât să sperăm că în mileniul în care păsim peste câteva zile, oamenii noștri politici să se maturizeze pentru binele lor, dar mai ales pentru binele națiunii.

I. IERCAN

CE VA FI ÎN 2001? OM TRĂI ȘI OM VEDEA!

(Urmare din pagina 1)

Nu are rost să mai acuzăm pe cineva pentru ceea ce ni s-a întâmplat în acest an. Toată lumea știe cine poartă vina atât pentru starea în care au ajuns românii cât și pentru imaginea ei externă, pentru faptul că România este privită ca o țară ciumată, ținută cât mai departe de țările occidentale, ultima umilință îndurată fiind menținerea interdicțiilor de a circula liber în Apus, România ajungând iarăși să fie monitorizată precum acum 8 ani. Culmea impertinenței este că liderii partidelor care ne-au adus în această situație jenantă se dau acum rotunzi în Parlament, făcând pe „opozanții democrați".

Am mai spus-o: nu am luat și nu iau partea Partidului România Mare, dar din multe puncte de vedere - inclusiv din acela al onestității față de proprii alegători - PRM este indiscutabil cu două clase peste partidele coaliției de până mai ieri, care, în goana după obținerea a tot felul de profituri, și-au bătut joc de proprii-i simpatizanți abandonându-i din chiar primele zile de guvernare, de unde și „surpriza" de la „generale" când în vreme ce unele partide abia au reușit să scoată un chinuit 7% spre a accede în Parlament, altele, și în special PNȚCD-ul, au fost pur și simplu măturate de pe scena politică. Dar, aceasta este politica și sperăm că cei care au pierdut Puterea - și nu numai ei - să tragă învățămintele necesare și îndeosebi să-și aducă mereu aminte de proverbul cu ulciorul care nu merge de multe ori la fântână fără pericolul de a se sparge. În cazul de față, promisiunile făcute cu nemiluita și neonorate țin locul ulciorului.

Anul 2000 a însemnat și înseamnă însă, îndeosebi pentru PDSR, anul revenirii la Putere, ***o revenire care se deosebește radical de ceea ce a fost pentru partidul lui Ion Iliescu anul 1992, după cum la fel de deosebită este situația de acum față de cea din '96.*** Deosebire care constă - o știe la fel de bine și Ion Iliescu ca și Adrian Năstase - în greutatea, dacă nu imposibilitatea de a îndeplini o bună parte dintre promisiunile care i-au adus la Putere, cauza cauzelor fiind prăpastia dintre ceea ce cere Fondul Monetar Internațional - principalul nostru creditor extern - adică închiderea cât mai multor întreprinderi și ceea ce speră milioane de români - exact invers, respectiv neînchiderea fabricilor și păstrarea locurilor de muncă. ***Cum va rezolva această mare, foarte mare dilemă, guvernul Năstase, iată o întrebare la care nu știu dacă poate să răspundă chiar Adrian Năstase!*** Deocamdată el se arată optimist. Sau cel puțin așa lasă impresia. Ori vrea să lase o asemenea impresie, pentru că știindu-l totuși un om rațional nu se poate ca în sinea sa să nu-și dea seama care este realitatea și să nu-și pună o sută și una de întrebări pe zi.

Dar, cum se zice, om trăi și om vedea. ***Cert este că dacă foarte curând ne vom lua rămas bun de la anul 2000, nu cu prea multă plăcere, tot la fel de cert este că 2001 se anunță la fel de puțin promițător.*** Să dea Domnul să greșim; dar prea ne-a mers de-a-ndoaselea în acești 11 ani pentru a mai avea încredere în ceva.

SĂRBĂTORILE DE IARNĂ - CU AFIȘE ELECTORALE

În zilele trecute am solicitat Serviciului Administrării Domeniului Public și Privat al Direcției Tehnice din cadrul Primăriei Municipiului Arad o lămurire în privința situației afișelor electorale din campania de alegeri generale și prezidențiale. Cu o oarecare întârziere am primit următorul răspuns:

„În vederea salubrizării orașului, respectiv curățarea afișelor electorale rămase, Serviciul Administrarea Domeniului Public și Privat al Direcției Tehnice din cadrul Primăriei Municipiului Arad s-a adresat tuturor partidelor și formațiunilor politice care mai dețin afișe electorale amplasate în locuri nepermise, prin Adresa nr. 29370/2000, punându-le în vedere necesitatea de a se implica în mod activ la curățirea acestora.

În caz contrar, vor fi aplicate sancțiunile prevăzute de Dispoziția Primarului nr. 1304/2000, art. 2 (amendă de la 300.000 lei la 700.000 lei).

Până în acest moment, Primăria Municipiului Arad nu a beneficiat de sponsorizări sau de promisiuni ferme de sponsorizare a lucrărilor de salubrizare a locurilor care, deși nu erau autorizate, au fost folosite pentru afișajul electoral.

Sperăm ca partidele și formațiunile politice să răspundă solicitării noastre, imediat după perioada sărbătorilor de iarnă."

Ar mai fi de adăugat că amenzile (300.000 - 700.000 lei) nu sunt deloc încurajatoare, în sensul că, fiind prea modeste, nici un partid nu se va înghesui la muncă și măgăreața va cădea tot pe Primărie. În orice caz, dacă ni se sugerează că e bine să așteptăm să treacă sărbătorile de iarnă, ne conformăm. Vom fi însă atenți să vedem ce se va întâmpla cu imaginea orașului (în privința afișelor electorale) după ce vor trece sărbătorile de iarnă.

I. IERCAN

Foștii parlamentari arădeni

„LA LOC COMANDA!"

Dintre foștii parlamentari arădeni (de Arad), doar Titus Gheorghioț și Tokay György au reușit performanța de a fi realeși. Ceilalți s-au întors la vechile ocupații, fără prea mari probleme. Într-un fel, s-a dovedit că, indiferent de prestația de parlamentar, fiecare s-a bucurat de apreciere la locul de muncă ocupat înainte de câștigarea mandatului.

● Dr. Marin Nicolai, fost senator PNȚCD

Este considerat în continuare unul dintre cei mai buni „generaliști" din Arad. Își continuă activitatea la Policlinica Specială, deși este pensionar. A lucrat la această policlinică inclusiv pe perioada mandatului de senator. Rămâne membru PNȚCD.

● Dr. Ioan Crețu, fost senator PD

Își continuă activitatea la spitalul din Ineu și rămâne o figură arhicunoscută în județ. Se pare că în cadrul partidului va fi promovat într-o funcție „consistentă".

● Prof. dr. univ. Ioan Bold, fost senator PDSR

Deși este pensionar, își continuă activitatea universitară și își îndeplinește sarcinile de membru de frunte al mai multor asociații civice și profesionale. Rămâne, alături de regretatul Ion Rațiu un exemplu de parlamentar „de Arad" care a fost permanent în mijlocul celor care l-au ales.

● Radu Ghidău, fost deputat PNȚCD

Deocamdată este în „stand-by", având mai multe variante. Așa cum am mai scris, este greu de crezut că va renunța la politică, din moment ce la București are tot ce-i trebuie pentru a se lansa cu adevărat în politica mare. În acest caz, va rămâne fidel partidului care l-a propulsat.

● Mihăiță Calimente, fost deputat PNȚCD

Este profesor de sport și poate oricând să își găsească un loc de muncă în acest domeniu. Puțin probabil, pentru că șansele de realizare sunt mult mai mari dacă va face management pentru firma de confecții a familiei. În plus, sunt notorii relațiile foarte bune pe care le are cu „Contor Zenner", un alt debușeu. Pe plan politic, a părăsit PNȚCD pentru că a vrut să-și respecte promisiunea făcută lui Radu Vasile, la Brașov. A ajuns candidat la PNL pentru că în ceea ce-l privește pe Radu Vasile, reciproca nu a fost valabilă. Greu de ghicit viitoarea sa traiectorie politică, dar se pare că s-a „stabilizat" pe podiumul de dreapta.

● Av. Emil Putin, fost deputat PSDR

A revenit în barou, fiind unul dintre cei mai căutați avocați. Rămâne cu satisfacția că Alexandru Athanasiu, care l-a învins „la mustață", datorită unor manevre de culise, a făcut ceea ce voia să facă și domnia-sa: scoaterea din letargie a PSDR prin integrarea într-un curent european. Este pe mai departe un membru marcant al ApR.

● Av. Popa Ștefan, fost deputat PNL

Rămâne o figură aparte în cadrul PNL, față de care, într-un mod nu destul de voalat s-a delimitat, așa cum s-a delimitat față de regimul comunist atunci când, prim-procuror adjunct fiind, și-a dat demisia, preferând să rămână un simplu avocat. Este pensionar și își ajută fiul la firma particulară de avocatură.

● Prof. Teodor Jurcă, fost deputat PDSR

O figură demnă de „Guiness book", în sensul că a fost singurul parlamentar arădean (poate și din țară) care nu a lipsit de la nici o ședință. Dascăl din vocație, obișnuit cu disciplina, pe care a știut s-o impună cu duhul blândeții. A prins al doilea mandat de deputat printr-un concurs de împrejurări dar îl merita, pentru simplu motiv că niciodată nu a tras sfori în acest sens.

*

Așadar, aceștia au fost cei pe care noi i-am ales. În ce măsură și-au făcut datoria față de patrie și față de Arad, poate să judece fiecare. Un singur amendament: prima dată, înainte de a arunca cu piatra, să ne întrebăm pe noi înșine: „Oare, au putut să facă mai mult?"

SIMION TODOCA

BILANȚ DE SFÂRȘIT DE AN LA CONSILIUL JUDEȚEAN ARAD

Președintele Consiliului Județean Arad, dl. Caius Parpală a convocat ieri o întâlnire cu presa pentru a puncta realizările și nerealizările anului 2000.

„Din bugetul de 152 de miliarde pe care l-am avut în acest an, 60 de miliarde au fost împărțiți primăriilor din județ (din sumele defalcate din impozitele pe venit) plus 53 de miliarde pentru echilibrarea bugetelor locale", a declarat dl. Parpală.

Printre realizările acestui an, președintele CJA a enumerat investițiile făcute în reabilitarea drumurilor județene, extinderea rețelelor de apă și gaz metan. În continuare, accentul va fi pus tot pe infrastructură, unde se vor face cele mai multe investiții.

Un punct important îl va reprezenta Direcția Generală pentru Protecția Copilului Arad, unde se va interveni cu mijloace financiare pentru reglementarea condițiilor de viață ale copiilor orfani.

În încheiere, conducerea CJA a ciocnit o cupă de șampanie împreună cu reprezentanții presei pentru un mileniu cu mai multe realizări.

SORINA AMBRUȘ

SĂRBĂTOAREA LUMINII

„Hanuka" - acesta e numele evreiesc al sărbătorii luminii, celebrată timp de opt zile de comunitatea evreiască de pretutindeni. Ieri, în cea de-a șaptea zi, în Sinagoga din Arad au fost aprinse, conform tradiției șapte lumânări ale menorei, urmând ca mâine să fie aprinsă cea de-a opta. Au fost prezenți, prefectul Aradului, dl. Ovidiu Nilă, primarul, dl. Dorel Popa, P.S. episcop al Aradului, Timotei Seviciu, reprezentanți ai Bisericii evanghelice și ai altor instituții locale. Din partea Federației Naționale a evreilor, a fost prezent dl. dr. Eliaz.

Cuvântarea de deschidere a aparținut președintelui comunității locale evreiești, dl. Ionel Schlesinger. Rugăciunea pentru binecuvântarea României și a Ierusalimului cât și mesajul de Hanuka au fost rostite de rabinul Eliezer Glanz.

Poate mai mult decât discursurile, au transmis bucuria

Foto: ONORIU FELEA

sărbătorii, cântecele evreiești interpretate excepțional de un mic cor al Liceului de Artă „Sabin Drăgoi" condus de d-na Silvia Damian, cât și de un grup de tineri ai comunității locale.

Tradiția spune că, atunci când au curățat Templul, după victoria obținută de Macabei împotriva sirienilor, evreii au găsit un singur vas cu uleiul necesar aprinderii candelei. Cantitatea era suficientă pentru o singură zi, dar printr-o minune uleiul a ars timp de opt zile, suficient pentru procurarea altuia.

Ce-a de a opta zi a minunii va fi sărbătorită, într-un cadru solemn, la sinagoga din Ploiești.

M. ARDELEAN

PREMIILE „CU TERRA CÂȘTIGI DE DOUĂ ORI"

Câștigătorul a plecat cu Dacia iar concursul continuă

Extragerea câștigătorilor concursului **„Cu Terra câștigi de două ori"** a făcut sute de oameni fericiți în timpul anului și alți 20 la finele acestuia. Trei televizoare color, cinci combine muzicale și alte 20 de premii constând în filtre de cafea, mixere de bucătărie, prăjitoare de pâine și culminând cu autoturismul Dacia - marele premiu al extragerii speciale de sfârșit de an, acestea au fost suprizele puse în joc de firma **Mibo-Impex.** Toți cei care în decursul acestui an au cumpărat produsele Terra (zahăr, orez, mălai, gris, fasole sau semințe) au putut participa cu câte două ambalaje la extragerile lunare și mai apoi la super-extragerea de sfârșit de an, desfășurată zilele trecute la discoteca VIVA.

Ieri, toți fericiții câștigători au venit la sediul **Mibo Impex** de pe strada Dorobanților pentru a-și ridica premiile puse în joc de concursul **„Cu Terra câștigi de două ori"**. Managerul SC Mibo Impex SRL, dl. **Bogdan Dinu** considera că **„se încheie primul an cu concursul Terra, cu rezultate de excepție. La momentul începerii campaniei am avut trei produse, acum sunt șase și am convingerea că la sfârșitul lui 2001 vom avea minim zece produse. Anul viitor ne va aduce mai multe extrageri, pe lângă cele lunare vom avea extrageri speciale de Paște și de Crăciun. Cumpărătorii să rămână alături de Terra pentru că au numai de câștigat."**

Foto: ȘTEFAN MATYAS

Câștigătorul marelui premiu are 27 de ani, este șomer și se numește **Valentin Adrian Vîrciu**. Acesta s-a prezentat împreună cu soția la sediul firmei **Mibo Impex** unde am putut schimba câteva cuvinte: **„Am participat la concurs cu opt sau zece plicuri în tot anul. Sincer, am sperat că voi câștiga dar nu un premiu atât de mare ci unul mai mic, poate un filtru de cafea etc. Mașina e foarte bine venită. Mai avem încă una veche dar pe care o vom vinde pentru a ne lua o locuință. Când am primit telefonul că suntem câștigători nici nu ne-a venit să credem... Abia așteptăm să intrăm în noul an și să jucăm din nou la concursul Terra."**

Campania **„Cu Terra câștigi de două ori"** continuă. În 2001 se vor face deja tradiționalele trageri lunare urmând ca la sfârșitul lunii aprilie, de Paște, să fie o nouă super-tragere, la fel ca și de Crăciunul viitor. Super-extragerile vor avea premii de sute de milioane iar extragerile lunare premii de zeci de milioane. Rămâneți și în mileniul trei cu produsele Terra câștigi de două ori. Și cu Mibo Impex.

SORIN GHILEA

Proiect premieră în Europa

SATUL PENTRU ORFANI

Ieri, d-na Thea Griesbach-Hobbach, președinta Fundației „Hilfe zur selbsthilfe für notleidende Kinder der Welt", cu sediul în München, s-a aflat din nou la Arad. D-na Thea Griesbach s-a implicat, după Revoluție în diferite programe pe care Serviciul Social al Primăriei le-a promovat.

În cursul dimineții trecute, președinta fundației germane s-a întâlnit la Primărie cu ing. Dorel Popa, primarul Aradului, Levente Bognar, viceprimar și Etelka Nagy, șefa Serviciului Social a instituției gazdă.

Vizita d-nei Thea este legată de un nou proiect pentru orașul nostru. Și anume înființarea unui sat pentru copiii orfani din Arad, care să funcționeze în sistem de autofinanțare, cu o ramură de agricultură bine pusă la punct, cu grădiniță, școală și ateliere protejate. Proiectul prevede ca excedentul din agricultură și cel realizat în atelierele protejate să fie valorificat, iar banii obținuți să constituie suportul financiar pentru finanțarea satului. Dacă proiectul va fi pus în aplicare, municipalității orașului nu-i va mai reveni obligația să finanțeze costurile legate de întreținerea celor 280 de copii orfani din Arad.

Pentru ca proiectul să devină realitate este nevoie de bani. În acest sens, primarul Aradului, ing. Dorel Popa și-a dat întreg concursul. În luna ianuarie, primarul va promova ideea în America, unde dorește organizarea unui concert de binefacere pentru diaspora românească în scopul strângerii de fonduri pentru demararea proiectului. Tot primarul va contacta anumite organisme financiare din UE care să aloce fonduri nerambursabile pentru viitorul sat. Pe plan local trebuie găsit terenul cel mai potrivit pentru construcția acestui obiectiv.

D-na Thea Griesbach-Hobbach a ținut să precizeze că un proiect de acest tip nu există nicăieri în Europa. Prin înființarea satului pentru orfani, Aradul ar deveni un centru pilot, un exemplu pentru întreg sistemul social european.

TEODORA MATICA

UN HOȚ A „SPART" ȘASE CASE DE VACANȚĂ

În preajma sărbătorilor de iarnă nu toți hoții și-au luat ... concediu. Astfel, în perioada premergătoare Crăciunului, un tânăr de 24 de ani a „spart" nu mai puțin de șase case de vacanță, de unde a sustras bunuri în valoare de șapte milioane de lei. Cseledes Iosif Ștefan este cercetat în stare de reținere de către Poliția din Arad pentru infracțiunile de mai sus.

B. O.

PE ȘOSELE

Zilele trecute, Poliția Rutieră a aplicat 107 amenzi în valoare de peste 10,1 milioane lei. Au fost reținute cinci certificate de înmatriculare a vehiculelor și s-au ridicat în vederea suspendării șase permise de conducere. Două dintre acestea au fost suspendate automobiliștilor care au condus sub influența băuturilor alcoolice: **Gal Iosif** (AR-03-CHS) și **Guiu Sergiu-Daniel** (AR-04 YMX).

Agenții de circulație vor fi prezenți și în zilele următoare în locurile aglomerate unde vor acționa în vederea fluidizării circulației. Dl. căpitan **Ioan Roșca**, șeful biroului Poliției Rutiere a ținut să ureze un an nou fericit, cu cât mai multe împliniri, tuturor colaboratorilor și participanților la trafic.

O. B.

La Bârzava, într-o cabană forestieră

A FOST GĂSIT UN DECEDAT

La doar două zile după Crăciun, la Bârzava, într-o cabană forestieră, a fost găsit corpul neînsuflețit al celui care a fost Miloș Simion, în vârstă de 45 de ani, născut în Becicherecul Mic (județul Timiș). Potrivit primelor cercetări efectuate de Poliție, nu sunt suspiciuni cu privire la cauzele decesului.

B. O.

La început de an și mileniu

RCS ȘI INTERSAT OFERĂ NOI PROGRAME ABONAȚILOR

◆ TBN-Europe, SCI-Trek, Civilisation, Travel & Adventure

– Pentru abonații RCS, ce surprize le va aduce începutul unui nou mileniu, d-le director Emilian Pintea?

– Începutul de an aduce cu sine lansarea în grilă a programului **TBN-Europe**, e vorba de cel mai important program internațional, cu durată de emisie de 24 de ore, structurat în module de câte jumătate de oră, acordate diferiților producători de gen din lume. Cu un specific creștin, TBN-Europe va prezenta cele mai importante confesiuni de pe mapamond. Acest canal cuprinde programe care se adresează în special familiei (filme, desene animate, aerobic etc) și se vrea o alternativă „curată" a programelor existente acum în grilă, necuprinzând scene de violență sau sex. Pentru cei care vor astfel de scene, de săptămâna viitoare, pe programul propriu de televiziune - **Intersat,** după terminarea programului, începând cu orele 2,00, vom difuza permanent un program erotic de producție Playboy.

– Mulți își doresc programe de știință, gen Discovery...

– Da, știu! Tot în grila de bază vom include de la 1 ianuarie 2001, unul dintre noile programe Discovery, tradus în limba română, precum Discovery și Animal Planet. În grila extinsă (cei care beneficiază de semnal din rețeaua de fibră optică) vom include alte două programe din această serie, optând între prezența pe grila lărgită a canalelor **SCI Trek, Civilisation** sau **Travel & Adventure**.

– Că tot vorbeam de rețeaua lărgită, pe fibră optică, cum stăm cu aceste lucrări?

– Ele continuă și vor fi finalizate până la data de 1 aprilie 2001. În acest timp, în paralel sunt conectați la fibra optică abonați din diferite cartiere. Până astăzi se pot viziona 37 de canale iar până la 1 ianuarie 2001, numărul acestora va trece de 40 de canale.

– Ce trebuie să știe abonații care beneficiază de fibra optică?

– Aceștia trebuie să aibă în locuință o priză de mare capacitate, în caz contrar aceștia se vor prezenta la casieriile RCS, unde vor achita o taxă de 70.000 lei pentru schimbarea prizei.

– Când vor apărea „pachetele" cu programe?

– Datorită faptului că lucrările la fibra optică n-au fost încheiate până pe 31 decembrie a.c., „pachetele" cu programe pentru abonați vor deveni o problemă de actualitate abia în anul 2002. În cursul anului viitor apărând doar formula unor „pachete" extra, în sensul că cei care plătesc pachetele cu programe speciale vor beneficia de acestea.

– Vor mai fi scumpiri de abonament?

– Subliniez încă odată importanța achitării taxei pe tot anul cu reducere pentru o lună, pentru ca abonații noștri să nu fie afectați de eventualele creșteri datorate variației leu-dolar.

– În privința calității emisiei, d-le Pintea, care sunt noutățile?

– Mai avem încă probleme în zona Grădiște, Centru și Aradul Nou, datorită faptului că rețelele sunt vechi. Acestea vor dispărea în totalitate până la data preconizată pentru finalizarea lucrărilor de introducere a fibrei optice. Ne asumăm toate aceste probleme tehnice și facem un ultim apel la răbdarea abonaților noștrii.

– Ce doriți, în final, abonaților RCS, la acest sfârșit de an?

– Vreau să adresez abonaților RCS și telespectatorilor Televiziunii Intersat, un călduros „La Mulți Ani" și un frumos început de mileniu, asigurându-i că până în luna aprilie serviciile noastre vor fi pe măsura mileniului care vine.

A consemnat
SORIN GHILEA

Deși campionatul e doar la jumătatea drumului

UTA AȘTEAPTĂ MULT DE LA JUNIORII SĂI

În 1996, UTA cucerea titlul național de juniori I, într-o finală memorabilă, împotriva unei echipe Dinamo, ce avea în lot fotbaliști deja consacrați care apoi au devenit internaționali. E cazul lui Fl. Petre, Hâldan, Tararache, C. Dinu, Sică sau Dănciulescu. UTA îi avea în componență, printre alții, pe Botaș, Butunoi, Freer ori Mateiaș, jucători de care lumea nu a prea auzit, sau a auzit prea puțin. Iată - așadar - o diferență uriașă între combatanții acelei finale.

Acum, UTA - încurajată după ratarea barajului, de către Angelo Gandolfi - a adunat „toată floarea cea vestită" din această parte a țării, la nivel de juniori I, pentru a crește fotbaliștii primei echipe și - în plus - pentru a încerca recucerirea titlului național.

În primul unsprezece, cel adevărat, 75% sunt internaționali. Practic, echipa a fost formată de Lorenzo Rubinacci. După plecarea italianului, în vara acestui an - a fost instalat la cârma echipei Dan Mănăilă. Și a început campionatul.

Victorie după victorie, rezultate astronomice, iar în etapa a V-a s-a schimbat antrenorul: în locul lui Dan Mănăilă, trecut „secund" al lui Tisza, a venit Liviu Giurgiu, fosta „mobră" a celor de la „Strungul" Arad, de acum 25 de ani. Interesant e faptul că Tisza nu a lăsat „piesele grele" să joace la juniori, Hutan, Mărginean și Drida, „internaționalii" mari de la UTA fiind păstați doar pentru prima echipă. În această situație, cu spatele - totuși - asigurat, antrenorul Giurgiu a putut să formeze un unsprezece competitiv, care să poată defila în campionat. Și cam așa s-a întâmplat, cu o singură excepție, meciul de la Reșița, cu rivala CSM. Chiar dacă își putea trece în cont a unsprezecea victorie, arădenii s-au poticnit, terminând meciul la egalitate, 3-3.

Deși nu au jucat nici un minut în turul campionatului, Drida, Hutan și Mărginean (de la stânga la dreapta) vor reveni la juniori, în fazele superioare ale Campionatului Național.

Foto: V. MUSCA

Așadar, după turul campionatului, UTA are următoarea linie de clasament:

11	10	1	0	41 p.

De menționat e faptul că pentru victorie se acordă patru puncte.

Solicitat să-și exprime punctul de vedere în legătură cu această generație de juniori, președintele UTA-ei, Marin Lupaș, ne-a declarat: „Sunt satisfăcut de evoluția echipei în turul campionatului, însă nu știu ce se va întâmpla în retur, deoarece pe lângă cei care au evoluat în prima echipă, de la juniori vor fi promovați alți câțiva tineri. Se va subția - așadar - lotul de jucători, însă sperăm să apară și alte valori din urmă, iar noi am și făcut ceva în acest sens, transferând doi copii de la Gloria Bistrița, născuți în anul 1985, numele lor fiind Solomon și Mager, care alături de o speranță a noastră, Vezan, sunt cooptați în lotul național de juniori, la categoria lor de vârstă. Oricum, consider că ce are UTA la ora actuală este peste ceea ce a avut în 1996. Vreau să vă spun că puține echipe din România au asemenea echipă de juniori în spatele primei garnituri. Deși în fotbal pot apărea surprize, iar Tisza va avea nevoie și de alți juniori, sper ca echipa să termine seria pe primul loc, după care vom ataca titlul național „cu pânzele sus". În acest sens, la faza finală, toți juniorii de la echipa mare se vor prezenta la echipa lui Giurgiu, în frunte cu cei care nu au evoluat vreun minut, adică Hutan, Drida și Mărginean.

Așadar, după un tur destul de bun, la finalul căruia doar Jiul Petroșani a putut să țină piept ritmului impus de arădeni (cu un punct mai puțin în clasament), UTA poate spera la mai mult, la fazele superioare ale Campionatului Național și - de ce nu - la titlu.

LEO SFÂRA

SĂRBĂTOAREA SPORTIVĂ DE LA CORLEONE, ÎN IMAGINI

Olimpicii Adrian Jigău, Iulian Raicea și Otilia Bădescu au primit cadouri consistente de la Moș Crăciun.

Tricouri și medalii de campioni naționali pentru oficialitățile Aradului. Le înmânează președintele C.S. Astra, Gheorghe Biriș (primul din stânga).

Președintele CSM Conar, Eugen Roman este de două ori fericit. Firma Valena i-a premiat olimpicii și, în plus, se poate revanșa față de d-na directoare, căreia îi oferă un buchet de flori.

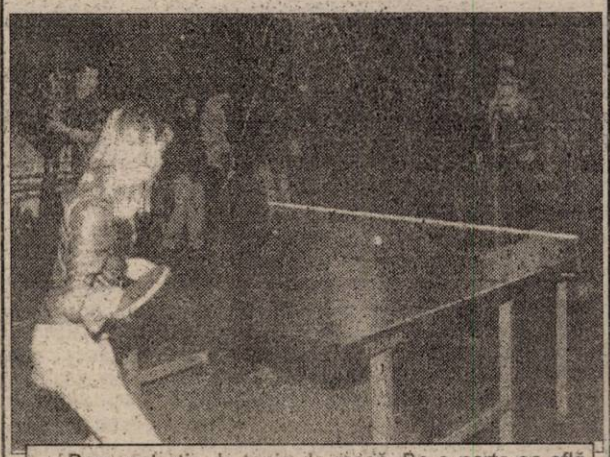

Demonstrație de tenis de masă. De o parte se află prezentul - Otilia Bădescu, de cealaltă viitorul - Dana Dodean.

Fotoreportaj realizat de VIOREL MUSCA

LA CSM CONAR A VENIT MOȘ CRĂCIUN

Moș Crăciun a ajuns și la Clubul Sportiv Municipal Conar. Miercuri dimineața au fost premiați toți sportivii grupării precum și copiii salariaților, pregătindu-se în total 110 pachete de către conducere. Apoi, la orele 17,00, la complexul de tenis de masă de pe strada Eminescu, au fost recompensați componenții acestei secții, în cadrul unui frumos spectacol din cadrul unui frumos spectacol din care nu au lipsit momentele artistice, cum ar fi cântecele și poeziile.

A. H.

Karate Kyokushinkai

UNIVERSITATEA „VASILE GOLDIȘ" A CÂȘTIGAT CUPA ROMÂNIEI

Zilele trecute, la Oradea a avut loc Cupa României la Karate Kyokushinkai, competiție la care au participat peste 30 de cluburi din țară. Aradul a fost reprezentat de două secții: Universitatea „Vasile Goldiș" și CS Aris Tensho, care au obținut rezultate meritoase.

Astfel, **Universitatea „Vasile Goldiș"** a câștigat, Cupa României la cadete, 13-14 ani, în formula: Laura Șimăndan, Melinda Gyüre și Raluca Ceausu. La categoria tineret, 15-16 ani, **CS Aris Tensho**, în componența: Larisa Buță și Romina Lungu a trebuit să se mulțumească cu medalia de bronz. Ambele echipe sunt pregătite de Câmpian Teofil.

Pentru sportivii arădeni, practicanți de karate, ramura Kyokushinkai anul 2000 a fost unul deosebit de bogat în performanțe. Spre exemplificare, **Laura Șimăndan**, a cucerit două titluri de campioană națională la 13-14 ani și 15-16 ani și în plus a contribuit la câștigarea Cupei României. Nici **Melinda Gyüre** nu s-a lăsat mai prejos, cucerind titlul național la cadete 13-14 ani și punând umărul la succesul de la Oradea.

Profesorul Câmpian Teofil a ținut să aducă mulțumiri dlui Aurel Ardelean, rectorul Universității „Vasile Goldiș" Arad, pentru sprijinul material și moral acordat. De asemenea, societățile „Danis-Ad" SRL și „Toledo" au dat o mână de ajutor practicanților de Karate Kyokushinkai de la Aris Tensho.

D. SCRIDON

UNIUNEA EUROPEANĂ SPRIJINĂ INIȚIATIVELE LOCALE PENTRU CREAREA DE LOCURI DE MUNCĂ

În județul nostru, trei proiecte vor beneficia de finanțare europeană

Aproape 3.500 de noi locuri de muncă se vor crea și peste 4.300 de persoane vor beneficia de instruire ca urmare a finanțării a 190 de proiecte selectate în cadrul Programului PHARE al UE de Dezvoltare Regională pentru cele opt macro-regiuni din România. Aceste proiecte au fost selectate în urma celei de-a doua cerere de oferte de proiecte lansată în iulie 2000, proiecte care vor induce investiții de aproximativ 8,6 milioane Euro pentru dezvoltarea industriei locale, a turismului și a resurselor locale. Guvernul României cofinanțează acest program cu 25% din contribuția UE.

Proiectele selectate pentru finanțare acoperă o arie largă de activități și sunt grupate astfel: - 118 proiecte de ***Inițiativă Locală*** care sprijină dezvoltarea afacerilor, atât de producție cât și de servicii și modernizarea echipamentului tehnologic în domenii ca: industria textilă, prelucrarea metalului, prelucrarea lemnului și a produselor alimentare, exploatare forestieră și mobilier, optică medicală, servicii de radio și comunicații, marketingul și producția produselor meșteșugărești ● 32 de proiecte de ***Dezvoltare a Turismului*** care sprijină restaurarea și renovarea clădirilor istorice și arhitecturale (mănăstiri, biserici, monumente etc), reabilitarea centrelor turistice, diversificarea turismului și a serviciilor economice, precum și dezvoltarea serviciilor de divertisment. ● 40 de proiecte de ***Dezvoltare a Resurselor Umane*** care au ca obiectiv crearea de centre de educație și dezvoltare a reconversiei și orientării profesionale, de consultanță și de furnizare de servicii de instruire în domenii ca: asigurarea calității, turism, dezvoltare rurală, producția și marketingul produselor meșteșugărești, management și tehnica afacerilor, informații și comunicații etc.

Proiectele au fost selectate ca urmare a cererii de oferte de proiecte, lansate în iulie 2000, pentru finanțarea de până la 62.500 Euro/proiect, ele având următoarele obiective: ● **Activități de creștere economică** - sprijinirea inițiativelor de diversificare a economiei locale, dezvoltarea sectorului privat, în special a IMM-urilor și restructurarea și modernizarea industriei. ● **Dezvoltarea resurselor umane** - perfecționarea calităților profesionale prin cursuri de instruire, încurajarea inițiativelor inovatoare, transfer de cunoștințe și tehnologie etc. ● **Dezvoltarea potențialului turistic local** - creșterea atractivității turistice și dezvoltarea producției meșteșugărești.

Beneficiarii acestui program provin din instituții publice și private, cum ar fi: administrația publică locală, firme private, firme de stat în curs de privatizare, asociații de întreprinzători, camere de comerț, asociații profesionale, cooperative, sindicate, ONG-uri etc. Pentru proiectele de investiții private, beneficiarii au contribuit cu o cofinanțare de 40% din valoarea totală a bugetului.

În județul Arad, trei proiecte vor beneficia de finanțare europeană în cadrul programului amintit. Este vorba de **S. C. Apemin Băile Lipova** (la inițiativă locală), **Universitatea Aurel Vlaicu** (la resurse umane) și **S. C. Edil Construcții** (la turism).

GERLINDE KNAP

Consemnări

CĂLDURĂ - CU ORICE PREȚ?

Titlul de mai sus este în egală măsură interogator și afirmativ. Da, avem fără îndoială nevoie de căldură, iar din sistemul de termoficare al orașului ne vin vești bune: în această iarnă, în Arad, indiferent de gerul de afară, va fi cald în apartamente. Argumentele sunt, de altfel, convingătoare: consumatorii casnici arădeni - spre cinstea lor - au plătit, primii în țară, facturile pentru acest serviciu pe luna octombrie, iar pe luna noiembrie plățile sunt în curs de finalizare. O notă bună și pentru autoritățile municipale care au achitat în avans valoarea subvențiilor pentru acoperirea diferențelor față de prețul de referință al energiei termice. Faptul a permis furnizorului de agent termic să-și asigure în întregime stocurile de cărbune precum și cantitățile necesare de păcură dacă temperaturile coboară sub -15°, iar presiunea în rețeaua de gaze nu va face posibilă utilizarea lor la termoficarea orașului.

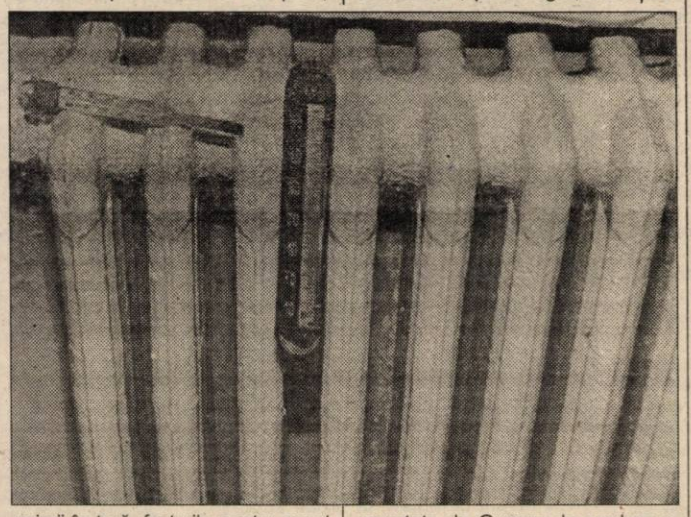

Așadar, din punct de vedere tehnic nu vom avea coșmarul frigului. Pe ansamblu, nu se ridică nici probleme financiare. În Arad, soldul neîncasărilor nu crește față de aceeași perioadă a anului trecut, dovadă că, psihologic, intențiile anunțate de Guvern de anulare a datoriilor la aceste utilități pentru unele familii nu au determinat amânarea plăților.

Și totuși, trebuie căldură cu orice preț? Pentru 6500 familii din Arad prețul pare imposibil de suportat de vreme ce au solicitat până acum debranșarea de la rețeaua urbană de termoficare. Circa 7 la sută din suprafața radiantă este scoasă din funcțiune și nu pare să fie recuplată, cu toată generozitatea măsurilor anunțate de guvern, de anulare a unor datorii ori de acordare a unor ajutoare pentru populația beneficiară a acestui serviciu. Tot mai mulți sunt cei care consideră prețul prea mare pentru prestația oferită și necompetitiv în comparație cu celelalte surse de încălzire. Care surse, în cazul celor de la blocuri, nu constituie soluții viabile și alternative, pentru că nu pot fi puse în practică din motive tehnice și constructive. De aici și fărădelegea care guvernează stabilirea prețurilor termoficării. Având drept parteneri de contract „consumatori captivi", monopolurile naționale, în bună înțelegere cu cele locale, au crescut prețul gigacaloriei în patru ani de 19 ori, în timp ce indicele prețurilor a sporit în aceeași perioadă de 7 ori, iar salariile nominale de numai 4 ori. În alte țări, factura plătită de populație pentru serviciile publice - inclusiv pentru încălzire și apă menajeră - este controlată prin prețuri și limitată în raport cu câștigurile. La noi, prețurile urmează voința companiilor, iar costul utilităților în bugetele de familie poate să ajungă în situația aberantă de a fi mai mare decât veniturile. Așa se explică poate ezitările unora de a cere recuplarea la sistem. Chiar în condițiile onorării promisiunilor guvernului (actual) în privința anulării datoriilor și acordării de ajutoare bănești pentru unele familii. Chiar în condițiile angajamentelor guvernului (viitor) de a trimite... echipe pentru rebranșări.

D. NICA
Foto: V. MUSCA

TAXIUL VA FI MAI SCUMP

Membrii Sindicatului Taximetriștilor Arad au ajuns, după negocieri aprinse, la un numitor comun în ceea ce privește tarifele practicate. La discuții au participat principalele firme de taximetrie din Arad.

Din 31 decembrie și până în 3 ianuarie 2001, costul unui kilometru cu taxiul va costa 4990 lei, iar în afara orașului 6990 de lei.

Din 3 ianuarie și până în luna martie 2001, tariful pe kilometru va fi 3490 lei.

Prețul de pornire rămâne neschimbat, adică 4950 de lei. „Toate firmele prezente au semnat un protocol. Majorarea tarifelor este determinată de creșterea prețului carburanților", a precizat Daniel Tomuța, liderul Sindicatului taximetriștilor Arad.

G. C.

AZI - ULTIMA ZI BANCARĂ

● Unele bănci lucrează și mâine până la prânz

Astăzi este ultima zi bancară din acest an, a anunțat BNR. Unele bănci își încheie azi activitatea din acest an, dar sunt câteva care lucrează și sâmbătă, 30 decembrie, până la ora 12 (Banc Post, Banca Transilvania).

În 3 ianuarie 2001, băncile își reîncep activitatea.

G. K.

POLIȚA CĂMINUL - O „UMBRELĂ" TOTALĂ

ARDAF a lansat pe piața asigurărilor un nou produs: Polița Căminul. **„Ne-am orientat să oferim un serviciu care să protejeze munca de o viață a clienților. În general, din cauza posibilităților financiare limitate, românii își asigură cu predilecție mașinile personale. Căminul asigură și locuințele, bunurile din incintă, precum și autovehiculele"**, a precizat Marius Nedelcu, directorul Sucursalei ARDAF Arad.

G. C.

PARIUL CU INFLAȚIA A FOST PIERDUT ȘI ÎN 2000

După trei încercări de a prezice nivelul la care va ajunge inflația la sfîrșitul acestui an, premierul Mugur Isărescu s-a dat bătut. Deși este bun cunoscător al jocului de șah, de această dată șefui Executivului și-a subestimat adversarul, menținut în formă de guvernările anterioare și antrenat la masa economiei nerestructurate. La instalarea sa în fruntea Guvernului, Mugur Isărescu pornea la drum cu obiective ambițioase, unul dintre acestea fiind încadrarea într–un nivel anual al inflației de 27%, adică jumătate față de cel înregistrat în 1999. Strategia pentru îndeplinirea acestei ținte a fost departe de a fi structurată pe rocade surpriză, ci mai degrabă pe obișnuitele mutări. "Regina" inflație ar fi trebuit să fie încolțită printr–o mutare cu "nebunul" curs de schimb, ca și printr–o "tură" în arieratele din economie. Din nefericire, "pionii" adversarului au fost însă mai iuți la scumpiri, astfel că jumătatea de tablă de șah gestionată de Isărescu a fost cotropită de majorări de tarife venite din partea "utilităților". Partida a durat zece luni, iar la finalul acesteia premierul a admis că inflația reprezintă un obiectiv ratat. Una dintre cauzele nereușitei, identificată tardiv, a fost menținerea întreprinderilor cu pierderi în sfera de responsabilitate a statului. "Cauza de fond a nivelului ridicat al inflației din acest an este, pe lîngă secetă, menținerea în viață a întreprinderilor cu pierderi, întrucît Guvernul nu a privatizat mai mult de 25% din activele din industrie", a observat premierul.

Executivul a capitulat și în acest an în fața solicitărilor adresate de furnizorii de utilități privind majorarea tarifelor, ceea ce a compromis șansele de realizare a cifrelor schițate la început de mandat. Impactul acestor scumpiri a fost puternic resimțit în economia reală, dar mai ales de populație, care a învățat extrem de repede principiul "o scumpire o atrage pe alta". Șocul aplicării cotei TVA de 19% la energia electrică și termică – măsură intrată în vigoare în aprilie – a determinat o primă revizuire a țintei anuale a inflației, care este împinsă spre 30–32%. Inflația a urcat, în aprilie, cu trei procente, pînă la nivelul de 4,8%, în condițiile în care serviciile telefonice, cele de apă, canal și salubritate s–au majorat cu peste 20%, în timp ce întreprinderile furnizoare de utilități, respectiv energie electrică, termică și gaze s–au grăbit să–și "ajusteze" tarifele corespunzător valorii TVA. Într–o intervenție insolită și fără precedent, șeful statului Emil Constantinescu a criticat majorările de tarife operate de regiile autonome care furnizează servicii către populație, afirmînd că această situație "nu mai poate fi tolerată", adăugînd că "ritmul infernal al scumpirilor este de neînțeles", mai ales că autorii și beneficiarii acestora sunt întreprinderi cu capital de stat. Cu toate acestea, în iunie, Oficiul Concurenței a prezentat Guvernului o nouă serie de solicitări de ajustare a prețurilor și tarifelor, fiind vizate transportul urban, serviciile poștale și cele de apă. Guvernul a cerut însă reanalizarea cifrelor, într–o încercare de a menține inflația în limitele prognozate la începutul anului, solicitînd, totodată, o motivație solidă pentru noile creșteri de prețuri și tarife. Seceta prelungită din vara acestui an a dat lovitura de grație estimărilor guvernamentale privind inflația. Prețurile au crescut în iulie cu 4,3%, după o ușoară calmare în mai și iunie. Cele mai semnificative scumpiri au fost resimțite la produsele agroalimentare și, din nou, la energia electrică și la carburanți. Este momentul în care Guvernul își declară neputința de a–și respecta angajamentul privind reducerea inflației. "Guvernul a înțeles că obiectivul privind înjumătățirea inflației nu mai poate fi realizat și nu și-a mai concentrat cu îndîrjire eforturile în acest sens, pentru a nu rata cel de-al doilea obiectiv și anume creșterea economică. Inflația a fost o piesă sacrificată, urmărindu-se reducerea și nu înjumătățirea ei", declara resemnat consilierul guvernamental Adrian Vasilescu. Inflația a reprezentat unul dintre principalele subiecte abordate în discuțiile cu reprezentanții Fondului Monetar Internațional, ținta pe anul 2000 fiind inclusă atît în acordul cu FMI, cît și în bugetul de stat. Efectele secetei și deprecierea euro față de dolar au fost cele mai vehiculate argumente utilizate de autorități în sprijinul noii revizuiri a țintei inflației. "Discuțiile de pînă acum cu reprezentanții FMI au dus la concluzia că este mai realist un obiectiv privind o rată a inflației de 37–38%, pentru acest an", spunea viceguvernatorul BNR, Cristian Popa, care a arătat că acest obiectiv va presupune politici dure pentru un an electoral. La 1 octombrie au intrat în vigoare noile tarife la energia termică și la gaze naturale, după ce au fost tinute în frîu timp de patru luni. ANRE acceptase, în luna mai, ca prețul mediu al unei gigacalorii produse de Termoelectrica să fie majorat cu circa 50%, în timp ce pentru gazele naturale era aprobată o majorare de 16%. Ca urmare, ținta inflației este din nou modificată, de această dată sperîndu–se pe încadrarea în limita de 40%, cu condiția ca lunile noiembrie și decembrie să nu se producă creșteri de prețuri mai mari decît cele consemnate în octombrie. Ultimele două luni ale anului au adus noi majorări de prețuri la carburanți, cursul de schimb își menține tendința de creștere accelerată pe fondul intensificării conjuncturale a importurilor și este clar că impactul acestora asupra inflației va fi semnificativ. Lupta a fost pierdută, dar războiul cu inflația trebuie să fie continuat de noul Guvern. De fapt, inamicii viitorului Cabinet sunt aceiași din perioada primei guvernări, dar mult mai aroganți. Restructurarea operată în ultimii patru ani nu a reușit să pună furnizorii de utilități publice în slujba cetățeanului, care continuă să suporte din propriul buzunar nerealizările și pierderile unor societăți de stat. Cheia schimbării acestei situații este privatizarea, însă rămîne de văzut dacă noul Executiv nu va încuia ușa și va arunca cheia.

(MEDIAFAX)

TV supliment

ADEVĂRUL

Programele săptămânii 29 decembrie 2000 - 4 ianuarie 2001

Fie ca Sfintele sărbători de iarnă să vă aducă belşug pe masă şi linişte în suflet. Tot ce vă doriţi să se împlinească şi visele să vă fie faptă. Un Crăciun şi un An Nou fericit, cu sănătate şi voie bună, cadouri multe şi colindători la uşă!

Director general RCS - Intersat
EMILIAN PINTEA

La sfârşit de an şi început de an nou, secol şi mileniu, gândurile noastre cele mai bune se îndreaptă spre radioascultătorii şi telespectatorii noştri fideli.

Le dorim tuturor multă sănătate, fericire şi numai bucurii. De asemenea, le dorim putere de a-şi păstra speranţa într-o lume mai bună.

LA MULŢI ANI!

DIRECTOR RTV ARAD,
ing. Alexandru Moţ

S.C. CONSTRUCTION HOUSE S.R.L.

Sărbătoarea Crăciunului şi Anul Nou
să aducă în casele tuturor salariaţilor noştri, prietenilor, partenerilor de afaceri şi clienţilor numai
bucurii şi noroc!

La mulţi ani!

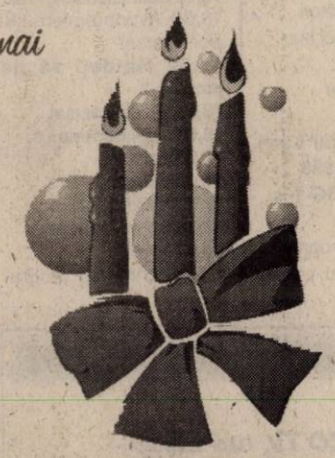

Patron,
DUMITRU BUDII

EST TRANS CONSTRUCT

CU OCAZIA SĂRBĂTORII NAŞTERII DOMNULUI ŞI A NOULUI AN, UREAZĂ SALARIAŢILOR SĂI, TUTUROR PRIETENILOR ŞI COLABORATORILOR SĂI SĂRBĂTORI FERICITE şi La mulţi ani!

Director general,
Doctor ACHIM CORNEL

AUTO M.D.A.

De sfintele sărbători de Crăciun şi Anul Nou, doresc din toată inima salariaţilor, colaboratorilor şi clienţilor noştri numai bucurii, sănătate şi noroc.

Tuturor „La mulţi ani!”

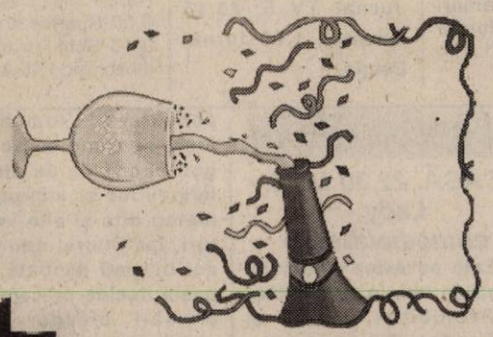

Patron,
MARTIN GOROIAN

TVR 1

7,00 Telematinal
8,00 Jurnalul de dimineață
9,00 Jurnal regional
9,30 Matineu de vacanță
10,00 Practic TV
10,40 TVR Cluj-Napoca
11,30 TVR Iași
12,20 TVR Timișoara
13,10 Medicina pentru toți - rel.
14,00 Jurnal de prânz
14,15 CiberFan
14,30 Garantat 100% - rel.
15,30 Trupa de șoc - rel.
16,30 Știrile de sâmbăta asta - rel.
17,00 De la est la vest
17,30 Încurcături în familie - s.
18,00 Români pentru mileniul trei
18,10 O vedetă... populară
19,00 Infomania
19,10 Avanpremieră Știri
19,15 Pasiuni - s.
20,00 Jurnal. Meteo
20,40 Sport
20,30 Ploaia de stele
22,00 Terapia - f. SUA 1991, cu Lisa Hartman
23,35 Jurnalul de noapte
23,55 Rock la miezul nopții cu Petre Magdin

TVR 2

7,00 Povestiri cu Internet neașteptat - rel.
7,35 Desene animate
8,05 S Club 7 la Miami - rel.
9,20 Ultimul an al mileniului - rel.
10,45 Ierusalim - doc.
11,15 Puls 2000 - rel.
12,00 Tovarășa de drum - rel.
13,45 Mit și istorie
14,15 Desene animate
14,45 Femeia ispititoare - s.
15,30 Veni, video, vici!
15,45 Știri
15,50 Samuraiul - s.
16,40 Arca lui Noe
17,10 Spectacolul lumii - rel.
17,40 Marele Bob - s.
18,30 Telejurnal TVR 2
19,00 Cinci pentru națiune
20,45 S Club 7 la Miami - s.
21,15 D'ale lu' Mitică
22,15 Fiecare femeie știe o taină - s.
22,55 Știri
23,00 Știri bancare și bursiere
23,05 Tărâmul celor liberi - f. SUA, 1998
0,40 TVM Mesager

PRO TV

7,00 Bună dimineața!
10,00 Tânăr și neliniștit - rel.
11,00 Pensacola - forța de elită - rel.
12,00 Tom Show - s.
12,20 Piedone africanul - rel.
14,15 Inimi furate - rel.
16,00 Tânăr și neliniștit - s.
16,55 Jocuri magice
17,00 Știrile Pro TV
17,40 Sens unic
17,45 Teo
18,45 Vremea. Pro TV te ascultă ce vezi
18,50 Dăruiești și câștigi!
19,00 Știrile Pro TV
20,00 Vineri seara ne distrăm cu Florin Călinescu - ediție specială
22,30 Știrile Pro TV
22,35 Piedone, comisarul fără armă - f. Franța-Italia, 1973
0,45 X și Zero cu George Vintilă
0,50 Omul care aduce cartea
0,55 Pro TV te ascultă ce vezi
1,00 Seinfeld - s.
1,30 Pensacola - s.
2,30 Doug și Carrie - s.

TV ACASĂ

7,00 Știrile de Acasă
7,40 Acasă la bunica
7,50 Căsuța poveștilor
8,00 Miracolul iubirii - rel.
8,50 Dragoste și putere - rel.
9,15 Fiorella - rel.
10,20 Luisa Fernanda - rel.
11,05 Iubire fără limite - rel.
12,00 Dragoste nebună - rel.
12,50 Acasă la români - rel.
13,25 Bărbatul care iubea femeile - f., rel.
15,30 Înger sălbatic - s.
16,20 Desene animate
16,30 Miracolul iubirii - s.
17,30 Dragoste și putere - s.
18,00 Fiorella - s.
18,50 Acasă la bunica
19,00 Iubire fără limite - s.
20,00 Știrile de Acasă
20,40 Dragoste nebună - s.
21,40 Luisa Fernanda - s.
22,45 Julie Andrews înapoi pe Broadway - divertisment
0,20 Dragoste și putere - s., rel.
0,55 Știrile de Acasă - rel.
1,30 Acasă la români - rel.

ANTENA 1

7,00 Observator
8,00 'Neața!
11,00 Din dragoste - rel.
13,00 Știrile amiezii
13,15 Dragostea învinge - s.
14,00 Ziegfield și femeile lui - f. SUA, 1978
16,00 Zile din viața noastră - s.
17,00 Știri
17,10 Vouă. Divertisment
17,15 Simțul dreptății - s.
18,10 Te voi iubi mereu - s.
19,00 Observator
19,55 Vouă. Divertisment
19,50 Scandalul Larry Flint - f. SUA, 1996
22,00 Stargate SG-1 - s.
23,00 Observator
23,30 Noaptea târziu cu Mircea Badea
0,30 Paradisul - f. SUA, 1972, cu Jeff Bridges
2,30 Te voi iubi mereu - s. rel.
3,30 Simțul dreptății - s. rel.
4,30 Scandalul Larry Flynt - rel.

TV ARAD

7,00 Știri TVA - rel.
7,30 Divertisment
8,00 'Neața!
11,00 Din dragoste - rel.
13,00 Știrile amiezii
13,15 Dragostea învinge - s.
14,00 Ziegfield și femeile lui - f. SUA, 1978
16,00 Zile din viața noastră - s.
17,00 Știri
17,10 Vouă
17,15 Vin colindători
18,00 Păstorul cel bun
18,30 Știri TVA
19,00 Observator
19,45 „Vouă"
19,50 Scandalul Larry Flynt - f. SUA, 1995
22,00 Stargate SG-1- s.
23,00 Știri TVA
În continuare programul este identic cu cel al Antenei 1

TV INTERSAT

8,25 Deschiderea programului
8,30 Cafeaua de dimineață
9,30 Trei destine - rel.
10,15 Neon Rider - rel.
11,00 Știrile Intersat
12,00 Dezlănțuirea - rel.
13,30 Radical Power - s.
14,00 Emisiune în limba maghiară - rel.'
15,00 Camera ascunsă
15,30 Provocarea tehnologiei - doc.
16,00 Destine - s., rel.
17,00 Puls economic - rel.
18,00 Avanpremiera știrilor Intersat
18,02 Haideți să ne jucăm - s.
18,15 Știrile Intersat
19,00 Trei destine - s.
20,00 Labirint
21,00 Intrusul - film
22,30 Muzică și film
23,30 Știrile Intersat
0,15 Erotica
1,15 Închiderea programului

ATOMIC TV

7,00 Selector
10,25 Reactor
10,30 Selector
11,00 Atomix - rel.
14,00 Interactiv
15,30 Proaspete și fierbinți
15,55 Reactor - știrile zilei
16,00 Vot
17,00 Selector
19,00 Atomix
21,55 Reactor - știrile zilei
22,00 Selector
23,00 Vibrații
0,00 Insomnia

BUDAPESTA 1

6,42 Matinal; 6,45 Lumea satului; 7,00 Matinal; 9,30 Mileniu; **9,35 Totul pentru iubire** - s.; 10,35 Matinal; 13,00 Știri; 13,10 Jurnale regionale; 14,00 Magazine regionale; 15,00 Emis. în lb. germană; **15,30 Micuța noastră familie** - s. Germania; 16,25 Gaia - jurnal ecologic; 16,50 Mileniu; 17,05 Biserici în anul mileniului; 17,30 Căpitanul pădurii - d. a.; 18,40 Emisiunea pensionarilor; 19,00 Știri; 19,15 Viața Domnului - d.a.; 19,30 Fereastra - mag. informativ; 20,15 Știri; **21,00 Martorul** - f. Ungaria; 22,55 Știri; 23,05 Actual

BUDAPESTA 2

9,35 Panorama; 10,00 Salon maghiar; 10,30 Maghiari celebri; 11,25 Firme celebre; 12,00 72 ore - mag. cultural; 12,30 Elan - economia în mișcare; **13,05 La mulți ani!** - s. ultimul ep.; 14,00 Știri; 15,00 1100 ani în centrul Europei; 15,30 Casa maghiară; 16,00 Strada școlii; 17,00 Sport - retrospectiva anului; 19,05 Idolul show-ului; 20,00 Căminul - magazin; 20,35 Poveste; 21,00 Știri; 21,30 Secolul nostru; 22,00 Ungaria 2000; **22,30 Un polițist dur - f. SUA**; 24,00 Ora de închidere

VĂ RECOMANDĂM

HBO, ora 20,00 - „Alb/negru" - comedie

Deși Miles Pope (Lenny Henry), un simpatic actor de culoare din New York, depune toate eforturile pentru a-și clădi o carieră, ghinionul pare să-l însoțească. Fie nimeni nu-i oferă nici un rol, fie i se propun partituri de mâna a doua, stereotipe și plictisitoare. Pope nu știe, însă, că viața sa este pe cale să se schimbe radical. În timpul unei călătorii cu avionul, din cauza unor probleme de ordin tehnic, liniștea pasagerilor este spulberată, instalându-se panica. Ca și cum situația nu ar fi destul de delicată, vecinul de scaun al actorului, un bărbat probabil foarte emotiv, începe să turuie vrute și nevrute, fiindu-i parcă teamă că nu va mai apuca vreodată să vorbească cu cineva. Ceea ce îi este dat lui Pope să audă de la străinul de lângă el pare desprins dintr-o poveste teribilă cu mafioți.

VĂ RECOMANDĂM

PRO TV, ora 22,35 - „Piedone, comisarul fără armă"

PRIMA

7,00 Salvați de clopoțel - s., rel.
8,00 Prima Mix!
13,30 Milagros - s.
14,30 Magazin
15,30 Viper - s.
16,30 Salvați de clopoțel - s.
17,30 Magazin
18,00 Focus
19,00 Real TV
19,30 Impact
20,00 Joker
22,00 Obiectiv
23,00 Focus
23,30 Impact - rel.
0,00 Viper - s. rel.

TELE 7 ABC

7,00 Bună dimineața, România!
10,00 Gala Tele 7
11,00 Dați vina pe Corina - rel.
11,50 Gura lumii - rel.
12,00 Reporter Tele 7 - rel.
13,00 Ora unu a venit - rel.
13,15 Documentar
13,45 Clubul microbiștilor - rel.
14,45 Derrick - s.
16,00 Post Meridian
17,00 Dați vina pe Corina!
18,00 As Show
18,50 Pariul Trio
19,00 Documentar
20,00 Derrick - s.
21,00 Telejurnal
21,30 Țara noastră
21,45 Gura lumii
21,50 Pariul Trio
22,00 Telemedicina
23,15 Documentar
1,00 Ora unu a venit - rel.
1,05 Post Meridian - rel.
2,15 Telejurnal - rel.
2,45 Documentar
4,00 Dați vina pe Corina! - rel.
5,00 Telemedicina - rel.

HBO

10,00 Lulu - dragoste, SUA, 1998
11,45 Montana - comedie, SUA, 1998
13,30 Ghepardul - aventuri, SUA, 1989
15,00 Prețul libertății - dramă, SUA, 1998
17,00 Povestea lui Dennis Rodman - dramă, SUA, 1998
18,30 Pericol în adâncuri - thriller, SUA, 1997
20,00 Sânge pentru sânge - thriller, SUA, 1984
22,45 Flubber - comedie, SUA, 1997
23,15 Johnny Skidmarks - thriller, SUA, 1997
1,00 Paradisul crimei - thriller, SUA, 1996

DISCOVERY

10,00 Turbo
10,25 Actualități Discovery
10,55 Europa vie
11,50 Istoria redescoperită
12,45 Pe aripile vântului
13,10 Dezastre
13,40 Arme de război
14,30 Misterele naturii
15,25 Campionatul mondial de poker
16,15 Corpul uman
17,10 Statul ecologic
17,35 Vrăjitorul pădurii
18,05 Turbo
18,30 Actualități Discovery
19,00 Istoria redescoperită
20,00 Povestiri neașteptate
20,30 Ucigași naturali în Australia
21,00 Istoria motorului
21,30 Actualități Discovery
22,00 Medicii detectivi
23,00 Dosarele FBI
0,00 Criminaliștii
1,00 Luni de război
2,00 Power Zone
3,00 Istoria redescoperită

ANIMAL PLANET

8,00 Aventurile vânătorului de crocodili
9,00 Noile aventuri ale lui Black Beauty
9,30 Un câine cu imaginație
10,00 Lumea animalelor
10,30 Planeta animalelor
11,00 Salvați și salvatori
11,30 Medicul veterinar
12,00 Aventurile vânătorului de crocodili
12,30 Minți de înghețată apele!
13,00 Aventurile lui O'Shea
14,00 Veterinari în Africa
14,30 Urgențe veterinare
15,00 Pacienții lui Harry
15,30 Ajutați animalele sălbatice
16,00 Contact extrem
16,30 Acvanauții
17,00 Zig & Zag
18,00 Lumea animalelor
18,30 Aventurile vânătorului de crocodili
19,00 Salvați animalele!
19,30 În mijlocul naturii
20,00 Reportaje de la zoo
21,00 Refugiul pentru animalele Battersea
22,00 Vânătorul de crocodili

TV 2

6,50 Bună dimineața, Ungaria!; **9,35 Bogați și frumoși** - s.; **10,05 Plin de viață** - s.; 10,30 Fărâme de știri; **11,00 Clinica veterinară** - s.; 11,30 Ofertă directă; 12,30 Roata norocului; **13,00 Doctor în Alaska** - s.; **13,50 Senzație!** - comedie, SUA, cu Jack Lemmon; **15,35 Hercules** - s.; **16,30 Ramona** - s. Mexic; **17,25 Visători îndrăgostiți** - s.; **18,10 Maria Isabel** - s.; **18,40 Esperanza** - s.; 19,30 Fapte; 20,00 Roata norocului; 20,30 Gură de copil - em. lui Friederikus Sandor; **21,00 Înger sălbatic** - s.; **21,30 Poliția aeriană** - s.; **22,30 Omul panteră** - groază, SUA

PRO 7

7,15 Sam-magazin; 8,00 Taff; 8,25 Desene animate; **8,50 Cine-i șeful?** - s.; **9,20 Roseanne** - s.; **9,50 Cybill** - s.; **10,40 Star Cracks** - comedie, Anglia, 1984; **12,00 Matlock** - s.; **13,00 Roseanne** - s.; **13,30 Oh, Baby** - s.; 14,00 Sam-magazin; 15,00 Talkshowuri; 18,00 Taff - magazin; **18,30 Cybill** - s.; **19,00 Sabrina** - s.; **20,00 Familia Bundy** - s.; 20,30 Galileo magazin; 20,55 Știri; **21,15 Șapte luni** - thriller, Germania; **23,10 Ucis la 16 iulie** - polițist, SUA, 1993; **1,05 Trecut salvator** - thriller, SUA, 1997

RTL

7,00 Matinal; 7,30 Bună dimineața!; **8,00 Între noi** - s.; **8,30 Vremuri bune, vremuri rele** - s.; **9,00 Meșterul casei** - s.; 10,00 Matinal; **10,30 Dr. Stefan Frank** - s.; **11,30 Dr. Bruckner** - s.; 12,30 Duelul familiilor; 13,00 Magazinul amiezii; 14,00 Schi - sărituri trambulină Innsbruck, în direct; **17,00 Meșterul casei** - s., 2 ep.; **18,00 Dădaca** - s.; **18,30 Între noi** - s.; 19,00 Magazinul landurilor; 19,30 Exclusiv - Vedete; 19,45 Știri; 20,10 Exploziv magazin; **20,40 Vremuri bune, vremuri rele** - s.; **21,15 Alarmă pentru Cobra 11** - s. Germania

TV 5

13,05 Întrebări; 13,30 Jurnal; 14,05 Magazin; 15,00 Jurnal; 15,15 Doctorii - s.; 17,00 Jurnal; 17,15 Invitatul TV 5; 17,30 Teleturism; 18,05 Piramide; 18,30 Întrebări pentru campion; 19,00 Jurnal TV 5; 19,15 Doctorii - s.; 21,00 Jurnal Belgia; 21,05 Pământul văzut din cer - doc.; 23,00 Jurnal TV 5; 23,15 Cinema; 1,00 Jurnal Belgia

EUROSPORT

9,30 Auto - Raliul Paris-Dakar, et. 3, rel.; 10,00 Știri - combinata nordică; 10,45 Schi - trambulină Innsbruck; 12,15 Biatlon - CM Oberhof, în direct; 13,30 Patinaj artistic - Gelsenkirchen; 14,30 Tenis - turneu ATP Doha, ziua 4; 17,00 Tenis - Doha, Qatar Mobil Open, în direct; 19,00 Schi trambulină Innsbruck; 20,30 Biatlon CM - Oberhof; 21,15 Patinaj artistic - Gelsenkirchen, gala; 22,30 Box - meciuri internaționale; 23,30 Auto - Raliul Paris - Dakar, et. 4; 0,00 Sportcentre - știri; 0,15 Schi - trambulină Innsbruck; 1,45 Auto

VĂ RECOMANDĂM

PRO TV. 03,00 Noi jurații - dramă

Filmul este povestea unei frumoase gazde de talk-show-uri care ajunge în fața completului de judecată pentru uciderea soțului ei. Deși ea încearcă să aducă dovezi prin care să demonstreze că viața alături de brutalul său soț era uneori insuportabilă, iar în momentul în care s-a întâmplat nenorocirea se afla în legitimă apărare, jurații o privesc cu scepticism, iar tensiunea deliberării este extrem de mare.

VĂ RECOMANDĂM

ACASĂ. 22,30 Lucky Lady - comedie/dramă

Este povestea clasicului menaj în trei. În anii tulburi ai Prohibiției, Kibby și Walker fac afaceri cu băutură în Mexic, unde o cunosc pe Claire, o cântăreață de bar cu multe conexiuni în lumea interlopă, și ajung să se îndrăgostească de ea. În calea fericirii lor se interpun însă mereu alte și alte încurcături, iar Claire, adorată de doi bărbați deodată, nu se poate decide pe care dintre ei să-l aleagă. Trio-ul reușește să păcălească legea și o bandă rivală, îmbarcându-se pe vasul „Lucky Lady".

TVR 1

7,00 Telematinal
8,00 Jurnalul de dimineață
9,00 Jurnal regional
9,30 Matineu de vacanță
10,00 Practic TV
10,30 TVR Cluj-Napoca
11,20 TVR Iași
12,10 TVR Timișoara
13,00 Tezaur folcloric - rel.
14,00 Jurnalul de prânz
14,15 CiberFan
14,30 Drepturile omului
15,30 Vorbește-mi! - primul episod
16,00 Convietuiri
17,30 Încurcături în familie - s.
18,00 Corect!
18,10 Medicina pentru toți
19,00 Infomania
19,10 Avanpremieră Știri
19,15 Pasiuni - s.
20,00 Jurnal * Meteo
20,40 Sport
20,45 Iubirea de anul ăsta - comedie, SUA, 1999
22,35 Cu ochii'n 4
23,20 Reflecții rutiere
23,35 Jurnalul de noapte
23,55 Cei trei tenori la București

TVR 2

7,35 S Club 7 la Miami - s.
8,05 Desene animate
8,35 Toți, împreună
9,20 Povestea lui Dumnezeu - rel.
10,40 Bethleem - rel.
11,05 D'ale lu' Mitică - rel.
12,05 Fascinație și magie - rel.
12,35 Veni, video, vici! - rel.
12,50 Documentar
13,30 Tribuna partidelor parlamentare
14,00 Desene animate
14,45 Femeia ispititoare - s.
15,50 Germaine și Benjamin - s.
16,40 Mâine anul se înnoiește - rel.
17,10 Boemă de Timișoara - doc.
17,40 Puls 2001
18,30 Telejurnal TVR 2
19,00 Cinci pentru națiune
20,45 S Club 7 la Miami - s.
21,15 Ultimul an al mileniului (II)
22,40 Știri
22,45 Știri bancare și bursiere
22,50 Puiul melancolic - dramă, Cehia, 1999
0,40 TVM. Mesager

PRO TV

7,00 Mica prințesă - dramă/muzical, SUA
8,30 Micii războinici - s.
9,00 Chimp TV - s.
9,30 Tânăr și neliniștit - rel.
10,30 Pensacola - rel.
11,30 Benny Hill
12,00 Tom Show - s.
12,30 Extralarge I Cannonball - f. rel.
14,15 Polițist cu explozie întârziată - rel.
16,00 Tânăr și neliniștit - s.
16,55 Jocuri magice
17,00 Știrile Pro TV
17,40 Sens unic
17,45 Teo
18,45 Pro TV te ascultă ce vezi * Vremea
19,00 Știrile Pro TV
20,00 Când bărbații nu-ți dau pace - comedie, SUA, 1991
21,55 Știrile Pro TV
22,00 Extralarge I - Magie neagră - acțiune, Italia
23,45 Știrile Pro TV
0,00 Pro Tv te ascultă ce vezi
0,05 Zero
1,00 Seinfeld - s.
1,30 Pensacola - s.
2,30 Doug și Carrie - s.

TV ACASĂ

7,00 Știrile de Acasă
7,40 Căsuța poveștilor
8,00 Miracolul iubirii - rel.
8,50 Dragoste și putere - rel.
9,15 Fiorella - rel.
10,20 Luisa Fernanda - rel.
11,05 Iubire fără limite - rel.
12,00 Dragoste nebună - rel.
12,45 Doctorul casei - rel.
13,25 Cinemateca de Acasă: Filiera franceză - f. rel.
15,30 Înger sălbatic - s.
16,20 Desene animate
16,30 Miracolul iubirii - s.
17,25 Acasă la români
17,30 Dragoste și putere - s.
17,55 Știrea zilei
18,00 Fiorella - s.
18,50 Acasă la bunica
19,00 Iubire fără limite - s.
19,55 Desene animate
20,00 Știrile de Acasă
20,40 Dragoste nebună - s.
21,30 Luisa Fernanda - s.
22,30 Lucky Lady - comedie, SUA, 1975
0,30 Dragoste și putere - s.
1,05 Știrile de Acasă

ANTENA 1

7,00 Observator
8,00 Stan și Bran
9,00 Elefantul alb - partea a III-a
10,00 Hollywood, Hollywood - prima parte
11,00 Confesiunile unei văduve - dramă, SUA, 1994, ultima parte
13,00 Știrile amiezii
13,15 Noaptea generalilor - rel.
16,00 Zile din viața noastră - s.
16,50 Joi TeleEurobingo 2
19,00 Observator
19,50 Din dragoste, cu Mircea Radu
(I) 21,30 Brigada mobilă
22,00 Doru Octavian Dumitru
23,00 Observator
23,30 Frontiera roșie - acțiune, SUA, 1995
0,30 Richard Pryor - spectacol
2,30 Zile din viața noastră - s. rel.
3,30 Suflete rătăcite - s.
4,30 Uraganul - s.
6,00 Ape liniștite - s.

TV ARAD

7,00 Știri TVA - rel.
7,30 Emisiune în limba bulgară - rel.
8,00 Stan și Bran
9,00 Elefantul alb - partea a III-a
10,00 Hollywood, Hollywood - prima parte
11,00 Confesiunile unei văduve - dramă, ultima parte
13,00 Știrile amiezii
13,15 Noaptea generalilor - f. rel.
16,00 Zile din viața noastră - s.
16,50 Divertisment
18,00 Viața spirituală
18,30 Știri TVA
19,00 Observator
19,50 Din Dragoste
21,30 Brigada Mobilă
22,00 Doru Octavian Dumitru - Descheiat la râs, partea II-a
23,00 Știri TVA
În continuare program identic cu cel al Antenei 1

TV INTERSAT

8,55 Deschiderea programului
9,00 Trei destine - s.
10,00 Neon Rider - s.
11,00 Știrile Intersat
12,00 Patrula - film
13,30 Desene animate
14,00 Aninalele fraților Kratts - s.
14,30 Din culisele Grădinii Zoo - s.
15,00 Imagini trunchiate - film
17,00 Haideți să ne jucăm - s.
17,15 Cavaleri și războinici - s.
18,00 Avanpremiera știrilor Intersat
18,02 Haideți să ne jucăm - s.
18,15 Știrile Intersat
19,00 Trei destine - s.
20,00 Neon Rider - s.
21,00 Medicul de familie - s.
22,00 Fetele frumoase nu explodează! - film
23,30 Știrile Intersat
0,15 Erotica
1,15 Închiderea programului

ATOMIC TV

7,00 Selector
10,25 Reactor
10,30 Atomic Café - rel.
11,00 Atomix
14,00 Interactiv
15,30 Proaspete și fierbinți
15,55 Reactor
16,00 Metropolis
17,00 Selector
19,00 Atomix
21,55 Reactor
22,00 Hai Hui - rel.
22,30 Selector
23,00 Klub Bizzar - rel.
0,00 Insomnia

BUDAPESTA 1

6,42 Matinal; 6,45 Lumea satului; 7,00 Astăzi dimineață; 9,30 Mileniu; **9,35 Totul pentru iubire** - s.; 10,35 Matinal; 13,00 Știri; 13,10 Jurnale regionale; 14,00 Împreună; 14,25 Magazinul minorităților; **15,25 Caviar și linte** - film sovietic; 16,50 Mileniul; 17,00 Emisiune pentru copii; 17,30 Indicator; 18,00 Magazin medical; 18,25 Actorii cântă; 19,00 Știri; 19,20 A noastră-i cetatea; 20,15 Știrile lumii; 20,30 Știri; **21,05 Azerac** - s. Franța; 21,55 Povestea formației Illes - doc.13/13; 22,30 Elan; 23,00 Știri; 23,10 Actual; 23,35 Sunete de bază; 23,50 În doi cu psihiatrul Gabor S. Pal; 0,25 72 ore - magazin

BUDAPESTA 2

6,42 Matinal; 6,45 Lumea satului; 7,00 Azi dimineață; 9,30 Cronică; 9,55 Poduri între cer și pământ - doc.; 10,50 Ciangăii maghiari; 11,40 Yarrabah - doc.; 12,30 Cufăr - magazin turistic; **13,05 Apărarea are cuvântul** - s.; 14,00 Știri; 15,00 Capitaly - doc.; 16,15 Colecția lui Martin Gyorgy; 16,30 Show juridic; 17,00 Strada școlii; 18,20 Vulcanii de pe insula Eoli - doc.; 18,30 Emisiune pentru copii; 19,00 Sport magazin; 20,45 Desene animate; 21,00 Știri, sport; 21,45 Portret Pierre Vago; **22,45 Scara melc** - f. Ungaria; 0,25 Ora de închidere; 1,25 Statul sunt eu

VĂ RECOMANDĂM

PRO TV. 20,00 Când bărbații nu-ți dau pace - comedie

Cântăreața Joan Spruance își găsește într-o seară apartamentul devastat de niște spărgători. Temându-se să rămână singură, acceptă oferta surorii ei, Andy, de-a locui la reședința ei din Hollywood Hills cât timp ea e plecată într-o călătorie. Dar Joan ajunge să fie convinsă că cineva o pândește și îi vrea răul, așa că îl angajează pentru protecție pe Harry Bliss, dresor de câini, împreună cu Duke, un ciobănesc german. Harry, care e înglodat în datorii, speră că Joan îi va echilibra situația financiară, așa că începe să o curteze. Însă totul o ia razna când Andy e răpită de fostul ei iubit, un milionar despre care ea scrisese o carte în care dezvăluia dedesubturile ilegale ale afacerilor lui. Harry crede că a sosit momentul să profite de această ocazie nesperată.

VĂ RECOMANDĂM

HBO. 18,30 Pericol în adâncuri - thriller

PRIMA

7,00 Milagros - rel.
8,00 Prima Mix!
14,00 Cu Tibanu la pescuit și vânătoare
15,00 Milagros - s.
15,55 Clip Art!
16,00 Obiectiv
17,00 Detectivi de elită - s.
18,00 Focus
19,00 Real TV
19,30 Impact
20,00 Vrei să fii miliardar?
21,00 Gunoierii - comed. SUA, 1990, cu Charlie Sheen, Emilio Estevez
22,50 Cronica cârcotașului
23,00 Impact - rel.
23,30 Detectivi de elită - rel.
0,30 Sub acoperire - f. erotic SUA, 1995
2,00 Focus - rel.

TELE 7 ABC

7,00 Bună dimineața, România!
10,00 Gala Tele 7
11,00 Dați vina pe Corina! - rel.
11,50 Gura lumii
12,00 Telemedicina - rel.
13,00 Ora unu a venit
13,15 Club ABC - rel.
14,00 Documentar
14,45 Derrick - s.
16,00 Domino
17,00 Gala Tele 7 - divertisment
18,00 As show - divertisment
19,00 Documentar
19,40 Loto
19,45 Derrick
21,00 Telejurnal
21,30 Țara noastră
21,45 Gura lumii
21,55 Loto
22,00 În justiție
23,15 Viața noastră cea de toate zilele
1,00 Ora unu a venit - rel.
1,05 Tentații
1,35 Documentar
2,15 Telejurnal - rel.
2,45 As show - rel.
4,00 Dați vina pe Corina! - rel.
5,00 În justiție - rel.

HBO

10,00 Ed - f. SUA, 1996
11,30 Shine - f. Australia, 1996
13,15 Beat - f. SUA, 2000, cu Courteney Love
14,45 În absența binelui - f. SUA, 1999, cu Stephen Baldwin
16,30 Gideon - f. SUA, 1999, cu Christopher Lambert
18,15 Ce vrăji mai fac fetele - comedie SUA, 1998, cu Sandra Bullock și Nicole Kidman
20,00 Alb/Negru - comedie SUA, 1991, cu Lenny Henry, Frank Langella
21,30 Cop Land - f. SUA, 1997, cu Sylvester Stallone
23,15 Contracronometru - f. SUA, 1994, cu Clint East-wood, Denis Leary
1,15 Demonii printre noi - f. SUA, 1998, cu Denzel Washington, Donald Sutherland
3,15 Masacru în Texas: Generația următoare - f. SUA, 1994

DISCOVERY

10,00 Aventuri la pescuit cu Rex Hunt
10,25 Capitole roșii: 25 octombrie 1917
10,55 Echipa timpului
11,50 În căutarea unor lumi dispărute
12,45 Lumea animalelor: Câinii sălbatici
13,40 Generalii lui Hitler
14,30 Planeta singuratică: Grecia
15,25 Deschizătorii de drumuri: Prin Siberia
16,15 Arme de război
17,05 Aventuri la pescuit
17,35 Construcții ingenioase
18,05 Revolta din portul Chicago
19,00 Ghidul animalelor sălbatice
20,00 Capriciile vremii
20,30 Construcții ingenioase
21,00 Vânătorul de crocodili
22,00 Contact extrem
22,30 Aventurile lui O'Shea
23,00 În căutare de senzații tari
0,00 Power Zone: Jumbo Jet
1,00 Echipa timpului
2,00 Capitole roșii
2,30 Construcții ingenioase
3,00 Arme de război

ANIMAL PLANET

8,00 În lumea animalelor
9,00 Totul despre lumea animalelor
9,30 Salvați și salvatori
10,00 Medicul veterinar
10,30 Aventurile vânătorului de crocodili
11,00 Veterinari în Africa
12,00 Cazurile judecătorului Wapner
13,00 Botswana
14,00 Urgențe veterinare
14,30 Povestiri de la zoo
15,00 Aventurile vânătorului de crocodili
15,30 Medicul veterinar
16,00 Parcul maimuțelor
16,30 Acvanauții
17,00 Profesiuni canine
18,00 Totul despre lumea animalelor
18,30 Aventurile vânătorului de crocodili
19,00 Salvați animalele!
19,30 În mijlocul naturii
20,00 Veterinari în Africa
21,00 Animalele de la A la Z
21,30 Spectacolul animalelor
22,00 Aventurile vânătorului de crocodili
23,00 Vânătorul de crocodili
0,00 Aventurile vânătorului de crocodili

TV 2

6,50 Magazin matinal; 7,50 Bună dimineața, Ungaria!; 9,35 **Liceeni îndrăgostiți** - s.; **10,05 Masca roșie** - f.; 11,55 Ofertă directă; **12,50 Mama-i doar una** - s.; **13,15 Medic în Alaska** - s.; **14,05 Clifford** - comed. SUA; **15,35 Xena** - s.; **16,30 Ramona** - s.; **17,25 Visători îndrăgostiți** - s.; **18,10 Maria Isabel** - s.; **18,40 Esperanza** - s.; 19,30 Fapte; 20,00 Cine sunt eu?; 20,30 Gură de copil; **21,00 Înger sălbatic** - s.; **21,30 Ernest merge la școală** - comed. SUA; 23,00 Spital de nebuni - cabaret; 23,50 Bună seara, Ungaria!

PRO 7

7,20 Sam; 8,05 Taff - magazin; 8,30 Desene animate; **8,55 Cine-i bossul?** - s.; **9,25 Roseanne** - s.; **9,55 Cybill** - s.; **10,25 Babel apără lumea** - f. av. Canada; **12,10 Matlock** - s.; **13,05 Roseanne** - s.; **13,30 Oh, Baby!** - s.; 14,00 Sam; 15,00 Talkshow-uri; 18,00 Taff; **18,30 Cybill** - s.; 19,00 Simpsonii - d. a.; **20,00 Fam. Bundy** - s.; 20,30 Galileo - magazin; 20,55 Știri; **21,15 Steaua de gheață** - f.; **22,00 Zbor prin iad** - f. acț. răzb. SUA, 1992, cu Danny Glover, Willem Dafoe; **0,05 Fast Money** - f.; **2,35 Counterfeit** - thriller SUA 1995

RTL

7,00 Matinal; 7,30 Bună dimineața; **8,00 Între noi** - s.; **8,30 Vremuri bune...** - s.; **9,00 Meșterul casei** - s.; 10,00 Matinal; **10,30 Big Brother** - s.; **12,05 Meșterul casei** - s.; 12,30 Duelul familiilor - concurs tv.; 13,00 Magazinul amiezii; 14,00 Schi-trambulină: Oberstdorf; **17,30 Meșterul casei** - s.; **18,00 Dădaca** - s.; **18,30 Între noi** - s.; 19,00 Schi - sărituri trambulină CM, Ramsau; 19,30 Exclusiv - Stars; 19,45 Știri; 20,10 Exploziv - magazin; **20,40 Vremuri bune, vremuri rele** - s.; 20,00 Quiz - conc. tv; 23,00 Big Brother; 1,00 Jurnal

TV 5

13,05 Întrebări TV 5; 13,30 Jurnal; 14,05 Magazin; 15,00 Jurnal; 15,15 Grecia; 17,00 Jurnal; 17,15 Invitatul TV 5; 17,30 Magazin; 18,05 Piramide; 18,30 Întrebări pentru campion; 19,00 Jurnal TV 5; 19,15 Ciclul Gabin; 21,00 Jurnal Belgia; 21,30 Jurnal France 2; 22,05 Teatru: Iepurele vânător; 23,05 Jurnal TV 5; 23,15 Divertisment; 1,00 Jurnal Elveția

EUROSPORT

9,30 Sporturi extreme; 10,30 Snowboard; 11,00 Schi alpin - slalom Semmering; 12,00 Schi - turneul celor patru trambuline; 13,00 Schi alpin - Bormio/Italia, în direct; 14,30 Tenis - turnee WTA 2000, 1/3; 14,45 Tenis: Cine-i fata?; 15,15 Tenis - WTA Tour 2000, 2/3; 15,30 Tenis - finala WTA Masters; 16,30 Schi - trambulină Oberstdorf; 8,30 Schi alpin - Bormio - Italia; 19,30 Schi fond Engelberg/-Elveția; 22,00 Echitație - Mechelen în direct; 23,00 Sportul puterii; 0,00 Sportcentre; 0,15 Sumo; 1,15 Schi, trambulină Oberstdorf; 2,15 Box

RADIO ARAD & RADIO CONTACT (99,1 MHz)

6,00 Lupta cu somnul; 8,00 Bună dimineața, Arad!; 10,00 Tovarășii mei; 12,00 Pulsul zilei; 14,00 Radiomagazin - Deutsche Welle; 15,00 Contact FM; 17,00 Simți NRGIA - Roton Music; 18,00 Radiomagazin Radio France International; 19,00 Bună seara, Arad!; 20,00 Ce și pentru cine?; 21,00 Studio M; 22,00 Vineri noaptea nu mi-e somn.

RADIO PRO FM (92,1 MHz)

1,00-3,00 MINISTRY OF SOUND SESSION; 3,00-5,00 MUZICĂ; 5,00-5,30 BULETIN DE ȘTIRI la fiecare sfert de oră; **5,30-8,00 PRO FM PÂNĂ LA UNU; 7,00-10,00 PRO FM PÂNĂ LA UNU; 10,00-13,00 PRO FM PÂNĂ LA UNU; 13,00-14,00 13-14 CU ANDREI; 14,00-17,00 POFTIM PRO FM; 17,00-18,00 TOP TEN PRO FM; 18,00 - 19,00 FABRICAT ÎN ROMÂNIA; 19,00-20,00 252.26.42; 20,00-23,00 LATINO PARTY; 23,00-2,00 HOT PARTY MIX** cu Mihai Gurei.

RADIO TIMIȘOARA

6,00 Ceasurile dimineții; 8,00 Muzică populară cu dedicații; 9,00 Cânt din suflet; 10,00 De zece ori România; 11,00 Gramofon; 12,00 Miez de zi la polul vest; 13,00 Emisiune în lb. germană; 14,00 Emisiune în lb. maghiară; 15,00 Emisiune în lb. sârbă; 16,00 Radio cocktail; 18,00 Actualitatea radio; 18,10 Convorbiri în pragul milniului III; 19,00 Radiojurnal; 19,15 Idei în dialog; 20,05 Călătorie în lumea poveștilor; 20,15 Istoria muzicii rock; 21,00 Curierul de seară.

RADIO SEBIȘ

6,00 Matinal 21
9,00 Tu alegi!
10,00 Cafeaua de zece
12,00 Secvența 21
14,00 La porțile dorului - muzică populară
15,00 Magazin 21
17,00 Lentila de contact
18,00 La mulți ani! - dedicații muzicale
19,00 Expresul de seară
22,00 Club 21
0,00 92,1 insomnii!

TVR 1

7,00 O vedetă populară - rel.
7,50 Oameni ca noi
8,20 Desene animate
9,10 Zorro - s.
10,00 Totul la vedere
13,00 Casa mea
13,30 Auto Club
14,00 Jurnalul de prânz
14,10 Arca Marinei: Sanda Ladoși și Marcel Pavel
16,15 Felicity - s.
17,00 Ora G
18,00 Teleenciclopedia
19,00 Garantat 100%
20,00 Jurnal. Meteo
20,25 Sport
20,30 Surprize, surprize
22,30 Sânge albastru - s.
23,30 Jurnalul de noapte
23,35 Pictorul Basquiat - f. SUA, 1996, cu David Bowie, Dennis Hopper, Gary Oldman

TVR 2

7,00 Marele Bob - s., rel.
7,45 Desene animate
8,10 S Club 7 la Miami - rel.
8,35 Toți, împreună
9,25 Răscruci
10,00 Two Bits și Pepper - f.
11,30 Desene animate
12,00 Piatra magică - s.
12,30 Trupa DP2
14,30 Din goana trenului: Canada, Irlanda
15,30 Top TVR 2: Cele mai bine cotate piese ale anului
17,00 Parohia Dibley - s.
17,30 Lumea de mâine
18,30 Telejurnal TVR 2
18,40 Prețul succesului - Maia Morgenstern
19,10 Televiziunea, dragostea mea!
20,15 Viena, oraș deschis
21,15 Familia Porter - s.
21,45 Jonathan Creek - s.
22,40 NBA Action - rez.
23,05 Despre viață și sex
23,50 TVM Mesager

PRO TV

7,00 Desene animate
8,00 Micii războinici - s.
8,30 Gemenele - s.
9,00 Liceul Madison - s.
10,00 Bătălia pentru Terra - s.
10,30 Cei mai frumoși ani - ep. 1
11,00 Familia Hughleys - ep. 3
11,30 Gillette - lumea sportului
11,45 Bucătăria lui Radu
12,20 Captivi în cartier - s.
13,00 Știrile Pro TV
13,10 Zero - rel.
14,00 Maggie - ep. 2
14,30 Dharma și Greg - s.
15,00 Calea gloriei - biografic/western, SUA, 1997, partea a III-a
15,45 Jake și grăsanul - s.
16,30 Profashion
17,00 Întoarcerea lui Sandokan IV - f. aventuri
19,00 Știrile Pro Tv
19,30 Steaua ta norocoasă
22,00 Teoria conspirației - f. SUA, 1997
23,45 Millennium - s.
0,45 Femei fierbinți - s. erotic

TV ACASĂ

7,00 Știrile de Acasă
7,40 Acasă la bunica
7,50 Căsuța poveștilor
8,00 Miracolul iubirii - s.
9,00 Dragoste și putere - rel.
9,30 Fiorella - rel.
10,25 Luisa Fernanda - rel.
11,15 Iubire fără limite - rel.
12,10 Dragoste nebună - rel.
13,00 Acasă la români
14,00 Marial Callas - o voce de aur
15,00 Huckleberry Finn - s.
15,30 Înger sălbatic - s.
16,20 Căsuța poveștilor
16,30 Miracolul iubirii - s.
17,30 Dragoste și putere
18,00 Fiorella - s.
19,00 Perry Mason: Stil mortal de viață - suspans, SUA, 1993
20,00 Știrile de Acasă
20,40 Al șaptelea cer - s.
21,35 Ramona - s.
22,30 Vânzătorul de mașini - f. SUA, 1990
0,10 Dragoste și putere - rel.
0,45 Acasă la români - rel.

ANTENA 1

6,30 Ziegfeld și femeile lui - rel.
8,30 Seria Stan și Bran
9,30 Mama, detectiv particular - s.
10,00 Casa de piatră
10,30 Roata de rezervă
11,00 Ultima Olimpiadă a Mileniului - mag.
11,30 Talismanul magic - f. SUA, 1994
13,00 Viitorul începe azi - s.
14,00 Pe aripile filmului
14,30 World Music Awards 2000: Premiile Mileniului
16,00 Dragoste pe gheață - f. SUA , 1945
18,00 Cele mai sexy din lume
19,00 Observator
20,00 Jurăminte trădate - f. SUA, 1993
22,00 Vouă. Divertisment - retrospectivă
22,30 Întâlnire de gradul trei - f. SF SUA, 1977
1,00 Școala de șoferi - f. erotic SUA, 1997
2,30 Norocul ghinionistului - comed. Franța, 1981
4,30 Roata de rezervă - rel.

TVA ARAD

6,30 Ziegfeld și femeile lui - s.
8,30 Stan și Bran - s.
9,30 Știri TVA - rel.
10,00 Casa de piatră
10,30 Roata de rezervă
11,00 Ultima Olimpiadă a Mileniului
11,30 Talismanul magic - f. SUA, 1994
13,00 Viitorul începe azi - s.
14,00 Pe aripile filmului
14,30 World Music Awrds 2000
16,00 Dragoste pe gheață - comed. SUA, 1945
18,00 Lumea mare a celor mici
18,30 Știri TVA
19,00 Observator
20,00 Jurăminte trădate - f. SUA, 1993
22,00 Vouă - divertisment
În continuare program identic cu cel al Antenei 1

TV INTERSAT

8,55 Deschiderea programului
9,00 The Boys of St. Vincent - film
10,30 Desene animate
11,00 Știrile Intersat
12,00 Vasul uriaș - film
13,30 Deșertul vorbește - s.
14,00 Muzică și film - rel.
15,00 Labirint - rel.
16,00 Odiseea - s.
16,30 Cavaleri și războinici
17,30 Maeștrii cascadoriei
18,00 Avanpremiera știrilor Intersat
18,02 Maeștrii cascadoriei
18,15 Știrile Intersat
19,00 Lumea animalelor sălbatice - s.
19,30 Animalele fraților Kratts - s.
20,00 Show cu ecou
22,00 Foc intens- film
23,30 Știrile Intersat
0,15 Erotica
1,15 Închiderea programului

ATOMIC TV

7,00 Selector
10,30 Romanian Top 100
12,30 File de poveste
13,00 Selector
14,00 K Lumea
16,00 Selector
18,30 Atomix
21,30 Febra - party music
22,30 Vibrații
23,30 Klub Bizzar
0,30 Selector
1,30 Insomnia

BUDAPESTA 1

7,30 Lumea satului; 7,45 Matinal; 8,35 Fox Kids - d. a.; 9,25 Du-te - vino - sport copii; 9,50 Religie; 10,05 Zanzibar - em. pentru tineri; 11,30 Fum de aur - Mesajul trecutului; 13,00 Milenium; 13,10 Bravo TV; 14,10 Sport ; 15,10 Pământul împrumutat; 15,40 Delta-magazin; 16,10 Secolul nostru; 16,40: 1100 ani în centrul Europei; 17,05 Să discutăm despre viitor; 17,30 Minunile Europei - doc. 12/10; **18,25 Anna** - s. Canada; 20,00 Loto show; 20,30 Știri; 21,00 Bruhaha - cabaret; **22,05 Fericirea este pe câmp** - comed.; 23,55 Concert Manfred Mann's Earth Band; **0,50 Viscol - f. av.**

BUDAPESTA 2

8,25 Cer senin - s.; 9,15 Lumea satului; 9,30 Magazinul minorităților; 12,30 Rondo; 13,05 Călătoriile lui Stevenson; 13,50 Umbra muntelui Camerun - doc.; 14,25 Gaia-jurnal ecologic; 14,50 Viața statuilor - Gellerthegy; 15,05 Cupa Surko; **15,35 Halatul vorbăreț** - f. Ungaria; **17,00 Azerac** - s.; 17,50 În doi cu regizorul Szabo Ildiko; 18,30 Vraja dansului; 19,25 Nopți capricioase - em. distractivă; **20,20 Sf. Elisabeta** - s.; 20,40 Desene animate; 21,00 Știri, sport; 21,25 Petrecerea tinerilor; **21,55 Rossini: Contele Ory** - operă; 0,20 Mausoleu - teatru tv

VĂ RECOMANDĂM

PRO TV, ora 22,00 - Teoria conspirației - acțiune

Jerry Flechter (Mel Gibson) trăiește cu frica unui trecut pe care nu și-l poate aminti. Își câștigă traiul ca șofer pe taxi, în aglomeratul New York. La tot pasul, Jerry vede conspirații care mai de care. De la apa poluată cu chimicale, la politici monetare internaționale, totul reprezintă un subiect de discuție pentru el. În opinia lui, cineva controlează totul și oamenii sunt victimele unui teribil complot. În mintea sa, amintirile sunt atât de înspăimântătoare și reale, încât Jerry este convins că nu-și imaginează nimic. Există oameni răi, care lucrează împreună. Ei sunt cu ochii pe Jerry și doresc ceva de la el. Nu își dă seama însă ce. Singura persoană dispusă cât de cât să asculte pălăvrăgeala lui Fletcher este Alice (Julia Roberts), avocată.

S.C. „ADEVĂRUL" nu-și asumă răspunderea pentru modificările ulterioare făcute de posturile de televiziune.

PRIMA

7,00 Salvați de clopoțel - rel.
8,00 Prima Mix!
13,30 Milagros - s.
14,30 Stil - rel.
15,30 Viper - s.
16,30 Salvați de clopoțel - s.
17,30 Magazin
18,00 Focus
19,00 Real TV
19,30 Impact
20,00 Magazin
21,00 Când Harry a întâlnit-o pe Sally - comedie, SUA, 1989
23,00 Focus Plus
23,30 Impact - rel.
0,00 Viper - s. rel.

TELE 7 ABC

7,00 Bună dimineața, România
10,00 Gala Tele 7
11,00 Documentar
12,00 Concert
13,00 Ora unu a venit
13,15 Lumea misterelor - rel.
14,45 Derrick - s.
16,00 Post Meridian
17,00 Dați vina pe Corina!
18,00 Clubul microbiștilor
19,00 Documentar
19,45 Derrick - s.
21,00 Telejurnal
21,30 Țara noastră
21,45 Gura lumii
22,00 Reporter Tele 7
23,15 Documentar
1,00 Ora unu a venit - rel.
1,05 Post Meridian
2,15 Telejurnal - rel.
2,45 Documentar
4,00 Dați vina pe Corina! - rel.
5,00 Reporter Tele 7 - rel.
6,00 Gala Tele 7 - rel.

HBO

10,00 Bine ați venit la Woop Woop - comedie, SUA, 1997
11,45 Gara Centrală - dramă, SUA, 1998
13,45 Totul despre sex - s.
14,15 Infanteria stelară - SF, SUA, 1998
16,30 Cu orice preț - thriller, SUA, 1995
18,15 Singur acasă 3 - comedie, SUA, 1998
20,00 Cabaret în familie - comedie, SUA, 1996
22,00 Stargate SG-1 - s.
22,45 Puterea iubirii - dragoste, SUA, 1999
1,00 Crimetime - thriller, SUA, 1996

DISCOVERY

10,00 Turbo
10,25 Actualități Discovery
10,55 Grădina caracatiței
11,50 Un ochi deschis asupra lumii
12,45 Confesiunile unei... mașini de curse
13,10 Jurassica
13,40 Arme de război
14,30 Design neconvențional
15,25 Invenții străvechi
16,15 Piticii
17,10 Salvatorul grădinilor
17,35 Autostrada 66
18,05 Turbo
18,30 Actualități Discovery
19,00 Istoria redescoperită
20,00 Europa vie
21,00 Pe aripile vântului
21,30 Actualități Discovery
22,00 Misterele naturii
23,00 Campionatul mondial de poker
0,00 Corpul uman
1,00 Power Zone
3,00 Un ochi deschis asupra lumii

ANIMAL PLANET

8,00 Contact extrem
9,00 Noile aventuri ale lui Black Beauty
9,30 Un câine cu imaginație
10,00 Lumea animalelor
10,30 Planeta animalelor
11,00 Salvați și salvatori
11,30 Medicul veterinar
12,00 Aventurile vânătorului de crocodili
12,30 Minți de înghețată apele!
13,00 Aventurile vânătorului de crocodili
14,00 În mijlocul naturii
14,30 Acvanauții
15,00 Salvați și salvatori
15,30 Medicul veterinar
16,00 Pacienții lui Harry
16,30 Reportaje de la zoo
17,00 Rase de câini
18,00 Lumea animalelor
18,30 Aventurile vânătorului de crocodili
19,00 Salvați animalele!
19,30 În mijlocul naturii
20,00 Veterinari în Africa
21,00 Spitalul animalelor la Antipozi
21,30 Animale legendare
22,00 Aventurile lui O'Shea

TV 2

6,50 Ediție matinală; **9,35 Plin de viață** - s.; **10,00 Fărâme de știri** - s.; 10,25 Ajută-te singur!; 11,45 Ofertă directă; 11,35 Gânduri matinale; 11,40 Galerie istorică maghiară; **12,05 Medic în Alaska** - s.; **13,05 Anacelor 1000 de zile** - istoric, SUA; **15,35 Hercules** - s.; **16,30 Ramona** - s.; **17,25 Visători îndrăgostiți** - s.; **18,10 Maria Isabel** - s.; **18,40 Esperanza** - s.; 19,30 Fapte; 20,00 Roata norocului; 20,35 Gură de copil; **21,00 Înger sălbatic** - s.; 21,30 Talk-show pe Internet; **22,20 Tremors** - comedie/SF, SUA

PRO 7

7,05 Mallorca - s.; **7,30 Simpsonii** - s.; **7,55 Cine-i șeful?** - s.; **8,25 Roseanne** - s.; **9,55 Cybill** - s.; **10,25 Prizonierul din Zenda** - comedie, SUA, 1996; **12,05 Matlock** - s.; **13,05 Roseanne** - s.; **13,35 Oh, baby** - s.; 14,00 Sam; 15,00 Talk-show-uri; 18,00 Taff magazin; **18,30 Cybill** - s.; **19,00 Sabrina** - s.; **19,30 Fam. Bundy** - s.; **20,00 Simpsonii** - s.; 20,30 Galilea magazin; 20,55 Știri; **21,15 Buffy, spaima vampirilor** - s.; **22,15 Angel** - s.; **23,10 La limita imposibilului** - s.; **0,00 Privește-mă!** - erotic

RTL

7,00 Matinal; 7,30 Bună dimineața; **8,00 Între noi** - s.; **8,30 Vremuri bune...** - s.; **9,00 Meșterul casei** - s.; 10,00 Magazin; **10,30 Dr. Stefan Frank** - s.; **11,30 Dr. Brucker** - s.; 12,30 Duelul familiilor; 13,00 Magazinul amiezii; 14,00 Schi - trambulină - Innsbruck; 16,00 Schi - combinata nordică; **16,30 Meșterul casei** - s.; **18,00 Dădaca** - s.; **18,30 Între noi** - s.; 19,00 Mag. regional; 19,30 Exclusiv; 19,45 Știri RTL; 20,10 Exploziv magazin; **20,40 Vremuri bune, vremuri rele** - s.; **21,15 Culcă-te cu bărbatul meu** - comedie, Germania

TV 5

13,05 Întrebări; 13,30 Jurnal; 14,05 Divertisment; 15,00 Jurnal; 15,15 Cinema; 17,00 Jurnal; 17,15 Invitatul TV 5; 17,30 Magazin de descoperiri; 18,05 Piramide; 18,30 Întrebări pentru campion; 19,00 Jurnal TV 5; 19,15 Cinema; 21,00 Jurnal Elveția; 21,30 Jurnal France 2; 22,05 Magazin; 23,00 Jurnal TV 5; 23,15 Doctorii - s.; 1,00 Jurnal Belgia

EUROSPORT

9,30 Auto - Raliul Paris - Dakar et. 2, rel.; 10,00 Sanie CM, Umhausen; 10,30 Schi - combinata nordică; 11,15 Schi trambulină Garmisch; 12,45 Schi - combinata nordică, sărituri, în direct; 15,00 Sanie CM - Triesenberg; 15,30 Patinaj artistic - Canada; 17,00 Tenis - turneu ATP, Doha, ziua 3, în direct; 19,00 Schi - trambulină CM Innsbruck; 20,30 Schi - combinata nordică; 21,30 Patinaj artistic - Gelsenkirchen; 23,30 Auto - Raliul Paris - Dakar 2001, etapa 3; 0,00 Sportcentre; 0,15 Schi - trambulină Innsbruck

VĂ RECOMANDĂM

HBO. 20,00 Cabaret în familie - comedie

„Cabaret în familie" este versiunea contemporană, modernă și, mai ales, americană, a comediei franceze „La Cage aux Folles". Armand (Robin Williams) și Albert (Nathan Lane) au o relație care i-ar face pe mulți invidioși. Împreună și-au construit viețile, carierele și l-au transformat pe Val (Dan Futterman), fiul lui Armand, într-un tânăr atent, responsabil și generos. Așa că, atunci când băiatul sosește acasă anunțându-i că se logodește cu fiica (Calista Flockhard) unui ultra-conservator senator american, cé variantă au cei doi „părinți" decât să-i dea aprobarea?

VĂ RECOMANDĂM

ANTENA 1. 20,00 - Noaptea generalilor -

Pe fundalul celui de-al doilea război mondial, maiorul Grau (Omar Sharif) este însărcinat cu investigarea asasinării cu bestialitate a unei prostituate poloneze. Singurul indiciu de la care el poate porni ancheta este că ucigașul purta o uniformă de general nazist. Prin urmare, se conturează trei suspecți: Gabler, un bărbat fricos, căruia îi este o teribilă teamă de soția sa, inventivul Kahlenberge și autoritarul Tanz. După ceva timp de la declanșarea investigației, maiorului Grau îi este luat cazul, decizie care stârnește suspiciunea acestuia. Doi ani mai târziu, când cei trei bănuiți se reunesc în Paris, Grau decide să continue ancheta pe cont propriu, cu ajutorul inspectorului Morand.

TVR 1

7,00 Telematinal
8,00 Jurnalul de dimineață
9,00 Jurnal regional
9,30 Matineu de vacanță
10,00 Practic TV
10,40 TVR Cluj-Napoca
11,15 TVR Iași
12,00 TVR Timișoara
12,45 Tezaur folcloric - rel.
14,00 Jurnalul de prânz
14,15 CiberFan
14,30 TVR Craiova
15,30 Între noi, frații - ultimul episod
16,00 Panorama
17,30 Încurcături în familie - s.
18,00 Corect!
18,10 Impas în doi
19,00 Infomania
19,10 Avanpremieră Știri
19,15 Pasiuni - s.
20,00 Jurnal * Meteo
20,25 Sport
20,30 Justițiarii - s.
21,30 Recurs la morală
22,30 Furtuna secolului - horror, SUA, 1999, ultima parte
0,00 Jurnalul de noapte
0,15 Concert vocal-simfonic

TVR 2

7,00 Prețul succesului - rel.
7,30 S Club 7 la Miami - rel.
8,05 Fascinație și magie - rel.
8,35 Toți, împreună
9,35 Salute to Viena - rel.
12,00 A doua cădere a Constantinopolului - rel.
13,30 Cronici votive - rel.
14,00 Desene animate
14,45 Femeia ispititoare - s.
15,30 Veni, video, vici!
15,45 Știri
15,50 Puls 2000 - rel.
16,40 Din goana trenului
17,10 Mit și istorie
17,40 Familia și legea - s.
18,30 Telejurnal TVR 2
19,00 Cinci pentru națiune
20,45 S Club 7 la Miami - s.
21,15 Povestea lui Dumnezeu - doc.
22,40 Știri
22,45 Știri bancare și bursiere
22,50 Sudul îndepărtat - dramă, Franța, 1997, prima parte
0,30 TVM. Mesager

PRO TV

7,00 Micuța noastră dragă - dramă, SUA
8,30 Micii războinici - s.
9,00 Chimp TV - s.
9,30 Întoarcere la insula comorii - aventuri, Noua Zeelandă, 1996
11,00 Tom Show - s.
12,00 Concert Colegiul Pro
12,30 **Extralarge I - Ucigașul din Miami** - rel.
14,15 Tăntălăul și Gogomanul - f. rel.
16,00 Tânăr și neliniștit - s.
16,55 Jocuri magice
17,00 Știrile Pro TV
17,40 Sens unic
17,45 Cele mai periculoase numere de magie
18,45 Pro TV te ascultă ce vezi * Vremea
19,00 Știrile Pro TV
20,00 Polițist cu explozie întârziată - comedie/parodie, SUA
21,55 Știrile Pro TV
22,00 Extralarge I - Cannonball - comedie, Italia
23,45 Știrile Pro TV
0,00 PRO TV te ascultă ce vezi
0,10 Seinfeld - s.
0,35 Pensacola - s.

TV ACASĂ

7,00 Căsuța poveștilor - rel.
8,00 Miraculul iubirii - rel.
9,00 Dragoste și putere - rel.
9,30 Fiorella - rel.
10,30 Luisa Fernanda - rel.
11,15 Iubire fără limite - rel.
12,05 La casa de vis - rel.
12,40 Magie în Las Vegas - divertisment - rel.
13,30 Filiera franceză - rel.
15,30 Înger sălbatic - s.
16,20 Desene animate
16,30 Miracolul iubirii - s.
17,30 Dragoste și putere - s.
18,00 Fiorella - s.
19,00 Iubire fără limite - s.
20,00 Știrile de Acasă
20,40 Dragoste nebună - s.
21,30 Luisa Fernanda - s
22,30 Filiera franceză 2 - thriller, SUA, 1971
0,30 Dragoste și putere - rel.
1,05 Știrile de Acasă - rel.
1,40 Doctorul casei - rel.
2,45 Acasă la români - rel.

ANTENA 1

7,00 Observator
8,00 Stan și Bran
9,00 Elefantul alb - partea a II-a
10,00 A fost odată un Hollywood - partea a II-a
11,00 Confesiunile unei văduve - dramă, SUA
13,00 Știrile amiezii
13,15 Dragostea învinge - s.
14,00 Un bărbat multiplicat - rel.
16,00 Zile din viața noastră - s.
17,00 Știri
17,20 Te voi iubi mereu - s.
19,00 Observator
20,00 Noaptea generalilor - dramă, Franța/Anglia
22,30 Nae și Vasile - divertisment
23,00 Observator
23,30 Armstrong - thriller, SUA, 1997
1,30 Zile din viața noastră - s., rel.
2,15 Te voi iubi mereu - s., rel.
4,00 Suflete rătăcite - s.
5,00 Uraganul - s.
6,00 Ape liniștite - s.

TV ARAD

7,00 Știri TVA - rel.
7,30 Telefelicitări
8,00 Stan și Bran
9,00 Elefantul alb - partea a II-a
10,00 A fost odată un Hollywood - partea a II-a
11,00 Confesiunile unei văduve - prima parte
13,00 Știrile amiezii
13,15 Dragostea învinge - s.
14,00 Un bărbat multiplicat - f. rel.
16,00 Zile din viața noastră - s.
17,00 Știri
17,20 Divertisment
17,40 Mileniul Trei
18,00 Emisiune în limba bulgară
18,30 Știri TVA
19,00 Observator
20,00 Noaptea generalilor - dramă război, SUA, 1967
22,30 Umor: Nae și Vasile - reluare Revelion
23,00 Știri TVA
În continuare program identic cu cel al Antenei 1

TV INTERSAT

8,55 Deschiderea programului
9,00 Trei destine - s.
10,00 Neon Rider - s.
11,00 Știrile Intersat
11,45 Ucenicia lui D.K. - film
13,30 Animalele fraților Kratts - s.
14,00 Cavaleri și războinici - s.
15,00 Emisiune în limba sârbă - rel.
15,30 Desene animate
16,00 Medicul de familie - s.
17,00 Holocaustul roboților - film
18,14 Avanpremiera știrilor Intersat
18,15 Știrile Intersat
19,00 Trei destine - s.
20,00 Neon Rider - s.
21,00 Medicul de familie - s.
22,00 Telefonul groazei - film
23,30 Știrile Intersat
0,15 Erotica
1,15 Închiderea programului

ATOMIC TV

7,00 Selector
10,25 Reactor - rel.
10,30 Selector - muzică pe bandă rulantă
11,00 Atomix - rel.
14,00 Interactiv
15,30 Proaspete și fierbinți
15,55 Reactor - știrile zilei
16,00 Rockada - rel.
17,00 Selector
19,00 Atomix
21,55 Reactor - știrile zilei
22,00 Atomic Café
22,30 Selector
23,00 Metropolis
0,00 Insomnia

BUDAPESTA 1

6,42 Matinal; 6,45 Lumea satului; 7,00 Matinal; 9,30 Mileniu; **9,35 Totul pentru iubire** - s.; 10,30 Matinal; 13,00 Știri; 13,10 Jurnale regionale; 14,00 Magazinul minorităților; 15,00 Arhiva de filme; 15,10 Jurnale din 1939; **15,30 Ora cinci și 40** - f. Ungaria; 16,50 Mileniu; 17,00 Curs de limba germană; 17,30 Credințele de astăzi; 17,55 Cvartet; 18,25 Capcană de șoareci; 19,00 Știri; **19,20 A noastră-i cetatea** - s.; 20,15 Jurnal mondial; 20,30 Știri; 21,00 Show juridic; **21,30 Noroc** - comedie, Australia; 23,10 Știri; 23,15 Actual; 23,55 Panorama

BUDAPESTA 2

6,45 Lumea satului; 7,00 Matinal; 9,30 Povestirile mileniului; 10,00 Din arhiva TV - Bank ban - operetă; 11,40 Din viața starurilor - Cetatea din Buda, biserica Matyas; 12,00 A fost frumos, întâlnire cu Racz Vali; **13,05 Apărarea are cuvântul** - s.; 14,00 Știri; 15,00 Fum de aur; 16,30 A fost odată...; 17,00 Strada școlii; 18,30 Contemporani; 19,00 Copiii deosebiți ai lumii; **19,30 Să ajutăm norocul** - f. TV; 20,30 Copiii cântă; 20,45 Desene animate; 21,00 Știri, meteo; 21,45 Maghiari celebri

VĂ RECOMANDĂM

PRO TV. 20,00 - Polițist cu explozie întârziată - comedie

Aiuritul locotenent Frank Drebin (Leslie Nielsen) revine în forță în această a doua continuare a seriei de televiziune „Police Squad!" De data aceasta, nebunia se declanșează o dată cu invitarea acestuia la un dineu la Casa Albă, ocazie cu care urmează a i se înmâna un premiu pentru traficantul de droguri cu numărul 1000 pe care tocmai l-a lichidat. Printre invitați la marele eveniment se numără și doctorul Albert S. Meinheimer, pe care președintele Bush l-a ales pentru a pune bazele unei noi strategii naționale de aprovizionare cu energie. Cum Meinheimer este adeptul surselor alternative de energie, mai mulți lideri ai industriei convenționale, disperați că-și vor pierde „pâinea", pun la cale un monstruos plan.

VĂ RECOMANDĂM

ANTENA 1. 23,30 - Armstrong - acțiune

PRIMA

7,00 Program pentru copii
10,55 Caricatura zilei
11,00 Tradiții
11,30 Sport Magazin
14,00 Motor
14,30 Exploziv
15,00 Copiii mireseі - f. SUA, 1990, cu Patrick Duffy
17,00 Detectivi de elită - s.
18,00 Focus
19,00 Real TV
19,30 Impact
20,00 Vrei să fii miliardar?
21,00 Comisarul Rex - s.
22,00 Perechea potrivită
22,30 21 - popice, cărți și fete frumoase
23,00 Impact - rel.
23,30 Detectivi de elită - rel.
0,30 Sex cu Nadine
1,30 Sarea pământului - f. SUA,1 993
3,00 Focus - rel.

TELE 7 ABC

8,00 Dați vina pe Corina! - rel.
9,00 Țara Spiridușilor
10,00 Motor extrem
10,30 Gura lumii
11,00 Derrick - s., rel.
12,00 Domino
13,00 Ora unu a venit
13,05 Weekend ABC
15,00 Club ABC
15,30 Documentar
16,00 Lumea misterelor
17,00 Concert
18,00 Lumea în clipa 2000
19,00 Documentar
19,30 Țara noastră
20,00 Às Show
21,00 Telejurnal
21,30 Țara noastră
21,35 Documentar
22,00 Cântecul și casa lui
23,00 Derrick - s.
0,00 Gala Tele 7
1,00 Ora unu a venit - rel.
1,05 Lumea misterelor - rel.
2,15 Telejurnal - rel.
2,45 Derrick - rel.
4,00 Cântecul și casa lui - rel.
5,00 Lumea în clipa 2000 - rel.
6,00 As show - rel.
7,00 Concert Birmingham '98 - rel.

HBO

10,00 Desene animate
10,30 Dragă, am micșorat copiii! - s.
11,15 Un astronăuc pe Marte - comed. SUA, 1997
12,45 Curaj în linia întâi - f. SUA, 1996 cu D. Wahington, Meg Ryan
14,45 Urma scapă turma - f. SUA, 197, cu James Belushi, Tupac Shakur
16,30 Podul dragonilor - f. SUA, 1999, cu Dolph Lundgren
18,00 Creaturi fioroase - comed. SUA,1 997, cu Jamie Lee Curtis
19,30 Cinema I Cinema I Cinema
20,00 Ronin - f. SUA, 1998 cu Robert de Niro, Jean Reno
22,00 Bean, o comedie dezastru - comed. Anglai, 1997
23,30 Vampirii - f. SUA, 1998, cu James Woods
1,15 Jocuri, poturi și focuri de armă - comed. SUA, 1998
3,00 Retroactiv - f. SF SUA, 1997, cu James Belushi, Kylie Travis

DISCOVERY

10,00 Aventuri la pescuit
10,25 Capriciile vremii
10,55 Echipa timpului
11,50 Revolta din portul Chicago
12,45 Portrete din natură
13,40 Aventurile vânătorului de crocodili
14,30 Contact extrem
15,00 Aventurile lui O'Shea: Înapoi în junglă
15,25 Personalitatea multiplă
16,15 Aripi: Jumbo Jet
17,10 Power Zone: Povești nespuse ale trupelor speciale
18,05 Câmpuri de bătălie
20,00 Femeile în ringul de box
21,00 Construcții din fiare vechi: Care de luptă
22,00 Superstructuri: Cel mai mare cazino din lume
23,00 Forța naturii
0,00 Nevoia de adrenalină
1,00 Deschizătorii de drumuri
2,00 De la Remagen, la Elba
3,00 Construcții din fiare vechi

ANIMAL PLANET

8,00 Aventurile vânătorului de crocodili
9,00 Acvanauții
10,00 Născut spre a fi liber
11,00 Aventurile vânătorului de crocodili
12,00 Contact extrem
13,00 Aventurile lui O'Shea
14,00 Veterinari în Africa
15,00 Vânătorul de crocodili
16,00 Conflicte din natură: Jungla
17,00 În mijlocul naturii: Păsunile mării
18,00 Omul și animalele
18,30 Telefauna: Elefantul
19,00 Aventurile lui O'Shea
20,00 Contact extrem
21,00 Poliția animalelor sălbatice
22,00 Salvați și salvatori
23,00 Apel de urgență
0,00 Pe urmele unui urs
1,00 Acvanauții

TV 2

7,00 Rădăcini; 7,30 Biblia pentru copii; 8,00 Matineu, desene animate; 10,00 Desene animate; 12,00 Party TV - magazin; 13,00 Lumea sălbatică - doc.; **14,00 Călăreții vântului** - s.; **14,45 Nord și sud** - s.; **15,45 De la unu la doi** - s.; **16,15 Buni prieteni** - s; **16,45 Conan, aventurierul** - s., SUA; **17,40 Aventurile lui Sindbad** - s.; **18,40 Hercules** - s.; 19,30 Fapte; **20,05 Air America** - s. aventuri, SUA, cu Lorenzo Lamas; **21,00 Ordin de acțiune** - act., SUA; **22,40 Hercules în New York** - f. SUA; **0,20 Quantum Leap** - s.

PRO 7

7,20 Desene animate; **12,20 Babylon 5 - s.** SF SUA; **13,10 Piele de găină - s.**; **13,35 Simpsonii - s.**; **14,25 Lava, Lava - s.**; **14,30 Familia Bundy - s.**; **15,35 Dharma & Greg - s.**; **16,00 Prieteni - s.**; **16,30 Jesse - s.**; **17,00 New York Life - s.**; **18,00 Vrăjtă - s.**; 19,00 Povești de dragoste - show; **21,15 Altfel ne înfuriem - comed. Italia 1973**, cu Bud Spencer, Terence Hill; **23,15 Emisarul iadului - thriller SUA, 1993**; **1,00 Simpsonii - s.**; 2,15 Ingo Appelt show

RTL

6,30 Desene animate; 9,05 Disney Club; 9,30 Desene animte; **10,20 Big Brother - s.**; **13,10 Single Party - s.**; **13,35 Tatăl meu este fatoma - comed. SUA 1990**, cu Bill Cosby; **14,55 Otto - comed. Germania**, 1987; **17,50 Corrina, Corrina - dramă SUA, 1994**, cu Ray Liotta, Whoopi Goldberg; 19,45 Știri; 20,10 Exploziv magazin; **21,15 Big Brother** - finala în direct; 1,00: 2000 - Cine va fi milionar; **2,30 Corrina, Corrina - f. SUA** - rel.

TV 5

15,15 Magazin; 17,00 Jurnal; 17,30 Gurmanzi; 18,05 Piramide; 18,30 Întrebări pentru campion; 19,00 Jurnal TV 5; 19,15 Circ; 21,00 Jurnal Belgia; 21,30 Jurnal France 2; 22,05 Teatru: Iepurele vânător; 23,00 Jurnal TV 5; 23,15 Le Crazy Horse; 0,15 Le Cabaret Latin; 1,00 Jurnal Elveția; 2,40 Soir 3; 3,10 Toată lumea vorbește despre asta

EUROSPORT

9,30 Extremsport; 10,30 Snowboard; 11,30 Fotbal - O lume, o cupă; 12,00 Schi - trambulină Oberstdorf; 14,00 Box; 16,00 Schi Ipin - slalom fem. Semmering; 17,30 Dansuri sportive - CM dansuri latine, Moscova; 18,30 Patinaj artistic gală Oberstdorf în direct; 21,00 Natație - înot sincron Zürich; 22,00 Echitație - Mechelen; 23,00 Atletism - J. O. Sydney 2000; 23,30 Natație - JO 2000 - select; 0,00 Magazin olimpic; 0,30 Magazin olimpic - Cele mai bune lupte; 1,00 Atletism J. O. Sydney 2000

VĂ RECOMANDĂM

HBO, ora 20,00 - „Ronin" - acțiune

„În Japonia Evului Mediu, samuraii erau obligați să jure că-și vor proteja stăpânii chiar cu prețul propriei vieți. Aceia care nu reușeau să-și îndeplinească misiunea cădeau în dizgrație, fiind forțați să hoinărească dintr-un loc în altul, câștigându-și traiul ca mercenari sau bandiți. Acești luptători fără stăpân nu se mai numeau samurai ci... „Ronini", povestește o străveche legendă japoneză. Vremurile s-au schimbat de atunci, dar un gen de ronini pot fi întâlniți și în America zilelor noastre. Unul dintre ei este Sam (Robert De Niro). Ajutat de cinci „experți", specialiști în armament, supraveghere și operațiuni sub acoperire, el este angajat pentru a fura o misterioasă și valoroasă valiză, foarte bine păzită.

VĂ RECOMANDĂM

TVR 1, ora 23,35 - „Pictorul Basquiat"

În 1981, Jean-Michel Basquiat se trezea catapultat pe culmile gloriei. Dintr-un tânăr necunoscut, de doar 19 ani, mare pasioant de graffiti, el devenea unul dintre cei mai renumiți, strălucitori și controversați artiști ai lumii. Show-urile lui erau anticipate ca fiind cele mai importante evenimente din viața culturală a New York-ului, iar picturile sale erau achiziționate la prețuri exorbitante de cei mai înverșunați colecționari și cele mai mari muzee.

TVR 1

7,00 Ceasul deșteptător
8,00 Universul credinței - Retrospectiva anului religios 2000 (I)
9,00 Desene animate
9,30 Kiki Riki Miki
10,30 Zorro - s.
11,30 Te Deum pentru noul mileniu
12,15 Tezaur folcloric
13,15 Autograf Christina Aguilera
14,00 Național TV Bingo Liberty
17,00 TVR - 44
18,40 Trupa de șoc caută o vedetă!
20,00 Jurnal. Meteo
20,25 Sport
20,30 Revelionul revelioanelor
22,00 Revelion la porțile Mileniului

TVR 2

7,00 Fiecare femeie știe o taină - s. rel.
7,45 Lumea de mâine
8,45 Parohia Dibley - rel.
9,10 Piatra magică - rel.
9,35 Desene animate
10,00 Arca lui Noe - rel.
10,30 Cronici votive
11,05 Desene animate
12,00 Piatra magică
12,30 Gala tip-top, mini-top
13,50 Mâine anul se-nnoiește
14,20 Fascinație și magie
15,20 Ziua Televiziunii Române la TVR 2
16,00 Star Trek Voyager - s.
17,45 Focuri de artificii în Japonia
18,00 Mistere și scandaluri: Lana Turner
18,30 Telejurnal TVR 2
18,40 Mike Hammer, detectiv particular - s.
19,35 Spectacolul lumii văzut de Ioan Grigorescu
20,00 Zizi Jeanmaire - Pene și diamante
20,55 Desene animate
21,15 Familia Porter - s.
21,45 Plugușorul
22,00 Chef de bune la „Cirici pentru națiune"
1,30 Paradisul în direct - comedie, România
5,20 Teroare oarbă - acțiune, SUA, 2000

PRO TV

7,00 Desene animate
8,00 Diabolik - s.
8,30 Micii războinici - d.a.
9,00 Super Abracadabra
10,00 Gemenele - s.
11,00 20000 de leghe sub mări - aventuri, SUA
12,00 Familia Hughley - s.
12,30 Maggie - s.
12,50 Știrile PRO TV
13,00 Benny Hill - comedie, Marea Britanie
14,30 Maimuțe de Oscar
15,00 Rătăciți printre fete - s.
15,45 Melrose Place - s.
16,30 Concert - Petrecerea mileniului la Greenwich
17,30 Uimitoarele aventuri ale unui urs Panda - aventuri, SUA, 1995
19,00 Știrile Pro TV
19,30 Bodyuard - melodramă, SUA, 1992
21,30 Revelion
2,30 Ace Ventura, detectivu' lu' pește - f. SUA
4,30 Concert electrizant cu Jean Michel Jarre
6,00 20000 de leghe sub mări - rel.

TV ACASĂ

7,00 Al șaptele cer - rel.
7,45 Căsuța poveștilor
8,10 Miracolul iubirii - rel.
9,00 Dragoste și putere - rel.
9,30 Fiorella - rel.
10,30 Ramona - rel.
11,20 Doctorul casei
11,55 La casa de vis
12,30 Destine celebre: Chanel - Parfumul unei vieți
13,20 Concert: Pavarotti și cele trei soprane
15,30 Căsuța poveștilor
16,00 Acasă la români
17,00 Dragoste și putere - s.
17,30 Fiorella - s.
18,25 Columbo: Proba crimei - f. SUA, 1997
20,00 Casă la români - TOP 2000
21,00 Concert: Ricky Martin special - „Livin' la Vida"
22,00 Tarzan, omul maimuță - f. SUA, 1981
0,00 Transmisiune directă din P-ța Revoluției 2001
3,30 Concert: Ricky Martin Special - „Linvin' la Vida"
4,30 Povestea lui Sonny și Cher - dramă, SUA
6,00 Acasă la români

ANTENA 1

6,00 Nicolae și Alexandra - dramă, SUA, 1971
9,00 Feerie pe gheață
10,00 Animax - desene animate
11,30 Young Indiana Jones and the Mystery of the Blues - aventuri, SUA, 1993
13,00 TeleEurobingo Show - ediție specială
19,00 Observator
20,00 Revelion Antena 1
20,00 Popeasca și Bănică - divertisment
21,00 Doru Octavian Dumitru - divertisment
22,00 Concert live
22,25 Vouă. Divertisment
23,00 Concert live
23,10 Tociu și Palade. Divertisment
23,40 Concert live
0,40 Doru Octavian Dumitru. Divertisment
1,10 Concert live
2,15 Turturel și Răsturnica. Divertisment
2,50 Absent nemotivat - acțiune, SUA, 1990
5,00 Muzică populară

TVA ARAD

6,20 Nicholas și Alexandra - f. istoric, SUA
9,00 Feerie pe gheață - spectacol de balet pe gheață
10,00 Știri TVA - rel.
10,30 Telefelicitări
11,00 Bărbați în negru - s.
11,30 Indiana Jones and the Mystery of Blues - f. aventuri, SUA
13,00 TeleEurobingo Show - ediție specială
19,00 Știri TVA
19,30 Telefelicitări
20,00 Program special de Revelion

TV INTERSAT

8,55 Deschiderea programului
9,00 The Boys of St. Vicent (II) - film
10,30 Desene animate
11,00 Știrile Intersat
11,00 Aventuri la Las Vegas - film
13,30 Animalele fraților Kratts - s.
16,00 Deșertul vorbește - s.
16,30 Lumea animalelor sălbatice - s.
17,00 Când inima așteaptă - s.
17,30 Medicul de familie - s.
18,00 Haideți să ne jucăm - s.
18,15 Retrospectiva Știrilor Intersat
19,00 Dansând sub cerul liber - film
20,30 Cavaleri și războinici - s.
21,00 Revelion 2001
21,01 Muzică populară
22,00 Camera ascunsă în studioul Intersat
22,30 Norocul începătorilor - film
0,00 La mulți ani arădeni!
0,30 Muzică populară
1,30 Benny Hill (I)
2,00 Camera ascunsă în studioul Intersat
2,30 Muzică populară
3,00 Iubire adevărată - film
4,30 Benny Hill (II)
5,00 Muzică populară
5,30 Benny Hill (III)
6,00 Închiderea programului

ATOMIC TV

7,00 Selector
11,30 Atomic Café - rel. La o cafea și o tacla cu starurile tale preferate
12,00 Reactor
12,30 Vot - rel.
13,30 Hai Hui
14,00 Interactiv
16,00 Selector
18,30 Atomix
21,30 Selector
23,30 Insomnia

BUDAPESTA 1

7,30 Mag. satului; 8,00 Religie; 8,10 Fox Kids - d.a.; 8,55 Insula duminicală; **10,30 Albă ca zăpada** - d.a. Ungaria; 12,00 Pelerinaj în țara sfântă; 12,30 Clinica TV - mag. medical; 13,00 Știri; 13,10 Clipele norocului; 13,40 Sport - retrospectiva anului - fotbal Liga campionilor; 14,40 Cocteil extrem de Revelion; **15,10 Hercules și Sherlock** - comed. FR cu Christopher Lambert; 16,40 Pudră-mag. femeilor; 17,10 Mag. turistic - Cuba; **17,40 Ingerii scandalului** - comed. FR cu Gerard Depardieu; 19,30 Știri; 19,45 Lotto; 20,05 Încotro; 21,00 Șlagăr TV; 22,00 Idolii showului; 23,00 Întemeierea statului, 2001- transmisiuni în direct; 2,05 Chef de Revelion; 3,35 Lumea minunată - locuri de petrecere la Tropice; **4,30 Vânători de recompense** - act. SUA cu David Hasselhoff, Linda Blair

BUDAPESTA 2

7,30 Matinal; 8,25 Viața satului; 8,50 Religie; 10,45 Vraja dansului; 11,40 Boutique muzical; 12,30 Du-te vino - sport copii; 13,00 Zanzibar - em. pt. tineri; 14,00 Automobil; 14,30 Muzică populară de petrecere; **15,05 Pe urmele razelor de soare** - s.; 15,35 **Orășelul** - s.; **16,30 Cocteil extrem de Revelion**; 16,55 Concert de gală - operă; 18,10 Secretul șampaniei -doc.; 19,05 Bruhaha - cabaret; 20,00 Știri; **20,15 Laleaua neagră** - f. av. FR-IT-SP cu Alain Delon; 22,05 Festivalul circului - Monte Carlo; 23,00 Întemeierea statului - transmisiuni în direct; **2,05 Of, englezii ăia** - f. SUA cu Peter Ustinov; 3,35 Revelion; 5,05 Chef la teatru

PRIMA

7,00 Salvați de clopoțel - s. rel.
8,00 Prima Mix!
13,30 Milagros - s.
14,30 Cinemagia
15,00 Motor
15,30 Viper - s.
16,00 Salvați de clopoțel - s.
17,00 Magazin
18,00 Focus
19,00 Real TV
19,30 Impact
20,00 Joker
22,00 Stil
23,00 Focus Plus
23,30 Impact - rel.
0,00 Viper - rel.

TELE 7 ABC

7,00 Documentar
8,00 As Show - rel.
9,00 Muzică
13,00 Ora unu a venit
16,00 Documentar
17,00 Gala Tele 7
18,00 As Show
19,00 Derrick - s.
21,00 Telejurnal
21,30 Țara noastră
22,00 Concert
23,15 Documentar
1,00 Ora unu a venit - rel.
4,00 Concert
5,00 Documentar
6,00 Gala Tele 7 - rel.

HBO

10,00 Lacul lebedelor - animație, SUA, 1998
11,15 Un război vesel - comedie, SUA, 1997
13,00 8 căpățâni într-un sac - comedie, SUA, 1997
14,30 Dreptate - suspans, SUA, 1998
16,15 Vacanță în Las Vegas - comedie, SUA, 1997
17,45 Legea e lege - acțiune, SUA, 1998
20,00 Furnicutze - animație, SUA, 1998
21,30 Ronin - acțiune, SUA, 1998
23,30 Decepția - dramă, SUA, 1998
1,30 Măsuri disperate - thriller, SUA, 1998

DISCOVERY

10,00 Turbo
10,25 Actualități Discovery
10,55 Ace, pene și țepi
11,50 Istoria redescoperită
12,45 Trafic
13,10 Călători în timp
13,40 Portavioanele
15,25 Lupte de stradă
16,15 Giganții
17,10 Bărci de vis
17,35 Statul ecologic
18,05 Turbo
18,30 Actualități Discovery
19,00 Un ochi deschis asupra lumii
20,00 Grădina caracatiței
21,00 Confesiunile unei... mașini de curse
21,30 Actualități Discovery
22,00 Design neconvențional
23,00 Invenții străvechi
0,00 Piticii
1,00 Power Zone
3,00 Istoria redescoperită

ANIMAL PLANET

8,00 Vasul Quest
9,00 Noile aventuri ale lui Black Beauty
9,30 Un câine cu imaginație
10,00 Lumea animalelor
10,30 Planeta animalelor
11,00 Salvați și salvatori
11,30 Medicul veterinar
12,00 Aventurile vânătorului de crocodili
12,30 Minți de îngheață apele!
13,00 Contact extrem
14,00 Veterinari în Africa
14,30 Urgențe veterinare
15,00 Pacienții lui Harry
15,30 În ajutorul animalelor sălbatice
16,00 Contact extrem
16,30 Acvanauții
17,00 Ham! Viață de câine
17,30 Apărătorii animalelor sălbatice
18,00 Planeta animalelor
18,30 Aventurile vânătorului de crocodili
19,00 Salvați animalele!
19,30 În mijlocul naturii
20,00 Îngrijitor în Parcul San Diego
21,00 Animale de la A la Z
22,00 Acvanauții

TV 2

7,30 Casa zburătoare; 8,00 Matinal; **10,00 Pe urmele lui Benji** - f. SUA; 11,25 Ofertă directă; 12,15 Gânduri matinale; 12,20 Galerie istorică maghiară; 12,25 Fereastră spre Europa; **13,00 Parfumul unei femei** - f. SUA; **15,35 Hercules** - s.; **16,30 Ramona** - s.; **17,25 Visători îndrăgostiți** - s.; **18,10 Maria Isabel** - s.; **18,40 Esperanza** - s.; 19,30 Fapte; 20,00 Roata norocului; 20,30 Gură de copii; **21,00 Înger sălbatic** - s.; **21,30 Walker, Texas Ranger** - s.; **22,30 Crime polițienești** - f. Canada; 0,10 Bună seara, Ungaria

PRO 7

7,45 Mallorca - s.; **8,00 Simpsonii** - s.; **8,30 Cine-i șeful?** - s.; **8,50 Roseanne** - s.; **9,30 Cybill** - s.; **10,50 P. C. Geniul cu patru labe** - comedie, Australia; **12,05 Matlock** - s.; **13,05 Roseanne** - s.; 14,00 Sam - magazin; 15,00 Talkshow-uri; 18,00 Taff - magazin; **18,30 Cybill** - s.; **19,00 Simpsonii** - s.; **20,00 Fam. Bundy** - s.; 20,30 Galileo - Best of 2000; **21,15 Scotty** - comedie, SUA, 1993; 23,15 Arabella talk; 0,05 Bizz magazin; **0,35 Văduva, cobra și scorpionul** - thriller, SUA, 1997

RTL

7,00 Matinal; 7,30 Bună dimineața; 8,00 Seriale; 10,00 Matinal; **10,30 Dr. Stefan Frank** - s.; **11,30 Dr. Bruckner** - s.; 12,30 Duelul familiilor; 13,00 Magazinul amiezii; 14,00 Talkshow-uri; **17,00 Meșterul casei** - s.; **18,00 Dădaca** - s.; **18,30 Între noi** - s.; 19,00 Bună seara - magazin; 19,30 Exclusiv; 19,45 Știri, sport, meteo; 20,10 Exploziv magazin; **20,40 Vremuri bune, vremuri rele** - s.; **21,15 Dublă misiune - Răzbunare** - polițist, Germania, 2000; **23,15 Quincy** - s.; **0,15 Loc periculos** - s.; 1,10 Știrile nopții

TV 5

13,05 Întrebări; 13,30 Jurnal; 14,05 Divertisment; 15,00 Jurnal; 15,15 Cinema; 17,00 Jurnal; 17,15 Invitatul TV 5; 17,30 Magazin; 18,05 Piramide; 18,30 Întrebări pentru campion; 19,00 Jurnal TV 5; 19,15 Cinema; 21,00 Jurnal Elveția; 21,30 Jurnal France 2; 22,05 Divertisment; 23,00 Jurnal TV 5; 23,15 Cinema; 1,00 Jurnal Belgia; 1,30 Soir 3

EUROSPORT

9,30 Auto - Raliul Paris-Dakar, et. 1, rel.; 10,00 Box; 12,00 Natație - înot sincron Zürich; 13,00 Schi - trambulină Oberstdorf; 14,00 Schi - trambulină Garnisch Partenkirchen; 15,30 Patinaj artistic - Colorado - SUA; 17,00 Tenis - turneu ATP Doha, ziua 2, în direct; 21,00 Sporturi extreme; 21,30 Box; 23,30 Auto - Raliul Paris-Dakar, etapa 2; 0,00 Sportcentre; 0,15 Moto - magazin Off road; 1,15 Auto - Manster Jam - SUA

VĂ RECOMANDĂM

PRO TV, ora 19,30 - Tăntălăul și gogomanul

Personajele care dau titlul filmului sunt Lloyd Christmas și Harry Dunne, doi prieteni foarte buni. Ei locuiesc în același apartament care arată atât de dezastruos încât nici măcar gangsterii nu mai au cum să-l răstoarne cu susu-n jos. Lloyd și Harry întâmpină, de ce oare?!, și probleme în păstrarea unei slujbe, trăind practic de la o zi la alta. Acum, Lloyd are șansa să lucreze ca șofer pe o limuzină în Rhode Island și, într-o zi, viața sa se schimbă definitiv și radical. „Vinovată" de acest lucru este frumoasa și bogata Mary Swanson, pe care Lloyd trebuie să o ducă la aeroport.

VĂ RECOMANDĂM

TV ACASĂ, ora 22,00 Filiera franceză - acțiune

Jimmy „Popeye" Doyle și Buddy Russo formează una dintre cele mai bune echipe de detectivi pe care departamentul de Narcotice al poliției newyorkeze le are. Acum, ei încearcă din răsputeri să descopere filiera prin care drogurile ajung din Europa în Statele Unite, iar principalul vizat este Alain Charmer, un mafiot francez. Lăsându-se ghidați de intuiție, cei doi detectivi încep să-i urmărească pe soții Boca, Sal și Angie, al căror nivel de trai depășește veniturile avute. În scurt timp, suspiciunile polițiștilor se adeveresc, dovedindu-se că soții Boca sunt „reprezentanții" newyorkezi ai periculosului Charmer...

TVR 1

7,00 Telematinal la început de mileniu - ediție specială
9,00 Universul credinței
10,00 Desene animate
11,15 Revelion 2001 în țară
11,55 Reflecții rutiere
12,15 Tezaur folcloric
13,15 Spectacol extraordinar cu soprana Andrea Rost
14,15 Revelion 2001 - rel.
15,30 La început de mileniu
16,30 O vineri nebună - comedie, SUA, 1995
18,00 Elton John special
18,45 Revelion 2001 - rel.
20,00 Jurnal. Meteo
20,25 Sport
20,30 Amintiri de familie - dramă, Anglia, 1999
22,05 Jurnalul de noapte
22,10 Premiile MTV Awards 2000
23,45 Revelion 2001 - rel.

TVR 2

7,00 Familia Porter - rel.
7,35 Tip-top, mini top - rel.
9,00 S Club 7 la Miami - rel.
9,30 Se lumină tot pământul!
10,30 Povestea lui Noah Dearborn - f. rel.
12,00 Salute to Viena (I)
13,20 Feerie pe gheață
14,40 Mistere și scandaluri
15,30 Femeia ispititoare - s.
16,20 Teatru țigănesc - rel.
16,50 Anul Nou cu bucurii
17,30 Familia și legea - s.
18,30 Telejurnal TVR 2
18,40 Teatrul Național de Televiziune prezintă **Visul unei nopți de iarnă**
20,20 S Club 7 la Miami - s.
20,45 Fascinație și magie
21,15 Salute to Viena (II)
22,00 A doua cădere a Constantinopolului - comedie, România, 1994
23,50 Festivalul Internațional de Jazz
0,35 TVM. Mesager

PRO TV

7,00 Asterix cucerește America - rel.
8,30 Heidi, fetița munților - f., SUA, 1937
10,00 Micii războinici - s.
10,30 Chimp TV - s.
11,00 Aventurile lui Pinocchio - film artistic
12,30 Îndrăgostiți lulea - ultimul episod
12,50 Știrile PRO TV
13,00 Michael - f. rel.
15,00 Sonja cea roșie - fantastic/aventuri, SUA
16,40 Hercule - s.
17,30 Meciul secolului - comedie, SUA, 1996
19,00 Știrile PRO TV
19,30 Tăntălăul și Gogomanul - comedie, SUA
21,30 Chestiunea zilei - cele mai bune momente
22,00 Vacanța mare - rel.
23,30 Extralarge I - Ucigașul din Miami - f., Italia
1,15 Pro TV te ascultă ce vezi
1,20 Seinfeld - s.
1,45 Pensacola - s.
2,30 Doug și Carrie - s.
3,00 Nemuritorul - aventuri, SUA/Marea Britanie
4,45 Mercenarii - s.
5,30 Aventurile lui Pinocchio - rel.

TV ACASĂ

6,30 Teleshoping
7,00 Căsuța poveștilor - rel.
8,10 Miracolul iubirii - rel.
9,00 Dragoste și putere - rel.
9,25 Fiorella - rel.
10,15 Un an nou fericit! - rel.
11,40 Balet: Romeo și Julieta
13,45 Acasă la români - selecțiuni din programul de Relevion - rel.
15,15 Elvis - From the waist up - doc.
16,00 Huckleberry Finn - s.
16,30 Miracolul iubirii - s.
17,25 Acasă la români
17,30 Dragoste și putere - s.
18,00 Fiorella - s.
19,00 Iubire fără limite - s.
20,00 Divertisment: Magie în Las Vegas
21,00 Luisa Fernanda - s.
22,00 Filiera franceză - acțiune, SUA, 1971
23,50 Dragoste și putere - rel.
0,15 Acasă la români - selecțiuni din programul de Revelion - rel.
1,45 Romeo și Julieta - balet

ANTENA 1

7,00 Observator
7,30 Alpiniștii. Țiganca - comedie, SUA, 1938
9,00 Elefantul alb - dragoste, coprod., 1998, prima parte
10,00 A fost odată un Hollywood - muzical, SUA, 1976, prima parte
11,00 Gafe la Palat - divertisment
12,00 Cei șapte magnifici - western, SUA, 1960
14,00 Vouă. Divertisment
16,00 Floare de cactus - dramă, SUA, 1969
18,00 Marc Anthony în concert la Madison Square Garden
19,00 Observator
20,00 Un bărbat multiplicat - comedie, SUA, 1996
22,00 Observator
22,30 Fără apărare - thriller, SUA, 1993
1,00 Neveste de doctori - dramă, SUA, 1970
3,00 Suflete rătăcite - s.
4,00 Uraganul - s.
6,00 Ape liniștite - s.

TV ARAD

7,00 Știri TVA - rel.
7,30 Telefelicitări
8,00 Stan și Bran
9,00 Elefantul alb - dragoste, coprod., 1998, prima parte
10,00 A fost odată un Hollywwod - muzical, SUA, 1976, prima parte
11,00 Momente comice din viața nobilimii - comedie, Marea Britanie
11,30 Cei șapte magnifici - western, SUA, 1960
14,00 Vouă - retrospectiva anului
16,00 Floarea de cactus - comedie, SUA, 1969
18,00 Telefelicitări
18,30 Știri TVA
19,00 Observator
20,00 Un bărbat multiplicat - comedie, SUA, 1996
22,00 Știri TVA
În continuare: program identic cu cel al Anteriei 1

TV INTERSAT

8,55 Deschiderea programului
9,00 Povestea cozii câinelui - film
10,00 Trei destine - s.
11,00 Știrile Intersat
11,45 Maeștrii cascadoriei - s.
12,30 Ochi de țigan - film
14,00 Animalele soților Kratts - s.
14,30 Radical Power - ultimul episod
15,00 Cavaleri și războinici - s.
16,00 Telefonul - film
17,30 Emisiune în limba sârbă
18,00 Avanpremiera știrilor Intersat
18,02 Haideți să ne jucăm - s.
18,15 Știrile Intersat
19,00 Trei destine - s.
20,00 Neon Rider - s.
21,00 Medicul de familie - s.
22,00 Marea cruciadă - film
23,30 Știrile Intersat
0,15 Erotica

ATOMIC TV

7,00 Selector
10,25 Reactor - rel.
10,30 File de poveste - rel.
11,00 Atomix - rel.
14,00 Interactiv
15,30 Proaspete și fierbinți - hit-uri ale momentului
15,55 Reactor
16,00 Aria 52 - rel.
17,00 Selector
19,00 Atomix
21,55 Reactor
22,00 Selector - muzica pe banda rulantă
23,00 Rockada
24,00 Insomnia

BUDAPESTA 1

6,45 Lumea satului; 7,00 Matinal; 9,35 Totul pentru iubire; 10,30 Magazin; 15,30 Muzica Historica; **15,45 Petofi Sandor - Apostolul** - f. Ungaria; 17,00 Pe urmele razelor de soare; 17,30 Sport - retrospectiva anului; 18,00 Cronica mileniului; 18,25 Cronică catolică; 19,00 Știri; **19,20 A noastră-i cetatea** - s.; 20,15 Jurnalul lumii; 20,30 Știri; 21,05 Dvs. ați cerut - emisiune la cerere: 22,30 A fost odată... Pozsgay Imre; 23,00 Știri; 23,10 Actual; 23,30 Tema; 23,50 Salon maghiar - săptămânal cultural; 0,20 BBS - Ceea ce nu a fost difuzat

BUDAPESTA 2

6,42 Gânduri matinale; 6,45 Lumea satului; 7,00 Matinal; 9,30 Delta; 10,00 Fan; 10,30 Din arhiva MTV - concert Mozart; 12,00 Șlagăre; **13,00 Apărarea are cuvântul** - s. Ungaria; 14,00 Știri; 15,00 Emisiunea pensionarilor; 15,15 Fereastra; 16,25 Mediamix - Alegerile prezidențiale în SUA și media; 17,00 Strada școlii; 18,30 Selecțiuni din șlagărele primelor Revelioane TV; 19,00 Telesport; 20,50 Desene animate; 21,00 Știri, sport; 21,45 Minunile Europei - Insulele de vis; 22,35 Să discutăm despre viitor; **22,55 Saraka Bo** - polițist, Franța

VĂ RECOMANDĂM

HBO, ora 20,00 Furnicutze - animație

VĂ RECOMANDĂM

ANTENA 1, ora 20,00 - Un bărbat multiplicat - comedie

Un soț și un tată devotat, un afacerist strălucit, Doug Kinney încearcă să se împartă între soția sa și slujba acaparatoare. Ar vrea să facă atât de multe, dar timpul îi este cel mai înverșunat dușman. Situația devine din ce în ce mai critică, iar Doug este la un pas de a claca. Norocul, însă, îi surâde când îl întâlnește pe specialistul în genetică Owen Leeds, care-i oferă soluția problemelor sale: clonarea. Bucuros și nerăbdător să întoarcă lucrurile în favoarea sa, Doug acceptă să fie clonat de trei ori. O vreme, totul merge ca pe roate dar, inevitabil, încurcăturile nu se lasă prea mult așteptate. Fiecare clonă dezvoltă numai o latură a personalității sale, rezultând o adevărată nebunie. Acum, Doug chiar ar avea nevoie de o minune...

PRIMA

7,00 Program pentru copii
10,00 Ora de religie
11,00 Romania@large
11,30 Stil - rel.
12,30 Cinemagia
13,00 Comisarul Rex - s.
14,00 Clubul de duminică
18,00 Focus
18,30 Real TV
19,30 Impact
20,00 Vrei să fii miliardar?
21,00 În pat cu Madona - doc. SUA, 1996
22,55 Caricatura zilei
23,00 Mileniul trei începe la Prima!

TELE 7 ABC

8,15 Documentar - rel.
9,00 Cântecul și casa lui
10,00 Țara Spiridușilor
11,00 Muzică
15,45 Cinetour
16,30 Cutia muzicală
17,00 Forța destinului
18,00 Concert
18,50 Pariul Trio. Loto
19,00 Documentar
19,30 Muzică
20,00 As Show
21,00 Telejurnal
21,35 La mulți ani, cu bucurie!
21,55 Noaptea nopților
22,05 Artificii de Revelion
22,10 La mulți ani, cu Tele 7 abc!
22,22 Clipuri muzicale: Mirabela Dauer, Madonna, Sanda Ladoși
22,35 Artificii de Revelion
22,40 Urări pentru Noul An
0,00 Bun venit, 2001!
1,00 Artificii de Revelion
1,15 Revelion între artiști
2,15 Lumea magică a lui David Copperfield
2,30 Anul Nou cu veselie
3,00 Artificii de Revelion
3,05 Valsuri celebre
3,35 Urări din partea personalităților
3,45 Emilia Popescu, Ștefan Bănică Jr. și Anca Parghel în recital
4,25 Holograf, Iris și Laurențiu Cazan în concert

HBO

10,00 Călătoria 2: Rătăciți în San Francisco - comedie, SUA, 1996
11,30 Un pic de suflet - comedie, SUA, 1998
13,00 Major League 3 - comedie, SUA, 1998
14,45 Teroare nevăzută - acțiune, SUA, 1998
16,15 10 chestii nu-mi plac la tine - comedie, SUA, 1999
17,45 Totul despre sex - s.
18,15 Ce-am avut și ce-am pierdut - comedie, SUA, 1997
20,00 Înscenarea - comedie, SUA, 1997
21,45 Godzilla - SF, SUA, 1998
0,00 Santana: Supernatural - Concert
1,30 Impact nimicitor - SF, SUA, 1993
3,30 Showgirls - erotic, SUA, 1995

DISCOVERY

10,00 Power Zone
10,55 Câmpuri de bătălie
12,45 Femei în ringul de box
13,40 Construcții din fiare vechi
14,30 Superstructuri
15,25 Tsunami, valul ucigaș
16,15 Mașini extreme
17,10 Aripi
18,05 Ruleta rusească
19,00 Contact extrem
19,30 Aventurile lui O'Shea
20,00 Istoria apei
21,00 Mai sunt trei minute până la impact
23,00 Misterul din junglă
0,00 Medici detectivi
1,00 Bizanțul
2,00 Fascinața gheții
3,00 Vânătorul de crocodili

ANIMAL PLANET

8,00 Aventurile vânătorului de crocodili
9,00 Acvanauții
10,00 Infintul oceanului
11,00 Aventurile vânătorului de crocodili
12,00 În mijlocul naturii
13,00 Vânătorul de crocodili
14,00 Animale legendare
15,00 Animalele lui Aspinall
16,00 Parcul maimuțelor
17,00 Salvați și salvatori
18,00 Aventurile lui O'Shea
19,00 Vânătorul de crocodili
20,00 Acvanauții
21,00 Contact extrem
22,00 Aventurile lui O' Shea
23,00 Vânătorul de crocodili
0,00 Acvanauții
1,00 Contact extrem

TV 2

7,00 Gânduri matinale; 7,30 Martor; 8,00 Matineu TV; 10,00 Desene animate; **11,50 Liceeni îndrăgostiți** - s.; 12,35 Călătorie în lumea gastronomiei; **12,45 Cuvântul naturii** -f. SUA cu Rutger Hauer; **14,20 Nebunatecii** - comed. SUA cu Dudley Moore, Daryl Hannah; **15,55 Din ce e făcut un samurai?** - reacție kamikaze veselă; **16,25 Moștenitorii** - comed. SUA cu John Cleese; **17,50 Continuă cowboy** - comed. SUA cu Sydney James; 19,30 Fapte; 19,55 Fapte - altfel; 20,20 Super-Revelion TV 2: Festivalul ridurilor, Noormal??? - L'art Pour L'art cabaret; Atenție, Fiți gata - râzi - cabaret Mikroszkop, Darido de Revelion; 1,00 La mulți ani! 1,05 Darido gală de Anul Nou, Darido Top 25; **3,00 Orhidee sălbatice** - f. erotic SUA cu Mickey Rourke, Jacqueline Bisset

PRO 7

7,25 Jesse - s.; **8,45 U' Bejani** - f. acț. Zair, 1997; 9,35 Micul dinozaur - f. d.a.; 10,50 Circul magic din Quebec - doc.; **12,30 Călătorie spre Centrul Pământului** - f. aventuri, SUA, 1986; **13,45 Mama mea e invizibilă** - comed. SUA, 1995; **15,10 P.C. Geniul cu patru labe** - comedie Australia-Anglia, 1997; **18,15 Ferma veselă** - comedie, SUA, 1988 cu Chevy Chase; 20,00 Talk, talk, talk - Special - Revelion 2001; 20,55 Știri, sport, meteo; **21,15 S.P.Q.R.** - comedie, Italia, 1994, cu Leslie Nielsen; 23,00 Clubul comediei; **1,00 Orgazmo** - comedie, SUA, 1997

RTL

7,10 Desene animate; 8,00 Disney Club; 9,30 Desene animate; 10,05 Big Brother - Marea finală; **13,10 Echipa specială** - s.; 14,00 Schi - trambulină Garmish în direct; 15,45 Schi - trambulină selecțiuni; **16,15 Înapoi în viitor** - comedie, SF, SUA,. 1984 cu Michael J. Fox; 18,15 Fratele mai mare; 19,45 Știri sport, meteo; 20,10 Showtime - Premiile V.I.P.; 21,15 7 zile - 7 capete; 23,00 Glume, bancuri; **1,00 Otto** - f. Germania, rel.

TV 5

11,00 Jurnal TV 5; 11,15 Magazin; 13,30 Jurnal France 3; 14,05 Duminică la amiază; 15,00 Jurnal TV 5; 15,15 Magazin; 17,00 Jurnal; 17,15 Invitat TV5; 17,30 Mari gurmanzi; 18,00 Info TV5; 18,05 Secolul nostru - doc.; 19,00 Jurnal TV5; 19,15 Circ; 21,00 Jurnal Belgia; 22,05 Noaptea de Revelion; 2,00 Info TV5; 2,05 Jurnal Belgia; 2,25 Jurnal; 2,45 Magazin; 4,00 Info TV5

EUROSPORT

9,30 Sporturi extreme - Skiercross; 10,30 Sporturi extreme - Boardercross - Meribel; 11,30 Sporturi extreme - Winter Games; 12,00 Moto - Bloopers; 12,30 Moto CM 2000 - selecțiuni; 12,45 Auto - Bloopers - CM de raliuri; 13,00 Auto - CM de raliuri; 13,30 Auto - CM de raliuri; 13,30 Auto secvențe comice Formula 3000; 13,45 Auto - CM de Formula 3000; 14,15 Auto - moto Bloopers; 14,30 Fotbal - Eurogol magazin; 14,45 Fotbal - Gillette Team; 15,15 Eurogol magazin; 15,30 Fotbal - Euro 2000; 16,30 Eurogol; 16,45 Fotbal - Euro 2000; 17,45 Eurogol; 18,00 Fotbal - France Special; 18,30 Schi - trambulină Garmisch Partenkirchen; 19,30 All Sports; 20,30 Patinaj artistic gala, Nisa; 22,30 Fotbal Euro 2000 Spirit; 23,30 All Sports.

TVR 1

5,00 Tatăl miresei - comedie, SUA, 1991
6,50 Tatăl miresei 2 - comedie, SUA, 1995
8,35 Desene animate
9,00 Universul credinței
10,00 Zorro - s.
11,00 Revelion 2001 - rel,
12,00 Tezaur folcloric
13,15 Concertul de Anul Nou al Orchestrei Filarmonicii din Viena
15,40 Revelion 2001 - rel.
15,50 Concert Party in the Park 2000
18,00 Ora G
19,00 Revelion 2001 - rel.
20,00 Jurnal. Meteo
20,25 Sport
20,30 Cocoșatul - aventuri, coprod., 1997
22,00 Reflecții rutiere
22,50 Jurnalul de noapte
22,55 Concert extraordinar Boyzone
0,30 Revelion 2001 - rel.

TVR 2

7,00 Familia Porter - rel.
7,35 Piatra magică - rel
7,55 Pluguşorul
8,05 Desene animate
9,30 Circul Scot
10,30 Mike Hammer, detectiv particular - rel.
11,25 Fascinație și magie
12,00 Premiile muzicii britanice
13,00 Baschet: NBA Chicago - New Jersey
15,00 NBA Action
15,35 Paradisul în direct - f. România, 1997
17,00 A fost odată o revistă!
18,15 Colinde
18,30 Telejurnal TVR 2
18,45 Povestea lui Noah Dearborn - dramă, SUA, 1999
20,20 S Club 7 la Miami - s.
20,50 Jean Michel Jarre - „Oxygene"
21,35 Teroare oarbă - acțiune, SUA, 2000
23,15 Cântați cu noi la TVR 2
0,45 Michel Sardou - concert

PRO TV

7,00 Extraordinara aventură a lui Bill și Ted - f.SUA, 1989
8,30 Micii războinici - s.
9,00 Chimp TV - s.
9,30 Uimitoarele aventuri ale unui urs Panda - rel.
11,00 Un adolescent cu greutate - f. SUA, 1995
12,45 Miss World 2000
14,45 Asterix cucerește America - animație, Germania
16,15 Patinaj - Tovill & Dean: Aventuri pe gheață
17,15 Ace Ventura: Detectivu' lu' pește - rel.
19,00 Știrile Pro TV
19,30 Armă mortală III - acțiune/comedie, SUA, 1992
21,45 Chestiunea zilei - cele mai bune momente
22,15 Michael - comedie romantică, SUA, 1996
0,15 Muzică - rel.
1,15 Miss World 2000 - rel.
3,00 Steaua ta norocoasă - rel.
5,30 Un adolescent cu greutate - f.

TV ACASĂ

6,30 Teleshoping
7,30 Columbo: Proba crimei - f. rel.
9,05 Dragoste și putere - rel.
9,30 Fiorella - rel.
10,30 Căsuța poveștilor
11,00 Cinemateca de Acasă: Tarzan, omul maimuță - f. rel.
13,00 Acasă la români - selecțiuni din programul de Revelion - rel.
14,30 Și spectacolul continuă: Povestea lui Sonny și Cher - rel.
16,00 Huckleberry Finn - s.
16,30 Miracolul iubirii - s.
17,30 Dragoste și putere - s.
18,00 Fiorella - s.
19,00 Iubire fără limite - s.
19,55 Desene animate
20,00 Concert: Abbamania
21,00 Luisa Fernanda - s.
22,00 Un an nou fericit! - comedie, SUA, 1987
23,30 Acasă la români - rel.
1,00 Dragoste și putere - rel.
1,30 Concert: Abbamania - rel.

ANTENA 1

6,00 **Un cântec pe Broadway** - muzical, SUA, 1975
9,00 Carmen - Spectacol pe gheață
10,30 Stan și Bran escroci - comedie, SUA, 1931
12,00 Păpușile Muppets cuceresc Manhattan-ul - comedie, SUA, 1984
13,00 Spectacol de circ
16,00 Petrecerea - comedie, SUA, 1968
18,00 Divertisment
19,00 Observator
19,45 007: Viitorul e în mâinile lui - acțiune, SUA, 1997
22,00 Divertisment
23,00 Evadarea - acțiune, SUA, 1975
0,30 Furtuna - comedie, SUA, 1982
3,00 Suflete rătăcite - s.
4,00 Păpușile Muppets cuceresc Manhattan-ul - rel.
5,30 Uraganul - s.
6,15 Ape liniștite - s.

TV ARAD

6,00 Un cântec pe Broadway - muzical SUA, 1975
9,00 Carmen - Spectacol pe gheață
10,30 Știri TVA - rel.
11,00 Telefelicitări
11,30 Divertisment
12,00 Păpușile Muppets cuceresc Manhattan-ul - comedie, SUA, 1984
14,00 Quidam - spectacol de circ
16,00 Petrecerea - comedie, SUA, 1968
18,00 Telefelicitări
18,30 Știri TVA
19,00 Observator
19,45 007: Viitorul e în mâinile lui - acțiune, Marea Britanie, 1997
În continuare, program identic cu cel al Antenei 1

TV INTERSAT

12,00 Deschiderea programului
12,05 La mulți ani! (Urarea Intersatului)
12,06 Muzică populară
13,15 Retrospectiva Știrilor Intersat
14,00 Camera ascunsă în studioul Intersat - rel.
14,30 Prietenie americană - film
16,00 Benny Hill - rel.
16,30 La mulți ani arădeni (urările noastre) - rel.
17,00 Ani de glorie - film
18,15 Știrile Intersat
Reportaj de Anul Nou
19,00 Muzică populară
20,00 Dans - film
21,30 Benny Hill - rel.
22,00 Domnișoara Mary - film
23,40 Știrile Intersat
Reportaj de Anul Nou - rel.
0,15 Muzică populară
1,15 Închiderea programului

ATOMIC TV

7,00 Selector
10,00 Reactor
10,30 Hai Hui - rel.
11,00 Atomix - rel.
14,00 Interactiv
15,30 Proaspete și fierbinți - hit-uri ale momentului
15,55 Reactor - știrile zilei
16,00 Romanian Top 100 - rel.
18,00 Selector
19,00 Atomix
21,55 Reactor - știrile zilei
22,00 Selector
22,30 File de poveste - rel.
23,00 Aria 52
24,00 - 7,00 Insomnia

BUDAPESTA 1

9,00 Pentru copii: Joarda - basm TV; 9,45 Povestea stelei de iarnă; **10,30 Iarbă până la cer** - f. copii Ungaria; 11,55 Rămâi cu noi! 12,10 Concert de Anul Nou - Viena; 14,45 Eu să nu am patrie?; **15,05 New York-ul lui Leonard Bernstein** - muzical, SUA; 16,05 Cântece la aniversarea lui Petőfi Sandor; 16,40 Religie; 17,10 Ars Hungarica; 17,40 Minunile Europei - doc.; **18,40 Anna** - s.; 20,15 Povestirile mileniului - Rodolfo; 20,45 Știri; 21,05 Concert în direct - Academia de muzică; 23,55 Mediamix

BUDAPESTA 2

7,30 Omul străzii - f. SUA, cu Gary Cooper; 9,35 Boutique muzical; 10,30 Sportivul anului - premierea; 12,20 Clinica TV - magazin medical; 12,45 Video clipuri; 13,05 Pentru copii; 14,05 Balul reginei zăpezii - basm; 14,30 Trandafir auriu - basm; 14,40 Sport - retrospectiva anului - Fotbal CE; **16,30 Fiți buni, dacă puteți** - film pentru tineri, Italia; 18,25 Lumea minunată - em. de gală; 19,20 Melodii; 19,50 Festivalul circului - Monte Carlo 2/2; 20,45 Știri; 21,05 Primul concert al mileniului - Academia de muzică - în direct; 23,55 Clubul savanților; 0,55 Oferta nopții: Și anul acesta a început bine; **1,25 Dincolo de noi** - f. Italia

PRIMA

7,00 Desene animate
11,00 Mesajul Sanctității Sale Papa Ioan Paul al II-lea, în direct
13,00 Tradiții - ediție specială
13,30 În pat cu Madonna - rel.
15,30 Viper - s.
16,30 Salvați de clopoțel - s.
18,00 Focus
19,00 Real TV
19,30 Impact
20,00 Vrei să fi miliardar?
21,00 Salvați de clopoțel - s.
23,00 Focus
23,30 Impact - rel.
0,00 Viper - rel.

TELE 7 ABC

7,00 Documentar
8,00 As Show - rel.
9,00 Cutia muzicală - rel.
9,30 Muzica
10,00 Forța destinului - rel.
11,00 Cinemagia - rel.
12,00 Selecțiuni din programul de Revelion
18,00 As Show
18,50 Pronosport
19,00 Documentar
19,45 Derick - s.
21,00 Telejurnal
22,00 Selecțiuni din programul de Revelion
0,00 Concert
2,15 Telejurnal
2,45 Documentar
4,00 Concert
5,00 As Show
6,00 Gala Tele 7

HBO

10,00 Papagalul și comoara - comedie, SUA, 1998
11,30 Să ningă din nou - dragoste, SUA, 1999
13,00 Remember Bob Marley
14,30 Alb/Negru - comedie, SUA, 1991
16,15 Submarinul trăsniților - comedie, SUA, 1996
17,45 Pacificatorul - acțiune, SUA, 1997
20,00 Gloria - dramă, SUA, 1999
21,45 Totul despre sex - s.
22,15 Înfruntarea - acțiune, SUA, 1997
0,15 Boogie Nights - erotic, SUA, 1997
2,45 Prețul puterii - dramă, SUA, 1998

DISCOVERY

10,00 Jumbo Jet
10,55 Misteriosul giulgiu din Torino
11,50 Ruleta rusească
12,45 Contact extrem
13,10 Aventurile lui O'Shea
13,40 Mai sunt trei minute până la impact
15,25 Incident în jungla amazoniană
16,15 Zgârie-nori pe mare
17,10 Vrăjitorul pădurii
17,35 Salvatorul grădinilor
18,05 Turbo
18,30 Actualități Discovery
19,00 Istoria redescoperită
20,00 Ace, pene și țepi
21,00 Trafic
21,30 Actualități Discovery
22,00 Planeta singuratică
23,00 Lupta de stradă
0,00 Giganții
1,00 Power Zone
3,00 Medici detectivi

ANIMAL PLANET

8,00 Acvanauții
9,00 Noile aventuri ale lui Black Beauty
9,30 Un câine cu imaginație
10,00 În lumea animalelor
10,30 Planeta animalelor
11,00 Salvați și salvatori
11,30 Medicul veterinar
12,00 Aventurile vânătorului de crocodili
12,30 Minți de înghețată apele!
13,00 Aventurile vasului „Quest"
14,00 În mijlocul naturii
14,30 Spectacolul păsărilor
15,00 Salvați și salvatori
15,30 Medicul veterinar
16,00 Animalele lui Aspinall
16,30 Reportaje de la zoo
17,00 Școala câinelui ascultător
18,00 Planeta animalelor
18,30 Aventurile vânătorului de crocodili
19,00 Salvați animalele!
19,30 În mijlocul naturii
20,00 Salvați și salvatori
21,00 Universul naturii
21,30 Hutan - Vietuitoarele pădurii tropicale
22,00 Contact extrem

TV 2

7,30 Casa zburătoare; 8,00 Matinal; 10,00 Desene animate; 12,00 Liceeni îndrăgostiți; **12,30 Muppets cuceresc Manhattan-ul** - comedie, SUA; **14,10 Recepție senzațională** - comedie, SUA, cu Michael J. Fox; **15,50 Continua Cleo!** - comedie, SUA; **17,30 Feriți-vă de pitic!** - comedie, SUA, cu Goldie Hawn, Chevey Chase; 19,30 Fapte: interviu cu Mádl Ferenc; 20,30 Gură de copil - em. Friederikusz Sandor; **21,00 Altfel ne înfuriem** - comedie, Italia, cu Bud Spencer, T. Hill; **22,45 Mrs. Baseball** - comedie, SUA, cu Tom Sellech; **0,40 La anul, tot aici** - comedie, SUA, cu Alan Alda; 2,40 Versuri

PRO 7

7,05 Academia de poliție - d.a.; **7,50 Aventurile lui Pipi** - aventuri, SUA, 1988; **9,25 Lumea dragonului - Legenda continuă** - fantasy, SUA, 1997; **11,00 Charlie** - f. d.a., SUA; **12,15 Atacul e cea mai bună apărare** - comedie, SUA, 1983 cu Eddie Murphy, Dudley Moore; **13,15 Un băiat ca oricare** - comedie, SUA, 1985; **15,30 Hoțul** - comedie, SUA, 1987, cu Whoopy Goldberg; **17,15 Vreau să fiu mare** - comedie, SUA, 1988, cu Tom Hanks; **21,15 Licență pentru crimă** - acțiune, SUA, 1988, cu Timothy Dalton; **23,50 Supraviețuitorul** - aventuri, SUA, 1996, cu Bruce Willis; **1,40 Pumni de oțel** - aventuri, SUA, 1994, cu Michael Worth; **3,05 Handgun** - acțiune, SUA, 1983

RTL

7,05 Pasărea de aur - f. d.a.; **9,15 Micul punkist** - f. d.a.; **10,35 Căpitanul Zoom** - SF, SUA, 1995, cu Michael Riordan; 12,00 Parada filmelor Disney; **12,20 Zenon - Fata secolului 21** - comedie, SUA, 1999; 14,00 Schi - trambulină Oberstdorf, finala; **17,40 Înapoi în viitor 3** - comedie, SUA, 1989, cu Michael J. Fox; 19,45 Știri, sport, meteo; 20,10 Life - gafe în timpul filmărilor; **21,15 Flubber** - comedie, SUA, 1997, cu Robin Williams; **23,10 Alien - Renașterea** - thriller/-SF, SUA, 1997 cu Sigourney Weaver, Winona Rider

TV 5

11,00 Jurnal TV 5; 11,15 Thalassa; 12,30 Imaginile anului; 13,30 Jurnal France 3; 14,05 Divertisment; 15,00 Jurnal TV 5; 15,15 Andaluzia; 17,00 Jurnal; 17,15 Invitat TV 5; 17,30 Gurmanzi; 18,00 Info TV 5; 18,05 Piramide; 18,30 Întrebări pentru campioni; 19,00 Jurnal TV 5; 19,15 Circ; 21,00 Jurnal Elveția; 22,05 Magazin; 23,00 Jurnal; 23,15 Cinema; 1,00 Jurnal Belgia; 1,30 Soir 3

EUROSPORT

9,30 Atletism - J. O. Sydney 2000; 10,00 Natație - J. O. Sydney; 10,30 Magazin olimpic; 11,00 Atletism - J. O. Sydney; 11,30 Magazin Olimpic - secvențe distractive; 12,00 Schi - trambulină Garmisch - Partenkirchen; 13,30 All Sports - Cele mai bune momente ale anului; 15,30 Snooker - C.M. trucuri; 17,30 Natație - înot sincron Zürich; 18,30 Schi trambulină Garmisch; 19,30 Moto Speedway - Berlin; 21,30 Fotbal - O lume - o cupă; 22,30 Box; 23,30 Auto - Cursa Paris-Dakar 2001, etapa 1; 0,00 Schi - trambulină Garmisch; 2,00 Auto - Raliul Paris - Dakar 2001

Domo Network are daruri pentru toți:

Telefoane mobile de marcă

NOKIA
ERICSSON
PHILLIPS SAVY DB 99.000 lei
MOTOROLA
ALCATEL OTM 1$
MITSUBISHI TRIUM CADOU

Cel mai nou serviciu de telefonie mobilă bazat pe standardul GSM 1800

♦ Cosmorom - serviciul cu abonament (taxare la secundă)

♦ Cosmo - serviciul cu cartelă (taxare la 15 secunde)

Ofertă specială ! Până la 31 decembrie 4 LUNI ABONAMENT GRATUIT !

Agent Autorizat cosmorom

Poți câștiga o vacanță de 10 zile în Thailanda cu 9 dintre prietenii tăi și multe alte premii !

VINO ȘI IA-ȚI CADOUL !

Domo Network, P-ța Mihai Viteazul ,Bl M 7
(în incinta mag. Satline)

ROMTELECOM

Direcția de Telecomunicații Arad
Urează tuturor clienților, colaboratorilor și salariaților săi, cu ocazia sărbătorilor de iarnă, Crăciun fericit și un An Nou plin de satisfacții și împliniri.

LA MULȚI ANI!

(1834068)

PRIMARUL COMUNEI GHIOROC, ȚINE SĂ MULȚUMEASCĂ PE ACEASTĂ CALE URMĂTOARELOR SOCIETĂȚI:

- S.C. Las Vegas SRL, d-nilor Călin și Cristi Mureșan;
- S.C. Fininvest S.A., d-lui Cociba Sorin;
- S.C. Viti Vinicola Miniș, d-lui Duma Mihai;
- S.C. Viti Vinicola Barațca, d-nilor Bala Geza și Dronca Ioan,

care prin sponsorizarea lor generoasă au contribuit la reușita desfășurare a programului în data de 24 decembrie 2000, aducând bucurie în sufletele copiilor și a cetățenilor comunei Ghioroc.

Le doresc multă sănătate, fericire și numai împliniri împreună cu familiile dânșilor și tradiționalul LA MULȚI ANI!

Primar,
LUCA MIRCEA

INTERNET
Primul Internet Service Provider din Arad

SERVICII COMPLETE INTERNET

-Acces dial-up la 56 Kbps
-Acces ISDN 64/128 Kbps
-Linii inchiriate 33,6 Kbps-2 Mbps
-Acces radio la 1,6 Mbps
-Acces INEXT89 la tel. 89.12.34

INFORM@TII: http://www.inext.ro e-mail: office@inext.ro Tel/Fax: 057.28.53.53 Bd. Decebal, nr. 2-4, Arad

BIROTICA

Leximis Splaiul Gen. Gh. Magheru Bl. 329B (Micalaca) Tel./Fax: 057/270111; 270100, Arad

- Tehnică de calcul
  - PC compaq
  - imprimante HP, EPSON
- Copiatoare MINOLTA
- Seifuri
- Mobilier de birou
- Mașini de numărat bancnote
- Centrale telefonice SOLOMON

NOKIA 5110

Un cadou exCELeNT de la noi cu Connex CENT !

cu numai

25$*

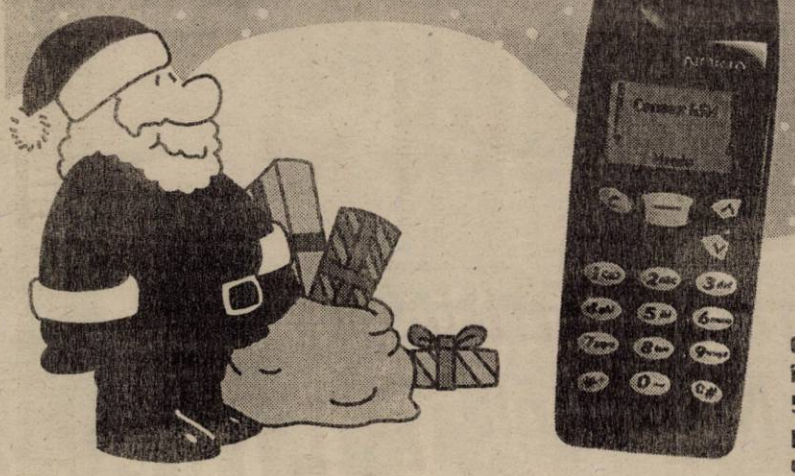

Oferta CONNEX valabilă in perioada 8-31 decembrie: 50% reducere la abonament in primele 3 luni pentru oricare dintre abonamentele CONNEX.

Telefon: 092 - 251.550

activ G.S.M.

dealer autorizat CONNEX

SC Asigurarea Românească ASIROM SA

De 10 ani ASIROM este asigurătorul tău de răspundere civilă auto

Răspunde corect pe Declarația de asigurare la întrebarea „De câți ani practică ASIROM această asigurare? și poți câștiga:

Marele premiu
un autoturism
Renault Scenic

Premii speciale
44 televizoare Sony câte unul pentru fiecare sucursală ASIROM din țară

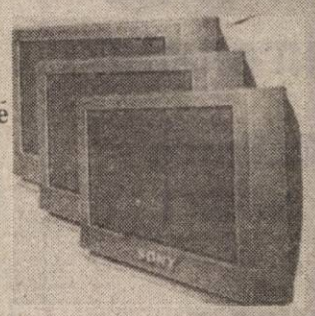

150 cadouri ASIROM constând în:
50 ceasuri,
50 de mape și
50 de tricouri

Campania durează până la 15 februarie 2001.
Tragerea la sorți va avea loc pe 15 martie 2001.
Detalii la sucursalele ASIROM din întreaga țară

Alege siguranța. Alege ASIROM - asigurător tradițional autorizat, LIDER NAȚIONAL ÎN ASIGURĂRI AUTO!

București, Str. Avram Iancu 32, sector 2. Tel: 01/311.09.03; Str. Teiul Doamnei 12, bl. 9, sector 2. Tel: 01.240.90.61; Str. Smârdan nr. 5 Tel: 01/311.12.18; 01/311.12.24 - Ilfov - Tel.: 01/312.56.91 - Alba, Alba Iulia Tel.: 058/81.18.83 - Arad - Tel.: 057/25.59.27 - Arges, Pitesti Tel.: 048/21.31.20 - Bacău - Tel.: 034/11.54.78 - Bihor, Oradea Tel.: 059/13.71.24 - Bistrița - Năsăud, Bistrița Tel.: 063/21.99.14 - Botoșani Tel.: 031/51.10.03 - Brașov Tel.: 068/31.78.98 - Brăila Tel.: 039/61.99.71 - Buzău - Tel. 038/43.12.70 - Caraș Severin, Reșița Tel. 055/21.24.25 - Călărași Tel.:042/31.33.55 - Cluj Tel.: 064/19.08.20 - Constanța Tel.: 041/61.64.92 - Covasna, Sf. Gheorghe Tel.: 067/31.50.35 - Dâmbovița, Târgoviste Tel.: 045/61.22.73 - Dolj, Craiova Tel.: 051/41.14.20 - Galați Tel.: 036/46.04.43 - Giurgiu Tel.: 046/21.12.33 - Gori, Tg. Jiu Tel.: 053/21.31.76 - Harghita, Miercurea Ciuc Tel.: 066/17.13.57 - Hunedoara, Deva Tel.: 054/21.27.46 - Ialomița, Slobozia Tel.: 043/21.15.44 - Iași Tel.: 032/11.47.58 - Maramureș, Baia Mare Tel.: 062/21.45.26 - Mehedinți, Dorbeta Turnu Severin Tel.: 052/31.41.48 - Mureș, Târgu Mureș Tel.: 065/16.13.66 - Neamț, Piatra Neamț Tel.: 033/22.72.69 - Olt, Slatina Tel.: 049/43.45.76 - Prahova, Ploiești Tel.: 044/12.63.34 - Satu Mare Tel.: 061/71.58.99 - Sălaj, Zalău - Tel.: 060/61.10.59 - Sibiu Tel.: 069/21.80.20 - Suceava Tel.: 030/21.45.34 - Teleorman, Alexandria Tel.: 047/31.29.37 - Timiș, Timișoara Tel.: 056/19.83.72 - Tulcea Tel.: 040/51.73.30 - Vaslui Tel.: 035/36.14.67 - Vâlcea, Râmnicu Vâlcea tel.: 050/73.98.89 - Vrancea, Focșani Tel.: 037/22.20.59.

X X

OFERTA SĂRBĂTORILOR

MITSUBISHI **TRIUM**

GRATUIT

ALCATEL CLUB DB

299.000 LEI*

* fără TVA în limita stocului disponibil, numai cu conectare la rețeaua CONNEX

OFERTA CONNEX VALABILĂ PÂNĂ LA 31 DECEMBRIE:
➢ **"50% reducere la abonament în primele 3 luni pentru oricare dintre abonamentele CONNEX"**

B-DUL REVOLUȚIEI, NR.42, Tel. 057-236565, 093-690201, 092-255044

CG&GC
WWW.CG-GC.RO

dealer autorizat CONNEX

(5914407)

X X

S.C. ANTIPYR - 2000 S.R.L.

Arad, str. Gh. Doja nr. 136, tel. 057/280908, fax 057/230571

Societate atestată pentru verificări și încărcări de stingătoare, execuție și întreținere instalații de stingere a incendiilor, ignifugarea materialelor combustibile din lemn și textile,
vă oferă variante noi de colaborare pe linia siguranței la foc:

1. **Încărcarea stingătoarelor cu pulbere A,B,C** cu valabilitate **5 ani,** care vă poate aduce **substanțiale economii** (reducerea cheltuielilor cu aprox. 70%);
2. **Asigurarea serviciilor complete pe linia p.s.i. la obiectivele care nu au cadre tehnice specializate p.s.i.** (întocmiri de documente organizatorice, planuri de intervenție, instruiri de personal, asistență tehnică de specialitate etc.);
3. Efectuarea de **expertize tehnice, cercetări de cauze de incendiu etc.;**
4. **Aprovizionarea** solicitanților cu **materiale și mijloace de stingere** a incendiilor **(stingătoare, furtun p.s.i., accesorii din Al, scări, echipament etc.).**

Se recomandă încheierea de **contracte de lungă durată** (transport gratuit, tarifele sunt reduse cu aprox. 5%, alte avantaje)!

NOU !!! În calitate de distribuitor autorizat **vinde stingătoare** din aluminiu cu pulbere A,B,C presurizate **cu valabilitate 5 ani;** Prețuri minime, calitate și design deosebit!!

Pentru comenzi, contracte, informații etc. vă așteptăm la adresa de mai sus!!! (c.b.)

SOCIETATE COMERCIALĂ

cu sediul în Vladimirescu

ANGAJEAZĂ

1. **contabilă**
2. **gestionar**
3. **brutar**
4. **șofer distribuitor - cat. C**

PENTRU TOATE POSTURILE SE CERE EXPERIENȚĂ ÎN DOMENIU.

Informații la tel: 093-538970
093-538971

PYROSTOP

ARAD, Str. Banu Mărăcine nr. 1
Tel/Fax:233281; 094-525048

Vă oferă:

- Sisteme de alarmă antiefracție și antiincendii
- Sisteme de televiziune circuit închis
- Sisteme de control acces
- Sisteme de interfonie pentru locuințe și birouri
- Geamuri TERMOPAN
- Mobilier din sticlă colorată
- Sticlă ornamentală realizată la comandă

Monitorizarea sistemelor de alarmă prin dispeceratele ARCONS SECURITY și POMPIERII MILITARI

ÎN ATENȚIA veteranilor de război și a foștilor deținuți politici

S.C. COMPANIA DE TRANSPORT PUBLIC S.A. Arad

anunță că
începând cu data de 03 ianuarie 2001 până la data de 23 ianuarie 2001, se vizează legitimațiile de călătorie pentru transportul în comun, pentru anul 2001, la următoarele puncte:

- ARAD - Agenția C.T.P. - Piața Avram Iancu
- Autogara nouă Arad
- A.N.V.R. - Bulevardul Decebal
- Poliția Arad
- B-dul Republicii nr. 73
- SEBIȘ - Autogară
- INEU - Autogară
- CHIȘINEU CRIȘ - Autogară
- LIPOVA - Dispecerat autobuze Radna
- GHIOROC - Dispecerat C.T.P.
- PÂNCOTA - Dispecerat autobuze

Rugăm beneficiarii acestor legitimații să le vizeze, deoarece după depășirea termenului (23 ianuarie 2001), nu li se mai permite călătoria pe mijloacele de transport C.T.P.

Acum secundele plătiți, plătiți doar cât vorbiți și cu Moșu vă-ntâlniți CADOURI multe să primiți!

TAXARE LA SECUNDĂ

Abonează-te la Cosmorom sau cumpără pachetul Cosmo până la 31 dec. 2000 și poți câștiga un Premiu sau chiar Marele Premiu:

O excursie de 10 zile în Thailanda împreună cu 9 prieteni

Dacă optezi pentru pachetul Cosmo cu telefon primești suplimentar un pachet Cosmo Sim

4 luni de abonament gratuit

Telefoane începând cu 1$,* plus un cadou

TOMBOLA Anului Nou!

*Fără TVA

TIMIȘOARA
Str. Științei nr. 4 (Aurora); Tel.: 056-218509
P-ța Victoriei nr. 2 (Bulevard); Tel.: 056-295949
Magazinul BEGA (parter); Tel.: 056-193948
ARAD
Bd. Revoluției nr. 24; Tel.: 057-252952

Agent Autorizat cosmorom

Triunghi GSM

TOMBOLĂ RCA?

Ați văzut câte premii se acordă?
V-ați calculat șansele de a câștiga?
ASTRA S.A. singura societate de asigurare din România
cu **CAPITAL MAJORITAR DE STAT** acordă o **reducere de 19 %**
pentru clienții care încheie asigurarea de răspundere civilă auto,
pe întregul an 2001, la sediile noastre până la **31.12.2000**.
Când în mizeria cotidiană nu vi se servesc decât iluzii,
ASTRA vă ajută să readuceți zâmbetul pe chipul copiilor sau nepoților
Dumneavoastră, iar masa de sărbători va fi un pic mai bogată.

ATUNCI CÂND VI SE VÂND VISE, NOI VĂ OFERIM CERTITUDINEA!

Sucursala Arad - str. Iuliu Maniu nr. 5, bl. 26, et. 1, ap. 6 și 7;
Ag. Arad - b-dul Revoluției nr. 12-18, sc. A, ap. 3, parter; Ag. Ineu - str. Dunării nr. 11, bl.46, sc. A, ap. 1, parter; Ag. Chișineu Criș - Str. Înfrățirii nr. 85 bl. E4, ap17C

INFO CLIENT: ASTRA SERVICE 24 - TELEFON: 01/9666 www.astrasig.ro

ASTRA® S.A.
SOCIETATE DE ASIGURARE-REASIGURARE

S.C. **TERMOROH IMPEX** S.R.L.
Tehnică și echipamente de încălzire centrală

vă oferă:

- Cazane (microcentrale) pt. încălzire centrală **BERETTA, TERMOMAX,** pentru case și apartamente, cu puteri cuprinse între **8-300 kw**
- Convectoare cu gaz de perete și stative **FEG**
- Radiatoare pt. încălzire centrală din oțel **DUNAFERR LUX-N** și **STAR**
- Țevi din cupru **SANCO** și multistrat **HENCO, HAKA** și fitinguri aferente.
- Robineți pentru radiatoare **COMAP, LUXOR** și sferici
- Distribuitoare pentru instalații termice și sanitare **BIANCHI**
- Vase de expansiune de la 8-1000 L **VAREM**
- Robinetărie **KLUDI**
- Filtre apă și gaz
- Izolații termice pentru țevi **THERMAFLEX**
- Sobe cu petrol **STOVER**

Executăm instalații termice și sanitare.

Magazin și depozit în Calea Aurel Vlaicu nr. 173, bl. 6D
Telefon/fax 057-271.828, 057-273.780

Distribuitor Autorizat dialog

La GSM CENTER

SAGEM

handsfree încorporat
alertă prin vibrare
ceas, dată

cu numai **499.000 lei***

Abonează-te la Dialog în perioada 27. XI - 28. XII

la DarDialog...
NINGE CU DARURI!
Pentru abonamentele cu minute incluse participare la tombolă
15 Renault Clio Symbol
plus 2001 alte daruri!

Moș Crăciun... face totul posibil

dialog

chiar și la abonamentul INEDIT - 4$*

tel: 057/211800; fax: 057/211900; p-ța A. IANCU nr.10,
tel: 057/254686; fax: 057/264745 str. CLOȘCA nr. 3,
tel/fax: 057/212262 magazin ZIRIDAVA, parter,
e-mail: gsmcente@arad.ro

GSM CENTER

*Prețul nu conține TVA

DAME de companie

În Arad, tinere sexy, rafinate, oferă companie, contacte și masaj erotic.

Informații și programări 24h/24h la tel.: 8-911-77

17.800mil

eta - 2u computer

- Calculatoare
- Imprimante
- Retele
- Soft
- Service

ARAD, CLOSCA 2
Tel./Fax.: 251838
INTRARE DE PE B-DUL REVOLUTIEI

OFERTĂ SPECIALĂ

CARCASĂ ATX 230W
PLACA DE BAZĂ
Acorp ALI Bus 100 At/ATX
AMD K6-2 500MHz + cooler
HDD 10.2GB UDMA
Placa Video S3 Trio 4 MB
FDD 3,5"/1.44MB
SDRAM 32MB PC100
MONITOR 15"
TASTATURA
MOUSE + PAD

429 USD + TVA

S.C. "BENDEA" S.R.L.

VINDE PRIN MAGAZINELE

din B-dul Revoluției 26-38, Telefon: 231853;
Liviu Rebreanu 68, Telefon: 250905
CONTOARE APĂ CALDĂ ȘI RECE - 440.000 lei/buc.

■ GRESIE color cal. I - preț de fabrică, adaos 0; ■ FAIANȚĂ color cal. I - preț de fabrică, adaos 0; ■ BATERII BAIE ; ■ Obiecte sanitare ; ■ Căzi baie; ■ BOILER ■ Fitinguri; ■ ȚEAVĂ ZINCATĂ ȘI NEAGRĂ; ■ ȚEAVĂ PVC colac PE 20-63 și fitinguri aferente; ■ TABLĂ ZN decapată și NG; ■ Țeavă HENCO și FITINGURI; ■ CARBID ■ TUBURI PVC ; ■ ȚEAVĂ DIN CUPRU și fitinguri din cupru.
(5550949)

Noul An și începutul Mileniului III ne oferă deosebitul prilej de a vă transmite un gând bun de sănătate, belșug și bucurie.

Trecerea în Noul An să însemne pentru dumneavoastră un drum al faptelor înțelepte, plin de satisfacții și împliniri.

Rector,
Prof. univ. dr.
AUREL ARDELEAN

BB Computer SRL

ARAD, Str. N.Bălcescu nr.12 tel/fax: 057- 280555 email: company@bbcomputer.ro

Microsoft Certified Solution Provider

Microsoft System Builder Program Member 2000

Vă recomandăm

acasă

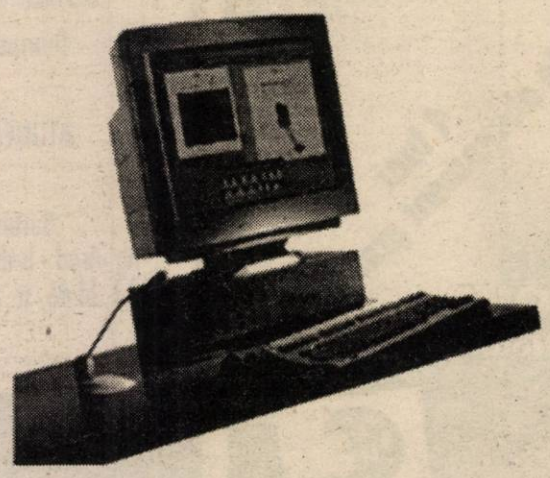

SISTEM BB PENTIUM II 600

Placă de bază VIA APOLLO PRO
CPU INTEL Mendocino 600 Mhz
Memorie 32 MB SDRAM/PC100
Floppy Disk Drive 3.5"
Hard Disk Drive 10 GB ATA 66
CD-ROM LG 52x
Monitor color digital 15" SVGA
Placă video TNT2 M64 32 Mb
Placă sunet PCI / Boxe
MiniTurn ATX
Tastatură, Mouse+Pad

Microsoft Windows Me Millennium Edition

BE SURE It's Legal

la birou

SISTEM BB PENTIUM III 800

Placă de bază INTEL BX/ATX
CPU PENTIUM III 800 Mhz
Memorie 64 MB SDRAM/PC100
Floppy Disk Drive 3.5"
Hard Disk Drive 20 GB ATA 100
CD-ROM LG 52x
Monitor color digital 17" SVGA
Placă video S3 8 Mb
MidiTurn ATX
Tastatură
Mouse+Pad

Microsoft Windows 2000 Professional

Autentic

CAMERA DE COMERȚ ARAD

COLEGIUL DE CONDUCERE ȘI CONDUCEREA EXECUTIVĂ A CAMEREI DE COMERȚ ARAD, VĂ ADRESEAZĂ CELE MAI CALDE URĂRI DE SĂNĂTATE, PROSPERITATE, FERICIRE SI BUCURII ÎN PRAGUL NOULUI MILENIU, ÎNSOȚITE DE TRADIȚIONALUL

"LA MULȚI ANI!"

2001

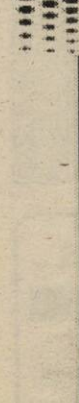

Cu ocazia sărbătorilor de iarnă și Anului Nou,

Consiliul filialei Arad a Corpului Experților Contabili și Contabililor Autorizați din România, urează tuturor experților contabili și contabililor autorizați înscriși în Tabloul Corpului precum și colaboratorilor - instituții de învățământ, instituții financiare, agenți economici și mass media din județul Arad,

Sărbători Fericite și tradiționalul
„LA MULȚI ANI!"

(5914409)

foto enisoma

Vă urează

1,2 şi 3

Sărbători Fericite !

Oferiți de sărbători cadouri din magazinele noastre.

EUROFON
șansa comunicării!

BOSCH 509 130.000 lei

NOKIA 5110 630.000 lei

ERICSSON T10 1.220.000 lei

Oferta CONNEX valabilă în perioada 8-31 decembrie :
"50% reducere la abonament pentru oricare dintre abonamentele CONNEX".

Bd. Revoluției nr. 70
Mobil 093.532.300
Telefon 255.850
Fax 092/159.305

EUROFON

dealer autorizat CONNEX

(1463021)

*) conține un credit inițial de 1 $. Activarea cartelei până la data de 8decembrie atrage primirea unui credit suplimentar de 4$

*Prețurile nu includ TVA. În limita stocului disponibil și numai cu conectare la CONNEX.

PREȚURI NOI LA AUTOTURISME

S.C. IATSA S.A. ARAD

SINGURUL DEALER AUTORIZAT din orașul Arad de către AUTOMOBILE DACIA S.A. Pitești pentru vânzarea de autoturisme DACIA de orice tip.

(FOSTA DACIA SERVICE ARADUL NOU)

AUTOTURISMELE SE VÂND ȘI ÎN RATE PE O PERIOADĂ DE 5 ANI

IATSA S.A. ARAD

- EFECTUEAZĂ LUCRĂRI DE REPARAȚII mecanice, tinichigerie, vopsitorie, echipament electric și electronic având personal cu experiență în domeniu. *Se acordă garanție pentru lucrările efectuate utilizând piese și materiale cu certificate de calitate.*
- EFECTUEAZĂ REVIZII TEHNICE în perioada de garanție și post-garanție, fiind autorizată de către AUTOMOBILE DACIA SA PITEȘTI.
- EXECUTĂ INSPECȚII TEHNICE PERIODICE (ITP) între orele 8 - 18.
- MONTEAZĂ suprastructuri pentru autoutilitare DACIA 1304 și 1307, alarme auto, radiocasetofoane - boxe, închideri centralizate, proiectoare, trape etc.
- VINDE PIESE DE SCHIMB cu și fără montaj prin magazinul propriu pentru autoturismele DACIA, DAEWOO și OLTCIT.
- VINDE orice autoturism din gama DAEWOO, inclusiv în rate și leasing.
- VINDE automobile ARO.

NOU! Vinde camionete "TATA" import INDIA

Înainte de a vă decide să cumpărați un autoturism, VIZITAȚI IATSA ARAD ȘI VEȚI AVEA SURPRIZA UNOR PREȚURI DE EXCEPȚIE!!!

INFORMAȚII LA TELEFON: 287366 sau 950

VARBITTOUR TRAVEL AGENCY

✈ BILETE DE AVION ✈

LA PREȚURI AFLATE LA... CEA MAI JOASĂ ALTITUDINE
PESTE 350 DE DESTINAȚII ÎN 80 DE ȚĂRI ȘI 6 CONTINENTE
☞ ACCESIBIL PENTRU ORICE BUZUNAR ☜

REVELION 2001

INFORMAȚII ȘI REZERVĂRI: ARAD: Bd. Revolutiei nr. 85, Tel./Fax 057-211818. E-mail: startour@mail.dnttm.ro
TIMISOARA: str Alba Iulia nr. 2, Tel. 056-221400, Tel./fax 056-221401.

INTERNET

D'art

conexiuni dial-up la 56 Kb/s

90 linii telefonice digitale

ISDN la 64 - 128 Kb/s

solutii Radio 64Kb/s - 1Mb/s

informații la telefon: 280858
modem: 201700, 201777

IRINA SCHROTTER
prin
POCO A POCO

NOU

Magazinul Ziridava
- etaj 3 -

Vă invită la vizitarea noului stand de confecții

Sărbători fericite!

Taxi Mirko-Mili
Tel. 230530 - 230730
NON-STOP
Vă urează sărbători fericite și un an nou cu sănătate. Ortodocșilor slavi un Crăciun și un an nou fericit.

NOUA COMPANIE TAXI
TURBO DIESEL
COMOD, RAPID, NUMAI CU TURBO DIESEL
Numai cu 2.450 lei/km
TELEFON 28.44.44

MATRIMONIALE

Agenția matrimonială „GLOBUS" intermediază prietenii și căsătorii în țară și ITALIA, începând de luni, 11.12.2000, la sediul firmei din Arad, str. T. Vladimirescu, nr. 3; program zilnic 9-13. Telefon 257417. (32982)

VÂNZĂRI APARTAMENTE O CAMERA

Vând apartament Recons, una cameră, bucătărie, loc baie, satelit, gaz, apă contorizat, preț avantajos. Telefon 277086, orele 17-22. (33990)

Vând garsonieră confort I, Confecții, etaj III. Telefon 094.556.873. (44744)

Vând garsonieră cu balcon, bucătărie, baie cu vană în Faleza Sud, bloc 29, etaj I, ap. 23. Informații telefon 535073.

VÂNZĂRI APARTAMENTE DOUĂ CAMERE

Vând apartament ultracentral, 2 camere, 100 mp, la cheie cu sau fără mobilă. Informații telefon 094 568 878 (34018)

Vând apartament 2 camere îmbunătățit, str. Fluturilor, bloc 12, sc. D, etaj 2, ap. 12, negociabil. Telefon 220960. (33068)

Vând apartament 2 camere, zona Podgoria, decomandat, telefon, satelit, balcon mare. Informații la telefon 233967 sau 096.453.221, preț 21.000 DM, negociabil. (33052)

VÂNZĂRI APARTAMENTE TREI CAMERE

Vând apartament ultracentral 3 camere, parter, recondiționat la cheie. Telefon 057/289537. (33690)

Vând apartament 3 camere, central, parter, bun privatizare. Telefon 213394. (33973)

Vând apartament 3 camere, în blocul cu 10 etaje de la Boul Roșu (etaj 7), 25.000 DM, negociabil. Telefon 094. 783.877, 278910. (33977)

VÂNZĂRI APARTAMENTE PATRU-CINCI CAMERE

Vând apartament str. Horia, 4 camere, bucătărie, băi, pivniță, faianță, marmurat, alarmă, garaj închiriat, 78.000 DM. Telefon 278825. (33039)

Vând urgent apartament 5 camere, Micălaca, bloc 4/4, cu unele îmbunătățiri. Telefon 094.190.688 sau 221630. (33083)

VÂNZĂRI CASE

Vând (schimb) casă în Vladimirescu, anexe, toate utilitățile, încălzire centrală pe gaz, telefon, grădină, teren agricol extravilan. Informații telefon 257130 sau 092 663 275.

Vând casă mare, 4 camere, bucătărie, baie, garaj cu scurgere, afumătoare, bucătărie vară, anexe, grădină, gaz, toate facilitățile, str. Cuza Vodă nr. 30. Telefon 234021.

Vând vilă nouă, str. Eminescu nr. 71, la cheie, 225.000 DM. Telefon 094. 183.917; 253708. (33949)

Vând CASĂ CENTRAL, subsol - parter - mansardă, excelent privatizare, preț 56.000 DM. Telefon 250890. (31930)

Vând casă, localitatea Horia nr. 451, str. Principală, județul Arad. (33338)

Vând casă str. Andrei Șaguna, nr. 11, suprafață totală 619 mp. Telefon 262444. (33548)

Vând CASĂ MARE, cu spațiu comercial + 10 ari, localitatea SÂNMARTIN nr. 158, 5.500 DM, negociabil. Telefon 094 519 741. (33976)

Vând casă comuna Zimandul Nou, nr. 159, 10.000 + 10 DM/ mp teren. Telefon 231279, 094.608.041.

Vând casă str. Lalelelor, nr. 38. Telefon 092.721.469. (33738)

Vând casă la Livada, nr. 246. Informații nr. 262. Telefon 057 - 412150. (34020)

Vând casă nouă din cărămidă, în Nădlac, zonă centrală. Telefon 254526, 095.521.224. (34008)

VÂNZĂRI SPAȚII

Vând motel în Delta Dunării + cherhana, cu toate utilitățile și cameră frig (toate autorizațiile de funcționare). Informații telefon 094 568 878. (34018)

Vând (închiriez) spațiu comercial 850 mp toate dotările. Telefon 094 798 000. (32771)

Vând spațiu comercial zonă centrală. Telefon 095.828.144. (33895)

Vând urgent spațiu comercial sau producție 540 mp în Șiria plus apartament de serviciu 3 camere bloc. Telefon 094.545.778. (33542)

Vând gheretă Piața Miorița, posibil orice activitate, aer condiționat, apă, canalizare, curent, intrări față spate. Telefon 094.669.443. (33711)

Vând spațiu comercial neamenajat, vad deosebit, central, ideal birou notarial, magazin, bar. Telefon 219169. (31917)

Vând gheretă din lemn tip CPL. Telefon 092.721.469. (33738)

VÂNZĂRI TERENURI

Vând teren pentru construcție casă, zona Micălaca lângă pod; preț convenabil. Telefon 279398. (33693)

VÂNZĂRI AUTO

Vând autoturism Opel Astra, 1992; Renault Laguna, 1995, înmatriculate persoană fizică, stare perfectă. Telefon 092.237.792.

Vând Fiat Croma T.D. 1988, înmatriculat persoană fizică și VW MAN 1980, stare excelentă, 7,5 tone, înmatriculat pe firmă. Telefon 272270, 093.600.451. (33575)

Vând motor 250D, complet, pentru Mercedes 124, nou, sigilat, preț foarte avantajos. Telefon 094 797 824. (33981)

Vând VW Polo, an 1995, benzină, 1.000 cmc, recent înmatriculat persoană fizică, stare excepțională, preț negociabil. Telefon 094 544 832. (33996)

Vând două bucăți Vectra B Turbo Diesel înmatriculat momentan numere provizorii, una culoare mov metal, 18.200 DM negociabil și verde metal 18.200 DM negociabil, extrase, central, genți aluminiu, servo, trapă, airbag, an fabricație 1996. Telefon 094. 891.457 sau 094. 211.118. (34021)

Vând ARO 244 cu remorcă stare perfectă, 3.500 DM negociabil, sat Mânerău, nr. 273 (Românu). (34014)

Vând mașină Alfa 33, an 1989, cu asigurare valabilă până în luna august 2001, preț 1.300 DM. Telefon 094. 783.877, 278910. (33977)

Vând convenabil Dacia 1310 Breck, motor nou, caroserie RK antifonat interior exterior, cauciucuri noi, localitatea Socodor, nr. 50. Telefon 123. (33065)

Vând urgent autoutilitară Dacia 1304, acoperită, preț 3200 DM negociabil. Telefon 094.190.688 sau 221630. (33083)

Vând Dacia 1310 TX 1n 1990, CIV, VT, alb 13, preț 2.200 DM. Telefon 219444, 095.527.275. (33079)

VÂNZĂRI ELECTRO

Vând TV color, diagonala 66 cm, stereo, teletext, telecomandă, garanție, preț convenabil. Telefon 211491.

Doriți să faceți un CADOU de SĂRBĂTORI? Cu bani puțini? Vă oferim un COMPUTER COMPAQ 486 complet cu monitor, tastatură, mouse, la prețul de numai 1.500.000 lei. Telefon 280260; 094.552.226.

Vindem COMPUTER PENTIUM I 75 MHz 16 RAM 600 MB tastatură, monitor, mouse, placă de sunet, boxe 3.600.000 lei. Telefon 280260; 094.552.226.

Vindem VITRINE FRIG, CAMERE FRIG, DULAPURI FRIG, garanție. Telefon 281384, orele 8-18. (32889)

Vând TELEVIZOARE color PHILIPS cu garanție, CD Player auto, radiocasetofon auto, amplificator auto, combine muzicale, radio casetofon cu CD, boxe 550 W, Deck casetofon amplificator 2x200 W, termosuflantă electrică. Telefon 274118. (33191)

Vând congelator cu sertare no frost, combină frigorifică, ladă frigorifică, mașină de spălat automată BOCH, rot. 1200, vitrină frigorifică pe verticală și pe orizonată, piese pentru orice tip de mașină de spălat automată, cuptor cu microunde. Telefon 289667. (33191)

Vând combină frigorifică cu 2 uși no frost, cu dozator de gheață și apă rece, adus USA. Telefon 274118. (33191)

Vând TV color: Grundig, Nokia, stereo, teletext, 37-51 cm, an fabricație 1999 - 2000, cu un an de garanție, 150 - 300 DM. Telefon 274118. (31122)

Ofertă specială de sărbători! Mari reduceri de prețuri la toată gama de frigorifice (lăzi, combine, congelatoare, frigidere) importate direct din Germania. Telefon 259339; 094.706.321. (33815)

Cadoul ideal de Crăciun este TV color cu telecomandă, claritate foarte bună a imaginii. Oferiți-le celor dragi! Telefon 259339; 094. 706.321. (33815)

Vând CASE MARCAT FISCALE și CÂNTARE ELECTRONICE, omologate. Telefon 282829; 272727. (f. 1463195)

Doriți să faceți soției o surpriză plăcută? Oferiți-i mașină de spălat automată, cu consum redus de energie și apă. Telefon 259339; 094. 706.321. (33815)

Vând TV color și mașini spălat automate, la cele mai mici prețuri. Telefon 275681. (33834)

Vând TV ITT-Nokia stereo text Pip telecomandă, computer Pentium I 100 MHZ 32 M RAM sunet boxe. Telefon 252365; 092.437.500. (33877)

Vând mașini spălat automate, televizoare color, cu garanție, modele noi. Telefon 251392. (33898)

Vând televizoare color: Philips, Nokia, Grundig, teletext, telecomandă. Telefon 264004. (33897)

Vând televizoare color, telecomandă, teletext, garanție. Telefon 219365; 093. 380.028. (33917)

Vând mașină spălat automată, garanție. Telefon 266154, 210405. (33960)

Vând televizoare color, 1.500.000-3.000.000 lei, cu telecomandă. Telefon 093 955 806, 092 746 364. (33998)

Vând și închiriez expresoare cafea „Saeco". Telefon 270850; 094.635.132. (33328)

Vindem diferite TELECOMENZI pentru televizor (170.000 lei), video, satelit, componente electronice. Telefon 092.368.868; 095. 794.894. (mp)

Vând congelator Arctic. Relații telefon 245096 după ora 18. (33991)

Vând televizor alb-negru. Telefon 276469. (34004)

VÂNZĂRI DIVERSE

Vând ROLETE din PLASTIC import, ROLETE LEMN TEI. Telefon 059-478503. (34114)

Vând PLASĂ GARD ZINCATĂ și NEAGRĂ, toate dimensiunile; CUIE; PLASĂ RABITZ; TABLĂ DECAPATĂ 0,4 și 1 mm; TABLĂ ZINCATĂ 0,4, ȚEAVĂ PĂTRATĂ, SÂRMĂ NEAGRĂ și ZINCATĂ, COTURI, BURLANE, str. Vrabiei, nr. 4. Telefon 289997. (32983)

Vând expresouri cafea profesionale. Telefon 092. 962.123. (32641)

Vând MOBILIER pentru MAGAZIN (vitrină, pult, 2 fotolii imitație piele). Telefon 093.563.535. (f 1834043)

Vând termotekă Bereta 24 kw sigilat. Telefon 094. 249.933. (33829)

Vând LEMNE FOC, esență tare, orice cantitate, la domiciliu. Telefon 245248. (33848)

Ocazie specială! Vindem generatoare motorină (încălzire); aparate spălat auto, vulcanizare, aparate cafea. Telefon 094 114 410, 057-213150. (33863)

Vând LEMNE FOC la domiciliu, eliberare factură. Telefon 277027. (33880)

Vând EUROBOLȚARI termoizolanți cu certificat calitate, 300x250x200, 5.700 lei/buc. 1 mc-400.000 lei. Telefon 281491; 092. 381.750. (33789)

Vând video Casio 60 DM și aparat muls vaci import, 300 DM. Telefon 092 295 269. (34003)

Vând LEMNE FOC, la domiciliu. Telefon 214010. (33961)

Vând cățel Rottweiler, Bullmastif, Ciobănesc german, Westy, Caniche și alte rase. Ofer masculi import campioni pentru montă. Telefon 092 295 269, 057-276537 (Eugen). (34003)

Vând lemne foc, esență tare, orice cantitate. Telefon 214535. (33985)

Vând dormitor Timotei 8.000.000 lei; bibliotecă Lidia 6.500.000 lei; tineret Silvana 6.200.000 lei, toate noi. Telefon 094.809.884. (33940)

Vând bicicletă 18 viteze producție germană, nouă. Telefon 289667. (33191)

Vând motocositoare pentru gazon, boiler electric 100 lt. Telefon 274118. (33191)

Vând ceasuri Seiko, originale, automatice, (damă, bărbătești). Telefon 253796, 094.952.564. (33221)

Vând 5 tone fân din vară. Informații localitatea Aluniș, nr. 245. (34013)

Vând LEMNE FOC, esență tare, orice cantitate. Telefon 276488, Grădiște.

Vând ax de abrict cu patru cuțite și mandrină. Telefon 230554. (33047)

Vând banzic mare, trifazic, stare perfectă, preț negociabil. Informații telefon 438, Gurahonț sau Arad 285790. (4433072)

Vând colțar piele negru model occidental din Germania. Telefon 278475. (33050)

Vând instinctor P 90 mare pe 2 roți, nou, preț informativ 3.500.000 lei negociabil și mașină de spălat vase 2 etaje în stare de funcționare, preț negociabil 250 DM. Telefon 467152. (4433378)

Vând blană astrahan mărimea 48. Telefon 282439. (33066)

Vând găște americane 5 bucăți și găini de casă. Telefon 092.295.269; 276537. (33080)

Vând LEMNE FOC esență tare, orice cantitate, la domiciliu. Telefon 234170. (33078)

Vând LEMNE FOC esență tare orice cantitate, la domiciliu. Telefon 240435. (33078)

CUMPĂRĂRI TERENURI, IMOBILIARE

Cumpăr urgent contract de casă ILLA 2 camere. Informații telefon 272270; 093. 600.451. (33575)

Cumpăr casă în Arad cu suprafață utilă mai mare de 150 mp, în zonă centrală. Telefon 092.343.784; 092. 275.545. (33912)

CUMPĂRĂRI AUTO

Cumpăr cutie viteză multicar nemțesc cu 4 trepte. Telefon 094.507.226; 212918. (34006)

CUMPĂRĂRI DIVERSE

Cumpăr porci grași și vite, localitatea Arad. Telefon 057/287723. (33655)

Cumpăr porci peste 90 kg, preț 26.000 lei/kg. Telefon 094.867.536. (33676)

Cumpăr cărți foarte vechi. Telefon 057 - 287626. (33691)

Cumpăr obiecte vechi, antice, seriozitate. Telefon 095.258.301. (33032)

CERERI ȘI OFERTE DE SERVICII

TUTIMEX angajează urgent MAGAZIONER, posesor carnet conducere. Telefon 270621, orele 8-12. (33982)

FIRMĂ FRANCEZĂ cu sediul la Paris, angajează pentru FRANȚA, MEDICI TINERI, entuziaști, de preferință fără obligații familiale, serioși, buni cunoscători ai limbii franceze. Trimiteți C.V. pe adresa: dana.lasc@usa.net.

Angajăm MAȘINISTE și LUCRĂTORI MANUAL pentru producție încălțăminte. Telefon 092 649 753. (33994)

Angajăm MĂCELARI. Informații telefon 289391 sau 095 588 624. (34002)

Restaurantul „LA PIRAMIDE" (vis-a-vis) de CEC, angajează urgent 2 femei de serviciu. (33035)

„BOSELLI ROMÂNIA" angajează MAȘINISTE pentru localitatea VĂRȘAND. Telefon 095.617.443; 530066. (33042)

Angajăm AJUTOR BUCĂTAR (femeie) și FEMEIE de SERVICIU. Telefon 214514. (33061)

Angajăm CONFECȚIONERE calificate sau cu experiență în domeniu confecții textile, VLADIMIRESCU, str. A. Iancu, nr. 15. (33075)

PRESTĂRI SERVICII

S.C. NEVADA COM S.R.L.

NOU

- **Instalăm termoteci pentru încălzire**
- **Instalăm și sigilăm contoare de apă caldă și rece**
- **Asigurăm materialele necesare**

Relații la telefon 280.284, 093.392.022

REPAR ieftin: FRIGIDERE, LĂZI, CONGELATOARE, garanțial, deplasare gratuită. Telefon 092.417.397. (33095)

„DAMAR" repară mașini spălat automate import, românești. Telefon 270518, 098 602 722. (33976)

Reparații FRIGIDERE, CONGELATOARE, la domiciliu, garanție 6-12 luni. Telefon 243765; 094. 867.352. (32646)

DIVERSE

Ofer VALUTĂ ÎMPRUMUT. Telefon 093.473.896. (33094)

Restaurantul „BELVEDERE" organizează REVELION, 600.000 lei/persoană. Telefon 094.280.777; 215958. (33038)

Pierdut BOXER TIGRAT zona Spitalului Județean; ofer RECOMPENSĂ! Telefon 095.792.400. (33070)

(Continuare în pagina 23)

(Urmare din pagina 22)

REVELION 2001 Restaurant „BLUE BAR". Telefon 214514. (33061)

Pierdut cățea DOBERMAN 1,5 ani; ofer RECOMPENSĂ sau un cățel. Telefon 092.295.269; 276537. (33081)

TURISM

„Pletl"

Vă oferă:
zilnic spre Germania
PASSAU - REGENSBURG - NURNBERG - HEILBRONN - STUTTGART - KARLSRUHE - HEIDELBERG - WURZBURG -FRANKFURT - MAINZ- GIESSEN.
SERVICII: călătorie în autocare noi, moderne; 2 bagaje gratuite; însoțitoare de bord;
o masă caldă în Ungaria.
Informații și înscrieri la AGENȚIILE PLETL: ARAD, telefon 057-252291, LIPOVA telefon 057-561377, 057-563011; TIMIȘOARA, telefon 056-200119; LUGOJ, telefon 056-359651; REȘIȚA, telefon 055-224904. (c. 18)

SEMO TOUR ARAD

vă invită să petreceți REVELIONUL atât în țară: BĂILE FELIX, BĂILE HERCULANE, STÂNA DE VALE, VATRA DORNEI BALVANYOS cât și în străinătate: TUNISIA, CROAȚIA, SLOVENIA etc. Bilete de avion, asigurări medicale, carte verde, asigurări obligatorii auto și orice alte servicii turistice. Telefon 283311, 282877. (c.)

NOU! MARI REDUCERI DE PREȚURI!

ATLASSIB

Călătorești cu autocarele noastre moderne, în EUROPA: GERMANIA, AUSTRIA, FRANȚA, ITALIA, SUEDIA (plecări zilnice), BELGIA, OLANDA, DANEMARCA, ANGLIA, FINLANDA, NORVEGIA, SPANIA, PORTUGALIA, UNGARIA, IUGOSLAVIA.
NOU! Reduceri suplimentare pentru: elevi, studenți, pensionari și grupuri. Bd. Revoluției nr. 35, telefon 251871, 252727; Autogară, telefon 270562. O poartă deschisă spre Europa! (c.)

SCHIMBURI

Schimb (vând) cabană Insula Mureș, cu autoturism, preț 3000 DM. Telefon 288339. (33082)

ÎNCHIRIERI

Închiriez spațiu comercial, B-dul Revoluției, lângă Teatru, 125 mp. Telefon 256314; 095.611.323, după ora 18. (33147)

Închiriez SPAȚIU ultracentral, 150 mp, str. Unirii nr. 4. Telefon 275681. (33834)

Ofer spre închiriere spațiu comercial ultracentral, 110 mp. Informații telefon 094 643 781. (33868)

Închiriez sau vând hală industrială la 7 km de Arad. Telefon 095 818 517. (33987)

Caut spațiu de închiriat, central (Bd. Revoluției sau str. Crișan) aprox. 50 mp. Telefon 093 563 535. (f.1834072)

Ofer pentru închiriere apartament 2 camere, lângă Teatru, spațioase, 300 DM. Telefon 281195; 272317. (33068)

Ofer spre închiriere teren 1020 mp situat central. Telefon 092.344.446. (33527)

Ofer pentru închiriat apartament mobilat, zona Tic-Tac. Telefon 247085. (34019)

Închiriez garaj zona Aurel Vlaicu, bloc X 34. Telefon 565293, 565187. (34022)

Închiriez (ofer) apartament 2 camere, mobilat, satelit, gaz, frigider. Telefon 213287. (33988)

Închiriez apartament mobilat central, 2 camere, îmbunătățit. Telefon 288560, 211914. (34027)

Închiriem apartament pentru firmă sau căsătoriți, centru Pârneava. Telefon 214428. (34028)

Ofer pentru închiriere apartament 2 camere, Podgoria, renovat, parter, 200 DM. Telefon 281195. (33060)

Închiriez apartament 2 camere pe termen lung. telefon 288411; 288409. (33053)

Închiriez apartament 2 camerem mobilat, plata anticipat, 125 DM. Telefon 267615. (33051)

† SERVICII FUNERARE †

NON STOP (la orice oră)
„RO-STYL COMPANY"
Firma noastră este PRODUCĂTOARE DE SICRIE, cu magazin în: ARAD, str. M. Eminescu nr. 4 (vizavi Cinema MUREȘUL), telefon 057-211929, 094.537.715. EFECTUĂM SERVICII: spălat, îmbrăcat, îmbălsămat și transport cu personal calificat. ASIGURĂM MINIM: 8 modele de SICRIE din LEMN MASIV (nu din PAL sau furnir); SICRIE CU MÂNERE și ȘURUB (nu se bat cuie), SICRIE LUX, 5 modele LENJERIE DECES (respete), LENJERIE DE LUX, cruci lemn și metal. ACCESORII: catafalc, steag, prosoape etc. INTERMEDIEM: fanfară, colaci, colivă etc. FIIND PRODUCĂTORI, AVEȚI AVANTAJUL UNOR PREȚURI MINIME și POSIBILITATEA DE A PLĂTI ÎN RATE. Ofertă: sicriu stejar (cruce, respete) - 1.000.000 lei. ANGAJĂM PERSONAL. (c.)

SC „NOSFERATUM" SRL,
ARAD, str. Ghiba Birta nr. 26, telefon 270437; Non stop 094.554.874, NĂDLAC, str. 1 Decembrie, nr. 4, telefon 092.922.337.
NON - STOP
SERVICII FUNERARE COMPLETE.
SICRIE, RESPETE, CRUCI (prețuri de producător). ACCESORII: prosoape, batiste, panglică neagră, baticuri, mânere, lumânări, catafalc, șfeșnice, steag de doliu. SERVICII: capelă, spălat, îmbălsămat, îmbrăcat, transport intern și internațional. Asigurăm colaci, colivă, coroane, jerbe, fotografii profesionale, fanfară, organizăm pomeni. OFERTA BRAD: sicriu brad, respete, cruce - 900.000 lei. Transportul sicriului la domiciliu este gratuit!!!
ANGAJĂM ȘOFER. (c. 44)

† DECESE †

Cu adâncă durere anunțăm încetarea din viață a iubitului soț și unchi
POP TEODOR
în vârstă de 78 ani. Înmormântarea va avea loc astăzi, 29.12.2000, ora 13, la Cimitirul Bujac. Familia îndoliată, Pop Rozalia soție și nepoții Tudorel, Margareta, Bianca, Lorena.

Cu adâncă durere anunțăm încetarea din viață a mamei și bunicii noastre
DALEA MĂRIOARA.
Înmormântarea va avea loc astăzi, 29.12.2000, ora 12, în localitatea FERENDIA, jud. Timiș. Familia îndoliată.

Cu adâncă durere anunțăm încetarea din viață la numai 52 ani, a celui care a fost un bun fiu, frate, cumnat și unchi
VĂRĂDEU NICOLAIE.
Înmormântarea va avea loc astăzi, 29.12.2000, la Cimitirul Eternitatea, ora 13. Familiile îndoliate: Vărădeu și Bojiț.

Cu adâncă durere în suflet anunțăm plecarea în veșnicie a iubitului nostru soț, tată, socru și bunic,
PETRUȚA IOAN
din BELIU, în vârstă de 73 de ani. Dumnezeu să-l odihnească în pace! Înmormântarea va avea loc sâmbătă, 30 decembrie 2000, ora 13, în comuna natală. În veci nemângâiați: soția Livia, fiii: Gicu și Nicu, nora Livia și nepoții: Cristian și Olivia.

† CONDOLEANȚE †

Conducerea SC „CARNE" Arad SA, împreună cu colectivul de angajați transmite sincere condoleanțe colegului ARSA PETRU la decesul mamei dragi. Dumnezeu s-o odihnească în pace! (33067)

Suntem alături de familia DALEA în greaua pierdere suferită prin moartea mamei și bunicii lor
DALEA MĂRIOARA.
Sincere condoleanțe! Familia Farcaș. (33056)

Sincere condoleanțe familiei DALEA în greaua pierdere suferită prin moartea mamei și bunicii. Familia BIȚIȘ. (33057)

Suntem alături de colegul nostru col. DALEA IOAN în greaua pierdere pricinuită de moartea mamei. Sincere condoleanțe! Colectivul Serviciului de Combatere a Crimei Organizate din IJP Arad. (33058)

Colectivul Liceului Teoretic Vasile Goldiș este alături de doamna profesoară EVA MIHIȚ și familia sa la decesul celui care a fost preot iconom stavrofor
MIHIȚ TERENTIE
și-i transmite sincere condoleanțe. (33062)

Personalul CMJ Arad transmite sincere condoleanțe colegului și familiei PETRIC NICULAE în urma decesului tatălui socru. Dumnezeu să-l odihnească în pace! (33064)

Suntem alături de domnul director economic AVEL EMILIAN în marea durere pricinuită de trecerea în neființă a mamei. Sincere condoleanțe! Colectivul SC RECONS SA Arad. (33069)

Pios omagiu preotului iconom stavrofor
MIHIȚ TERENTIE
și sincere condoleanțe familiei. Familia prof. Lazăr Ioan. (33063)

Mulțumim tuturor celor care au împărtășit durerea noastră prin ireparabila pierdere a celui care a fost mai presus de orice, un om ales,
avocat SILVIU PASCU.
Îndurerata familie PASCU și dr. STAN. (33077)

SC „CARNE ARAD" SA secția semiconservă este alături de ARSA PETRU în momentele grele pricinuite de pierderea mamei sale. Sincere condoleanțe! (33089)

Suntem alături de colegul nostru ZIELBAUER FRANZ în marea durere pricinuită de moartea mamei sale și transmitem sincere condoleanțe întregii familii. Fie-i țărâna ușoară! Colegii din Centrala Telefonică PTc 2 Aurel Vlaicu, Arad. (33090)

Suntem alături de dr. CĂLIN SON, în marea durere pricinuită de decesul mamei sale,
ANA SON.
Dumnezeu s-o odihnească în pace! Ioana, Bianca și Călin Son.

Dirijorul și membrii formațiilor corale „Armonia" și „Nicolae Brînzeu" profund îndurerați de decesul celei care a fost
HORTENSIA IGREȚIU,
transmit distinsului coleg, dr. Gh. Igrețiu și familiei, sincere condoleanțe și compasiune. Dumnezeu să o ierte! (33098)

Alături de familie, regretăm încetarea din viață, a iubitului nostru unchi,
PETRUȚA IOAN,
din BELIU. Nu te vom uita niciodată! Doina, Radu și Florin Romanescu din Arad.

Suntem alături de familia îndoliată la dispariția prematură a finului nostru,
MIRCEA DIACONU.
Sincere condoleanțe! Familia Caia. (34103)

Suntem alături de colegul nostru, ing. Petruța Gheorghe, în greaua încercare a morții tatălui drag,
PETRUȚA IOAN,
din BELIU și adresăm sincere condoleanțe familiei îndoliate. Colegii de la S.N.I.F. - Sistem hidro Arad. (34109)

† COMEMORĂRI †

Dragă

DOREL,
azi, 29 decembrie ai fi împlinit 31 ani/ Dar te-ai grăbit să pleci/ În locul cel de veci/ Așa că-n loc de bucurie/ Avem doar chin și mari suspine/ În loc de flori și de urări/ Avem doar lacrimi și-ntristări/ Nu ne-a rămas acum decât/ Să mergem la tine la mormânt/ Și să udăm pământul greu/ Cu lacrimi ce curg tot mereu/ Vei rămâne veșnic în inimile noastre,
SABIN CODREAN.
Fiind în veci îndurerați: mama, tata și fiul din FRUMUȘENI, sora și cumnatul din Arad. (33045)

Se împlinesc 3 ani de lacrimi și durere de când moartea nemiloasă te-a luat dintre cei dragi. Unde ne este dragostea ta, sprijinul tău, sfatul tău? Bunătatea ta ne va lipsi toată viața, scumpul nostru soț și tată.
SĂLĂGEAN MARIN.
Te plâng soția Gina și fiicele Marina și Cristina în veci nemângâiate. Îl rugăm pe bunul Dumnezeu să aibă grijă de sufletul tău și să te înconjoare cu lumina și bunătatea lui. Dumnezeu să te odihnească în pace! (33989)

Azi se împlinesc 2 ani de la decesul scumpei noastre mame și soacre
CRĂCIUN ANISIE (ANI)
un om și un suflet deosebit. Dumnezeu să o odihnească în pace și liniște! Milica și Nelu Unc. (34009)

Cu adâncă durere în suflet și tristețe anunțăm împlinirea a 6 săptămâni a celui ce ne-a fost unicul fiu drag și scump,
VIOREL ARDELEAN,
care ne-a părăsit prematur la numai 39 ani. Îi vom păstra o vie și veșnică amintire. Îl vom plânge neîncetat: mami Zorița-Melania, tati Teodor și logodnica Cristina. Rugăm pe bunul Dumnezeu să-l ierte și să-l odihnească! (34011)

Cu mare durere în suflet spun că astăzi, în seara zilei de 29 decembrie se împlinesc 3 ani de când am trăit cele mai grele clipe de disperare, când în fața mea te-ai stins ca o lumânare cel ce a fost
NETEDA TRAIAN,
soț, tată, bunic. Mereu m-or duce pașii la tristul tău mormânt, spălându-ți crucea cu lacrimile iubirii. Nu vom uita niciodată chipul tău minunat și dragostea ce-ai avut-o față de noi. Soția Emilia, fiicele Doinița, Aurelia și cei doi nepoți ai tăi, Sorin și Dacian. Dumnezeu să-ți dea odihnă curată! (34012)

Tot cu aceeași mare durere în suflet spun că s-au împlinit 2 ani și respectiv 8 ani de la decesul dragilor mei părinți
GUI PETRU și GUI FLORICA.
Nu vom uita niciodată iubirea și dăruirea ce ați avut-o față de noi. Dumnezeu să vă odihnească! Fiica Emilia, nepoatele Doinița și Aurelia și cei doi strănepoți Sorin și Dacian. (34012)

Cu aceeași durere în suflet, anunțăm că a trecut 1 an, respectiv 17 ani de la despărțirea de distinșii profesori
AGATA - ALICE GĂVĂNESCU
și
EDUARD GĂVĂNESCU.
Comemorarea va avea loc miercuri, 3 ianuarie 2001, ora 16, la Catedrala Ortodoxă. Familia. (34023)

Pios omagiu la împlinirea a 14 ani și respectiv 3 luni de la dispariția celor dragi: MARTA, IONEL și CARMEN GUGA. Fie-le țărâna ușoară! Familia Rotaru, îndurerată. (33036)

Se împlinesc 2 ani de la trecerea în neființă a celui care a fost **ARDELEAN IOAN.**
Va rămâne veșnic în inimile noastre! Familia. (33037)

Sunt șase săptămâni de când steaua familiei noastre a apus pentru totdeauna, lăsând un gol imens în casa pe care a luminat-o și încălzit-o permanent, mult iubitul nostru soț și tată
prof. POPA MILENTIE.
Comemorarea va avea loc, sâmbătă, 30 XII 2000, ora 12, la Catedrala Ortodoxă din Piața Catedralei. Dumnezeu să-i dea odihnă sufletului său. Soția Victoria și fiicele Smaranda și Liliana. (33045)

Un sfânt colind și o ramură de brad la comemorarea unui an de la trecerea în neființă a colegei noastre
LILI MOLERIU.
Coafura „VENUS". (33059)

Cu adâncă durere, cu un dor imens anunțăm împlinirea a 6 săptămâni de la plecarea dintre noi a celui care a fost
HOTOPAN PETRU.
Cât ai trăit te-am iubit, cât vom trăi te vom plânge. Parastasul va avea loc sâmbătă, 30 decembrie 2000, ora 12, la Biserica Ortodoxă Șega. Dumnezeu să-l odihnească în pace! Familia HOȚOPAN pe veci îndurerată. (33071)

Cu nemărginită durere amintim rudelor, prietenilor, că în 1.01.2001 se împlinesc 6 luni de la trecerea în eternitate a iubitului nostru fiu și frate

LOBONȚ SORIN.
Dumnezeu să-l odihnească! Familia veșnic îndurerată. Parastasul în 7.01.2001, la Biserica Ortodoxă Șega, ora 12. (33073)

O ramură de brad și multe lacrimi la 1 an de la despărțirea de dragul meu frate
NELU FLOREA.
Fratele Gigi cu familia. (33085)

O lacrimă amară și o imensă durere la împlinirea unui an de când a plecat pe drumul fără întoarcere, dragul nostru soț, tată și bunic

FLOREA IOAN.
Parastasul de pomenire va avea loc sâmbătă, ora 12, la mormânt, iar dacă plouă, la bisericuța din parc de la UTA. Soția și fiica cu familia. (34102)

SATLINE

Vă urează Sărbători fericite şi un An Nou fericit!

SALON DE EXPOZIŢIE:
ARAD, PIAŢA MIHAI VITEAZU
BL. M 7, PARTER
TEL./FAX. 057/25 14 61; 094 50 72 11

Societatea de Investiţii Financiare Banat Crişana

urează acţionarilor, colaboratorilor şi personalului său

Crăciun Fericit şi An Nou

cu sănătate şi prosperitate.

Preşedinte - Director General
Dr. Ec. IOAN CUZMAN

(1834054)

S.C. BODIMAR IMPEX S.R.L.

Cu prilejul Anului Nou, urează tuturor colaboratorilor, clienţilor, prietenilor şi angajaţilor

Sărbători fericite, multă sănătate şi tradiţionalul La mulţi Ani!

Conducerea

Canon ELECTRONIC SHOP
Arad: P-ţa UTA, bl. U1-2, tel/fax: 057 / 271123; 271642; 289642
Timişoara: Str. Lucian Blaga nr. 3 tel/fax: 056 / 196684; 196845

Cu ocazia sărbătorilor de iarnă şi a Anului Nou
ELECTRONIC SHOP
urează
colaboratorilor şi partenerilor de afaceri un an nou fericit şi un călduros:

"La Mulţi Ani!"

cadou
Ceas CANON de birou
la achiziţii peste **500 DM** în luna Decembrie

Cu ocazia Sfintelor sarbatori de iarna si la cumpana dintre ani,
CASA DE ASIGURĂRI DE SĂNĂTATE A JUDEŢULUI ARAD

ureaza prosperitate,sanatate si fericire, tuturor colaboratorilor si angajatilor.
LA MULTI ANI CU MULTE BUCURII!!!

Cu ocazia Sărbătorilor de Iarnă dorim tuturor angajaţilor
ELECTRICA SA- S.D. Timişoara
- Exploatarea de Distribuţie Judeţeană Arad,
clienţilor şi colaboratorilor

UN CRĂCIUN FERICIT şi un sincer „LA MULŢI ANI!"

în anul ce are să vină, cu multă sănătate, bucurii, fericire şi întru toate împlinire.

Sărbători fericite!

Dir. general ing.
IOAN CORNEL SECIANSCHI
(1834053)

S.C. CONAR S.A.

ARAD

urează cu ocazia sfintelor sărbători de Crăciun şi a Noului An 2001 - început de mileniu III, tuturor angajaţilor, colaboratorilor, beneficiarilor şi partenerilor de afaceri, multă sănătate, fericire, realizări în viaţa personală şi profesională.

LA MULŢI ANI!

Director general,
ing. DIMITRIE CINAH

La cumpăna dintre ani, urăm tuturor cititorilor multă sănătate, fericire și prosperitate. Fie ca intrarea în noul mileniu să reprezinte pentru fiecare arădean un nou început, dătător de speranțe și împliniri.

„LA MULȚI ANI“!

BANCA ROMÂNĂ PENTRU DEZVOLTARE
GROUPE SOCIÉTÉ GÉNÉRALE
vă urează
Sărbători fericite!

ADEVĂRUL
COTIDIAN INDEPENDENT ARAD
Anul XII, nr. 3193
Sâmbătă, 30 decembrie 2000 ● 16 pagini ● 3000 lei ● e-mail: adevarul@arad.ro
BRAT Publicație auditată în semestrul II 1999
Tiraj mediu zilnic vândut: 34.958

WEST BANK
ARAD, B-dul Revoluției nr. 88
TELEFON: 284.888; FAX: 285.202
UREAZĂ TUTUROR SĂNĂTATE, FERICIRE ȘI ÎMPLINIREA DORINȚELOR DE MAI BINE
La mulți ani!

NELINIȘTI LA CUMPĂNĂ DE MILENII

La cumpănă de milenii, ar fi moment de istoric bilanț și pentru noi românii, dacă nu am avea alte priorități. După un deceniu și mai bine de succesive dezamăgiri, la sfârșitul anului 2000 privim mai degrabă cu îngrijorare spre noul an, decât cu încredere. În loc să bifăm realizări milenare la catastif, noi suntem copleșiți de grave întrebări. Începând cu ziua de mâine - admițând că măcar în zile de sărbătoare putem trăi și noi fără griji - vom avea căldură în casă sau nu? Cât a fost toamna de lungă, motorina a fost greu de găsit. Nici măcar pentru efectuarea lucrărilor agricole nu s-a găsit în cantități suficiente și la timp, încât perspectiva pentru campania de primăvară provoacă multe dureri de cap unei bune părți din populația țării.

Cheltuieli tot mai mari, prețuri la nivel mondial și câștiguri de 20-30 de ori mai mici decât ale occidentalilor ne vor ține în continuare în stare de pauperitate, în grele neajunsuri și nevoi. În lipsa locurilor de muncă bine plătite, tinerii noștri dezamăgiți de sumbrele perspective ale viitorului vor căuta să plece în alte colțuri de lume. Dacă leul va continua să se prăbușească în fața dolarului, dacă inflația va măcina în continuare orice activitate lucrativă, dacă dobânzile bancare vor face inoperabile creditele pentru investiții, într-un cuvânt dacă vom stagna și în anii următori precum s-a întâmplat de la revoluție încoace, atunci totul se poate prăbuși. Dacă impozitele și taxele vor continua să distrugă întreprinderile particulare, dacă mafia va continua să jefuiască în voie sărăcita economie prăbușită, dacă justiția va continua să dea sentințe fără nici o legătură cu adevărul, atunci s-ar putea ca românii să-și ia lumea în cap și să comită un gest de sinucidere în masă.

ȘTEFAN TABUIA

(Continuare în pagina 4)

Foto: ONORIU FELEA

În așteptarea Noului Mileniu

Obiceiuri de Anul Nou

Anul 2000 în evenimente insolite

Pag. 8

Un secol nervos, un mileniu agitat

Pag. 9

CU OBIECTIVUL FOTOGRAFIC PRINTRE POLITICIENI

Pag. 5

Programul serviciului de publicitate al ziarului „Adevărul“
Luni, 1 ianuarie - ÎNCHIS
Marți, 2 ianuarie - între orele 9-13

Următorul număr al ziarului nostru va apărea miercuri, 3 ianuarie 2001.

GÂNDURI LA CUMPĂNA DINTRE MILENII

rostite de personalități ale sportului arădean

Pag. 7

SCANDAL LA „DISCO LASER”

● *Doi tineri au fost desfigurați de un cuțitaș*

Pag. 3

UN ITALIAN CĂUTAT DE INTERPOL A FOST PRINS LA ARAD

Pag. 3

ALGLASS
TAMPLARIE DIN ALUMINIU SI P.V.C.
USI SI FERESTRE DIN PVC DECEUNINK-BELGIA
PRETURI SI CALITATE DE EXCEPTIE
Str. Roșiori nr. 26; Tel./Fax: 289053
Piața Spitalului Bl. 1D; Tel/Fax: 253868

CALENDAR

▼ Astăzi, Soarele răsare la ora 7 și 42 de minute și apune la ora 17 și 26 de minute.

▼ Au trecut 365 de zile din acest an. A mai rămas o zi până în 2001.

▼ **Praznicul zilei: Biserica ortodoxă:** Sf. Mc. Anisia; Cuv. Teodora; **Biserica greco-catolică:** Sf. M. Anisia; Cuv. Zotic, hrănitorul de orfani.

A venit BARZA!

La Arad: **Tudor** Nicolae, **Baciu** Bogdan, **Butic** Andreea Maria, **Bechel** Florentin Sebastian, **Medrea** Răzvan Ioan, **Cristolovean** Bianca Patricia, **Pop** Cosmin, **Ardelean** Vlad Cosmin, **Iovanovici** Daniela, **Patkany** Alexandra, **Stepan** Adriana, **Corbei** Bogdan, **Faur** Cosmin Sorin, **Covaci** Maria Izabela.

La Ineu: Papp Claudiu.

HOROSCOP

Sâmbătă, 30 decembrie

Berbec (21.03-20.04). Partenerul de viață și membrii familiei sunt alături de dvs. în tot ceea ce faceți.

Taur (21.04-20.05). Relația dvs. sentimentală se îndreaptă spre bine. Trebuie doar să fiți mai tolerant și mai răbdător.

Gemeni (21.05-20.06). Ziua care a început va fi foarte tensionată și abia pe la jumătatea zilei veți reuși să puneți capăt acestei stări de neliniști și confort.

Rac (21.06-22.07). Viața de cuplu s-a îmbunătățit în ultimul timp, iar persoana iubită este pusă pe surprize tot timpul.

Leu (23.07-22.08). Prietenii vă vor invita în oraș dar va trebui să renunțați la ceva important pentru a-i mulțumi.

Fecioara (23.08-22.09). Un prieten apropiat are nevoie de sfatul dvs. și va realiza abia acum că sunteți o persoană cu „inimă de aur".

Balanța (23.09-22.10). Problemele care vă preocupă nu se rezumă numai la carieră ci și la viața de cuplu.

Scorpion (23.10-21.11). A sosit timpul să nu mai țineți banii la ciorap, ci să faceți cumpărături serioase.

Săgetător (23.11-21.12). În loc să vă certați cu partenerul de viață mai bine faceți unele compromisuri pentru a readuce situația pe făgașul normal.

Capricorn (22.12-19.01). Iubirea este un factor puternic care vă va domina în aceste zile.

Vărsător (20.01-19.02). Un câștig financiar vă va duce într-o stare euforică. Dar nu pentru mult timp...

Pești (20.02-20.03). Persoana iubită este pusă pe hartă, dar nu va reuși - deși va face eforturi disperate - să vă scoată din pepeni.

MOCHETA

Arad, Piața Gării

Telefon 235221

Vinde și montează mochetă la prețuri cu o reducere de 10-20%

ANUL NOU 2001 și trecerea în Mileniul III ne oferă prilejul deosebit de a ura membrilor și tuturor locuitorilor meleagurilor arădene „SĂRBĂTORI FERICITE" cu sănătate, împlinirea dorințelor pentru o viață mai prosperă, liniște în țară, precum și tradiționalul

„LA MULȚI ANI"

La mulți ani!

UNIUNEA VATRA ROMÂNEASCĂ
Filiala județului Arad
Președinte,
Prof. ing. Ioan Mariș

SINCERE URĂRI

Acum în pragul unui nou început de mileniu și an, Conducerea Asociației Culturale Pro Basarabia și Bucovina Filiala „Columna" Arad urează tuturor colaboratorilor, simpatizanților și membrilor săi, SĂNĂTATE, PROSPERITATE și PACE ÎN SUFLETE, alături de tradiționalul „LA MULȚI ANI".

PREȘEDINTE,
scriitor, publicist Lucilia Dinescu

UTILITARE

PIEȚE, TÂRGURI. Astăzi este zi de piață la Chișineu Criș, Lipova, Pâncota, Felnac, Grăniceri, Hălmagiu, Moneasa, Pecica, Vărșand, Socodor, Șeitin, Vladimirescu, Zimandu Nou, Covăsânț. Târguri **săptămânale** se desfășoară astăzi la Lipova, Pâncota, Hălmagiu, Moneasa.

FARMACII DE SERVICIU. • Farmaciile Nr. 72 B-dul Revoluției nr. 80, **Sinapis** - Bd. Revoluției, nr. 88, lângă Noul Stil, telefon 282369, „**Noua Farmacie**", str. Andrei Șaguna, nr. 15, telefon 948 sunt de serviciu cu program non-stop.

● **1 ianuarie 2001:** Farmacia Dery ❖ Farmacia Sana ❖ Farmacia Ivona orele - 8-20

❖ Farmacia Sinapis și Noua Farmacie - program permanent

● **2 ianuarie 2001:** Toate farmaciile au program de sâmbătă

❖ Farmacia Crai Nou (Alfa) - 8-20

❖ Farmacia Sinapis și Noua Farmacie program permanent

URGENȚE STOMATOLOGICE ... asigură Cabinetul din str. Crișan (în spate la Gionelli), program non-stop. Telefon: 253794.

● În zilele de sâmbătă și duminică, urgențe stomatologice asigură și cabinetul din B-dul Revoluției nr. 62, ap. 17, între orele 9,00-19,00. Telefon: 256665.

APOMETRE. În 30 decembrie 2000: consumatorii arondați punctelor termice: Aradul Nou, Paroșeni, Teatru, PT. 32, O. Terezia, 5 Grădiște, PT 6, PT. 21, PT. 23, PT. 2M, PT. 7, PT. 15, Simion Balint, PT. 9.

ÎNREGISTRĂRI ÎN CAZ DE DECES. Biroul de Stare Civilă - decese face înregistrări după următorul program: sâmbătă și duminică, între orele 9,00-11,00 și marți 8,00-14,30. Tel. 281850.

AU PLECAT DINTRE NOI!

Galfi Ștefan Iosif (1925); Mecleș David Emanuel (2000); Iakab Ildiko Maria (1954); Mircea Ioan (1926); Burian Ecaterina Iosmina (2000); Bacs Flora (1909); Bogonyi Ioan Gheorghe (1926); Pantea Iohanna (1911); Bonner Ioan (1937).

METEO

Vremea se menține caldă pentru această dată, deși temperatura aerului va scădea ușor. Cerul va prezenta înnorări mai accentuate în a doua parte a zilei și în cursul nopții. Local va ploua. Vântul va sufla în general moderat din sud și vest. **Temperaturi maxime:** 7 la 10°C. **Temperaturi minime**: 0 la 3°C.

Meteorolog,
Petru Dănuț

„ADEVĂRUL" VĂ ASCULTĂ

La telefonul dimineții, 280944, între orele 9,00-12,00

Dl. Ioan Albu, Aleea Romanța: „Îi rog pe cei de la Arterm să nu mai dea atâta căldură în apartamente în perioada în care și afară temperaturile sunt destul de ridicate. O altă sesizare pe care vreau s-o fac tot pe adresa Arterm-ului este lucrarea de înlocuire a unor conducte, pe care aceștia au efectuat-o la Școala Generală nr. 13. Pentru că nu au izolat unde trebuie, lucrarea ruginește. Îi întreb pe acești domni, de ce au investit atâtea milioane dacă nu vroiau s-o ducă la bun sfârșit."

Dl. **Iosif Tămaș**, Calea Aurel Vlaicu, unul dintre cei mai fideli solicitanți ai rubricii „Adevărul vă ascultă" ne-a sunat pentru a ne recita un „plugușor":

„Aho, aho redactori juni / La anul să fiți mai buni / Pe cei vârstnici să-i ascultați / Și să nu-i mai refuzați / Știu că-n anul încheiat / Eu am fost perseverat / Dorind dreptatea să-nflorească / Și adevărul să rodească / la pocniți din bici flăcăi / Și sunați din zurgălăi / Hăi, hăi / Fie ca la anu' ce vine / Să mă-nțelegeți mai bine / La anul și La mulți ani vă dorește Iosif Tămaș.

❖ ❖ ❖

Un An Nou încununat de succese și bucurii împreună cu tradiționalul „La mulți ani", urăm și noi tuturor arădenilor care au avut încredere în noi și ne-au solicitat diferite informații prin rubrica „Adevărul vă ascultă".

Redactor de serviciu
M. MICAN

MANUAL PENTRU STUDENȚII FACULTĂȚII DE DREPT

Editura Concordia Arad, condusă de juristul Petre Ștețcu, a scos de sub lumina tiparului un nou manual pentru studenții Facultății de Drept. Lucrarea cu titlul „Protecție Națională și Internațională a Drepturilor Omului" a fost scrisă de lector univ. Alin Drăgan.

M. M.

CINEMATOGRAFE

Dacia: Îngerii lui Charlie (SUA) 9,30; 11,45; 14; 16,30; 19

Mureșul: Furtuna perfectă (SUA) 10; 12,30; 15; 18

Arta: Mama (Rom.-Rus-Fra.) 15; 17; 19

Sala mică: Blade (SUA) 15,30; 18

Progresul: Băiat de treabă (SUA) 16

ADEVĂRUL
COTIDIAN INDEPENDENT ARAD

Editor: S.C. ADEVĂRUL S.R.L. Arad

COD FISCAL R 1681938 ● COD SICOMEX 19.604 ● CERTIFICAT J 02/1886 / 31 X 1991 ● COD SIRUES 020956601 ● ISSN 1220 - 7489

Redacția și administrația: 2900 Arad, Bd. Revoluției nr. 81. Telefoane: SECRETARIAT - 281802, fax 280655, 280625; ADMINISTRAȚIE - CONTABILITATE - 281797; MICA PUBLICITATE - 210775; MAREA PUBLICITATE - 280904; CLUBUL PRESEI - 280989.

Consiliul de administrație: președinte - **DOREL ZĂVOIANU,** telefon 281802, 280625; vicepreședinte - **MIRCEA DORGOȘAN,** telefon 210776; **membri: DOREL BARBU,** telefon 281797; **NICU COJOCARU,** telefon 280904; **MIRCEA CONTRAȘ,** telefon 280854.

Colegiul de redacție: MIRCEA CONTRAȘ (redactor-șef); **MARCEL CANCIU** (șef secție foto), telefon **281701; ALEXANDRU CHEBELEU** (șef secție sport), telefon **281701; NICU COJOCARU** (șef secție publicitate) telefon/fax: **280904; GABRIELA GROZA** (secretar general de redacție), telefon **280854**; **VASILE FILIP** (șef secție cultură-învățământ), telefon **281855; 280003; SORIN GHILEA** (șef secție tineret) telefon **281855, 280003; IOAN IERCAN** (șef secție politică), telefon **280943; DORU SAVA** (șef secție social-economic), telefon **281738; ȘTEFAN TABUIA** (șef secție actualități), telefon **281855; 280003; DOREL ZĂVOIANU** (președinte al Consiliului de administrație), telefon **281802, 280625.**

Tiparul executat la S.C. MEDIAGRAF S.A. ARAD, str. Feleacului F.N., telefon 250902, fax 250920

„Adevărul" poate fi citit și pe Internet la adresa http://adevarul.arad.ro

Echipa de serviciu

IOAN TULEU
- secretar de redacție.
Adela Homorâceanu,
Ioan Leac,
Dina Rujan,
Ramona Vidulescu
– tehnoredactare computerizată.
Anca Bugariu,
Lucian Baltă,
Doina Jurcă,
Aurica Telcian
– corectură.

NOUTĂȚI LA FINANȚE

Urmare a reorganizării activității din cadrul Finanțelor publice Arad, începând cu data de 03.01.2001 în cadrul Percepției fiscale Arad va funcționa și trezoreria aferentă acestei unități fiscale teritoriale. Aici se vor efectua operațiuni de încasări și plăți pentru angajații economici - persoane fizice și juridice - din comunele arondate: Felnac, Fântânele, Livada, Secusigiu, Șagu, Vinga, Vladimirescu și Zimand.

Sediul trezoreriei Percepției fiscale Arad se află în clădirea Direcției Generale a Finanțelor Publice, din Bulevardul Revoluției nr. 79, camera 38.

S. AMBRUȘ

CURSUL VALUTAR

- VALORI ÎNREGISTRATE IERI, 29 DECEMBRIE 2000

Denumirea valutei	BNR	BCR		BRD		Banca Transilvania		Banca Agricolă		Bursa neagră	
		C	V	C	V	C	V	C	V	C	V
Dolar	25926	25820	26100	25700	26500	25800	26500	–	–	26200	26400
Marca	12331	12019	12521	12105	12680	12100	12400	–	–	12200	12400

După un an 2000 plin de realizări

POLIȚIȘTII ARĂDENI VOR VEGHEA ȘI ÎN NOAPTEA DE REVELION

Ieri, într-o conferință de presă desfășurată la I.P.J. Arad, comandantul Poliției, dl. col. **Viorel Hăhăianu** a apreciat ca pozitivă activitatea din acest an a instituției pe care o conduce. ● Rata criminalității pe anul 2000 a scăzut cu 30% în județul nostru față de anul anterior. ● I.P.J. Arad este la nivel național printre primele zece din țară, fiind foarte apreciată munca polițiștilor arădeni. ● Privind în urmă, în anul 2000, Poliția arădeană a soluționat cazuri „sonore" de trafic internațional de carne vie (prostituție), trafic de mașini de lux. ● Totodată, au fost anihilate mai multe filiere active de droguri de pe teritoriul orașului nostru, multe dintre ele având extinse tentaculele și în afara țării. În încheiere, dl. col. Hăhăianu a ținut să mulțumească tuturor colaboratorilor Poliției din Arad și locuitorilor județului și municipiului nostru care au manifestat un înalt grad de civism sprijinind lucrătorii I.J.P. în acțiunile întreprinse.

Deși dl. colonel nu crede că se vor impune acțiuni de forță ale Poliției în noaptea de Revelion ne-a declarat că sunt echipe speciale de intervenție care vor fi pregătite să intervină în orice eventualitate pentru asigurarea liniștii.

B. O.

UN ITALIAN CĂUTAT DE INTERPOL A FOST PRINS LA ARAD

La nivel național Poliția a prins cinci personaje din lumea interlopă, date în urmărire internațională. Un fapt demn de menționat este că din cei cinci, patru au fost prinși de I.P.J. Arad, fapt ce denotă profesionalismul polițiștilor arădeni. Anul acesta, **Santamaria Biagio** (35 ani) a fost dat în urmărire internațională de către biroul Interpolului din Roma. Tribunalul din Trieste a emis un mandat de arestare pe numele italianului Biagio, fiind acuzat de spălare de bani, înșelăciune, tăinuire, fals și uz de fals, urmând să suporte o pedeapsă de până la 12 ani închisoare. El era acuzat și pentru operațiunea de trafic de mașini de lux pe care le „exporta" în România, Republica Cehă, Slovacia, Rusia sau alte țări ale Europei de Est.

În ziua în care Biroul Național al Interpolului (29 martie a.c.) a solicitat identificarea și prinderea cetățeanului italian Santamaria Biagio el a fost reținut în de I.P.J. Arad, după care a fost judecat în stare de libertate. Pe data de 13 septembrie, Tribunalul din Arad a admis printr-o sentință definitivă cererea de extrădare a italianului. Ieri, acesta a fost predat unei escorte sosite din Italia, care îl va preda justiției din Trieste.

Italianul era venit în Arad de circa cinci ani și avea deschis un bar (S.C. Santamaria) în apropierea Palatului Cultural. Deși era căsătorit în Italia, el avea o tânără și frumoasă concubină în Arad, care s-a îndrăgostit probabil mai mult de portofelul „macaronarului"...

OLIMPIU BULZAN

DE ANUL NOU, ÎN CASĂ NOUĂ!

În curând, Primăria Gurahonț va avea o nouă sală de ședințe. Ea va fi inaugurată după Anul Nou. Din relatarea primarului Ioan Florea am aflat că noua clădire mai cuprinde o cameră de oaspeți, magazie pentru materiale și garaj pentru mașina pompierilor.

Foto-text: ȘT. MATYAȘ

Nădlac

GRĂNICERII AU CAPTURAT UN MICROBUZ CU TREI TONE DE CAFEA

În cursul zilei de joi, polițiștii de frontieră din Nădlac au reținut un microbuz plin cu trei tone de cafea. Venind dinspre Ungaria, șoferul microbuzului nu a putut prezenta grănicerilor facturile și actele de proveniență a mărfii.

Fără a da mai multe amănunte, dl. lt. col. Petru Tărchilă, inspector-șef în cadrul Inspectoratului județean al poliției de frontieră ne-a informat faptul că e curios cum cafeaua a ajuns să treacă pe la Nădlac, știut fiind că mărfurile purtătoare de accize (cafea, băuturi, țigări) pot intra în țară doar pe la Borș.

Cercetările continuă.

N. O.

SCANDAL ÎN „DISCO LASER"

● Doi tineri au fost desfigurați de un „cuțitaș"

În noaptea de joi spre vineri, în discoteca „Laser" a avut loc un incident nefericit. Doi tineri - **Brehuiescu Mihai** (24 ani) și **Zaha Marius** (21 ani) au fost desfigurați de un cetățean care a mânuit cu abilitate un cuțit pe fețele victimelor.

Cei doi ne-au declarat că au fost răniți de un bărbat cu identitate necunoscută. Ei nu își explică de ce au fost agresați atât de violent, dar cred că cel care i-a atacat face parte din lumea interlopă a Aradului. Această ipoteză ne-a fost confirmată și de lucrători din cadrul discotecii „Laser" care au preferat să își păstreze anonimatul. Incidentul s-a petrecut în apropierea miezului nopții, discoteca umplându-se de sângele celor doi răniți. Un ofițer de poliție era în zonă și cu ajutorul patronului discotecii au fost blocate ambele intrări ale „Laser"-ului și aprinse luminile. Din păcate, agresorul fugise deja... Cei doi tineri accidentați se află internați la Secția Chirurgie Plastică și Operatorie a Spitalului Județean, după ce în prealabil au fost tratați la Chirurgie Ambulatorie. Brehuiescu Mihai are o plagă tăiată pe jumătatea stângă a obrazului, fiindu-i atinse pleoapa și buza superioară. Zaha Marius are o tăietură aproape la fel de urâtă pe obrazul stâng care se întinde până în zona capului.

Din păcate, din cauza unui iresponsabil ei își vor petrece Revelionul Mileniului în spital...

OLIMPIU BULZAN

CIRCULAȚIA MIJLOACELOR DE TRANSPORT ÎN COMUN LA SFÂRȘIT DE AN

În zilele de 30, 31 decembrie 2000, 1 și 2 ianuarie 2001, tramvaiele și autobuzele vor circula în regim normal.

„Asta înseamnă că vor intra pe traseu la ora 5,00 și vor fi retrase în depou la ora 24,00", ne-a declarat ieri, dl. ing. Neacșiu din cadrul Companiei de Transport Public Arad.

În ceea ce privește „Tramvaiul copiilor", acesta va circula zilnic până la Sfântul Ion.

N. O.

De Anul Nou

PENSIONARII VOR PRIMI O „CORECȚIE"

După cum ne informa d-na Mărioara Gozman, director general adjunct în cadrul Direcției Muncii Arad, în aceste zile, pensionarii de stat vor primi o „corecție"... la pensie.

Sumele cu care vor fi cadorisiți pensionarii sunt de 4,3% din cuantumul pensiei, adică pentru cei mai mulți câte zece-douăzeci de mii de lei.

Cum în județ sunt 96.000 de pensionari, corecția cu pricina nu va putea fi aplicată tuturor. Așa că, restanțierii își vor primi drepturile lor după Sfântul Ion.

Pensionarii din agricultură nu sunt prinși în această nouă formă de „protecție socială".

N. O.

Nu v-ați hotărât încă unde să petreceți noaptea de la cumpăna mileniilor?

Vă invităm la REVELION LA CLUBUL PRESEI

Prețul - doar 900.000 lei/persoană

* Meniu bogat și divers

* băuturi alese * distracție, antren

Ultimele locuri pot fi rezervate astăzi, între orele 9-20.

Informații la telefon 280989 sau direct la Clubul Presei din B-dul Revoluției nr. 81.

Se lucrează la înlocuirea liniei electrice 20 kV Bârsa-Sebiș

Datorită uzurii materiale, a creșterii frecvenței avariilor pe linia electrică Bârsa-Sebiș, soluția economică a fost construirea unei rețele noi de alimentare cu energie electrică.

Execuția lucrării a revenit firmelor ELCO și trustului ENERGOMONTAJ. Valoarea investiției este de circa șase miliarde de lei. Din relatarea domnului subinginer TEODOR COȘER, șeful formației Ineu al S. C. ELCO Arad, am aflat că linia aeriană de 20 kV între Aldești și Sebiș este executată de dânșii, iar trustul ENERGOMONTAJ efectuează lucrarea pe distanța Bârsa-Aldești.

Această lucrare complexă cuprinde montarea a 327 de stâlpi de beton, respectiv întinderea a 25 km de conductori (cablu electric). Astfel, locuitorii zonei nu vor mai avea parte de dese întreruperi accidentale de alimentare cu energie electrică. Termenul de finalizare a lucrării este sfârșitul anului 2000.

Foto-text: ȘT. MATYAȘ

După ce și-a salvat copilul și concubina

UN BĂRBAT DIN CURTICI A MURIT INTOXICAT CU MONOXID DE CARBON

Avrămuț Ioan, avea 49 de ani și locuia în Curtici, împreună cu concubina și fiul de 10 ani. El era divorțat de o perioadă bună de ani și lucra în Gara CFR din localitate, ca angajat al I.C.I.M -ului. Cu doar trei zile înainte de Revelionul Mileniului el a comis o neglijență, aparent minoră, care a ajuns să-l coste viața din păcate: a închis clapeta de aerisire a sobei.

Cărbunii încinși au degajat ucigătorul monoxid de carbon. Amețit, Avrămuț Ioan și-a salvat copilul și concubina ducându-i afară din casă. Apoi, cu ultimele puteri s-a întors în casă din motive de nimeni știute. Sleit de puteri și „otrăvit" de monoxidul de carbon degajat în casă, Avrămuț Ioan a căzut cuprins de o stare de leșin. Concubina a intrat după el încercând să-l salveze dar, era prea târziu...

O întâmplare cu final tragic, produsă dintr-o crasă neglijență și plătită cu un preț prea scump...

B. O.

„BALUL CĂSĂTORIȚILOR" LA MACEA

La fel ca în fiecare an, în încheierea postului Crăciunului, în localitatea Macea s-a desfășurat „Balul Căsătoriților". După tradiție, la această manifestare culturală au avut acces numai persoanele căsătorite.

Organizatorii acestei petreceri au fost dl. Dicu Aurel - proprietarul restaurantului din Macea și conducerea Căminului Cultural.

N. B.

Între stațiile CFR Răpsig - Bârsa

S-AU FURAT PESTE 50 KG DE FIRE TELEFONICE

Sunt cercetați de Poliție în stare de reținere numiții **Farcaș Ionel** (25 ani) din Hunedoara, **Lazăr Gheorghe-Voicu** (30 ani) și **Tobias Gheorghe** (47 ani) ambii din Brad. Ei au furat 54 kg de sârmă de cupru în valoare de peste 22,4 milioane lei, de la firele telefonice dintre stațiile CFR Răpsig - Bârsa.

B. O.

GUVERNUL NĂSTASE S-A APUCAT DE LUCRU

Prima ordonanță de urgență

Guvernul a adoptat vineri o ordonanță de urgență pentru completarea Legii 115/1996 privind responsabilitatea ministerială, a declarat premierul Adrian Năstase.

"Am considerat necesar ca în 15 zile de la încetarea mandatului unui membru al Guvernului, acesta să facă operațiunile de predare-primire în baza unui protocol", a spus Năstase.

El adăugat că a fost adoptată și o ordonanță privind stabilirea unor măsuri referitoare la organizarea și funcționarea unor ministere, precum Ministerul Administrației Publice, Ministerul Integrării Europene, Ministerul pentru Relația cu Parlamentul, precizînd că ordonanța de urgență privind organizarea și funcționarea Ministerului Apărării Naționale a fost transmisă Consiliului Suprem de Apărare a Țării spre consultare.

Guvernul a decis să fie definitivate, pînă la data de 5 ianuarie, proiectele de hotărîri privind organigrama de organizare și funcționare a ministerelor, privind numirile secretarilor de stat și a secretarilor generali în ministere.

"Pînă la data de 8 ianuarie va fi elaborat Planul de acțiune al programului guvernamental pe perioada 2000-2004, iar pînă la 15 ianuarie va fi pregătit programul sectorial al ministerelor, pe baza programului de guvernare", a spus Năstase.

El a arătat că, în principiu, ședințele de Guvern vor fi organizate joi dimineață. Următoarea întrunire a Cabinetului va avea loc sîmbătă dimineața, cînd va fi discutată și o ordonanță de urgență privind suspendarea aplicării unor ordonanțe de urgență ale Guvernului Isărescu, care au fost trimise la Parlament sau produc deja efecte.

Premierul a preluat de la Mugur Isărescu dosarele ce privesc predarea-primirea funcției de prim-ministru

Fostul premier, Mugur Isărescu, i-a prezentat, vineri dimineța, la Palatul Victoria, prim-ministrului Adrian Năstase, cu prilejul efectuării procesului de predare–primire a mandatului, o informare asupra situației existente în acest moment în diferite domenii ale guverării.

Cele 12 dosare prezentate premierului Năstase conțin măsurile luate pentru depășirea perioadei de iarnă, de pregătire a campaniei agricole de primăvară, principalii indicatori economico-sociali pe anul 2000, stadiul realizărilor acordurilor de finanțare externă cu FMI, Banca Mondială și Uniunea Europeană, situația datoriei publice interne și externe, situația blocajului financiar, precum și date privind structura guvernamentală și situația personalului bugetar.

La predarea de către Mugur Isărescu a mandatului de șef al Guvernului au fost prezenți ministrul Informațiilor Publice, Vasile Dâncu, secretarul general al Guvernului, Șerban Mihăilescu, secretarul general adjunct al Guvernului, Emanuel Albu, consilier de stat Iuliu Bara, consilierul premierului Adrian Vasilescu, purtătorul de cuvînt al Guvernului, Gabriela Vrînceanu-Firea.

Se va reduce cu 30% personalul și funcțiile de conducere din instituțiile publice

Guvernul va efectua o reducere cu 30% a numărului funcțiilor de conducere și a personalului din instituțiile publice, inclusiv prin reorganizarea celor 38 de agenții guvernamentale, a afirmat vineri prim-ministrul Adrian Năstase.

Năstase a oferit drept exemplu Departamentul de Integare Europeană din cadrul Ministerului Afacerilor Externe, care va forma nucleul Ministerului Integrării Europene, precum și Departamentul Administrației Publice, care se va transforma în minister. Năstase a afirmat că Executivul dorește o reducere a numărului personalului de conducere, dar și asigurarea unei mai bune comunicări cu Parlamentul, cu structurile europene și cu opinia publică, în acest sens fiind create 30 de posturi suplimentare, reprezentînd secretarii de stat pentru relația cu Parlamentul sau pentru problemele privind integrarea europeană.

"Sunt unele dificultăți, ca schimbările de statut sau eventualele probleme de salarizare, dar nu ne-am concentrat încă asupra acestor aspecte, pentru a nu crea tensiuni și a nu da senzația că atacăm depturile cîștigate. Va trebui însă să revedem, anul viitor, problema salarizării la nivelul bugetarilor, inclusiv al anagajaților din Guvern", a spus Năstase.

El a precizat că o reducere masivă de personal va fi operată la nivelul direcțiilor generale, mult prea numeroase, care au fost ridicate la acest rang de la statutul de simple direcții doar în scopul obținerii unor creșteri salariale.

MOȘTENIREA ISĂRESCU

STOCURILE DE COMBUSTIBILI

Ministerul Industriei și Comerțului (MIC) a prezentat, vineri, Cabinetului Adrian Năstase un dosar privind măsurile luate pentru depășirea perioadei de iarnă, care conține informații despre situația stocurilor de combustibili existente și sursele de finanțare pentru aprovizionările curente pe perioada de iarnă.

Stocurile de cărbune, păcură și gaze naturale la data de 28 decembrie sunt inferioare nivelelor programate pentru această perioadă. Astfel, stocurile de lignit sunt de 2,6 milioane tone, față de un nivel programat de 4,08 milioane tone, iar cantitatea de huilă stocată este de 219.000 tone, de peste două ori mai mică decît nivelul estimat, de 568.000 tone. La păcură, stocurile totalizează 475.000 tone, în timp ce stocul programat era de 680.000 tone.

În ceea ce privește situația gazelor naturale, livrările s-au ridicat la 1,39 miliarde metri cubi față de un consum estimat de 1,42 miliarde metri cubi. Rezervele de gaze naturale la începutul iernii, se arată în raport, se situează la 1,33 miliarde metri cubi, ceea ce reprezintă peste 90% din capacitățile de stocare.

În pofida solicitării intensive a stocurilor de apă, creșterea producției de electricitate a impus un consum suplimentar de peste 2,9 milioane tone lignit. În aceste condiții, refacerea rezervelor de lignit s-a realizat în mod susținut, stocurile actuale fiind constituite în proporție de 115%, comparativ cu programul prevăzut în perioada 1 septembrie-15 noiembrie 2000.

Rezervele de apă din lacurile de acumulare ale hidrocentralelor au scăzut semnificativ pe parcursul ultimelor luni. La data de 28 decembrie, cantitatea de energie electrică echivalentă se ridică la doar 3.942 GWh. Debitul Dunării este în prezent de circa 3.840 metri cubi.

DATORIA EXTERNĂ A ROMÂNIEI

Datoria externă a României a crescut în perioada ianuarie - octombrie 2000 cu 1,9% atingînd, la 31 octombrie 2000, nivelul de 9.221,7 milioane de dolari, se arată într-un comunicat al BNR, remis, vineri, agenției MEDIAFAX.

Datoria externă pe termen mediu și lung s-a majorat cu 2,2%, pînă la 8.859,4 milioane de dolari, în timp ce datoria pe termen scurt a scăzut cu 6%, cifrîndu-se la 362,3 milioane de dolari.

Datoria publică internă

Datoria publică internă a României era, la sfîrșitul lunii noiembrie, de 74.899,3 miliarde lei, în timp ce datoria publică externă se ridica la 6.453,2 milioane dolari, se arată în nota prezentată premierului Adrian Năstase de către Ministerul Finanțelor.

Nota Ministerului Finanțelor prezintă datoria publică internă structurată pe destinații, pe tipuri de instrumente, pe tipuri de scadențe și pe tipuri de deținători.

Astfel, împrumuturile statului de pe piața internă au fost, la 30 noiembrie, de 36.357,9 miliarde lei, iar împrumuturile statului realizate în baza actelor normative speciale au fost de 23.084,4 miliarde lei, în timp ce 15.457 miliarde lei au reprezentat finanțări temporare ale datoriei publice interne din resursele conturilor guvernamentale colectate în contul general al trezoreriei statului.

NELINIȘTI LA CUMPĂNĂ DE MILENII

(Urmare din pagina 1)

Ne aflăm la cumpănă de ani și ne gândim cu umbră de speranță că avem totuși motive să credem că nenorocirile provocate de diletanta putere ieșită de curând la pensie nu se vor repeta. De două zile avem guvern nou format de PDSR și susținut parțial și de opoziție, iar de ieri a început să lucreze. Este un semnal cât se poate de tonic pentru națiune, cel dat de operativitatea constituirii acestui guvern monocolor, condus de cunoscutul om politic Adrian Năstase. Deși alegerile din acest an s-au desfășurat cu două săptămâni mai târziu decât cele din noiembrie 1996, iată că PDSR acționând cu operativitate reușește să dea țării un guvern nou, înainte de sfârșitul anului. (Pentru comparație, amintim că fostul guvern condus de CDR pe principiul algoritmului s-a format abia la jumătatea lunii ianuarie 1997, la mai mult de două luni de la alegeri). Să fi înțeles PDSR că răbdarea românilor e pe sfârșit? În mod cert, o parte dintre liderii acestui partid percep în mod corect realitățile din țară, starea de spirit a națiunii, dar la fel de sigur sunt destui tovarăși rupți de realitate. Elefanți moșteniți de la guvernul Văcăroiu, însă abili, unși cu toate alifiile din lume, capabili să răstoarne căruța abia urnită la drum a debilei economii românești.

În cercurile apropiate PDSR se vorbește despre două, dacă nu trei mari direcții vizionare, din care doar una este deschisă spre reformă. Guvernul domnului Năstase pare bine pus la punct, format din personalități puternice. Oameni intacți din punct de vedere moral, dar în Parlament sunt destui aleși marcați de frustrări. Cei rămași fără funcții parlamentare pot fi chiar mai periculoși pentru propriul partid decât adversarii politici. În contextul unei suficient de perceptibile divizări în PDSR (conservatorii, în frunte cu președintele Ion Iliescu și reformatorii lui Adrian Năstase) putem avea suficiente garanții că guvernul recent instalat va beneficia de întregul sprijin al partidului pentru a-și realiza programul de guvernare?

Cel puțin din partea opoziției, guvernul va avea cât de cât liniște prin asigurarea sprijinului condiționat pe timp de un an din partea PNL și UDMR, dar va fi suficient? PRM, deși clasat pe locul doi, a rămas în afara guvernării fiind catalogat ca extremist. Învățăceii orgoliosului tribun Vadim Tudor vor reacționa, cel puțin unii dintre parlamentarii acestui partid, cu violență împotriva guvernului. Dispunând de surse de informare valoroase, redactorul șef al oficiosului „Politica" va pune în curând tunurile de calibru mare pe guvernul pedeserist. Transformat, începând de la jumătatea lunii februarie 2001 în cotidian (din săptămânal) ziarul peremist va trage din toate pozițiile cu artileria grea în adversar. Avem motive să credem că miniștrii d-lui Năstase nu prea vor putea mișca în front fără să intre în colimatorul vigilentului adversar peremist. Orice greșeală va fi prompt speculată de impetuosul pamfletist. Guvernul Năstase va trebui să lucreze sub asediu și în același timp să facă și treabă bună. Economia trebuie să crească, așa cum scrie la programul aprobat în Parlament, sărăcia trebuie restrânsă și în același timp este necesară respectarea strictă a programului de integrare a României în Uniunea Europeană. Va putea face față guvernul pedeserist acestor grele încercări? Este aceasta o întrebare ce stăruie cu obstinație în mințile românilor la acest sfârșit de an, de secol și de mileniu și trecere în noul an, secol și desigur mileniu. Sunt gânduri care nu îi lasă pe români să petreacă în liniște Revelionul milenar.

CIMITIRE PROFANATE

Un număr de 25 de cruci din marmură și metal din cimitirul din cartierul Micalaca din municipiul Arad au fost sparte, în noaptea de joi spre vineri, de autori necunoscuți.

O echipă formată din polițiști de la Serviciul Judiciar și Criminalistică din cadrul Inspectoratului Județean de Poliție a început cercetarea condițiilor în care s-au produs actele de vandalism.

În urmă cu o lună, un alt cimitir din cartierul Aradul-Nou a fost profanat, 20 de monumente funerare fiind distruse.

Polițiștii cred că autorii sunt aceiași, deoarece modul de operare este identic.

Ambasadorii României în străinătate vor fi reconfirmați pe posturi în cursul lunii ianuarie

Toți ambasadorii României în străinătate vor fi reconfirmați pe posturi în cursul lunii ianuarie, într-o procedură prin care se dorește evaluarea activității fiecărui șef de misiune și evitarea rechemărilor masive, au declarat pentru MEDIAFAX surse diplomatice.

Aceeași procedură va fi aplicată și consulilor generali.

Ambasadorii vor primi, în țările în care sunt acreditați, o notificare scrisă de la Ministerul Afacerilor Externe prin care vor fi înștiințați dacă își pot continua sau nu mandatul. Cei care nu vor fi reconfirmați vor primi ulterior decretele de rechemare.

Notificările vor purta girul instituțiilor care au prerogative în numirea și revocarea ambasadorilor (președinție și ministerul de Externe) și a consulilor generali (guvern și MAE).

TARIFELE LA ENERGIA ELECTRICĂ NU VOR FI MODIFICATE

Tarifele la energia electrică nu vor fi modificate, noul Guvern urmînd să ia în considerare, pentru perioada următoare, o serie de măsuri care să permită acest lucru, a declarat, vineri, în cadrul ceremoniei de instalare în calitate de ministru al Industriei și Resurselor, Dan Ioan Popescu.

Una dintre măsurile vizate pentru menținerea tarifelor ar putea fi, pentru o perioadă limitată, diminuarea taxei pe valoare adăugată (TVA) cu un procent care să acopere cererile de majorare a prețurilor înaintate ANRE de către societățile din sectorul energetic.

"Prețul la energie electrică a fost ținut forțat la un nivel foarte jos, fiind calculat la un curs de 21.500 lei pentru un dolar", a declarat Dan Ioan Popescu.

În ceea ce privește prețurile carburanților auto, ministrul Industriei și Resurselor a afirmat că acestea nu vor fi afectate de taxa de un cent pe litru prevăzută de fondul special petrolier de acoperire a datoriilor fostei Companii Române de Petrol (CRP). Dan Ioan Popescu crede că adaosul comercial practicat pentru produsele petroliere poate fi negociat și menținut în anumite limite, pentru ca prețul benzinei și motorinei să nu crească.

YETI NU ERA VEGETARIAN CI PREFERA CARNEA DE CAPRĂ

Yeti, faimosul Om al Zăpezilor, bătrîn de 5.300 de ani, al cărui corp a fost găsit, în 1991, într-un ghețar alpin, nu era vegetarian, cum îl prezentau cercetătorii americani, ci omnivor, avînd o preferință deosebită pentru carnea de capră, afirmă un studiu citat de AFP.

Cercetarea a fost efectuată de James Dickson, de la Universitatea din Glasgow (Scoția), care a colaborat cu oameni de știință de la Universitatea Innsbruck, și pune cel puțin sub semnul îndoielii studiile precedente ale unei echipe de americani condusă de Steve Macko, de la Universitatea Virginia.

Potrivit acestuia, Yeti era un vegetarian convins, care nu mînca decît plante, abținîndu-se chiar de la ouă sau lapte. Concluziile erau întemeiate pe analizele izotopice ale părului Omului Zăpezilor care prezentau similitudini cu cele ale vegetarienilor londonezi sau vienezi.

Cercetătorii britanici și austrieci au procedat într-un mod mult mai prozaic și au găsit, în intenstinele lui Yeti, bucăți de carne de capră și de alte animale, care populau din abundență, în urmă cu milenii, zonele muntoase în care a fost găsită creatura.

CU OBIECTIVUL FOTOGRAFIC PRINTRE POLITICIENI

Adrian Năstase: „Oare să fac ce zice POPA, sau...?"
Dorel Popa: „De mă voi scula, pre mulți am să POPESC și eu...!"

Ovidiu Nilă: „Credeți-mă, d-le Zăvoianu, prefect ca mine n-a avut Aradul."

Alo, Vadime, nu conta pe mine.

♦♦♦

Premierul Adrian Năstase: „Cam puțin mi-a adus MOȘ CRĂCIUN pentru protecție socială"

♦♦♦

Foto: Ș. MATYAȘ și M. CANCIU

Careul de ași: **Zoe Petre:** „Caramitru ăsta se crede mai mare decât Coloana infinitului: **Ion Caramitru:** „Și uite-așa, măi frate, se încurcară ăia de la vamă și în loc s-o expedieze pe doamna Zoe, o expediară pe Domnișoara Pogany, că n-au pus pachetul pe cântar..."

Andrei Pleșu: „la să-mi asigur eu spatele, că poate îmi trage Babiuc una după ceafă!" **Victor Babiuc:** „Ca ministru al Apărării, eu știu una și bună: dacă stai mai retras, nu te poate lucra nimeni pe la spate"

Radu Sârbu, specialist în „privatizarea" PNȚCD-ului, îi arată lui Mihăiță Calimente care este „a treia cale", după PNȚCD și PPDR: „Du-te, Mihăiță, iute ca săgeata!"

UNDE ÎȘI PETREC VIP-URILE NOAPTEA DINTRE ANI?

Dorel Popa, primarul Aradului: La biserică, iar apoi cu familia și câțiva prieteni, în oraș, într-un cadru restrâns.

Emanoil Voicu, viceprimarul Aradului: Acasă, cu familia. Am socrii invitați, așa că va fi un Revelion strict în familie.

Monica Fufezan, director „MODA" SA: Cu familia, împreună cu un cerc de prieteni cu care ne petrecem an de an Revelionul.

Caius Parpală, președintele Consiliului Județean: În Maramureș, pe Valea Izei, la Botiza, cu soția și cu încă cinci familii de prieteni.

Teodor Pantea, comandantul Poliției municipiului: Dacă situația operativă premergătoare Revelionului va fi una favorabilă, intenționez să-mi petrec noaptea dintre ani la Moneasa.

Gheorghe Seculici, director PROIECT SA, consilier local: La Hotel „Central", împreună cu familia și cu prietenii.

Dr. Voicu Văgălău, șeful secției ORL: Sunt de gardă, așa că la locul de muncă. Sper să fie o noapte liniștită, fără nasuri fracturate și urechi rupte, așa cum s-a întâmplat în alți ani.

Amalia Aslău, consilier local: La o cabană de vânătoare, în județ, cu un grup de prieteni.

Rodica Borza, avocat, consilier local: Împreună cu un grup de prieteni la Restaurantul Tribunalului.

Adrian Mureșan, consilier local: Acasă, cu soția și cu încă două familii de prieteni.

Ovidiu Marian, consilier local: Cel mai probabil acasă, cu prietenii. Varianta de rezervă e la strand, la „Corleone".

Ovidiu Nilă, prefectul Aradului: Cu angajații din Prefectură, la Casa Armatei.

Viorel Hăhăianu, comandant IJP: „Îmi voi petrece Revelionul acasă, alături de familie. Voi fi în permanentă legătură cu instituția pe care o conduc, pentru a interveni în caz de urgență.

Nicolae Mihuța, Adjunctul comandantului Poliției Municipiului Arad: „Într-un cadru deosebit, la Discoteca „Corleone", alături de soție și fiica mea, Nicoleta.

TEODORA MATICA

CUM ÎȘI VOR PETRECE ARĂDENII REVELIONUL MILENIULUI?

Pentru a afla cum își vor petrece arădenii Revelionul Mileniului, am luat „pulsul străzii". Din păcate, prea puțini dintre ei vor sărbători trecerea dintre ani sub auspicii prea fericite. Și asta, în mare parte, din cauza situației financiare, nu prea „roz"...

Mariana S., 22 ani (studentă): „Trebuia să plec trei zile la Cinciș cu prietenul meu, dar ar fi costat opt milioane. Considerând că este prea scump, ne-am hotărât să rămânem acasă și să petrecem revelionul între prieteni."

Bulz Dumitru, 65 ani (pensionar): „O să stăm acasă, că-i vai de capul nostru. Bătrâna mea este bolnavă. Nu avem bani. Cheltuim foarte mult pe medicamente. Nici nu știm dacă o să putem să ne cumpărăm ceva alimente acasă."

Maria Popescu, 53 ani (administrator): „Revelionul o să-l petrec la țară, în familie, la fel ca în fiecare an. Asta și din cauza problemelor financiare, dar îmi și place să stau acasă cu ai mei."

Dana B., 23 ani (studentă): „Eu plec la Deva, acasă la prietenul meu. Mi-ar fi plăcut să-l petrec undeva, la munte, unde să fie zăpadă, dar dacă nu am posibilități financiare trebuie să mă mulțumesc cu atât."

Alexandru Ștefănoaie, 17 ani (elev): „Merg la o petrecere împreună cu prietenii mei. O să închinăm un pahar de șampanie sau poate chiar mai multe. Așa o să intrăm în noul mileniu."

Alin Popian, 30 ani (contabil): „Pentru că timpul nu este favorabil, cred că o să stau acasă cu prietena și cu mama mea."

Marian Enache, 25 ani (croitor): „Aș fi vrut să plec la munte cu niște prieteni, dar din cauza vremii am căzut de comun acord să nu mai mergem. Și, bine-nțeles, că ne-am mai gândit și la buzunarele noastre. O să merg la Semlac, la un chef, alături de câțiva cunoscuți."

Cristian Mocanu, 23 ani (student): „O să merg la o petrece împreună cu prietena mea. Sigur că am fi vrut să ne petrecem Revelionul Mileniului în Poiana Brașov sau la Sinaia, dar de unde să scoatem bani pentru prețurile sfidătoare din aceste stațiuni?"

Adela Voineag, 29 ani (muncitoare): „Din păcate, nu o să am un Revelion ieșit din comun. Voi sta acasă singură și voi privi programele TV speciale. Mă consolez cu gândul că sunt alții și mai nefericiți ca mine, care sunt bolnavi în spitale sau în alte situații la fel de neplăcute."

T. T., 27 ani (muncitoare): Anul acesta o să stau acasă, din motive financiare. Nu-mi permite bugetul să mă duc nicăieri."

Indiferent de locul unde vă veți găsi în noaptea dintre ani, noi vă dorim un început de mileniu care să vă aducă multă bucurie în suflete și succese în activitățile de zi cu zi.

NADIA BODRAN

TAXE ȘI IMPOZITE PENTRU 2001

Conform Legii 27/94 republicată în 1998 și modificată prin O.G. 15/1999 art. 49 și prin O.G. 62/98 art. 58 vom publica taxele și impozitele pentru anul 2001 comparativ cu cele din anul 2000, valabile la Direcția Fiscală, din cadrul Primăriei.

Impozite pe clădiri:

APARTAMENT CU 1 CAMERA:

anul 2000 - cu instalații: 361.440 lei
- fără instalații 253.008 lei
anul 2001: cu instalații 516.498 lei
- fără instalații: 361.548 lei

APARTAMENT CU 2 CAM (60 MP)

anul 2000 - cu instalații: 542.160 lei
- fără instalații: 379.512 lei
anul 2001: - cu instalații: 774.746 lei
- fără instalații: 542.323

APARTAMENT CU 3 CAM. (75 MP)

anul 2000 - cu instalații: 677.700 lei
- fără instalații: 474.390 lei
- anul 2001: - cu instalații: 968.433 lei
- fără instalații: 677.903 lei

APARTAMENT CU 4 CAM. (85 MP)

anul 2000- cu instalații: 768.060 lei
- fără instalații: 537.642 lei
anul 2001: - cu instalații: 1.097.558 lei
- fără instalații: 768.290 lei

▼ **Pe teren: zona A** - anul 2000 (1000 mp) - 1.360.000 lei
anul 2001- 2.015.000 lei
zona B - anul 2000 - 1.050.000 lei
anul 2001 - 2.250.000 lei
zona C - anul 2000 - 600.000 lei
anul 2001 - 1.072.000 lei
zona D - anul 2000 - 300.000 lei
anul 2001 - 214.000 lei

▼ **Taxe - de firmă:** - anul 2000 - 112.950 lei/mp
anul 2001 - 242.108 lei/mp

▼ **Auto: Dacia 1290cm3** - anul 2000 - 90.360 lei
anul 2001 - 193.686 lei
- Camion 5400 cm3 - anul 2000 - 662.640 lei
anul 2001 - 1.420.364 lei
- Autoturism - 11230 cm3 - anul 2000 - 1.731.900 lei
anul 2001 - 3.12.338 lei

▼ **Tractoare înregistrate la Poliție - 4460 cm3**
anul 2000 - 406.620 lei
anul 2001 - 871.587 lei

▼ **Motocicleta 100 cm3 - anul 2000 - 15.060 lei**
anul 2001 - 32.281 lei

▼ **Remorci - până la o tonă** - anul 2000 - 39.160 lei
anul 2001 - 83.939 lei
între 1-3 tone anul 2000 - 97.890 lei
anul 2001 - 209.827 lei
între 3-5 tone - anul 2000 - 151.200 lei
anul 2001 - 324.097 lei
peste 5 tone - anul 2000 - 215.360 lei
anul 2001 - 461.624 lei

▼ **Luntre** anul 2000 - 3010 lei
anul 2001 - 6452 lei.

M. MICAN

MICROHIDROCENTRALĂ PENTRU UZ CASNIC

Despre țăranul Vasile Sorițău din Bonțești s-a scris și vorbit de mai multe ori în mass-media arădeană și națională.

Trecând prin localitatea sus-menționată, am fost curioși să vedem cu ce se mai ocupă bace Vasile. Trecând pragul casei am purtat un scurt dialog pe teme tehnico-constructive.

Încă din copilărie, nea Vasile a fost atras de mirajul tehnicii. El a construit un radioreceptor cu căști, și în loc de cristale de galenă, a folosit o lamă de ras.

Odată cu trecerea anilor, lucrând la munca câmpului și prin gospodăria proprie, frământarea lui Vasile Sorițău a fost cum să-și ușureze munca cea de zi cu zi. El a construit un tractoraș prototip, folosind materiale provenite de la fier vechi. A mai conceput și realizat diferite unelte agricole care se atașează la tractor pentru arat, semănat.

La ora actuală, lucrează la făurirea unui tractor acționat de un motor de funicular dezafectat, iar caroseria va fi confecționată din fier și tablă veche.

Ca o curiozitate, având în vedere că prețul energiei electrice este în continuă creștere, nea Vasile se gândește la un proiect de hidrocentrală proprie, cu turbine de circa 3-4 kW, pe care o va construi în curte.

Astfel familia Sorițău și-ar dobândi sursa de energie electrică proprie, necesară uzului casnic.

Foto-text:
ȘTEFAN MATYAȘ

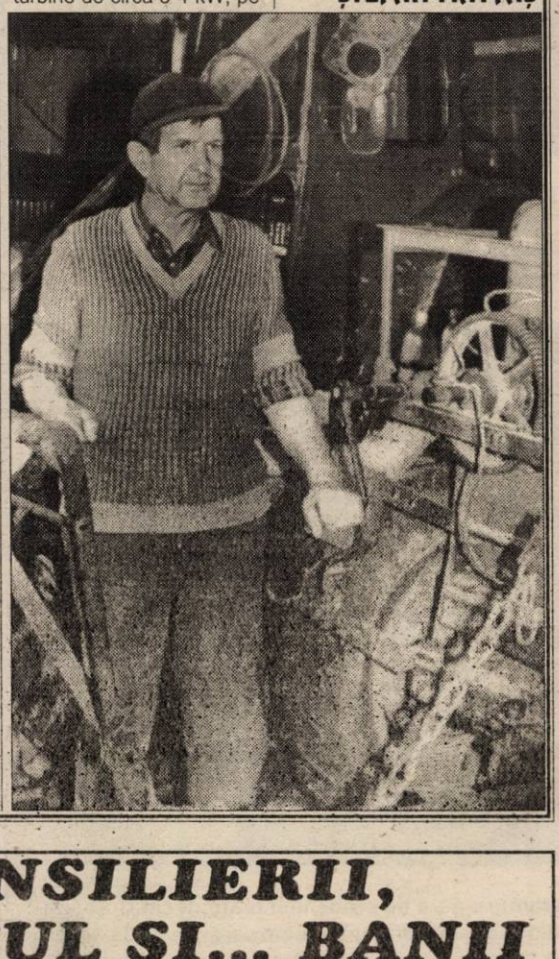

CONSILIERII, SPORTUL ȘI... BANII

Sportivii merituoși ai Aradului erau cât pe ce să rămână nepremiați de către Consiliul Municipal în acest an. Motivul: nu erau bani. Consilierul Tiberiu Dekany a găsit soluția: toți consilierii să-și doneze indemnizațiile.

Speriați de perspectivă, consilierii s-au gândit mai bine și au găsit banii necesari.

T. S.

Urbarialiștii din Răpsig așteaptă să li se facă dreptate

Au trecut unsprezece ani de la Revoluția din decembrie 1989. Majoritatea oamenilor care au avut pământ au reușit să fie reîmproprietăriți.

În satul Răpsig aparținând de comuna Bocsig, un grup de localnici a hotărât să se asocieze și să înființeze „Composesoratul Foștilor Urbarialiști din satul Răpsig". Această acțiune se bazează pe articolul 28 din Legea 1/2000 privind reconstituirea dreptului de proprietate asupra terenurilor agricole. De asemenea, se mai sprijină pe legea 18/1991, legea 169/1997 și legea 21/1924.

Judecătoria Ineu eliberează Extrasul de carte funciară nr.1068 din 14 iulie 2000. Aici se specifică următoarele: Comunitatea Urbarialiștilor din Răpsig prin „Încheierea 3972/1931" deține 456,81 ha fără sarcini, deci nu aparține statului.

Foștii proprietari urbarialiști se adresează Judecătoriei Ineu și prin sentința civilă nr. 630/2000 din data de 6.XI.2000 obțin autorizarea de a funcționa ca Asociație și se dispune înscrierea Asociației în Registrul de persoane juridice la judecătoria Ineu și la Administrația Financiară.

Când proaspăta Asociație a vrut să-și intre în drepturi și să-și înceapă activitatea, Comisia județeană de Fond funciar dă o hotărâre Nr. 153 din 30 oct. 2000, prin care se respinge cererea de reconstituire a dreptului de proprietate pentru suprafața de 456,81 ha teren agricol și pășune.

Cei nedreptățiți s-au adresat din nou organelor de judecată.

M. ȘTEFAN

S.C. „Adevărul" SRL nu-și asumă responsabilitatea pentru conținutul articolelor publicate, aceasta revenind în exclusivitate autorilor.

GÂNDURI LA CUMPĂNA DINTRE MILENII

Cornel Marian (director - D.J.T.S. Arad): „Cel mai frumos lucru e să îți petreci noaptea dintre ani împreună cu familia. Așa voi face și eu, pentru că e ceva deosebit. Doresc să transmit mulțumiri tuturor spectatorilor care au participat la diferite competiții sportive și le urez un călduros „La Mulți Ani!" Totodată îi asigurăm că vom menține ștacheta performanței la înălțimea care dovedește - într-adevăr - performanță. Pe plan sportiv îmi doresc revigorarea jocurilor sportive la handbal și polo, iar pe plan internațional să fim reprezentanți - în continuare - cu demnitate. Tuturor cititorilor ziarului dumneavoastră și colectivului redacțional de la „Adevărul", transmit urarea de „La Mulți Ani!"

Stelian Văduva (manager BC ICIM Arad): „Noaptea de la cumpăna dintre milenii mă va găsi în mijlocul unor prieteni la restaurantul Miorița. De la anul 2001 îmi doresc sănătate și putere de muncă, pentru că restul mi le fac eu. Pe plan sportiv aș vrea să reeditez performanțele din anul 2000. Știu că va fi infinit mai greu, dar eu sunt adeptul provocărilor, al luptei sportive până la capăt, așa că... va fi bine și anul viitor."

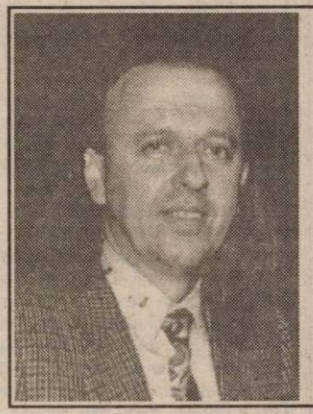

Dan Gabriel Boric (președinte, West Petrom): „Nu m-am hotărât încă în privința Revelionului. Am de ales între câteva oferte. M-ați luat prin surprindere. Ce așteptări am de la anul 2001? Aș dori ca Aradul să aibă cam tot ce îi lipsește în momentul de față. Apoi, alte rezultate bune în sport, fotbal, baschet... Să fim în față, să obținem succese pe toate planurile".

Marin Lupaș (președinte - F.C. UTA): „Trecerea spre Mileniul III mă va găsi împreună cu familia și prietenii, la baza „Hellas", din Arad, pentru un Revelion - sperăm - de vis. Vreau să avem, anul viitor, un retur de campionat mai bun decât turul, pentru a mulțumi pe toată lumea. Doresc suporterilor și colaboratorilor noștri de la ziarul „Adevărul", multă sănătate, fericire, împlinirea tuturor dorințelor și un călduros „La Mulți Ani!"

Francisc Tisza (antrenor principal - F.C. UTA): „Îmi place foarte mult să îmi petrec Revelionul acasă, cu familia, așa cum voi face și în acest an. Mi-aș dori să facem un pas înainte din toate punctele de vedere, dar se pare că acest pas întâlnește multe obstacole. Sper să ne vină mintea la loc, să ne urmărim interesele și să ne punem pe treabă. Doresc un an plin de satisfacții pentru toată lumea și „La Mulți Ani!", iar dumneavoastră, celor de la „Adevărul", un nou an foarte bun, plin de realizări în activitatea pe care o susțineți cu succes zi de zi".

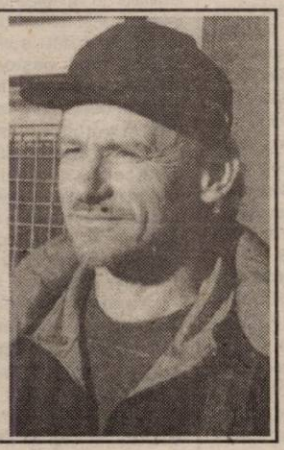

Cristian Todea (căpitanul echipei UTA): „Voi pleca pentru câteva zile din Arad, pentru a-mi petrece Revelionul la Herculane împreună cu mai mulți prieteni dar și cu Cristian Panin, Sorin Botiș și Claudiu Drăgan. Vom încinge o distracție pe cinste. De la anul care vine îmi doresc multă sănătate, să mă ocolească accidentările și bineînțeles să joc cât mai bine cu UTA. Echipei mele îi doresc un singur lucru: să câștige toate jocurile pe care le va disputa!"

Ionuț Popa (antrenor principal West Petrom Arad): „Acum sunt la nașii mei, la Oradea, care insistă să facem Revelionul împreună. Au rezervat deja și pentru noi locuri la Băile Felix. Probabil, acolo mă va prinde noul mileniu. Pe plan sportiv de la anul 2001 îmi doresc sănătate și cât mai multe succese, iar iubitorilor fotbalului arădean le doresc cât mai multe clipe de bucurie alături de echipele favorite."

Marcel Coraș (antrenor principal - A.C.U. Astra Trinity): „Voi petrece Revelionul dintre milenii acasă, deși am avut două oferte tari. M-am hotărât să rămân la domiciliu, pentru că e mai multă liniște. În plan profesional, pentru anul 2001 vreau să demonstrez tuturor că pot fi un antrenor bun, precum am fost și ca jucător. Vreau să ajung la același nivel. Tuturor, vă doresc sănătate, fericire, cât mai mulți bani în buzunar și „La Mulți Ani!"

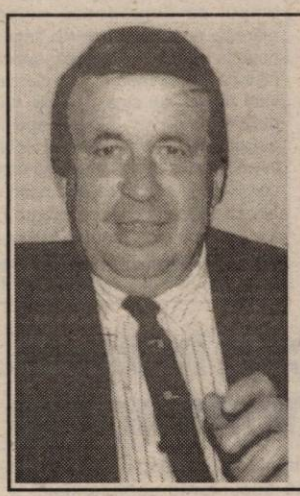

Ionuț Leac (președintele Comisiei de Copii și Juniori din cadrul A.J.F. Arad): „Personal îmi doresc un an mai bun în slujba fotbalului juvenil, să am puterea de a continua o muncă ce am început-o cu mulți ani în urmă și pe care nu o voi abandona atâta timp cât mă țin «balamalele». Mi-aș dori o implicare mai mare a cluburilor din județ în activitatea copiilor și juniorilor pentru că ei reprezintă viitorul fotbalului arădean. Cumpăna dintre ani mă va găsi în sânul familiei, alături de cei dragi, cărora le doresc pe această cale multă sănătate și împlinirea tuturor dorințelor, la fel și cititorilor ziarului «Adevărul»".

Dionisie Szekely (antrenor de box la „Silva Lazăr" Motorul Arad): „Voi petrece noaptea de Anul Nou împreună cu familia și cu cei doi nepoței ai mei. Sperăm să ne simțim bine și să intrăm cu dreptul în noul mileniu. De la 2001 îmi doresc în primul rând sănătate mie și familiei mele, iar pe plan profesional sper ca împreună cu colegul meu, Florian Barna să avem un an mai bun decât acesta care se încheie, cu o medalie la „naționale" și cu cel puțin o convocare la loturile naționale. Clubul nostru dorește să ureze un sincer „La mulți ani!" tuturor cititorilor ziarului „Adevărul".

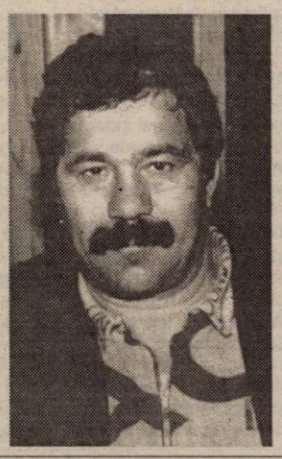

Valentin Dobai (tenis de masă, antrenor-jucător CSM Conar): „Petrec Revelionul acasă, cu soția Carmen și băiețelul nostru, Alexandru Robert, de nouă luni. La fel am sărbătorit Crăciunul. Suntem pregătiți să primim vizite. La rândul nostru, vom face vizite în prima zi a anului următor. Activitatea secției se reia pe 3 ianuarie. Până atunci, urez tuturor un an 2001 mai bun, fericire și putere de muncă. Cu munca se pot rezolva multe. Aș dori să avem multă sănătate!"

Ovidiu Șerban (antrenorul echipei de rugby Contor Zenner CSU Aurel Vlaicu): „Revelionul îl voi petrece, ca de obicei în Arad, cu prietenii. Vom pleca seara de acasă și ne vom întoarce în zori. Când ceasul va bate ora 0,00 mă voi ruga pentru sănătatea băieților pe care-i antrenez, având în vedere faptul că avem un lot redus din punct de vedere numeric. Țin să mulțumesc din inimă tuturor sponsorilor și mi-aș dori și alte fonduri pentru noul an, când vom ataca cu toate pânzele sus promovarea pe prima scenă rugbystică a țării."

Grupaj realizat de DANIEL SCRIDON, ADRIAN HÂRȚĂU, LEO SFÂRA, DACIAN TODUȚA, CĂLIN MNERIE

Concurs „Adevărul-Sport" — Din cele șapte taloane corecte

MARCEL CORAȘ A DESEMNAT CÂȘTIGĂTORII PREMIILOR

Cu certitudine, vă mai aduceți aminte, dragi iubitori ai fotbalului, de concursul lansat în toamnă de secția sport a ziarului „Adevărul". Vremea a trecut și am putut afla câți dintre participanți au dat răspunsurile corecte la cele trei întrebări.

Vi le reamintim:

1. Cine va fi campioană de toamnă în Divizia A-Ursus?

2. Care echipă va ocupa primul loc în seria a II-a a Diviziei B la finele turului actualei ediții de campionat?

3. Pe ce loc se va clasa F. C. UTA la jumătatea campionatului actual?

Răspunsurile corecte au fost: 1. Steaua București; 2. F. C. Baia Mare; 3. Locul IV

Din cele aproape 500 de taloane de concurs primite la redacție și validate, doar 7 (șapte) au conținut răspunsurile exacte. Este vorba de următorii cititori ai ziarului nostru: **Ion Drăgoescu (din Arad), Romulus Grasu (Semlac), Marius Ianculescu (Lipova); Mihai Kontra (Arad); Dorin Bughi (Săvârșin); Andrei Szambok (Zimandul Nou) și Petru Tabără (Arad).**

Foarte aproape de a intra în lupta pentru premii s-au aflat alți 30 de participanți, care au greșit un singur răspuns din cele trei. Au trimis plicuri la concurs cititori din

municipiul și județul Arad, dar și din Oțelu Roșu ori Hunedoara.

Ieri dimineață, la Clubul Presei, fostul mare internațional și actualul antrenor al echipei de Divizia C, ACU Astra-Trinity Arad, **dl. Marcel Coraș** a fost invitatul nostru, pentru a desemna câștigătorii concursului „ADEVĂRUL-SPORT". Cele 7 (șapte) taloane cu răspunsuri corecte au fost introduse în cupa primită de secția sport a ziarului „Adevărul", ca Premiu de excelență din partea Asociației Presei Sportive din România și a Comitetului Olimpic Român.

Marcel Coraș i-a tras la sorți pe cei trei câștigători norocoși...

1. Ion Drăgoescu, din Arad - 1.000.000 lei;

2. Romulus Grasu, din Semlac - 600.000 lei;

3. Marius Ianculescu, din Lipova - 400.000 lei.

Cei trei fericiți câștigători sunt așteptați **vineri, 5 ianuarie 2001, ora 12,00**, la sediul ziarului „Adevărul", unde pe baza buletinului de identitate își pot ridica premiile.

Dacă în anul ce se încheie curând, cititorii ziarului nostru au avut parte de două atractive concursuri sportive, pentru anul 2001 secția sport de la „Adevărul" vă pregătește și alte surprize de acest gen. Rămâneți alături de noi.

CREIERUL ÎN ACȚIUNE

Geniile calculului mental își folosesc creierele într-un mod diferit de oamenii obișnuiți, se arată într-un studiu realizat de un grup de cercetători francezi și belgieni, care au reușit să obțină imagini ale extraordinarei activități cerebrale a unor asemnea persoane deosebite, informează AFP.

Cercetătorii au studiat în special cazul unui astfel de geniu al calculului mental, germanul Rudiger Gamm, în vîrstă de 26 de ani și au comparat activitatea sa cerebrală cu cea a unor persoane obișnuite. Pentru acest lucru, cercetătorii au apelat o tehnică specială prin care se obțin imagini, tomografia prin emisie de pozitroni, ce le-a permis vizualizarea regiunilor creierului care intră în activitate în cursul procesului de calcul.

Sînteți capabili să calculați mental, în două secunde, cît fac 53 la puterea 9 sau să împărțiți două numere prime, cum ar fi 31 la 61, precizînd rezultatul pînă la a 16-a zecimală, într-un timp la fel de scurt? Aceste lucruri sînt posibile pentru Rudiger Gamm. El povestește că era "foarte slab la aritmetică în școală", pentru că nu înțelegea explicațiile profesorilor. Abia în jurul vîrstei de 20 de ani a început să se intereseze de cifre, mai întîi pentru a stabili mental în ce dată a picat o anume zi dintr-un anume an, apoi s-a antrenat în jocuri televizate și treptat a căpătat aptitudinile sale uimitoare. El poate spune în două secunde cît fac 99 la puterea 5 (9.509.900.499) sau 53 la puterea 9 (3.299.763.591.802.133), fără a face cea mai mică greșeală.

OBICEIURI DE ANUL NOU

În fața trecerii timpului, în general, și a anului, în particular, se aplică, la virgulă, regulile democrației și ale egalitarismului. Anul trece, pe picioroangele fluxului orar, pentru toate popoarele, prin toate peisajele, peste toate mesele, sărace ori bogate. Invențiile tehnicii și revelațiile de tot soiul nu au putut schimba lucrurile, făcute să fie așa.

În ceea ce ne privește, ceremonialul de înnoire simbolică a timpului calendaristic la cumpăna dintre ani în noaptea de 31 decembrie/1 ianuarie este numit **Îngropatul Anului**, denumirea de Revelion aparținînd timpurilor moderne.

Timpul obiectiv, care curge spre infinit, este "oprit" după 365 de zile și întors, precum ceasornicul, pentru a fi reluat de la capăt în ziua de Anul Nou, se arată în lucrarea "Zile și mituri - calendarul țăranului român 2000" de Ion Ghinoiu. Asemănător divinității, timpul se naște anual, întinerește, se maturizează, îmbătrînește și moare pentru a renaște după alte 365 de zile. Ideea înnoirii timpului supraviețuiește în Calendarul popular, unde "sfinții" sînt tineri, maturi și bătrîni, după cum s-au împărțit sărbătorile. Cei de la începutul anului sînt tineri (Sfintul Vasile, Dragobete, Sîngiorz), la mijlocul anului sînt maturi (Sfintul Ilie, Sfînta Maria), iar ultimii sărbătoriți sînt, fără excepție, bătrîni (Moș Nicolae, Moș Ajun, Moș Crăciun). Există, însă, și excepții: Moș Alexă și Baba Dochia (1 și 17 martie), celebrați primăvara, și-au păstrat locul avut într-un străvechi calendar, cu începutul de an în perioada echinocțiului de primăvară.

Ciclul sărbătorilor de Anul Nou este un timp ritual, împărțit simetric de Revelion în două segmente: perioada dintre Crăciun și miezul nopții de 31 decembrie și apoi pînă la Bobotează. În prima parte a ciclului, timpul se degradează neîncetat: se mărește noaptea, sporește frigul și întunericul și, odată cu acestea, spaima oamenilor că lumea merge spre pierzanie, că va veni momentul cînd Soarele va dispărea definitiv de pe cer. Sosește apoi fenomenul astronomic spectaculos al solstițiului de iarnă, cînd Soarele începe să urce pe bolta cerului și ziua să crească puțin cîte puțin, "cu cît sare cocoșul pe pragul casei" sau "cu cît se mișcă puiul în găoacea oului". Prin multe obiceiuri și credințe care exprimă la început teama, dezordinea și haosul, iar după miezul nopții de Revelion optimismul, veselia, ordinea și echilibrul, oamenii culturalizează fenomenele naturale care se desfășoară independent de dorința și voința lor.

Cele mai importante sînt sacrificiul ritual al porcului, reprezentare zoomorfă a spiritului grîului, prepararea alimentelor rituale din grîu (colaci, turte) și din carne de porc (piftie, cîrnați), credința că se deschid mormintele și spiritele se întorc printre cei vii, abundența ospețelor și petrecerilor unde apar excese de mîncare, băutură, distracție, gesturi, cuvinte și expresii licențioase, Perinița, urme ale unor practici orgiastice, strigătul peste sat, bilanț nocturn, în auzul tuturor, pentru ceea ce a fost bun sau rău în anul care se încheie, activitatea cetelor de feciori care redau, printre altele, prin colinde rituale, drama nașterii și morții anuale a divinității adorate, stingerea luminilor în noaptea de Revelion înfățișînd întunericul și haosul desăvîrșit provocat de moartea divinității, aprinderea luminilor care simbolizează nașterea sa și, odată cu aceasta, a timpului lumii înconjurătoare, credința deschiderii cerului, arderea comorilor și vorbitul animalelor, alungarea spiritelor malefice prin zgomote, Sorcova, încercarea norocului, aflarea ursitei, întocmirea calendarului, efectuarea observațiilor astronomice și meteorologice, împăcarea pricinilor și împlinirea unor acte de toleranță și îngăduință, începerea simbolică a lucrului - Plugușorul și multe altele.

Nu toate țările sărbătoresc în același timp Anul Nou și nici în același fel. În diferite părți ale lumii sînt folosite diverse calendare. Cu mult timp în urmă, timpul a fost împărțit în zile, luni și ani. Unele calendare se bazează pe mișcările Lunii, altele pe ale Soarelui, în timp ce altele și pe ale Lunii și pe ale Soarelui. În întreaga lume, însă, Anul Nou este celebrat în mod specific.

În ebraică, Anul Nou se numește Rosh Hashanah. Este o perioadă sacră, cînd oamenii se gîndesc la ceea ce au făcut rău în trecut și promit că vor fi mai buni în viitor. Ceremonii speciale au loc în sinagogi, unde se cîntă la Shofar, un instrument special din corn. Copiii primesc haine noi, iar masa cuprinde obligatoriu fructe și produse din făină, pentru a aminti de vremea recoltei.

În calendarul islamic, care se bazează pe mișcările Lunii, data noului an este devansată cu 11 zile în fiecare an. În Iran (Persia), anul nou se sărbătorește în 21 martie. Cu cîteva săptămîni înainte de această dată, oamenii pun semințe de grîu la încolțit, în vase speciale. Pînă la sosirea anului nou, grîul crește și amintește de primăvară și de viața nouă care începe.

Hindușii nu sărbătoresc noul an în același timp sau în același fel. În Bengalul de Vest, nordul Indiei, oamenii se împodobesc cu flori, pe care le colorează în roșu, roz, violet sau alb. Femeile poartă haine galbene, culoarea primăverii. În sudul Indiei, mamele pun mîncare, flori și daruri într-o cutie specială, pentru copii. În dimineața anului nou, copiii trebuie să țină ochii închiși, pînă cînd sînt conduși de mînă la cutia cu daruri. În India Centrală, steagurile portocalii împodobesc toate clădirile în ziua de Anul Nou. În provincia Gujarat, vestul Indiei, anul nou este celebrat la sfîrșitul lunii octombrie, în același timp cu festivalul Diwali, cînd pe acoperișuri se pun mici opaițe cu ulei, aprinse. De Anul Nou, hindușii o celebrează în mod special pe zeița bogăției și belșugului, Lakshmi.

În Vietman, Anul Nou este numit Tet Nguyen Dan sau mai simplu Tet. El începe la 21 ianuarie sau 19 februarie, în funcție de an. Vietnamezii cred că un zeu stă în fiecare casă, iar în ziua de Anul Nou, se duce la cer. Acolo, el spune cît de bun sau rău a fost fiecare membru al familiei în anul care a trecut.Zeul călătorește pe spatele unui crap, de aceea vietnamezii obișnuiesc ca de Anul Nou să cumpere un crap viu, căruia îi dau drumul în rîu. De asemenea, prima persoană care le intră în casă de Anul Nou, le poate aduce noroc sau ghinion.

În Japonia, Anul Nou este celebrat la 1 ianuarie, dar japonezii și-au păstrat și credințele shinto. Pentru a îndepărta spiritele rele, ei agață un arc în fața casei, ceea ce le va aduce noroc și fericire. În momentul în care începe Anul Nou, japonezii încep să rîdă, pentru că acest lucru le va duce noroc.

Anul Noul chinezesc este celebrat la un moment dat, între 17 ianuarie și 19 februarie, cînd este Lună Nouă, Yuan Tan. El este celebrat de chinezii din întreaga lume, prin procesiuni pe stradă, unde sînt aprinse mii de lanterne. Chinezii cred că spiritele rele sînt peste tot în acea perioadă, așa că aprind artificii pentru a le îndepărta. Uneori, ei își sigilează ferestrele și ușile cu hîrtie, pentru a nu le lăsa să pătrundă în casă.

În Europa, Anul Nou este adesea un timp al superstițiilor și prezicerilor. În unele părți din Elevația și Austria, oamenii se costumează pentru a sărbători ajunul zilei de Sfîntul Silvestru. În anul 314, oamenii au crezut că papa, care se numea Silvestru, a capturat un teribil monstru de mare, care va scăpa și va distruge lumea în anul 1000. Pentru că acest lucru nu s-a întîmplat, toți au fost fericiți, dar în amintirea acelei spaime, oamenii se îmbracă în costume fantastice.

În Grecia, ziua de Anul Nou este dedicată Sfîntului Vasile, celebru pentru bunătatea sa. Copiii grecilor își lasă încălțările lîngă șemineu în noaptea de Anul Nou, pentru a primi daruri de la sfîntul cel bun.

În Scoția, Anul Nou este numit Hogmanay, iar în unele sate sînt aprinse suluri de smoală, ce sînt apoi lăsate să se rostogolească pe străzi. Astfel, anul vechi este ars și celui nou îi este permis să vină. Scoțienii cred că prima persoană care va intra în casă de Anul Nou va aduce fie noroc, fie ghinion. Anul cel nou va fi extrem de norocos dacă această primă persoană este un bărbat brunet, care aduce un dar. Tradițional, în multe părți ale lumii, există convingerea că norocul anului nou depinde de ceea ce se mănîncă sau se face în prima zi a anului. Din acest motiv, a devenit un obicei ca Anul Nou să fie sărbătorit în familie sau printre prieteni. Petrecerile se întrerup, de obicei, la miezul nopții, pentru a reizbucni, mai vii, după intrarea în noul an. Toată lumea se sărută și anul începe în bucurie și fericire. În cadrul multor culturi, mîncarea în formă rotundă - care simbolizează un ciclu complet al anului - va aduce noroc. Astfel, în Germania se mănîncă gogoși sau varză. În Canada există obiceiul băii tradiționale "a ursului polar". Oameni de toate vîrstele își pun costumul de baie și se aruncă în apa de gheață.

Un agent secret britanic și-a uitat servieta în tren

Un agent al MI5, serviciul britanic de contraspionaj intern, a uitat în tren o servietă conținînd documente confidențiale, a anunțat, luni, presa britanică, citată de AFP.

"Au fost pierdute unele documente și poliția a fost avertizată", a confirmat, luni, un purtător de cuvînt al Ministerului de Interne. Potrivit sursei citate, "securitatea națională nu a fost niciodată amenințată" din cauza pierderii acestor documente.

Incidentul s-a produs luna trecută și încercările autorităților de a reintra în posesia acestor documente au rămas pînă acum fără rezultat, relatează cotidianul "Sun". În timpul unei călătorii în Dorset (sud-vestul Angliei), un agent al serviciilor secrete a coborît din tren fără servietă și și-a dat seama de lipsa acesteia abia la cîteva minute după ce plecase din gară, îndreptîndu-se spre locul unde avea o întîlnire. El și-a avertizat imediat superiorii, care au ordonat percheziționarea trenului, însă nu au reușit să găsească nimic.

Jurnalul a amintit că, în luna martie, unui alt agent al MI5 i s-a furat un computer portabil, în gara londoneză Paddington. Cîteva zile mai tîrziu, un agent al MI6, serviciul britanic de contraspionaj extern, și-a pierdut computerul portabil într-un bar din Londra. După cîteva săptămîni, unui militar cu grad superior i s-a furat laptop-ul înaeroportul Heathrow, amintește "Sun".

ANUL 2000 ÎN EVENIMENTE INSOLITE

Anul 2000 a fost plin de evenimente care de care mai ciudate. AFP a făcut o selecție a unora dintre cele mai insolite întîmplări:

Smuta Mokalake, un vraci din Africa de Sud, a sesizat Comisia pentru drepturile omului, cerînd despăgubiri de la un grup de turiști suedezi care l-ar fi secătuit de puterile paranormale. "Mă înconjuraseră. Au început să-mi facă fotografii, să-mi atingă instrumentele, ierburile, oasele", a explicat Mokalake, adăugînd că după acest incident strămoșii lui au refuzat să-i mai acorde sprijin pentru reușita vrăjilor.

Britanicul Alan Pinto a fost nevoit să își demonteze frumoasa lui mașină Mercedes după ce hamsterul pe care îl cumpărase pentru fiul lui a intrat sub capota de la motor. Timp de patru zile, o echipă de 25 de mecanici a demontat mașina în căutarea animalului temerar. Efortul lor a fost zadarnic însă. În final, ceea ce n-au reușit, cu multă muncă, 25 de mecanici auto, a reușit, în cîteva clipe, o hamsteriță al cărei farmec l-a făcut pe hamsterul pasionat de mașini să iasă din ascunzătoare.

În Canada, organizatorii concursului Miss Alberta, exasperați de criticile feministelor, au numit în juriu un orb. "Cînd ating o persoană pot să spun dacă are un suflet bun. Ascult vocile celor din jur atunci cînd fac diverse declarații și pot să spun dacă sînt sinceri sau nu. Așa că pot să jurizez un concurs de frumusețe", a declarat Harold Grace, 51 de ani, care și-a pierdut vederea în urmă cu 15 ani.

Șeicul Abdallah al-Ahmar, președintele parlamentului yemenit, a renunțat să mai călătorească într-un avion al companiei Sabena după ce căpitanul aeronavei i-a interzis să aibă asupra sa pumnalul tradițional. "Tatăl meu nu a fost supus niciodată unei astfel de umilințe. Pumnalul este semnul puterii masculine și este un acesoriu esențial al costumului tradițional yemenit, este simbolul virilității și al onoarei", a declarat după incident Sadek, unul dintre fiii șeicului.

Peste 500 de grame de lame de ras, chei și alte obiecte metalice au fost extrase din abdomenul unei iraniene de 17 ani, care le înghițise pentru "a-și calma angoasele".

Un copil declanșează alarme magnetice

Un copil din Marea Britanie, în vîrstă de doi ani, degajă unde magnetice atât de puternice încât acestea declașnează sistemele de alarmă cu care sunt prevăzute magazinele, relatează publicația Daily Express.

Când Harry Fairweather intră într-un magazin, alarma începe să sune ca și cum un cumpărător ar pleca fără să plătească. Medicii care l-au consultat au ajuns la concluzia că băiețelul eliberează unde magnetice care sunt captate de senzorii alarmelor. Mama copilului, Paula, a fost nevoită într-una din dăți, să-și dezbrace copilul pentru a dovedi oamenilor de ordine că micuțul nu furase nimic.

UMOR

❖ - Zici că nu te poți lăsa de fumat? Cu bomboane ai încercat?

– Da, dar nu le pot aprinde cu nici un chip.

❖ – Ți-ai scris testamentul?

– Da. Las toată averea medicului care îmi va salva viața.

❖ – Cum să nu fiu supărat, dacă i-ai spus soției o groază de minciuni?

– Zi mersi că nu i-am spus adevărul.

❖ – Am visat că mi-ai cumpărat o haină de blană.

– Vezi, poate visezi și de unde să iau banii ca s-o achit.

❖ – Așa, vă bâl-bâl-bâiți mer-mereu?

– Nu, doc-doctore, doar când vor-vorbesc.

❖ – Nu-ți cumpăr trompetă, c-ai să mă asurzești.

– Nu mămico, îți promit. O să cânt când dormi.

❖ – Când e timpul propice pentru cules pepeni?

– Când doarme paznicul.

❖ – Vai ce câine frumos aveți! Lasă pe cineva să se apropie și să-l mângâie?

– Sigur că da. Altfel, cum l-ar mușca?

❖ – Ai văzut ce neserios e? A zis că merge la rude și s-a dus la penitenciar.

– Păi, acolo îi sunt rudele.

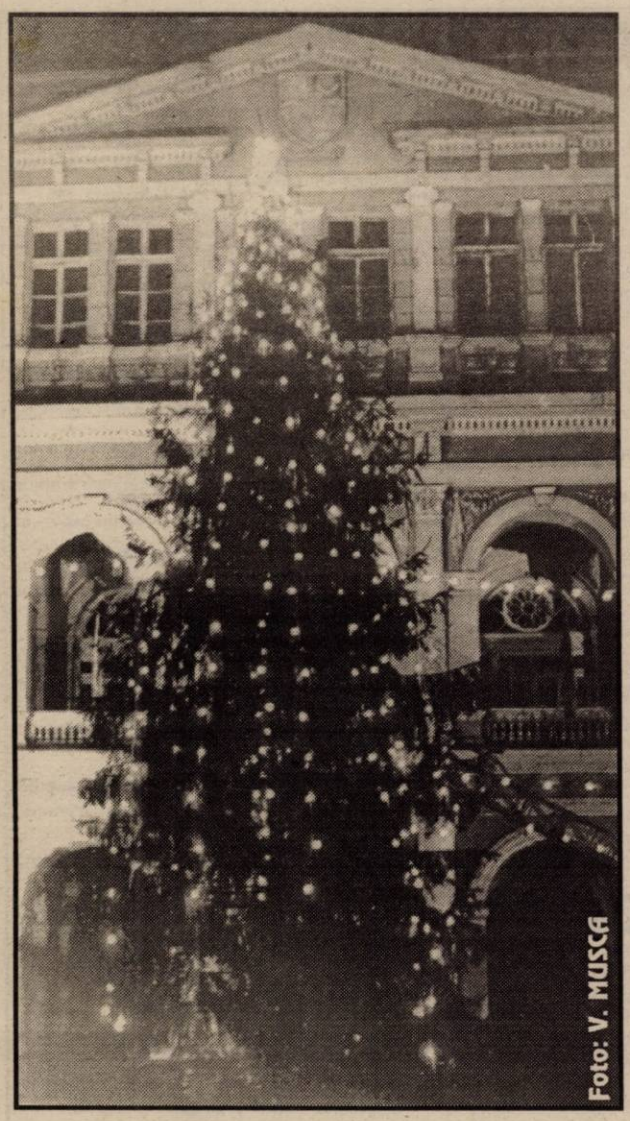

Pentru că ea muta mobila în fiecare zi, el a divorțat, după 38 de ani

Pauline Turner, de 62 de ani, obișnuia să mute mobila prin casă în fiecare zi: după ce au trecut 38 de primăveri, soțul ei, John Turner, tot de 62 de ani, a cedat și a cerut divorțul, relatează AFP.

Un judecător i-a acordat cîștig de cauză pe motiv că fosta lui nevastă avea un "comportament aberant".

În prima săptămînă de după nuntă, John Turner nu s-a neliniștit cînd și-a văzut tînăra nevastă schimbînd zilnic locul canapelei, tablourilor, servantei și a scaunelor.

În a doua săptămînă a început să-și pună întrebări, văzînd că nu renunță la eforturile cotidiene de reamenajare a locuinței. După un an de căsătorie aproape s-a speriat, dar Pauline nu și-a schimbat atitudinea.

În cele 13.872 de zile ale căsătoriei lor, John Turner a răbdat. A provocat chiar o mutare, din casa lor spațioasă de la Thornaby-on-Tees (nord-estul Angliei) într-o caravană, la aproximativ zece kilometri.

În această caravană, majoritatea mobilelor erau prinse de podea. Dar Pauline și-a concentrat eforturile asupra televizorului și a bibelourilor, pe care le muta în fiecare zi. "Televizorul își schimba tot timpul locul. Eu trebuia să potrivesc antena în fiecare zi. M-am săturat", a explicat John Turner la tribunal, precizînd că deși prietenii se distrau pe seama manieii soției sale, el suferea.

Invenții românești

ROATA ELASTICĂ, CIZMA DE PROTECȚIE PENTRU CAI ȘI LOCUINȚA CU VOLUM VARIABIL

Născut cîndva poet, devenit între timp înalt spirit științific, românul dovedește, uneori, nu numai că utilul se poate îmbina cu plăcutul, ci și filosoficul cu tehnicul. Oficiul de Stat pentru Invenții și Mărci (OSIM) asistă la brevetarea unor creații care transgresează, încoace și încolo, granița dintre incredibil și adevărat.

Cum roata a fost deja inventată, ce i-a mai rămas de făcut deținătorul Brevetului RO 112489? El s-a gîndit la amortizarea suplimentară a șocurilor primite de osiile boghiurilor de tramvai de la calea de rulare. Iar gîndul lui s-a materializat în "Roata elastică". Astfel, roata metalică elastică este prevăzută cu "elemente de cauciuc solicitate la compresiune și are în alcătuire niște fusuri sferice lăgăruite la capete în butucul cu obada și respectiv într-un disc de care sunt fixate cu șuruburi". Pentru mai multă claritate e bine să se știe că fusurile sferice sunt "îmbrăcate în zona sferică cu niște amortizoare din cauciuc, peste care se presează bandajul" și că "precomprimarea amortizorului pe fusul sferic se obține cu ajutorul unei piulițe, putîndu-se realiza totodată și reglarea centrului aparent al roții elastice cu centrul real al acesteia". La ce bune toate acestea, spune chiar inventatorul, convins că lucrarea lui "determină creșterea randamentului la tracțiune prin controlul deplasării centrului elastic și mărește fiabilitatea roții".

Cele mai interesante accesorii din vestimentația unui cal, dacă se poate vorbi despre așa ceva, sunt ochelarii, un model încercat, prea frecvent, și de mulți oameni. Cum în viața unui cal mai apar și alte probleme decît lumina prea puternică, specialiștii români au brevetat o "cizmă de protecție pentru cai împotriva substanțelor toxice și a preparatelor microbiene cu care aceștia vin în contact". Este vorba despre Brevetul RO 104.473. Nu mai rămîne de adăugat decît că la o eventuală prezentare de vestimentații cabaline s-ar putea comenta, în legătură cu cizma în chestiune, că este alcătuită dintr-un "carîmb de cauciuc căptușit cu pînză cauciucată fixat pe piciorul calului prin trei benzi orizontale cu butoni și o talpă din cauciuc matriță prevăzute cu un antiderapant. Talpa are patru orificii care permit fixarea unor crampoane, prin înfiletare în potcoave".

Una dintre cele mai mari probleme ale României contemporane și ale capitalei acesteia este lipsa spațiului locativ. Dar cum problemele sunt făcute pentru a li se da soluții, inventatorul deținător al Brevetului RO 115900 B1 a recționat prompt. El a înregistrat recent la OSIM locuința cu volum variabil. Aceasta este prevăzută cu o "articulație tubulară la care este prinsă o unitate mobilă pentru pereți, realizată sub forma unui perimetru poligonal. Unitatea mobilă se poate roti față de articulația tubulară avînd la partea inferioară role de sprijin prevăzute cu bandaj și dispuse pe niște axe. Locuința cu volum variabil prezintă avantajul realizării la cerere a unor creșteri dimensionale importante pentru unele camere, depășind gabaritul uzual al locuinței, precum și creșteri sau reduceri de volum de la simplu la dublu sau chiar mai mult".

Un zâmbet

❖ – Dacă tata gândește mult și a chelit, tu de ce ai așa de mult păr pe cap, mamă?
– Nu știu.

❖ – Am fost trei frați, unul cam bolând și doi normali.
– Mi-ar fi plăcut să-i cunosc și eu pe cei doi.

❖ – Și după ce i-ai cerut mâna fetei, ce s-a-ntâmplat?
– Am primit piciorul lui taică-său.

❖ – Nu înțeleg de ce s-a scandalizat că i-ai sărutat mireasa, așa e obiceiul.
– Pesemne fiindcă era la câtva timp după luna de miere.

❖ – De ce ai rupt umbrela în capul soacrei?
– N-am crezut că se rupe.

❖ – De câte ori te văd, ești cu sticla în mână.
– Nu cred, o mai pun și la gură.

❖ – Sări repede, a venit soțul meu.
– De la etajul 13?!
– Ei, acum ți-ai găsit să fii superstițios?

❖ – Cum puteți spune că știți vârsta fazanului după dinți, când el n-are așa ceva?
– El nu, dar eu am, domnule ospătar.

❖ – Nu vă impacientați! Trebuie să vină imediat mecanicul liftului.
– Dar mecanicul sunt eu.

❖ – Nu înțeleg de ce trebuie să număr cuțitele la închidere.
– A anunțat că ia masa la noi înghițitorul de săbii al circului.

❖ – Jumătate din sală m-a fluierat.
– Și restul sălii?
– Era goală.

❖ – Costele, de ce nu-ți serbezi ziua de naștere?
– Fiindcă m-am născut noaptea.

❖ – Domnule biciclist, până acum ați lovit trei pietoni.
– Și la câți am dreptul?

În noaptea dintre milenii, Turnul Eiffel va străluci albastru

Cei patruzeci de specialiști în alpinism utilitar care au misiunea de a colora în albastru instalația de iluminare a Turnului Eiffel au încheiat cu bine, în noaptea de miercuri spre joi, prima parte a acțiunii lor, chiar în momentul în care primii fulgi de zăpadă începuseră să cadă peste Paris, transmite AFP.

Cînd ceasurile vor arăta ora 0.00, în noaptea de Revelion, cel mai cunoscut dintre monumentele din Franța va începe să strălucească, însă lumina pe care o va proiecta nu va fi albă, ca anul trecut, ci albastră, datorită unor mici săculețe de lycra de culoare albastră, care îmbracă fiecare dintre cele 20.000 de beculețe ale turnului.

Pentru acest spectacol dedicat începutului noului mileniu lucrează patru echipe a cîte zece alpiniști, cîte una pentru fiecare față a Turnului Eiffel. Echipați cu caschete și corzi, ei au început munca, miercuri noaptea, cu îmbrăcarea beculețelor dintre nivelele doi și trei ale monumentului. Coborînd, în timp ce se deplasau și orizontal, pe corzile în lungime totală de zece kilometri, fixate în urmă cu două săptămîni, ei au învelit, metodic, în albastru, fiecare beculeț.
Aceeași echipă a instalat, anul trecut, instalația luminoasă pe Turnul Eiffel, pentru a sărbători trecerea în anul 2000.

UN SECOL NERVOS, UN MILENIU AGITAT

Descoperiri științifice

Cercetările științifice și realizările tehnologice ale mileniului care se încheie s-au concentrat, într-o proporție impresionantă, așa cum era și de așteptat, în ultima sută de ani - or, întîmplarea face ca prima descoperire importantă a secolului XX să fie cea a adrenalinei, hormonul a cărui secretare în exces este legată de starea de nervozitate.

Un secol nervos, într-adevăr, este veacul care se apropie de sfîrșit, apoteoza unui mileniu extrem de agitat în toate domeniile.

Parcurgînd lista principalelor evenimente tehnico-științifice ale mileniului doi de după Hristos, nu puține sînt surprizele rezervate nespecialiștilor.

O primă categorie de informații neașteptate sunt cele privitoare la realizări mult mai vechi decît te-ai aștepta. Ideea de vaccin are în spate o mie de ani, metroul a apărut în urmă cu o sută patruzeci de ani, iar grefele de piele tot pe-atunci.

Nu mai puțin surprinzătoare sunt invențiile pe care le-ai fi crezut mai bătrîne decît sunt în realitate. Semnul "=" a fost așternut prima dată pe hîrtie abia în 1557, deși omenirea socotea de la începuturile ei.

Derutante sunt alte informații prin succesiunea lor. Exponenții negativi au fost folosiți în calcule cu mult înainte de a se inventa semnele plus și minus.

În fine, unele invenții și descoperiri stîrnesc surprinderea datorită faptului că aparțin altor persoane decît cele cu ale căror nume sunt asociate în mod obișnuit (este cazul fotografiei, principiului conservării energiei, dirijabilului sau teoriei evoluției speciilor, de exemplu). Aici, explicația e simplă: unii au avut ideea, alții au pus-o în practică sau au dezvoltat-o, consacrînd-o astfel.

Pe de altă parte, este ușor de observat, chiar la o răsfoire superficială a istoriei științei, că secole de-a rîndul majoritatea evenimentelor notabile s-au petrecut în Orient, detronat de Europa abia odată cu Renașterea, pentru ca sfîrșitul mileniului doi să consacre noul "cerc de foc al Pacificului", înclinîndu-se în fața Statelor Unite și a Japoniei.

Mai trebuie semnalat un fenomen: explozia cercetării fundamentale la mijlocul ultimilor o mie de ani, fenomen care a durat pînă la începutul secolului XX, pentru ca în prezent apariția unei noi teorii ori măcar teoreme să devină o pasăre extrem de rară. S-au epuizat descoperirile în știință? Cu siguranță că nu. Explicația e alta: dacă, în trecut, omul de știință era un vizionar, imaginînd fenomene care abia ulterior erau verificate în practică - de el ori de altul -, astăzi tehnologia a ajuns din urmă știința (dacă nu cumva a și depășit-o), astfel încît mii de experimente preced o teorie.

Este neîndoielnic faptul că viitorul, poate chiar cel apropiat, ne rezervă încă destule surprize în domeniul științei teoretice. O concepție unificatoare a celor patru categorii de forțe cunoscute pînă în prezent este obsesia vieții genialului Stephen Hawking, cel căruia soarta i-a oferit un trup pe atît de șubred pe cît de sclipitoare îi este mintea. Originea și dezvoltarea Universului, "modul de funcționare" a găurilor negre, "curbarea" spațiului și a timpului, universurile paralele, vitezele superioare celei a luminii, călătoria în timp - toate acestea și multe altele se află încă în stadiul de presupuneri și numeroase colective de cercetători trudesc la descifrarea lor.

Explozia informaticii

În ceea ce privește informatica, dezvoltarea ei este un motiv real de mîndrie pentru umanitate. Rețelele de calculatoare au făcut posibilă o spectaculoasă simplificare a vieții de zi cu zi - evident, a celor care au acces la tehnica de calcul performantă. Astăzi, grație internetului, fără să ieși din casă, poți cumpăra orice produs, poți să-ți muți banii dintr-un cont în altul, de la o bancă la alta și dintr-un stat în altul (chiar prea ușor...), poți afla orice fel de informații din cele aproape un miliard de site-uri, poți conversa cu un om ori cu un grup din oricare punct al planetei, îți poți face "prieteni electronici", poți vedea filme și emisiuni TV, poți asculta muzică și, nu în ultimul rînd, te poți juca pînă te plictisești.

De altfel, tehnnologia industriei de divertisment a ajuns să creeze fenomene stupefiante, cum a fost cel al "animăluțelor electronice" care erau hrănite, legănate, distrate și chiar îngropate după "moarte" - nemaivorbind de adevărata psihoză creată în urma apariției jocurilor desfășurate în "realitatea virtuală". În plus, calculatorul a schimbat radical arta filmului, fie el de animație, artistic sau documentar.

Cît despre armament, atît cît putem cunoaște din comunicatele oficiale și din unele indiscreții, este limpede că armatele marilor puteri se află de mult în mileniul trei și este foarte probabil că majoritatea (dacă nu totalitatea) semnalărilor de OZN provin din observarea accidentală a unor nave cît se poate de terestre (dar și de secrete).

Mai trebuie spus că o parte mai mare decît s-ar putea crede din anticipațiile SF sunt deja realitate, inclusiv, de pildă, ideea de cyborg - căci un om cu stimulator cardiac ori cu proteză funcțională la o mînă este cu adevărat o simbioză între biologie și electronică, iar clonarea, ingineria genetică și fecundarea in-vitro au devenit și ele banalități, chiar dacă prima dintre acestea nu a fost aplicată la om. Încă...

Științele sociale au progresat și ele spectaculos, grație în special comunicării îmbunătățite, a unor puternice instrumente statistice și, mai ales, a utilizării bazelor de date. În paranteză fie spus, nu mai e un secret faptul că scenariștii filmelor cu ucigași în serie, psihopați etc. pornesc de la un profil psihologic real, cules dintr-o bancă de date.

Impactul social al evoluției informaticii, transporturilor și telecomunicațiilor este uriaș. Lumea sfîrșitului de mileniu este cu totul alta decît cea din urmă cu doar cîteva decenii. Utilizatorii de PC nu mai scriu scrisori, nici macar e-mail-uri, ci țin legătura în timp real, prin ICQ sau alte programe similare. Scriitorii au la dispoziție puternice editoare tip Word, cu ajutorul cărora "ingineria textuală" a devenit o joacă. În cîteva secunde se poate lua legătura cu cineva aflat în orice colț al planetei, iar în cîteva ore se poate ajunge acolo. Se fac afaceri "electronice", în care partenerii nu trebuie să se vadă, se face chiar și sex "electronic", iar telefoanele mobile au salvat, nu o dată, viața unui om izolat în sălbăticia naturii.

SÂMBĂTĂ, 30 DECEMBRIE 2000

TVR 1

7,00 O vedetă populară - rel.
7,50 Oameni ca noi
8,20 Desene animate
9,10 Zorro - s.
10,00 Totul la vedere
13,00 Casa mea
13,30 Auto Club
14,00 Jurnalul de prânz
14,10 Arca Marinei Sanda Ladoși și Marcel Pavel
16,15 Felicity - s.
17,00 Ora G
18,00 Teleenciclopedia
19,00 Garantat 100%
20,00 Jurnal. Meteo
20,25 Sport
20,30 Surprize, surprize
22,30 Sânge albastru - s.
23,30 Jurnalul de noapte
(●) 23,35 Pictorul Basquiat - f. SUA, 1996

TVR 2

7,00 Marele Bob - s., rel.
7,45 Desene animate, rel.
8,10 S Club 7 la Miami - s., rel.
8,35 Toți, împreună
9,25 Răscruci
10,00 Two Bits și Pepper - f. av. SUA, 1995
11,30 Desene animate
12,00 Piatra magică - s.
12,30 Trupa DP2
14,30 Din goana trenului: Canada, Irlanda
15,30 Top TVR 2: Cele mai bine cotate piese ale anului
17,00 Parohia Dibley - s.
17,30 Lumea de mâine
18,30 Telejurnal TVR 2
18,40 Prețul succesului - Maia Morgenstern
19,10 Televiziunea, dragostea mea!
20,15 Viena, oraș deschis
21,15 Familia Porter - s.
21,45 Jonathan Creek - s.
22,40 NBA Action - rez.
(▲) 23,05 Despre viață și sex
23,50 TVM Mesager

PRO TV

7,00 Desene animate
8,00 Micii războinici - s.
8,30 Gemenele - s.
9,00 Liceul Madison - s.
10,00 Bătălia pentru Terra - s.
10,30 Cei mai frumoși ani - ep. 1
11,00 Familia Hughleys - ep. 3
11,30 Gillette - lumea sportului
11,45 Bucătăria lui Radu
12,20 Captivi în cartier - ultimul episod
13,00 Știrile Pro TV
13,10 Zero - rel.
14,00 Maggie - ep. 2
14,30 Dharma și Greg - s.
15,00 Calea gloriei - biografic/western, SUA, 1997
15,45 Jake și grăsanul - s.
16,30 Profashion
(●) 17,00 Întoarcerea lui Sandokan IV - f. aventuri
19,00 Știrile Pro Tv
19,30 Steaua ta norocoasă
(●) 22,00 Teoria conspirației - f. SUA, 1997
23,45 Millennium - s.
(■) 0,45 Femei fierbinți - s. erotic

TV ACASĂ

7,00 Știrile de Acasă - rel.
7,40 Acasă la bunica - rel.
7,50 Căsuța poveștilor - rel.
8,00 Miracolul iubirii - s. rel.
9,00 Dragoste și putere - s. rel.
9,30 Fiorella - s., rel.
10,25 Luisa Fernanda - s. rel.
11,15 Iubire fără limite - s. rel.
12,10 Dragoste nebună - rel.
13,00 Acasă la români
14,00 Maria Callas - o voce de aur - s. BBC 1999
15,00 Huckleberry Finn - s.
15,30 Înger sălbatic - s.
16,20 Căsuța poveștilor
16,30 Miracolul iubirii - s.
17,30 Dragoste și putere
18,00 Fiorella - s.
19,00 Perry Mason: Stil mortal de viață - suspans, SUA, 1993
20,00 Știrile de Acasă
20,40 Al șaptelea cer - s.
21,35 Ramona - s.
(■) 22,30 Vânzătorul de mașini - f. SUA, 1990
0,10 Dragoste și putere - s., rel.
0,45 Acasă la români - rel.
2,15 Perry Mason: Sărutul care ucide - f., SUA, 1993 - rel.
3,50 Maria Callas - rel.

ANTENA 1

6,30 Ziegfeld și femeile lui - rel.
8,30 Seria Stan și Bran
9,30 Mama, detectiv particular - s.
10,00 Casa de piatră
10,30 Roata de rezervă
11,00 Ultima Olimpiadă a Mileniului - mag.
11,30 Talismanul magic - f. SUA, 1994
13,00 Viitorul începe azi - s.
14,00 Pe aripile filmului
14,30 World Music Awards 2000: Premiile Mileniului
16,00 Dragoste pe gheață - f. SUA, 1945
18,00 Cele mai sexy din lume: Carmen Electra ne prezintă cele mai sexy reclame din lume
19,00 Observator
(●) 20,00 Jurăminte trădate - f. SUA, 1993
22,00 Vouă. Divertisment - retrospectivă

PRIMA TV

7,00 Program pentru copii
10,55 Caricatura zilei
11,00 Tradiții
11,30 Sport Magazin
14,00 Motor
(●) 14,30 Exploziv
15,00 Copiii miresei - f. SUA, 1990
17,00 Detectivi de elită - s.
18,00 Focus
19,00 Real TV
19,30 Impact
20,00 Vrei să fii miliardar?
21,00 Comisarul Rex - s.
22,00 Perechea potrivită
22,30 21 - popice, cărți și fete frumoase
23,00 Impact - rel.
23,30 Detectivi de elită - rel.
0,30 Sex cu Nadine
1,30 Sarea pământului - f. SUA,1 993
3,00 Focus - rel.

TELE 7 ABC

8,00 Dați vina pe Corina! - rel.
9,00 Țara Spiriduşilor
10,00 Motor extrem
10,30 Gura lumii
11,00 Derrick - s., rel.
12,00 Domino
13,00 Ora unu a venit
13,05 Weekend ABC
15,00 Club ABC
15,30 Documentar
16,00 Lumea misterelor
17,00 Concert
18,00 Lumea în clipa 2000
19,00 Documentar
19,30 Țara noastră
20,00 Ăs Show
21,00 Telejurnal
21,30 Țara noastră
21,35 Documentar
22,00 Cântecul și casa lui
23,00 Derrick - s.
0,00 Gala Tele 7
1,00 Ora unu a venit - rel.
1,05 Lumea misterelor - rel.
2,15 Telejurnal - rel.
2,45 Derrick - rel.
4,00 Cântecul și casa lui - rel.

TV ARAD

6,30 Ziegfeld și femeile lui - s.
8,30 Stan și Bran - s.
9,30 Știri TVA - rel.
10,00 Casa de piatră
10,30 Roata de rezervă
11,00 Ultima Olimpiadă a Mileniului
11,30 Talismanul magic - f. SUA, 1994
13,00 Viitorul începe azi - s.
14,00 Pe aripile filmului
14,30 World Music Awards 2000
16,00 Dragoste pe gheață - comed. SUA, 1945
18,00 Lumea mare a celor mici
18,30 Știri TVA
19,00 Observator
20,00 Jurăminte trădate - f. SUA, 1993
22,00 Vouă - divertisment
În continuare program identic cu cel al Antenei 1

TV INTERSAT

8,55 Deschiderea programului
9,00 The Boys of St. Vincent - film
10,30 Desene animate
11,00 Știrile Intersat * Vocea străzii * Reportajul zilei - rel.
12,00 Vasul uriaș - film
13,30 Deșertul vorbește - s.
14,00 Muzică și film - rel.
15,00 Labirint - rel.
16,00 Odiseea - s.
16,30 Cavaleri și războinici
17,30 Maeștrii cascadoriei
18,00 Avanpremiera știrilor Intersat
18,02 Maeștrii cascadoriei
18,15 Știrile Intersat * Vocea străzii * Reportajul zilei
19,00 Lumea animalelor sălbatice - s.
19,30 Animalele fraților Kratts - s.
20,00 Show cu ecou - în direct
22,00 Foc întens- film
23,30 Știrile Intersat * Vocea străzii * Reportajul zilei - rel.
(■) 0,15 Erotica
1,15 Închiderea programului

HBO

10,00 Desene animate
10,30 Dragă, am micșorat copiii! - s.
11,15 Un astronăuc pe Marte - comed. SUA, 1997
12,45 Curaj în linia întâi - f. SUA, 1996
14,45 Urma scapă turma - f. SUA, 197
16,30 Podul dragonilor - f. SUA, 1999
18,00 Creaturi fioroase - comed. SUA,1 997
19,30 Cinema * Cinema * Cinema
20,00 Ronin - f. SUA, 1998
22,00 Bean, o comedie dezastru - comed. Anglia 1997
23,30 Vampirii - f. SUA, 1998
1,15 Jocuri, poturi și focuri de armă - comed. SUA, 1998
3,00 Retroactiv - f. SF SUA, 1997

ATOMIC TV

7,00 Selector
10,30 Romanian Top 100
12,30 File de poveste
13,00 Selector
14,00 K Lumea
16,00 Selector
18,30 Atomix
21,30 Febra - party music
22,30 Vibrații
23,30 Klub Bizzar
0,30 Selector
1,30 Insomnia

RADIO ARAD & RADIO CONTACT (99,1 MHZ)

6,00 Super weekend; 8,00 Dimineață de weekend; 10,00 Bătălia hiturilor ; 11,00 Fabrica de hituri ; 12,00 Super 50 (ediție specială); 15,00 Contact FM; 18,30 Contact Film; 19,00 Univers ambiental; 19,30 Sensul muzicii; 20,00 Muzica secolului XX; 21,00 Seară de seară; 22,00 Până mâine dimineață

RADIO PRO FM (92,1 MHz)

2,00 - 7,00 Muzică; 7,00 - 10,00 Toată lumea Pro FM - cu Cătălin Lăpușcă; **10,00 - 11,00 Ciné-verité** - cu Ada Rosetti; **11,00 - 14,00 CheFaci în weekend** - cu Vali Bărbulescu; **14,00 - 16,00 TOP 30 AIRPLAY PRO FM** - cu Cristi Schnebli; **16,00 - 19,00 PRO FM Party line** - cu Mihai Gurci; **19,00 - 22,00 252.26.42** - cu Călin Gheorghe; **22,00 - 23,00 Ministry of Sound; 23,00 - 3,00 Hot Party Mix** - cu Mihai Gurci

RADIO TIMIȘOARA

6,00 Ceasurile dimineții; 8,00 Muzică populară cu dedicații; 10,00 Pop matineu; 11,00 Gramofon; 12,00 Magazin sportiv hibernal; 13,00 Emisiune în lb. germană; 14,00 Emisiune în lb. maghiară; 15,00 Emisiune în lb. sârbă; 16,00 Actualitatea în 60 de minute; 17,00 Jurnal în culori - Sport; 17,10 Viața literară; 17,30 Românii de peste mări; 18,00 Pe undele Europei; 19,00 Radiojurnal; 19,15 Tinerii și arta muzicii; 21,00 Sâmbăta sportivă
Știri: 6,00; 7,55; 10,00; 11,00; 16,00; 18,00; 21,00; 21,55
Radio Jurnal: 7,00; 19,00.
Agenda electorală: 9,30, 20,30

RADIO SEBIȘ

6,00 Weekend matinal
8,00 Floarea din grădină
9,00 La sfârșit de săptămână
12,00 România Top 100
15,00 La porțile dorului
16,00 Weekend Show
18,00 21
19,00 La mulți ani! - dedicații muzicale
20,00 Show-ul de sâmbătă
22,00 Latino Parti
0,00 Disco Dance 21
2,00 Weekend nocturn

DUMINICĂ, 31 DECEMBRIE 2000

TVR 1

7,00 Ceasul deșteptător
8,00 Universul credinței - Retrospectiva anului religios 2000 (I)
9,00 Desene animate
9,30 Kiki Riki Miki
10,30 Zorro - s.
11,30 Te Deum pentru noul mileniu
12,15 Tezaur folcloric
13,15 Autograf Christina Aguilera
14,00 Național TV Bingo Liberty
17,00 TVR - 44
18,40 Trupa de șoc caută o vedetă!
20,00 Jurnal. Meteo
20,25 Sport
20,30 Revelionul revelioanelor
22,00 Revelion la porțile Mileniului

TVR 2

7,00 Fiecare femeie știe o taină - s. rel.
7,45 Lumea de mâine - rel.
8,45 Parohia Dibley - s. rel.
9,10 Piatra magică - s. rel.
9,35 Desene animate - rel.
10,00 Arca lui Noe - rel.
10,30 Cronici votive
11,05 Desene animate
12,00 Piatra magică
12,30 Gala tip-top, mini-top
13,50 Mâine anul se-nnoiește
14,20 Fascinație și magie
15,20 Ziua Televiziunii Române la TVR 2
16,00 Star Trek Voyager - s.
17,45 Focuri de artificii în Japonia
18,00 Mistere și scandaluri: Lana Turner
18,30 Telejurnal TVR 2
18,40 Mike Hammer, detectiv particular - s.
19,35 Spectacolul lumii văzut de Ioan Grigorescu
20,00 Zizi Jeanmaire - Pene și diamante
20,55 Desene animate
21,15 Familia Porter - s.
21,45 Plugușorul
22,00 Chef pe bune la „Cinci pentru națiune"
(●) 1,30 Paradisul în direct - comedie, România, 1997
(●) 5,20 Teroare oarbă - acțiune, SUA, 2000

PRO TV

7,00 Desene animate
8,00 Diabolik - s.
8,30 Micii războinici - d.a.
9,00 Super Abracadabra
10,00 Gemenele - s.
11,00 20000 de leghe sub mări - aventuri, SUA, 1997
12,00 Familia Hughley - s.
12,30 Maggie - s.
12,50 Știrile PRO TV
13,00 Benny Hill - comedie, Marea Britanie, 1974
14,30 Maimuțe de Oscar
15,00 Rătăciți printre fete - s.
15,45 Melrose Place - s.
16,30 Concert - Petrecerea mileniului la Greenwich
17,30 Uimitoarele aventuri ale unui urs Panda - aventuri, SUA, 1995
19,00 Știrile Pro TV
19,30 Bodyguard - melodramă, SUA, 1992
21,30 Revelion
2,30 Ace Ventura, detectivu' lu' pește - comedie, SUA, 1994
4,30 Concert electrizant cu Jean Michel Jarre
6,00 20000 de leghe sub mări - f. rel.

TV ACASĂ

7,00 Al șaptele cer - s. rel.
7,45 Căsuța poveștilor - rel.
8,10 Miracolul iubirii - s. rel.
9,00 Dragoste și putere - s. rel.
9,30 Fiorella - s. rel.
10,30 Ramona - s. rel.
11,20 Doctorul casei
11,55 La casa de vis
12,30 Destine celebre: Chanel - Parfumul unei vieți
13,20 Concert: Pavarotti și cele trei soprane
15,30 Căsuța poveștilor
16,00 Acasă la români - emisiune de muzică populară
17,00 Dragoste și putere - s.
17,30 Fiorella - s.
18,25 Colombo: Proba crimei - f. SUA, 1997, cu Peter Falk
20,00 Casă la români - TOP 2000
* Vremea de Acasă
21,00 Concert: Ricky Martin special - „Livin' la Vida"
22,00 Tarzan, omul maimuță - f. SUA, 1981
0,00 Transmisiune directă din Piața Revoluției
0,15 Revelionul 2001 - Acasă la români
3,30 Concert: Ricky Martin Special - „Livin' la Vida"
4,30 Spectacolul continuă: Povestea lui Sonny și Cher - dramă, SUA, 1999
6,00 Acasă la români - rel.

ANTENA 1

6,00 Nicolae și Alexandra - dramă, SUA, 1971
9,00 Feerie pe gheață
10,00 Animax - desene animate
11,30 Young Indiana Jones and the Mystery of the Blues - aventuri, SUA, 1993
13,00 TeleEurobingo Show - ediție specială
19,00 Observator
20,00 Revelion Antena 1
20,00 Popeasca și Bănică - divertisment
21,00 Doru Octavian Dumitru - divertisment
22,00 Concert live
22,25 Vouă. Divertisment
23,00 Concert live
23,10 Țociu și Palade. Divertisment
23,40 Concert live
0,40 Doru Octavian Dumitru. Divertisment
1,10 Concert live
2,15 Turturel și Răsturnica. Divertisment
2,50 Absent nemotivat - acțiune, SUA, 1990
5,00 Muzică populară

PRIMA TV

7,00 Program pentru copii
10,00 Ora de religie
11,00 Romania@ large
11,30 Stil - rel.
12,30 Cinemagia
13,00 Comisarul Rex - s.
14,00 Clubul de duminică
18,00 Focus
18,30 Real TV
19,30 Impact
20,00 Vrei să fii miliardar?
21,00 În pat cu Madona - doc. SUA, 1996
22,55 Caricatura zilei
23,00 Mileniul trei începe la Prima!

TELE 7 ABC

8,15 Documentar - rel.
9,00 Cântecul și casa lui - rel.
10,00 Țara Spiriduşilor
11,00 Muzică
15,45 Cinetour
16,30 Cutia muzicală
17,00 Forța destinului
18,00 Concert
18,50 Pariul Trio. Loto
19,00 Documentar
19,30 Muzică
20,00 As Show
21,00 Telejurnal
21,35 La mulți ani, cu bucurie!
21,55 Noaptea nopților
22,05 Artificii de Revelion
22,10 La mulți ani, cu Tele 7 abc!
22,22 Clipuri muzicale: Mirabela Dauer, Madonna, Sanda Ladoși
22,35 Artificii de Revelion
22,40 Urări pentru Noul An
0,00 Bun venit, 2001!
1,00 Artificii de Revelion
1,15 Revelion între artiști
2,15 Lumea magică a lui David Copperfield
2,30 Anul Nou cu veselie
3,00 Artificii de Revelion
3,05 Valsuri celebre
3,35 Urări din partea personalităților
3,45 Emilia Popescu, Ștefan Bănică Jr. și Anca Parghel în recital
4,25 Holograf, Iris și Laurențiu Cazan în concert
4,45 Perinița

TV ARAD

6,20 Nicholas și Alexandra - f. istoric, SUA
9,00 Feerie pe gheață - spectacol de balet pe gheață
10,00 Știri TVA - rel.
10,30 Telefelicitări
11,00 Bărbați în negru - s.
11,30 Indiana Jones and the Mystery of Blues - f. aventuri, SUA
13,00 TeleEurobingo Show - ediție specială
19,00 Știri TVA
19,30 Telefelicitări
20,00 Program special de Revelion

TV INTERSAT

8,55 Deschiderea programului
9,00 The Boys of St. Vicent (II) - film
10,30 Desene animate
11,00 Știrile Intersat * Vocea străzii * Reportajul zilei
11,00 Aventuri la Las Vegas - film
13,30 Animalele fraților Kratts - s.
16,00 Deșertul vorbește - s.
16,30 Lumea animalelor sălbatice - s.
17,00 Când inima așteaptă - s.
17,30 Medicul de familie - s.
18,00 Haideți să ne jucăm - s.
18,15 Retrospectiva știrilor Intersat
19,00 Dansând sub cerul liber - film
20,30 Cavaleri și războinici - s.
21,00 Revelion 2001
21,01 Muzică populară
22,00 Camera ascunsă în studioul Intersat
22,30 Norocul începătorilor - film
0,00 La mulți ani arădeni!
0,30 Muzică populară
1,30 Benny Hill (I) - comedie
2,00 Camera ascunsă în studioul Intersat
2,30 Muzică populară
3,00 Iubire adevărată - film
4,30 Benny Hill (II)
5,00 Muzică populară
5,30 Benny Hill (III)
6,00 Închiderea programului

HBO

10,00 Călătoria 2: Rătăciți în San Francisco - comedie, SUA, 1996
11,30 Un pic de suflet - comedie, SUA, 1998
13,00 Major League 3 - comedie, SUA, 1998
14,45 Teroare nevăzută - acțiune, SUA, 1998
16,15 10 chestii nu-mi plac la tine - comedie, SUA, 1999
17,45 Totul despre sex - s.
18,15 Ce-am avut și ce-am pierdut - comedie, SUA, 1997
20,00 Înscenarea - comedie, SUA, 1997
21,45 Godzilla - SF, SUA, 1998
0,00 Santana: Supernatural - Concert
1,30 Impact nimicitor - SF, SUA, 1993
3,30 Showgirls - erotic, SUA, 1995

ATOMIC TV

7,00 Selector
11,30 Atomic Café - rel. La o cafea și o tacla cu starurile tale preferate
12,00 Reactor
12,30 Vot - rel.
13,30 Hai Hui
14,00 Interactiv
16,00 Selector
18,30 Atomix
21,30 Selector
23,30 Insomnia

RADIO ARAD & RADIO CONTACT (99,1 MHZ)

6,00 Super weekend
8,00 Viața spirituală
8,30 Dimineață de weekend
10,00 Sfânta Liturghie de la Catedrala Ortodoxă Arad
12,00 Weekend în doi artiști români
15,00 Contact FM
19,00 Seară de seară
21,00 Contact FM

RADIO PRO FM (92,1 MHz)

3,00 - 7,00 MUZICĂ; 7,00 - 10,00 TOATĂ LUMEA PRO FM - cu Cristian Pavel; **10,00 - 11,00 AUTOSHOW** - cu Vlad Craioveanu; **11,00 - 14,00 CheFACI ÎN WEEKEND** - cu Vali Bărbulescu; **14,00 - 17,00 HEAT PRO FM** - cu Mihai Gurci; **17,00 - 18,00 TONOMATUL PRO FM** - cu Cristi Dicianu; **19,00 - 21,00 252.26.42** - cu Călin Gheorghe; **21,00 - 23,00 TOP 30 AIRPLAY PRO FM** - cu Cristi Schnebli - rel.; **23,00 - 24,00 DEEP BEATS** - cu DJ Slick; **22,00 - 24,00 GAITELE DE LA MIEZUL NOPȚII** - cu Viorel Gaită

RADIO TIMIȘOARA

6,00 Radioprogramul sătenilor; 8,00 Universul credinței; 8,30 Armonii corale; 9,00 Uniți sub tricolor; 10,00 Pop matineu; 11,00 Actualități, muzică, sport; 12,00 Duminica la prânz; 13,00 Emisiune în lb. germană; 14,00 Emisiune în lb. maghiară; 15,00 Emisiune în lb. sârbă; 16,00 Emisiune în lb. bulgară; 16,30 Emisiune în lb. cehă; 17,00 Emisiune în lb. slovacă; 18,00 Astra Română; 19,00 Radiojurnal; 19,15 Actualitatea 2000; 20,00 „Liliacul" de J. Strauss; 21,00 Cântece de petrecere; 22,00 Radiojurnal; 23,00 Revelionul Mileniului

RADIO SEBIȘ

6,00 Weekend matinal
8,00 Cafeneaua duminicală
9,00 Fotoliul de duminică
12,00 Show 21
14,00 Duminica împreună
15,00 La porțile dorului
17,00 Cutia Pandorei
19,00 La mulți ani! - dedicații muzicale
20,00 Cutia Pandorei
0,00 Recitalul vedetelor
2,00 Nocturna muzicală

LUNI, 1 IANUARIE 2001

TVR 1
5,00 Tatăl miresei - comedie, SUA, 1991
6,50 Tatăl miresei 2 - comedie, SUA, 1995
8,35 Desene animate
9,00 Universul credinței
10,00 Zorro - s.
11,00 Revelion 2001 - rel.
12,00 Tezaur folcloric
13,15 Concertul de Anul Nou al Orchestrei Filarmonicii din Viena
15,40 Revelion 2001 - rel.
15,50 Concert Party in the Park 2000
18,00 Ora G
19,00 Revelion 2001 - rel.
20,00 Jurnal. Meteo
20,25 Sport
20,30 Cocoșatul - aventuri, coprod., 1997
22,00 Reflecții rutiere
22,50 Jurnalul de noapte
22,55 Concert extraordinar Boyzone
0,30 Revelion 2001 - rel.

TVR 2
7,00 Familia Porter - s. rel.
7,35 Piatra magică - s. rel.
7,55 Plugușorul
8,05 Desene animate
9,30 Circul Scot
10,30 Mike Hammer, detectiv particular - rel.
11,25 Fascinație și magie
12,00 Premiile muzicii britanice
13,00 Baschet NBA: Chicago - New Jersey
15,00 NBA Action
(●) **15,35 Paradisul în direct** - comedie, Romînia, 1997
17,00 A fost odată o revistă!
18,15 Colinde
18,30 Telejurnal TVR 2
18,45 Povestea lui Noah Dearborn - dramă, SUA, 1999
20,20 S Club 7 la Miami - s.
20,50 Jean Michel Jarre - „Oxygene"
(●) **21,35 Teroare oarbă** - acțiune, SUA, 2000
23,15 Cântați cu noi la TVR 2
0,45 Michel Sardou - concert

PRO TV
7,00 Extraordinara aventură a lui Bill și Ted - comedie/aventuri, SUA, 1989
8,30 Micii războinici - s.
9,00 Chimp TV - s.
9,30 Uimitoarele aventuri ale unui urs Panda - f. rel.
11,00 Un adolescent cu greutate - comedie, SUA, 1995
12,45 Miss World 2000
14,45 Asterix cucerește America - comedie/animație, Germania 1995
16,15 Patinaj - Tovill & Dean: Aventuri pe gheață
17,15 Ace Ventura: Detectivu' lu' pește - rel.
19,00 Știrile Pro TV
19,30 Armă mortală III - acțiune/comedie, SUA, 1992
21,45 Chestiunea zilei - cele mai bune momente
22,15 Michael - comedie romantică, SUA, 1996
0,15 Muzică - rel.
1,15 Miss World 2000 - rel.
3,00 Steaua ta norocoasă - rel.
5,30 Un adolescent cu greutate - f. rel.

TV ACASĂ
6,30 Teleshoping
7,30 Columbo: Proba crimei - f. rel.
9,05 Dragoste și putere - rel.
9,30 Fiorella - rel.
10,30 Căsuța poveștilor - rel.
11,00 Cinemateca de Acasă: Tarzan, omul maimuță - f. rel.
13,00 Acasă la români - selecțiuni din programul de Revelion - rel.
14,30 Și spectacolul continuă: Povestea lui Sonny și Cher - rel.
16,00 Huckleberry Finn - s.
16,30 Miracolul iubirii - s.
17,30 Dragoste și putere - s.
18,00 Fiorella - s.
19,00 Iubire fără limite - s.
19,55 Desene animate
20,00 Concert: Abbamania
21,00 Luisa Fernanda - s.
22,00 Un an nou fericit! - comedie, SUA, 1987, cu Peter Falk
23,30 Acasă la români - rel.
1,00 Dragoste și putere - rel.
1,30 Concert: Abbamania - rel.

ANTENA 1
6,00 Un cântec pe Broadway - muzical, SUA, 1975
9,00 Carmen - Spectacol pe gheață
10,30 Stan și Bran escroci - comedie, SUA, 1931
12,00 Păpușile Muppets cuceresc Manhattan-ul - comedie, SUA, 1984
13,00 Spectacol de circ
16,00 Petrecerea - comedie, SUA, 1968
18,00 Divertisment
19,00 Observator
19,45 007: Viitorul e în mâinile lui - acțiune, SUA, 1997
22,00 Divertisment
23,00 Evadarea - acțiune, SUA, 1975
0,30 Furtuna - comedie, SUA, 1982
3,00 Suflete rătăcite - s.
12,00 Păpușile Muppets cuceresc Manhattan-ul - rel.
5,30 Uraganul - s.
6,15 Ape liniștite - s.

PRIMA TV
7,00 Desene animate
11,00 Mesajul Sanctității Sale Papa Ioan Paul al II-lea, în direct
13,00 Tradiții - ediție specială
13,30 În pat cu Madonna - rel.
15,30 Viper - s.
16,30 Salvați de clopoțel - s.
18,00 Focus
19,00 Real TV
19,30 Impact
20,00 Vrei să fi miliardar?
21,00 Salvați de clopoțel - s.
23,00 Focus
23,30 Impact - rel.
0,00 Viper - rel.

TELE 7 ABC
7,00 Documentar
8,00 As Show - rel.
9,00 Cutia muzicală - rel.
9,30 Muzica
10,00 Forța destinului - rel.
11,00 Cinemagia - rel.
12,00 Selecțiuni din programul de Revelion
18,00 As Show
18,50 Pronosport
19,00 Documentar
19,45 Derick - s.
21,00 Telejurnal
22,00 Selecțiuni din programul de Revelion
0,00 Concert
2,15 Telejurnal
2,45 Documentar
4,00 Concert
5,00 As Show
6,00 Gala Tele 7

TV ARAD
6,00 Un cântec pe Broadway - muzical SUA, 1975
9,00 Carmen - Spectacol pe gheață
10,30 Știri TVA - rel.
11,00 Telefelicitări
11,30 Divertisment
12,00 Păpușile Muppets cuceresc Manhattan-ul - comedie, SUA, 1984
14,00 Quidam - spectacol de circ
16,00 Petrecerea - comedie, SUA, 1968
18,00 Telefelicitări
18,30 Știri TVA
19,00 Observator
19,45 007: Viitorul e în mâinile lui - acțiune, Marea Britanie, 1997
În continuare, program identic cu cel al Antenei 1

TV INTERSAT
12,00 Deschiderea programului
12,05 La mulți ani! (Urarea Intersatului)
12,06 Muzică populară
13,15 Retrospectiva Știrilor Intersat
14,00 Camera ascunsă în studioul Intersat - rel.
14,30 Prietenie americană - film
16,00 Benny Hill - rel.
16,30 La mulți ani arădeni (urările noastre) - rel.
17,00 Ani de glorie - film
18,15 Știrile Intersat * Reportaj de Anul Nou
19,00 Muzică populară
20,00 Dans - film
21,30 Benny Hill - rel.
22,00 Domnișoara Mary - film
23,40 Știrile Intersat * Reportaj de Anul Nou - rel.
0,15 Muzică populară
1,15 Închiderea programului

HBO
10,00 Papagalul și comoara - comedie, SUA, 1998
11,30 Să ningă din nou - dragoste, SUA, 1999
13,00 Remember Bob Marley
14,30 Alb/Negru - comedie, SUA, 1991
16,15 Submarinul trăsniților - comedie, SUA, 1996
17,45 Pacificatorul - acțiune, SUA, 1997
20,00 Gloria - dramă, SUA, 1999
21,45 Totul despre sex - s.
22,15 Înfruntarea - acțiune, SUA, 1997
0,15 Boogie Nights - erotic, SUA, 1997
2,45 Prețul puterii - dramă, SUA, 1998

ATOMIC TV
7,00 Selector
10,00 Reactor
10,30 Hai Hui - rel.
11,00 Atomix - rel.
14,00 Interactiv
15,30 Proaspete și fierbinți - hit-uri ale momentului
15,55 Reactor - știrile zilei
16,00 Romanian Top 100 - rel.
18,00 Selector
19,00 Atomix
21,55 Reactor - știrile zilei
22,00 Selector
22,30 File de poveste - rel.
23,00 Aria 52
24,00 - 7,00 Insomnia

RADIO ARAD & RADIO CONTACT (99,1 MHZ)
8,00 La mulți ani!; 10,00 Sfânta Liturghie de Anul Nou de la Catedrala ortodoxă Arad; 12,00 Pulsul Anului Nou - Gabriela Gavrilescu și Dorin Demian; 14,00 Radiomagazin Deutsche Welle; 15,00 Contact FM; 17,00 Bujor Buda și invitații săi (Valori culturale arădene); 18,00 Radiomagazin Radio France Internationale; 19,00 Ce și pentru cine? - Paul Altman; 21,00 Ora de fotbal - Horia Ivanovici; 22,00 O fată deșteaptă - Andreea Ionescu; 23,00 Contact FM

RADIO PRO FM (92,1 MHz)
0,00 - 2,00 ZONA LIBERĂ cu DJ Vasile; **2,00 - 5,00 MUZICĂ; 5,00 - 5,30 BULETIN DE ȘTIRI** la fiecare sfert de oră; **5,30 - 8,00 PRO FM PÂNĂ LA UNU** - cu Nono Semen și Laura Călăceanu; **8,00 - 10,00 PRO FM PÂNĂ LA UNU** - cu Cătălin Lăpușcă; **10,00 - 13,00 PRO FM PÂNĂ LA UNU** - cu Mihai Dobrovolschi; **13,00 - 14,00 13-14 CU ANDREI** - cu Andrei Gheorghe; **14,00 - 17,00 POFTIM PRO FM** - cu Cristian Pavel; **17,00 - 19,00 ARBEMA PREMIUM MUSIC** - cu Cătălin Lăpușcă; **19,00 - 22,00 ASCULTĂ-ȚI MUZICA!** - cu Andi Moisescu; **22,00 - 23,00 SPORT SHOW** - cu Ovidiu Ioanițoaia; **23,00 - 1,00 RONDUL DE NOAPTE** -cu Răzvan Exarhu

RADIO TIMIȘOARA
Revelionul Mileniului (partea a II-a); 2-4 Revelion în direct; 4-5 Gura satului; 5-6 Divertisment, muzică, invitați; 6-8 Cu lăutarii după mine; 8-10 Muzică populară cu dedicații de Sf. Vasile; 10-12 Retro Revelion; 12-12,05 Picătura de înțelepciune; 12,05-13 Actualitatea 2000 - RETRO REVELION; 13-14 Emisiune în limba germană; 14-15 Emisiune în limba maghiară; 15-16 Emisiune în limba sârbă; 16-17 Gura satului; 17-19 Retro Revelion; 19-20 Anul sportiv 2000; 20-21 Retro revelion; 21-22 Curierul de seară

RADIO SEBIȘ
6,00-9,00 Matinal „21"
9,00-10,00 Alo, tu alegi!
10,00-12,00 Cafeaua de zece
12,00-14,00 Secvența „21"
14,00-15,00 La porțile dorului - muzică populară
15,00-17,00 Magazin 21
17,00-18,00 Lentila de contact
18,00-19,00 „La Mulți Ani!" - muzică populară și dedicații
19,00-22,00 Expresul de seară
22,00-24,00 Club „21"
0,00-2,00 92,1 Insomnii

MARȚI, 2 IANUARIE 2001

TVR 1
7,00 Telematinal la început de mileniu - ediție specială
9,00 Universul credinței
10,00 Desene animate
11,15 Revelion 2001 în țară
11,55 Reflecții rutiere
12,15 Tezaur folcloric
13,15 Spectacol extraordinar cu soprana Andrea Rost
14,15 Revelion 2001 - rel.
15,30 La început de mileniu
16,30 O vineri nebună - comedie, SUA, 1995
18,00 Elton John special
18,45 Revelion 2001 - rel.
20,00 Jurnal. Meteo
20,25 Sport
(●) **20,30 Amintiri de familie** - dramă, Anglia, 1999
22,05 Jurnalul de noapte
22,10 Premiile MTV Awards 2000
23,45 Revelion 2001 - rel.

TVR 2
7,00 Familia Porter - s. rel.
7,35 Tip-top, mini top - rel.
9,00 S Club 7 la Miami - s. rel.
9,30 Se lumină tot pământul!
10,30 Povestea lui Noah Dearborn - f. rel.
12,00 Salute to Viena (I)
13,20 Feerie pe gheață
14,40 Mistere și scandaluri
15,30 Femeia ispititoare - s.
16,20 Teatru țigănesc - rel.
16,50 Anul Nou cu bucurii
17,30 Familia și legea - s.
18,30 Telejurnal TVR 2
18,40 Teatrul Național de Televiziune prezintă **Visul unei nopți de iarnă**
20,20 S Club 7 la Miami - s.
20,45 Fascinație și magie
21,15 Salute to Viena (II)
(●) **22,00 A doua cădere a Constantinopolului** - comedie, România, 1994
23,50 Festivalul Internațional de Jazz
0,35 TVM. Mesager

PRO TV
7,00 Asterix cucerește America - f., rel.
8,30 Heidi, fetița munților - film pentru copii, SUA, 1937
10,00 Micii războinici - s.
10,30 Chimp TV - s.
11,00 Aventurile lui Pinocchio - film artistic
12,30 Îndrăgostiți lulea - ultimul episod
12,50 Știrile PRO TV
13,00 Michael - f. rel.
(●) **15,00 Sonja cea roșie** - fantastic/aventuri, SUA, 1985
16,40 Hercule - s.
17,30 Meciul secolului - comedie, SUA, 1996, cu Michael Jordan
19,00 Știrile PRO TV
(●) **19,30 Tăntălăul și Gogomanul** - comedie, SUA, 1994, cu Jim Carrey
21,30 Chestiunea zilei - cele mai bune momente
22,00 Vacanța mare - rel.
23,30 Extralarge I - Ucigașul din Miami - comedie, Italia
1,15 Pro TV te ascultă ce vezi
1,20 Seinfeld - s.
1,45 Pensacola - s.
2,30 Doug și Carrie - s.
3,00 Nemuritorul - aventuri, SUA/Marea Britanie, 1986
4,45 Mercenarii - s.
5,30 Aventurile lui Pinocchio - rel.

TV ACASĂ
6,30 Teleshoping
7,00 Căsuța poveștilor - rel.
8,10 Miracolul iubirii - rel.
9,00 Dragoste și putere - rel.
9,25 Fiorella - rel.
10,15 Un an nou fericit! - f. rel.
11,40 Balet: Romeo și Julieta
13,45 Acasă la români - selecțiuni din programul de Relevion - rel.
15,15 Elvis - From the waist up - doc.
16,00 Huckleberry Finn - s.
16,30 Miracolul iubirii - s.
17,25 Acasă la români
17,30 Dragoste și putere - s.
18,00 Fiorella - s.
19,00 Iubire fără limite - s.
20,00 Divertisment: Magie în Las Vegas
21,00 Luisa Fernanda - s.
22,00 Filiera franceză - acțiune, SUA, 1971
23,50 Dragoste și putere - rel.
0,15 Acasă la români - selecțiuni din programul de Revelion - rel.
1,45 Romeo și Julieta - balet
3,50 Elvis - From the waist up - doc. rel.

ANTENA 1
7,00 Observator
7,30 Alpiniștii. Țiganda - comedie, SUA, 1938
9,00 Elefantul alb - dragoste, coprod., 1998, prima parte
10,00 A fost odată un Hollywood - muzical, SUA, 1976, prima parte
11,00 Gafe la Palat - divertisment
12,00 Cei șapte magnifici - western, SUA, 1960
14,00 Vouă. Divertisment
16,00 Floare de cactus - dramă, SUA, 1969
18,00 Marc Anthony în concert la Madison Square Garden
19,00 Observator
20,00 Un bărbat multiplicat - comedie, SUA, 1996
22,00 Observator
22,30 Fără apărare - thriller, SUA, 1993
1,00 Neveste de doctori - dramă, SUA, 1970
3,00 Suflete rătăcite - s.
4,00 Uraganul - s.
6,00 Ape liniștite - s.

PRIMA TV
7,00 Salvați de clopoțel - s. rel.
8,00 Prima Mix!
13,30 Milagros - s.
14,30 Cinemagia
15,00 Motor
15,30 Viper - s.
16,00 Salvați de clopoțel - s.
17,00 Magazin
18,00 Focus
19,00 Real TV
19,30 Impact
20,00 Joker
22,00 Stil
23,00 Focus Plus
23,30 Impact - rel.
0,00 Viper - rel.

TELE 7 ABC
7,00 Documentar
8,00 As Show - rel.
9,00 Muzică
13,00 Ora unu a venit
16,00 Documentar
17,00 Gala Tele 7
18,00 As Show
19,00 Derrick - s.
21,00 Telejurnal
21,30 Țara noastră
22,00 Concert
23,15 Documentar
1,00 Ora unu a venit - rel.
4,00 Concert
5,00 Documentar
6,00 Gala Tele 7 - rel.

TV ARAD
7,00 Știri TVA - rel.
7,30 Telefelicitări
8,00 Stan și Bran
9,00 Elefantul alb - dragoste, coprod., 1998, prima parte
10,00 A fost odată un Hollywwod - muzical, SUA, 1976, prima parte
11,00 Momente comice din viața nobilimii - comedie, Marea Britanie
11,30 Cei șapte magnifici - western, SUA, 1960
14,00 Vouă - retrospectiva anului
16,00 Floarea de cactus - comedie, SUA, 1969
18,00 Telefelicitări
18,30 Știri TVA
19,00 Observator
20,00 Un bărbat multiplicat - comedie, SUA, 1996
22,00 Știri TVA
În continuare program identic cu cel al Antenei 1

TV INTERSAT
8,55 Deschiderea programului
9,00 Povestea cozii câinelui - film pentru copii
10,00 Trei destine - s.
11,00 Știrile Intersat
11,45 Maeștrii cascadoriei - s.
12,30 Ochi de țigan - film
14,00 Animalele soților Kratts - s.
14,30 Radical Power - ultimul episod
15,00 Cavaleri și războinici - s.
16,00 Telefonul - film
17,30 Emisiune în limba sârbă
18,00 Avanpremiera Știrilor Intersat
18,02 Haideți să ne jucăm - s.
18,15 Știrile Intersat
19,00 Trei destine - s.
20,00 Neon Rider - s.
21,00 Medicul de familie - s.
22,00 Marea cruciadă - film
23,30 Știrile Intersat
(■) 0,15 Erotica
1,15 Închiderea programului

HBO
10,00 Lacul lebedelor - animație, SUA, 1998
11,15 Un război vesel - comedie, SUA, 1997
13,00 8 căpătâni într-un sac - comedie, SUA, 1997
14,30 Dreptate - suspans, SUA, 1998
16,15 Vacanță în Las Vegas - comedie, SUA, 1997
17,45 Legea e lege - acțiune, SUA, 1998
20,00 Furnicuțze - animație, SUA, 1998
21,30 Ronin - acțiune, SUA, 1998
23,30 Decepția - dramă, SUA, 1998
1,30 Măsuri disperate - thriller, SUA, 1998

ATOMIC TV
7,00 Selector
10,25 Reactor - rel.
10,30 File de poveste - rel.
11,00 Atomix - rel.
14,00 Interactiv
15,30 Proaspete și fierbinți - hit-uri ale momentului
15,55 Reactor
16,00 Aria 52 - rel.
17,00 Selector
19,00 Atomix
21,55 Reactor
22,00 Selector - muzica pe banda rulantă
23,00 Rockada
24,00 Insomnia

RADIO ARAD & RADIO CONTACT (99,1 MHZ)
6,00 Lupta cu somnul; 8,00 Bună dimineața, Arad!; 10,00 Tovarășii mei; 12,00 Pulsul zilei; 14,00 Radio Magazin Deutsche Welle; 15,00 Contact FM; 17,00 Bujor Buda și invitații săi (Valori culturale arădene); 18,00 Radiomagazin Radio France Internationale; 19,00 Bună seara, Arad!; 20,00 Ce și pentru cine?; 21,00 Seară de seară; 22,00 Fabrica de hituri; 23,00 Teoria iubirii; 24,00 Super 50; 3,00 Contact FM

RADIO PRO FM (92,1 MHz)
1,00 - 2,00 TOP 10 PRO FM - rel.; **2,00 - 3,00 PRO FM EXPLORER** - rel.; **5,00 - 5,30 BULETIN DE ȘTIRI** la fiecare sfert de oră; **5,30 - 8,00 PRO FM PÂNĂ LA UNU** - cu Nono Semen și Laura Călăceanu; **8,00 - 10,00 PRO FM PÂNĂ LA UNU** - cu Cătălin Lăpușcă; **10,00 - 13,00 PRO FM PÂNĂ LA UNU** - cu Mihai Dobrovolschi; **13,00 - 14,00 13-14 CU ANDREI** - cu Andrei Gheorghe; **14,00 - 17,00 POFTIM PRO FM** - cu Cristian Pavel; **17,00 - 19,00 ARBEMA PREMIUM MUSIC** - cu Cătălin Lăpușcă; **19,00 - 22,00 ASCULTĂ-ȚI MUZICA!** - cu Andi Moisescu; **22,00 - 23,00 CSVD LA RADIO** - cu Ada Rosetti; **23,00 - 1,00 RONDUL DE NOAPTE** - cu Răzvan Exarhu

RADIO TIMIȘOARA
6,00 În zorii mileniului; 8,00 Muzica populară cu dedicații; 9,00 Cânt din suflet; 10,00 Gramofon; 12,00 Miez de zi la polul vest; 13,00 Emisiune în limba germană; 14,00 Emisiune în limba maghiară; 15,00 Emisiune în limba sârbă; 16,00 Radio cocktail; 18,00 Actualitatea radio; 18,10 Familia; 19,00 Radiojurnal; 19,15 Vârsta a treia; 20,05 Călătorie în lumea poveștilor; 20,15 Contemplații simfonice; 21,00 Curierul de seară
Știri: 6,00; 7,55; 9,00; 11,00; 12,50; 17,00; 20,00; 21,00; 21,55
Radio Jurnal: 7,00; 16,00; 19,00

RADIO SEBIȘ
6,00-9,00 Matinal „21"
9,00-10,00 Alo, tu alegi!
10,00-12,00 Cafeaua de zece
12,00-14,00 Secvența „21"
14,00-15,00 La porțile dorului - muzică populară
15,00-17,00 Magazin 21
17,00-18,00 Lentila de contact
18,00-19,00 „La Mulți Ani!" - muzică populară și dedicații
19,00-22,00 Expresul de seară
22,00-24,00 Club „21"
0,00-2,00 92,1 Insomnii

Ține-l de mână dacă vrei să dureze!

Consilierii americani în probleme matrimoniale au ajuns la concluzia că relațiile din cadrul unui cuplu devin mai trainice dacă partenerii se țin de mână. „Cel mai ușor și cel mai frumos mod de a-ți arăta dragostea față de partener este să-l iei de mână", este de părere Liz Blair, inițiatoarea acestui studiu. Ea explică ce se întâmplă de fapt: între doi oameni care se iubesc există o anumită legătură, întâlnită prin această manifestare de afecțiune, și anume ținerea de mână. Astfel au loc niște schimburi de energie pozitivă care consolidează legătura

sentimentală și o fac mai puternică. Când stai alături de partener ținându-l de mână nu mai este nevoie să-l privești, deoarece palma lui transmite o energie ale cărei impulsuri dezvăluie starea în care se află în acel moment. În cazul în care unul dintre parteneri nu se simte bine sau are o problemă, este indicat să fie luat de mână cel puțin cinci minute, pentru ca energia pozitivă a celuilalt partener să-l poată ajuta să-și învingă starea de indispoziție în care se află.

Bărbații agresivi în pat sunt nesiguri în viață

Sexologul italian Fausto Manara a efectuat mai multe studii asupra comportamentului sexual al bărbaților și a ajuns la concluzia că bărbații agresivi în pat sunt, de fapt, nesiguri pe ei în viața de toate zilele, timizi și introvertiți. Pentru ei, a trăi actul sexual într-o manieră relaxantă înseamnă pierderea controlului asupra propriei persoane, susține doctorul Manara.

TEST: AVEȚI O RELAȚIE SENTIMENTALĂ ARMONIOASĂ?

Se întâmplă adesea ca femeile să creadă că au o relație sentimentală perfectă. Și totuși, în realitate, partenerul lor este încă un mister pentru ele. Răspunzând întrebărilor următoare, veți afla dacă vă cunoașteți bine partenerul sau încă mai bâjbâiți, încercând să-i descoperiți caracterul.

1. Cum trebuie să fie înfățișarea dvs.?

a. Să-i placă partenerului meu (A), b. Să mă facă să fiu mulțumită de mine însămi (C). c. Decentă (B).

2. Ce simțiți când îl vedeți pe bărbatul iubit?

a. Inima îmi bate puternic (C). b. Mă înroșesc (B). c. Sunt indiferentă (A).

3. Cum reacționați când el vă face cadouri?

a. Cel mai adesea, nu-mi plac (A). b. Sunt surprinsă (B). c. Sunt fericită (C).

4. La ce vă gândiți când el este departe?

a. La el (B) b. Retrăiesc momentele noastre de tandrețe (C). c. Mă întreb cu cine își petrece timpul (A).

5. Cum v-ați simți dacă el v-ar părăsi?

a. L-aș uita cât mai repede (A). b. Aș fi distrusă (C). c. Aș regreta, dar aș depăși criza (B).

6. Ce simțiți față de prietenii lui?

a. Îmi sunt apropiați (C). b. Mă agasează (A). c. Îi accept (B).

Răspunsuri majoritar A

Nesiguranța vă face să fiți geloasă și să vă suspectați partenerul, făcându-i adesea reproșuri nemeritate. Totul ar merge mai bine, dacă ați renunța la temeri și i-ați spune deschis ce gândiți. Împreună, veți găsi, cu siguranță, rezolvarea problemelor care vă frământă.

Răspunsuri majoritar B

Încă nu vă cunoașteți foarte bine partenerul, ceea ce generează o ușoară dificultate de a comunica. Dar nu vă neliniștiți, căci sunteți pe drumul cel bun! În curând, îl veți cunoaște suficient de bine pentru a-i ghici gândurile și pentru a vă bucura împreună de armonia relației dvs.

Răspunsuri majoritar C

Felicitări! Sunteți o femeie care știe ce vrea. Prin naturalețe și sinceritate, ați stabilit o relație pefectă cu partenerul de viață. Invidia și intrigile celor din jur nu au puterea de a afecta armonia cuplului dvs.

Pagină coordonată de TEODORA MATICA

PENTRU A FI STĂPÂNA SOȚULUI DUMNEAVOASTRĂ

Fiți cinstite. Mințind, se închid toate porțile unei vieți armonioase reale. Pretinzând că simțiți plăcerea sau a spune partenerului ceea ce credeți că vrea el să audă, este un drum greșit. Străduindu-vă să apărați statu quo-ul afectiv este o capcană perfidă, în care mulți bărbați se lasă prinși. Din frica de a compromite liniștea vieții de familie, multe femei au un comportament obișnuit, plictisitor. Acasă, în pat, în vacanță totul

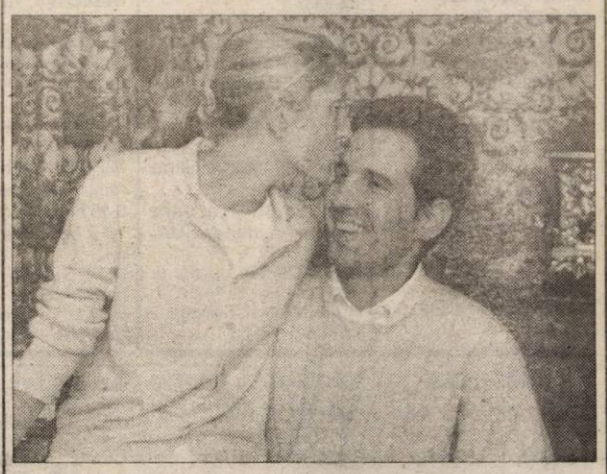

este previzibil, monoton, insipid. Dacă credeți că-i faceți pe plac partenerului dvs. ignorând propriile plăceri, vă înșelați.

Ocupați-vă de el. Trăim într-o epocă în care toată lumea este grăbită și stresată. Atunci când avem puțin timp liber îl petrecem în fața televizorului, în loc să stăm de vorbă cu partenerul. Multe cupluri își petrec timpul visând la pasiuni dezlănțuite, în loc să cultive propria relație. Spontaneitatea este un excelent stimulent, dar este totuși nevoie de dorință și timp.

Fiți conștientă de sexualitatea dumneavoastră. Acceptați-vă senzualitatea, nu vă fie frică să dăruiți iubirea și să primiți plăcerea. Arătați-i soțului dvs. că nu sunteți indiferentă față de atenția lui. Bărbații se plâng adesea că soțiile lor nu sunt destul de calde sau că îi resping. Nu vă abandonați elanul sexual, nu-l respingeți și nu vă simțiți stânjenită în fața dorințelor.

Comunicați. Comunicarea stă la baza oricărui mariaj reușit. Dacă ajungeți să vă formulați propriile dorințe fără teamă, le veți putea rezolva cu o rapiditate surprinzătoare. Exteriorizați-vă frica unui refuz sau a unui eșec și nu dramatizați. Cum să vă ghicească soțul dorințele și emoțiile dacă nu-i vorbiți?

Una din problemele majore ale cuplurilor este că fiecare crede că celălalt știe tot. Fals!

CUNOAȘTE-L DUPĂ PREFERINȚE!

În funcție de caracterul său, fiecare bărbat preferă ca bustul femeilor să aibă anumite dimensiuni. Singurul lucru asupra căruia mai toți bărbații au căzut de acord este acela că, indiferent de dimensiunea lor, sânii trebuie să fie tari.

Africanii le găsesc mult mai atrăgătoare pe femeile cu sânii lăsați, considerându-le un simbol al fertilității. Africancele care au sânii tari sunt respinse de bărbații care fac parte din trib.

Bărbații care preferă femeile cu bustul mic au tendința de a-și proteja partenera. Ei sunt romantici, plini de tandrețe și sunt considerați niște cavaleri desăvârșiți. Femeile cu sânii potriviți ca mărime sunt preferate de bărbați siguri pe ei, care preferă relațiile de durată și visează să aibă un cămin. Bărbații cărora le plac femeile cu sâni mari sunt, de obicei, puternic implicați în activitatea lor profesională și vor să facă rapid carieră. Aceștia consideră că familia este singurul refugiu liniștitor.

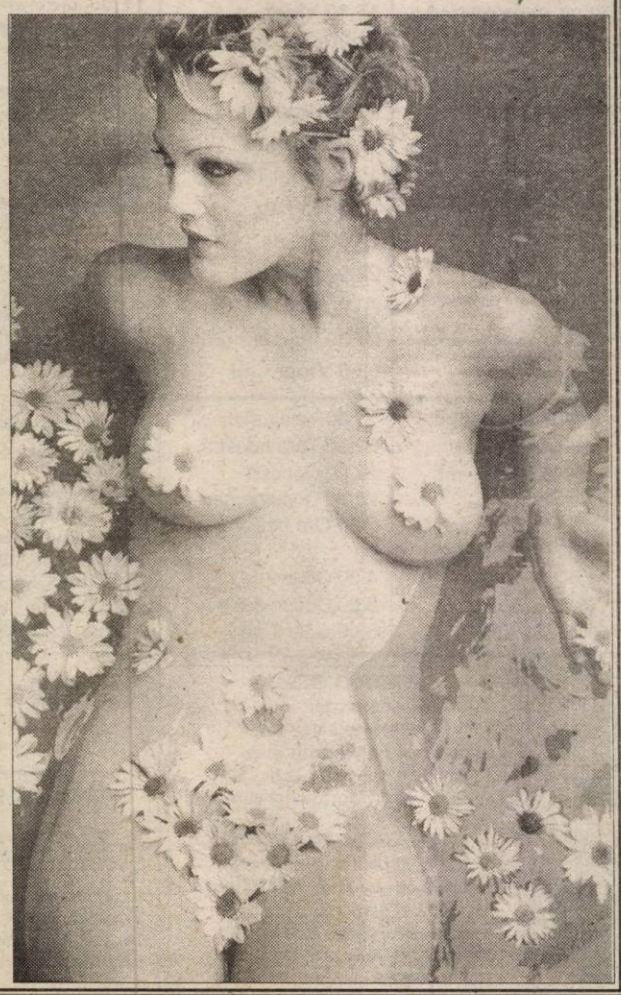

MAI FERTILI, TOAMNA ȘI IARNA

Orice cuplu care își dorește cu ardoare copii trebuie să știe să profite de anotimpul potrivit. Se spune că primăvara este anotimpul iubirilor, dar toamna și iarna sunt perioadele anului cele mai propice concepției. După echinocțiul de toamnă, adică 23 septembrie, fertilitatea bărbatului și a femeii crește, pentru ca apoi să se diminueze în mod progresiv, după echinocțiul de primăvară. Ciclicitatea capacității reproductive a partenerilor este susținută de către un grup de cercetători de la Universitatea din Cagliari (Sardinia). Conform tezei lor, ambientul extern influențează reproducția, în funcție de variațiile de temperatură și de fotoperioadă. Aceasta din urmă nu este altceva decât raportul dintre orele de lumină și cele de întuneric. Astfel, condițiile ideale s-ar reduce la doi parametri: 12 ore de lumină și o temperatură de minimum 12 grade, condiții ce se verifică exact în perioada de toamnă-iarnă. Conform acelorași cercetători, există posibilitatea ca mediul ambiant extern să influențeze și echilibrul hormonal care, la rândul său, direcționează funcția reproductivă. Studiul mai subliniază faptul că și procentul de reușită al fecundației asistate este foarte ridicat în perioada anotimpului rece, față de lunile de vară.

Cum vă comportați după despărțirea de partener?

„Foștii parteneri care încearcă să păstreze contactul în urma despărțirii nu fac altceva decât să prelungească agonia legăturii. Cea mai bună modalitate de a trata o separare este ca aceasta să fie cât mai netă, cel puțin până când fiecare dintre parteneri va fi capabil să-și ia viața de la capăt", a declarat psihologul american Richard Robertiello.

Tot el susține că deseori, în urma unui divorț, unul dintre foștii parteneri stabilește rapid o nouă relație, în timp ce celălalt se agață de acea legătură care deja este ruptă. Astfel de situații apar frecvent atunci când divorțul este mai degrabă o înțelegere unilaterală decât una mutuală. Persoana care a fost mai puțin dornică de despărțire va trăi în trecut și va încerca mereu să-și contacteze fostul partener. Acest lucru nu face decât să prelungească nefericirea și agonia despărțirii.

Dacă partenerul „se agață" cu obstinație de dumneavoastră, cea mai bună atitudine este să tăiați comunicarea. Refuzați chiar și convorbirile telefonice.

Psihologul este de părere că nu dați dovadă de cruzime, ci este doar o modalitate de a-l forța pe celălalt să găsească o altă persoană pe care să se poată baza. Fiți perseverent în atitudinea dumneavoastră distantă.

Lucrurile se complică când există și copii. Modalitatea de a trata o astfel de situație este să păstrați comunicarea doar la nivelul afacerilor. Puteți discuta despre problemele sau progresul copiilor cât doriți. Dacă conversația ia o turnură prea personală încercați să schimbați subiectul sau puneți-i capăt.

ROMTELECOM

Direcția de Telecomunicații Arad
Urează tuturor clienților,
colaboratorilor
și salariaților săi, cu ocazia
sărbătorilor de iarnă,
Crăciun fericit și un
An Nou plin de
satisfacții și împliniri.

LA MULȚI ANI!

(1834068)

S.C. **TERMOROH IMPEX** S.R.L.

Ureaza sarbatori fericite
si un an nou plin de impliniri
tuturor colaboratorilor,
clientilor si salariatilor sai!

IRINA SCHROTTER
prin

NOU

POCO
A
POCO

Magazinul
Ziridava
- etaj 3 -

Vă invităm la vizitarea noului stand de confecții

Sărbători fericite!

BB Computer SRL

ARAD, Str. N.Bălcescu nr.12 tel/fax: 057-280555 email: company@bbcomputer.ro

Microsoft Certified Solution Provider

Microsoft System Builder Program Member 2000

Vă recomandăm

acasă

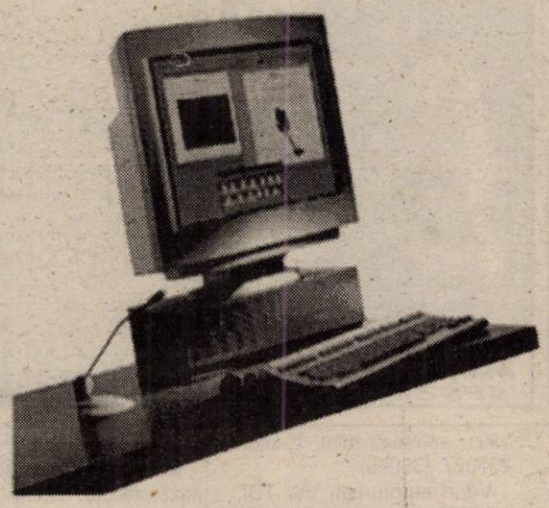

SISTEM BB PENTIUM II 600

Placă de bază VIA APOLLO PRO
CPU INTEL Mendocino 600 Mhz
Memorie 32 MB SDRAM/PC100
Floppy Disk Drive 3.5"
Hard Disk Drive 10 GB ATA 66
CD-ROM LG 52x
Monitor color digital 15" SVGA
Placă video TNT2 M64 32 Mb
Placă sunet PCI / Boxe
MiniTurn ATX
Tastatură, Mouse+Pad

Microsoft Windows Me Millennium Edition

la birou

SISTEM BB PENTIUM III 800

Placă de bază INTEL BX/ATX
CPU PENTIUM III 800 Mhz
Memorie 64 MB SDRAM/PC100
Floppy Disk Drive 3.5"
Hard Disk Drive 20 GB ATA 100
CD-ROM LG 52x
Monitor color digital 17" SVGA
Placă video S3 8 Mb
MidiTurn ATX
Tastatură
Mouse+Pad

Microsoft Windows 2000 Professional

BE SURE It's Legal

Autentic

AGENȚII DE PUBLICITATE

ZIARUL „ADEVĂRUL" ARAD ARE DESCHISE URMĂTOARELE AGENȚII DE PUBLICITATE

SEBIȘ
Primăria orașului Sebiș
- agent publicitar
Ciolea Mirela
- program 8,00 - 15,00
- Telefon 420.303

LIPOVA
S.C. ELCOTRANS S.R.L. Lipova
Str. Bălcescu Nr. 16,
Telefon 561.426 sau
Fax 563.091
- program 7,30-15,30

INEU
Primăria orașului Ineu
- agent publicitar
Carmen Țole
- program 8,00 - 15,00
- Telefon 092-846765

NADLAC
„GYURIAN"
- str. Griviței Nr.58
- agent publicitar
Gyurian Bohuslav
- Telefon 474.580

CHIȘINEU CRIȘ
Primăria orașului Chișineu Criș
- agent publicitar
Mihaela Brândaș
- program
8,00 - 15,00
tel. 520098

PECICA
DACODA -
A.F. DUMICI Nr. 281
- agent publicitar
Dumici Dănuț
- program 8,00 - 20,00
- Telefon 468.745

SÂNTANA
Bibliotecă
- agent publicitar
Alexandru Victoria
- program:
8,00 - 15,00
telefon: 462471

GURAHONȚ
Primăria orașului Gurahonț
- agent publicitar
Alexandru Herlău
- program: 8,00 - 15,00

PÂNCOTA
Cofetăria „ELIDOR",
Str. T. Vladimirescu,
nr. 34
- agent publicitar
Cristina Mihăicuța
- program: 8,00 - 15,00
- Telefon: 466,213

CURTICI
Str. Vasile Goldiș nr. 1
(Magazinul
HOBBYLAND)
- program: 9,00 - 18,00

SAVÂRȘIN
Magazinul alimentar
Mixt „Hans auto",
Str. A. Iancu Nr. 411
- Telefon: 557.339

CERMEI
Primăria Cermei
- agent publicitar
Florica Nagy

ȘOMOȘCHEȘ
- agent publicitar înv.
Ioan Nagy
- Telefon: 511.860

ȘIRIA
Asociația Agricolă
Ioan Slavici
sau la domiciliul d-nei Bot
Adriana, din Șiria nr. 516
- agent publicitar

Anunțurile se primesc în regim de urgență și pot să apară în ziarul „ADEVĂRUL" de a doua zi. INFORMAȚII - TELEFON 280904.

OFICIUL DE CADASTRU AGRICOL ȘI ORGANIZAREA TERITORIULUI AGRICOL ARAD
Str. Clošca 4-6

Organizează concurs în data de 12.01.2001, ora 9,00, pentru ocuparea postului de

AUDITOR

Cei interesați se vor prezenta pentru înscrieri până la data de 10.01.2001 la sediul OCAOTA.

Informații la telefon 256879.

(5914431)

NON STOP TAXI ALCAZ COMPANY

Angajează 3 TAXIMETRIȘTI cu mașină proprie;

- Cerem seriozitate și profesionalism!
- OFERIM 1 SCHIMB DE CAUCIUCURI PE AN!

Tarif 2.460 lei/km

Tel. 274.000; 274.999.

ANIVERSĂRI

„LA MULȚI ANI!"
și Sărbători Fericite, deosebitei domnișoare antrenoare,
MEDVE ALINA.
Cu toată stima: Bădănac Alex.

VÂNZĂRI APARTAMENTE O CAMERĂ

Vând apartament Recons, una cameră, bucătărie, loc baie, satelit, gaz, apă contorizat, preț avantajos. Telefon 277086, orele 17-22. (33990)

VÂNZĂRI APARTAMENTE DOUĂ CAMERE

Vând apartament 2 camere îmbunătățit, str. Fluturilor, bloc 12, sc. D, etaj 2, ap. 12, negociabil. Telefon 220960. (33068)

VÂNZĂRI APARTAMENTE TREI CAMERE

Vând apartament ultracentral 3 camere, parter, recondiționat la cheie. Telefon 057/289537. (33690)

VÂNZĂRI APARTAMENTE PATRU-CINCI CAMERE

Vând urgent apartament 5 camere, Micălaca, bloc 4/4, cu unele îmbunătățiri. Telefon 094.190.688 sau 221630. (33083)

Vând apartament 4 camere Vlaicu, bloc Z 26, etaj 8/8, îmbunătățit, negociabil. Telefon 251438. (33120)

VÂNZĂRI CASE

Vând CASĂ CENTRAL, subsol - parter - mansardă, excelent privatizare, preț 56.000 DM. Telefon 250890. (31930)

Vând vilă nouă, str. Eminescu nr. 71, la cheie, 225.000 DM. Telefon 094.183.917; 253708. (33949)

Vând CASĂ MARE, cu spațiu comercial + 10 ari, localitatea SÂNMARTIN nr. 158, 5.500 DM, negociabil. Telefon 094 519 741. (33976)

Vând casă nouă din cărămidă, în Nădlac, zonă centrală. Telefon 259299, 254526, 095.521.224. (34008)

Vând casă str. Boemiei, nr. 10, Grădiște. Telefon 095.881.485. (34116)

VÂNZĂRI SPAȚII

Vând (închiriez) spațiu comercial 850 mp toate dotările. Telefon 094 798 000. (32771)

Vând spațiu comercial zonă centrală. Telefon 095.828.144. (33895)

VÂNZĂRI AUTO

Vând motor 250D, complet, pentru Mercedes 124, nou, sigilat, preț foarte avantajos. Telefon 094 797 824. (33981)

Vând VW Polo, an 1995, benzină, 1.000 cmc, recent înmatriculat persoană fizică, stare excepțională, preț negociabil. Telefon 094 544 832. (33996)

Vând ARO 244 cu remorcă stare perfectă, 3.500 DM negociabil, sat Mânerău, nr. 273 (Românu). (34014)

Vând urgent autoutilitară Dacia 1304, acoperită, preț 3200 DM negociabil. Telefon 094.190.688 sau 221630. (33083)

Vând Dacia 1310 Break, 1989, cu CIV, stare bună, preț 2.000 DM. Telefon 094 558 104. (34001)

Vând Renault 19 Chamade, 1.400 cmc, an 1991, neînmatriculat. Telefon 237027. (33096)

Vând autoturism VW TDi, an 1994, motorină, motor 1,9. Telefon 259113. (33055)

Vând remorcă 5 t + 2 genți roată spate U445. Telefon 460473. (33092)

Vând Dacia 1310 TLX, an fabricație 1990, C.I., numere noi, caroserie avariată. Telefon 534289. (34117)

VÂNZĂRI ELECTRO

Vând TV color, diagonala 66 cm, stereo, teletext, telecomandă, garanție, preț convenabil. Telefon 211491.

Doriți să faceți un CADOU de SĂRBĂTORI? Cu bani puțini? Vă oferim un COMPUTER COMPAQ 486 complet cu monitor, tastatură, mouse, la prețul de numai 1.500.000 lei. Telefon 280260; 094.552.226. (33933)

Vindem COMPUTER PENTIUM I 75 MHz 16 RAM 600 MB tastatură, monitor, mouse, placă de sunet, boxe 3.600.000 lei. Telefon 280260; 094.552.226. (33933)

Vând CASE MARCAT FISCALE și CÂNTARE ELECTRONICE, omologate. Telefon 282829; 272727. (f. 1463195)

Ofertă specială de sărbători! Mari reduceri de prețuri la toată gama de frigorifice (lăzi, combine, congelatoare, frigidere) importate direct din Germania. Telefon 259339; 094.706.321. (33815)

Cadoul ideal de Crăciun este TV color cu telecomandă, claritate foarte bună a imaginii. Oferiți-le celor dragi! Telefon 259339; 094.706.321. (33815)

Vând TV ITT-Nokia stereo text Pip telecomandă, computer Pentium I 100 MHZ 32 M RAM sunet boxe. Telefon 252365; 092.437.500. (33877)

Doriți să faceți soției o surpriză plăcută? Oferiți-i mașină de spălat automată, cu consum redus de energie și apă. Telefon 259339; 094.706.321. (33815)

Vând mașini spălat automate, televizoare color, cu garanție, modele noi. Telefon 251392. (33898)

Vând televizoare color: Philips, Nokia, Grundig, teletext, telecomandă. Telefon 264004, 095.395.829. (33897)

Vând televizoare color, telecomandă, teletext, garanție. Telefon 219365; 093.380.028. (33917)

Vând televizoare color, 1.500.000-3.000.000 lei, cu telecomandă. Telefon 093 955 806, 092 746 364. (33998)

Vând televizor alb-negru. Telefon 276469. (34004)

Vând televizoare deosebit de moderne, cu garanție 6 luni. Telefon 057-287404. (33094)

Vând TV color Loewe, diagonala 68 cm, Planigon, stereo, preț 180 DM; videorecorder Universum, preț 100 DM. Telefon 246518, 093 249 101. (33087)

VÂNZĂRI DIVERSE

Vând ROLETE din PLASTIC import, ROLETE LEMN TEI. Telefon 059-478503. (34114)

Vând PLASĂ GARD ZINCATĂ și NEAGRĂ, toate dimensiunile; CUIE; PLASĂ RABITZ; TABLĂ DECAPATĂ 0,4 și 1 mm; TABLĂ ZINCATĂ 0,4, ȚEAVĂ PĂTRATĂ, SÂRMĂ NEAGRĂ și ZINCATĂ, COTURI, BURLANE, str. Vrabiei, nr. 4. Telefon 289997. (32983)

Vând expresouri cafea profesionale. Telefon 092.962.123. (32641)

Ocazie specială! Vindem generatoare motorină (încălzire); aparate spălat auto, vulcanizare, aparate cafea. Telefon 094 114 410, 057-213150. (33863)

Vând LEMNE FOC la domiciliu, eliberare factură. Telefon 277027. (33880)

Vând LEMNE FOC, la domiciliu. Telefon 214010. (33961)

Vând video Casio 60 DM și aparat muls vaci import, 300 DM. Telefon 092 295 269. (34003)

Vând cățel Rottweiler, Bullmastif, Ciobănesc german, Westy, Caniche și alte rase. Ofer masculi import campioni pentru montă. Telefon 092 295 269, 057-276537 (Eugen). (34003)

Vând lemne foc, esență tare, orice cantitate. Telefon 214535. (33985)

Vând ceasuri Seiko, originale, automatice, (damă, bărbătești). Telefon 253796, 094.952.564. (33221)

Vând aeroterme cu motorină și gaz, noi și la mâna a 2-a, pentru hale, la prețuri avantajoase; mașini de spălat pentru auto, utilaje pentru vulcanizare și expressouri pentru cafea. Telefon 213150, 094 840 706. (34101)

Vând masă birou, combine muzicale noi, digitale. Telefon 279582. (34030)

Vând skiuri, biciclete, genți mașini aluminiu. Telefon 279582. (34030)

Vând casă pentru 2 familii, mașină cusut Singer, mare. Chișineu Criș, str. Carpați nr. 13. (5334820)

Vând ceai „Chapparal" (Canada), vindecă: ulcer, cancer, leucemie, diabet, etc. Informații telefon 092 761 165. (34110)

Vând cisternă 22.000 l, plug PP3, disc 3,2, Saveim 7 t, selector SPP 5. Telefon 522159, orele 19-22. (5334823)

CUMPĂRĂRI DIVERSE

Cumpăr porci grași și vite, localitatea Arad. Telefon 057/287723. (33655)

Cumpăr porci peste 90 kg, preț 26.000 lei/kg. Telefon 094.867.536. (33676)

Cumpăr cărți foarte vechi. Telefon 057 - 287626. (33691)

CUMPĂR PORCI GRAȘI, localitatea Mâsca nr. 307, preț 26.000 lei/ kg. Telefon 057-531497, 094 774 649. (34103)

CERERI ȘI OFERTE DE SERVICII

Angajăm MAȘINISTE și LUCRĂTORI MANUAL pentru producție încălțăminte. Telefon 092 649 753. (33994)

Angajăm MĂCELARI. Informații telefon 289391 sau 095 588 624. (34002)

(Continuare în pagina 15)

(Urmare din pagina 14)

Angajăm AJUTOR BUCĂTAR (femeie) și FEMEIE de SERVICIU. Telefon 214514. (33061)

Angajăm 1 OPERATOR CALCULATOR cu cunoștințe progam contabil, 2 MANIPULANȚI, 2 ȘOFERI pentru distribuție. Informații la sediu, str. Poetului nr. 93, Arad, între orele 8.30-18. (33089)

În 3 și 4 ianuarie secția de tâmplărie ȘIRIA, organizează concurs în vederea angajării de cadre tinere, absolvenți de industria lemnului, Telefon 092.613.132. (34119)

Angajăm tânără ASISTENTĂ pentru cabinet STOMATOLOGIC. Telefon 095.521.276. (33124)

SC „AGROCOM GROUP" SRL din București, str. General Florescu, nr.1, sector 3, cod poștal 74571, angajează distribuitori de semințe și pesticide pentru producători agricoli în județul Arad. Solicitanții trebuie să aibă studii superioare de specialitate, vârsta între 28-40 ani, experiență în domeniu de minim 3 ani, să posede carnet de șofer, să fie cunoscători ai limbii engleze, să lucreze pe calculator și să domicilieze în județul respectiv. Doritorii vor trimite prin poștă la adresa de mai sus, CV, o poză color tip pașaport și copie după diplomă de absolvire a facultății. (f)

Angajez VÂNZĂTOARE piață. Telefon 254848. (33130)

Angajăm AGENT COMERCIAL cu mașină sau fără, pentru bere. Telefon 093.648.776; 095.655.164. (33132)

PRESTĂRI SERVICII

CONSTRUIM SOBE TERACOTĂ, curățăm coșuri fum (hornuit). Telefon 250529. (27037)

DIVERSE

Pierdut BOXER TIGRAT zona Spitalului Județean; ofer RECOMPENSĂ! Telefon 095.792.400. (33070)

REVELION 2001 Restaurant „BLUE BAR". Telefon 214514. (33061)

Pierdut număr de înmatriculare W 10823K. Găsitorului se oferă RECOMPENSĂ. Sunați la 094 929 572- (33093)

La data de 18 ianuarie 2001, ora 12, se va vinde la licitație publică imobilul situat în Arad, str. Podgoriei nr. 2, proprietatea debitoarei VELICIU ANGELICA. Prețul de strigare este de 185.800.000 lei și licitația se va ține la Judecătorie, camera 55. (33044)

Pierdut femelă matură, rasa DOBERMANN. Ofer recompensă. Telefon 057-270467. (34111)

Martorii incidentului din Bd. Decebal, din 17 noiembrie, sunați la 056-131523. (34112)

La data de 30 ianuarie 2001, ora 12, se va vinde la licitație publică imobilul situat în Semlac nr. 151, proprietatea debitorului HUSTI MARIANA. Prețul de strigare este de 57.450.000 lei și licitația se va ține la Judecătoria Arad, camera 55. (33046)

TURISM

NOU! MARI REDUCERI DE PREȚURI!

ATLASSIB

Călătorești cu autocarele noastre moderne, în EUROPA: GERMANIA, AUSTRIA, FRANȚA, ITALIA, SUEDIA (plecări zilnice), BELGIA, OLANDA, DANEMARCA, ANGLIA, FINLANDA, NORVEGIA, SPANIA, PORTUGALIA, UNGARIA, IUGOSLAVIA.

NOU! Reduceri suplimentare pentru: elevi, studenți, pensionari și grupuri. Bd. Revoluției nr. 35, telefon 251871, 252727; Autogară, telefon 270562. O poartă deschisă spre Europa! (c.)

SCHIMBURI

Schimb apartament ultracentral, cu casă tot zonă centrală. Telefon 251735. (33138)

Schimb (vând) cabană Insula Mureș, cu autoturism, preț 3000 DM. Telefon 288339. (33082)

ÎNCHIRIERI

Ofer spre închiriere spațiu comercial ultracentral, 110 mp. Informații telefon 094 643 781. (33868)

Caut spațiu de închiriat, central (Bd. Revoluției sau str. Crișan) aprox. 50 mp. Telefon 093 563 535. (f.1834072)

Închiriez sau vând hală industrială la 7 km de Arad. Telefon 095 818 517. (33987)

Ofer pentru închiriat apartament mobilat, zona Tic-Tac. Telefon 247085. (34019)

Închiriez garaj zona Aurel Vlaicu, bloc X34. Telefon 565293, 565187. (34022)

Închiriem apartament pentru firmă sau căsătoriți, centru Pârneava. Telefon 214428. (34028)

Închiriez apartament 2 camere pe termen lung. Telefon 288411; 288409. (33053)

Închiriez 2 camere, central, pentru birouri; spațiu comercial în Curtici. Telefon 222853. (33049)

Închiriez apartament 2 camere, la zi, pentru străini. Telefon 221343. (33123)

PIERDERI

Pierdut, pe numele: GENERALA ASIGURĂRI SA: 1) polițe de răspundere profesională a medicilor și a altor categorii de personal medical, ramura/ categoria: 416, fiecare cu două exemplare: de la seria 3006312-K la seria 3006321-W, total 10; 2) chitanțier de la seria BALH nr. 8641051-50 la seria BALH nr. 8641100-50, total 50. Le declar nule. (34100)

Pierdut legitimație de călătorie gratuită, eliberată de CTP Arad, pe numele Kurucz Maria. O declar nulă. (33076)

Declarăm nulă, fiind pierdută, ștampila rotundă având inscripția: SOCIETATEA COMERCIALĂ ATLAS SRL ARAD. (34106)

Pierdut carnet șomer, eliberat de DMPS Arad, pe numele Popa Ioan. Îl declar nul. (33091)

Pierdut legitimație de călătorie gratuită eliberată de CTP Arad, pe numele Zaban Irina Rozalia. O declar nulă. (33122)

Pierdut carnet de membru eliberat de Cooperativa de Credit „Unirea" Aradul Nou, pe numele Sîrban Traian. Îl declar nul. (33129)

† SERVICII FUNERARE †

NON STOP (la orice oră) „RO-STYL COMPANY"

Firma noastră este PRODUCĂTOARE DE SICRIE, cu magazin în: ARAD, str. M. Eminescu nr. 4 (vizavi Cinema MUREȘUL), telefon 057-211929, 094.537.715. EFECTUĂM SERVICII: spălat, îmbrăcat, îmbălsămat și transport cu personal calificat. ASIGURĂM MINIM: 8 modele de SICRIE din LEMN MASIV (nu din PAL sau furnir); SICRIE CU MÂNERE și ȘURUB (nu se bat cuie), SICRIE LUX, 5 modele LENJERIE DECES (respete), LENJERIE DE LUX, cruci lemn și metal. ACCESORII: catafalc, steag, prosoape, etc. INTERMEDIEM: fanfară, colaci, colivă, etc. FIIND PRODUCĂTORI, AVEȚI AVANTAJUL UNOR PREȚURI MINIME și POSIBILITATEA DE A PLĂTI ÎN RATE. Ofertă: sicriu stejar (cruce, respete) - 1.000.000 lei. ANGAJĂM PERSONAL. (c.)

SC „NOSFERATUM" SRL,

ARAD, str. Ghiba Birta nr. 26, telefon 270437; Non stop 094.554.874, NĂDLAC, str. 1 Decembrie, nr. 4, telefon 092.922.337.

NON - STOP
SERVICII FUNERARE
COMPLETE.

SICRIE, RESPETE, CRUCI (prețuri de producător). ACCESORII: prosoape, batiste, panglică neagră, baticuri, mânere, lumânări, catafalc, șfesnice, steag de doliu. SERVICII: capelă, spălat, îmbălsămat, îmbrăcat, transport intern și internațional. Asigurăm colaci, colivă, coroane, jerbe, fotografii profesionale, fanfară, organizăm pomeni. OFERTA BRAD: sicriu brad, respete, cruce - 900.000 lei. Transportul sicriului la domiciliu este gratuit!!!

ANGAJĂM ȘOFER. (c. 44)

† DECESE †

Cu nemărginită durere anunțăm moartea fulgerătoare a celui care a fost

TOPOR ONUȚ

din DUD, soț, tată, fiu, frate, cumnat, bunic și cuscru. Înmormântarea va avea loc duminică, 31.12.2000, în localitatea DUD, ora 13. Veșnic îndurerați și îndoliați, familia.

Cu adâncă durere în suflet anunțăm încetarea din viață a scumpei noastre mame, soacre, bunici, străbunici și sore,

PANTEA IOANA,

în vârstă de 89 ani. Înmormântarea azi, 30 decembrie, ora 12, de la Capela Cimitirului Eternitatea. Dumnezeu s-o odihnească! Familia îndoliată Plămădeală.

Cu adâncă durere anunț încetarea din viață a iubitului meu soț,

POGONYI JANOȘ.

Înmormântarea va avea loc azi, la ora 14, la Cimitirul Pomenirea. Soția îndoliată.

Cu adâncă durere anunțăm încetarea din viață a iubitului tată, bunic și străbunic,

BODIȘ LUDOVIC,

la vârsta de 88 de ani, pensionar ASTRA Vagoane Arad. Înmormântarea va avea loc astăzi, 30.12.2000, ora 15, din Capela Cimitirului Grădiște. Familiile îndoliate: Nagy și Bodiș.

Cu adâncă durere în suflet anunț încetarea din viață a scumpei mele mame

MUREȘAN DOINA,

în vârstă de 44 ani. În veci nemângâiat, fiul Alin. Înmormântarea la capela cimitirului Micălaca, în 31.12.2000.

† CONDOLEANȚE †

Mulțumim soborului de preoți și maici, tuturor celor care au fost alături de noi la marea durere pricinuită de decesul celui care a fost preot iconom stavrofor

MIHIȚ TERENTIE.

Familiile MIHIȚ și UZUM, îndoliate. (33121)

Suntem alături de MARIOARA PLĂMĂDEALĂ în greaua pierdere a mamei. Dumnezeu s-o odihnească! Familiile: Cârnațu, Cheta, Tudoran. (30128)

Colegii și prietenii din Baza Arad a SC ATLAS GIP SA sunt alături de colegul lor, ing. BĂLAN IOAN, șeful bazei, în greaua pierdere suferită prin dispariția mamei sale. Dumnezeu s-o odihnească! (33137)

Sincere condoleanțe domnului ing. BĂLAN IOAN, șeful Bazei Arad a SC ATLAS GIP SA la decesul mamei. Colectivul de la TEM-GUARD SRL. (33137)

† SNP PETROM, Sucursala PECO Arad împărtășește durerea domnișoarei CRISTINA DALEA, în aceste momente grele pricinuite de decesul scumpei și dragei sale bunici,

DALEA MĂRIOARA

și-i transmite sincere condoleanțe! (33140)

Conducerea SC CARNE ARAD SA împreună cu colectivul de angajați transmite sincere condoleanțe colegei BOJIȚ VOICHIȚA, la decesul fratelui iubit. Dumnezeu să-l odihnească în pace! (33141)

Comanda I.P.J. Arad și colegii sunt alături de domnul col. DALEA, în greaua durere pricinuită de decesul mamei sale și transmit sincere condoleanțe familiei îndoliate.

Suntem alături de nepotul nostru Alin în marea durere pricinuită de decesul mamei sale. Familiile Mureșan, Grozav și Cotuna.

† COMEMORĂRI †

Îndurerați cât trăim, îi plângem mereu pe adoratii noștri părinți și bunici,

LATINCA și DUMITRU GODEANU,

comemorând 14 respectiv 11 1/2 ani de la fulgerătoarea despărțire. Tincuța și Gigi. (34017)

Timpul vindecă rănile, seacă lacrimile și scade suferința, dar amintirile rămân credincioase ca în clipa despărțirii. Pentru dragostea cu care ne-ați crescut, recunoștință veșnică tatălui, socrului și bunicului,

BLAGA GHEORGHE,

la 25 ani de la trecerea în neființă și a mamei, soacrei și bunicii,

BLAGA ANNA,

la 9 luni de la trecerea în neființă, acum, în prag de Sfintele Sărbători aducem un pios omagiu și trist colind celor mai buni părinți, socri și bunici, din partea fiicei Viorica, ginerelui Angelco, nepoților: Tavi și Pușa. (34104)

Tristă și neuitată este ziua de 30 decembrie, când se împlinesc 8 ani de când ne-a părăsit pentru totdeauna,

ROȘU AUREL,

cel care a fost soț, tată, bunic și socru. Vei rămâne veșnic în amintirea noastră și-l rugăm pe Dumnezeu să te odihnească în pace! Familia. (33084)

Se împlinesc 30 de ani de când ne-ai părăsit. Aveai doar 21 de ani,

DUMBRAVĂ FLORICA.

Flori și lacrimi voi presăra pe al tău mormânt cât voi trăi pe acest pământ. Fiul tău Daniel Rennich. (33816)

Pios omagiu, la 6 săptămâni de la decesul celei care a fost mamă, soacră și bunică iubitoare,

FILIP STELA.

Parastasul de pomenire va avea loc duminică, 31 decembrie 2000, la biserica din Bodrogul Nou. Familiile: DRUȚĂ și DANCIU, veșnic îndurerate. (34015)

Un pios omagiu adus celui mai iubit soț,

GHIȚĂ CORB,

acum, la împlinirea unui an de când te-ai stins precum o lumânare. Chipul blând și vocea duioasă vor rămâne veșnic în sufletul meu. Parastasul va avea loc duminică, 7 ianuarie 2001 la Biserica Ortodoxă din Grădiște. Dumnezeu să-l odihnească în pace! Soția Ani. (34099)

Duminică, 31 decembrie 2000, se împlinesc 7 ani de când a spus adio acestei lumi, dragul nostru soț și tată,

CONSTANTIN COSTEA

din Gurahonț. Dumnezeu să-l odihnească în pace! Soția, copiii și ginerele. (4433071)

Dureroasă și nedreaptă a fost despărțirea și grea e povara singurătății la împlinirea unui an de la plecarea pe drumul fără întoarcere a soțului, tatălui, socrului și bunicului,

RAFILA IOSIF,

din CHIȘINEU CRIȘ. Ne rugăm bunului Dumnezeu să-l ierte și să-l odihnească în pace! Soția, copiii și nepoții. Slujba de pomenire va avea loc duminică, 7 ianuarie 2001, la Biserica Ortodoxă din Chișineu Criș. (5334822)

Dacă soarta nu ar fi fost nemiloasă, de Sf. Vasile ar fi trebuit să-i spunem „La mulți ani!", dragului nostru fiu și frate,

COCAINA MIRCEA VASILE.

Dumnezeu să-l odihnească în pace! Nu te vom uita niciodată! Familia îndurerată. (34108)

Au trecut 6 săptămâni de la decesul celui care a fost tată și bunic,

TOCOIAN IOAN.

Slujba de comemorare va avea loc duminică, 31 decembrie, ora 11, la Biserica Ortodoxă din Gai. Dumnezeu să-l odihnească! Familia. (34115)

Cu nemărginită durere amintim rudelor, prietenilor, că în 1.01.2001 se împlinesc 6 luni de la trecerea în eternitate a iubitului nostru fiu și frate

LOBONȚ SORIN.

Dumnezeu să-l odihnească! Familia veșnic îndurerată. Parastasul în 7.01.2001, la Biserica Ortodoxă Șega, ora 12. (33073)

La 1 ianuarie se împlinesc 7 ani de la decesul dragului nostru

STAN MARIN.

Odihnească-se în pace! Familia.

Se împlinesc 2 ani de la decesul iubitei noastre

ADRIANA.

Soțul Alin și părinții Ioan și Ana. (33126)

Luni, 1 ianuarie 2001 se împlinesc doi ani de când a plecat dintre noi,

PANTEA IONEL.

Nu te vom uita niciodată. Părinții Crăciun și Elena, veșnic îndurerați. (33135)

Se împlinesc 8 ani și 1 an și 9 luni de la trista despărțire de iubiții și bunii mei părinți,

MAGDA TRAIAN și MARIA.

Amintirea lor rămâne veșnic în inima mea. Nu îi voi uita niciodată! Dumnezeu să-i odihnească! Fiica. (33136)

SATLINE

Vă urează
Sărbători fericite și
un An Nou fericit!

SALON DE EXPOZIȚIE:
ARAD, PIAȚA MIHAI VITEAZU
BL. M 7, PARTER
TEL./FAX. 057/25 14 61; 094 50 72 11

Noul An și începutul Mileniului III ne oferă deosebitul prilej de a vă transmite un gând bun de sănătate, belșug și bucurie.

Trecerea în Noul An să însemne pentru dumneavoastră un drum al faptelor înțelepte, plin de satisfacții și împliniri.

Rector,
Prof. univ. dr.
AUREL ARDELEAN

CADOURI PENTRU VÂNĂTORUL DIN FAMILIA DUMNEAVOASTRĂ

Magazinul MAGNUM

EUROSTAR 2000 IMPEX

arme, muniții și
accesorii vânătoare,
atelier de reparații arme,
unelte de pescuit,
pistoale cu
aer comprimat
și gaze,
eartușe și artificii
pentru acestea.
Tel./Fax:
057/285.874
ARAD

Str. Cornelius Coposu nr. 9

- **Executarea digitală a fotografiilor pentru documente în numai 4 minute**
- **Executarea fotografiilor cu aparat foto digital**
- **Developarea și realizarea fotografiilor color toate dimensiunile pînă la 20 x 30 cm în numai 15 minute**
- **Pentru fiecare film developat și executat fotografii se oferă cadou un FILMPROFI, un album foto și un poster 20x30 cm, Index print**
- **PROFIFOTO vă oferă spre vânzare aparate foto, baterii și filme**

ARAD, STR. HORIA 1, TEL: (057) 252 313
ARAD, BV. REVOLUȚIEI 86, (057) 257 428

AGFA Agfa Image Center **PROFIFOTO**

ASIGURAREA ROMÂNEASCĂ S.A. ASIROM

SC Asigurarea Românească ASIROM SA

De 10 ani ASIROM este asigurătorul tău de răspundere civilă auto

Răspunde corect pe Declarația de asigurare la întrebarea „De câți ani practică ASIROM această asigurare? și poți câștiga:

Marele premiu
un autoturism
Renault Scenic

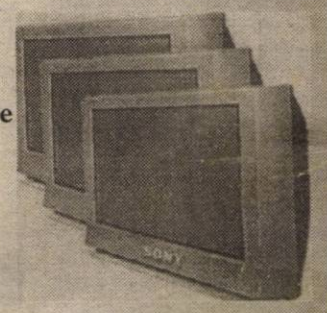

Premii speciale
44 televizoare Sony câte unul pentru fiecare sucursală ASIROM din țară
150 cadouri ASIROM constând în:
50 ceasuri,
50 de mape și
50 de tricouri

Campania durează până la 15 februarie 2001.
Tragerea la sorți va avea loc pe 15 martie 2001.
Detalii la sucursalele ASIROM din întreaga țară

Alege siguranța. Alege ASIROM - asigurător tradițional autorizat,

București, Str. Avram Iancu 32, sector 2. Tel: 01/311.09.03; Str. Smârdan nr. 5 Tel: 01/311.12.18; 01/311.12.24 - Ilfov - Tel.: 01/313.56.91 - Alba, Alba Iulia Tel.: 058/81.18.83 - Arad - Tel.: 057/25.59.27 - Argeș, Pitești Tel.: 048/21.31.20 - Bacău - Tel.: 034/11.54.78 - Bihor, Oradea Tel.: 059/13.71.24 - Bistrița - Năsăud, Bistrița Tel.: 063/21.99.14 - Botoșani Tel.: 031/51.10.03 - Brașov Tel.: 068/31.78.98 - Brăila Tel.: 039/61 99.71 - Buzău - Tel. 038/43.12.70 - Caraș Severin, Reșița Tel. 055/21.24.25 - Călărași Tel.:042/31.33.55 - Cluj Tel.: 064/19.08.20 - Constanța Tel.: 041/61.64.92 - Covasna, Sf. Gheorghe Tel.: 067/31.50.35 - Dâmbovița, Târgoviște Tel.: 045/61.22.73 - Dolj, Craiova Tel.: 051/41.14.20 - Galați Tel.: 036/46.04.43 - Giurgiu Tel.: 046/21.12.33 - Gorj, Tg. Jiu Tel.: 053/21.31.76 - Harghita, Miercurea Ciuc Tel.: 066/17.13.57 - Hunedoara, Deva Tel.: 054/21.27.46 - Ialomița, Slobozia Tel.: 043/21.15.44 - Iași Tel.: 032/11.47.58 - Maramureș, Baia Mare Tel.: 062/21.45.26 - Mehedinți, Dorbeta Turnu Severin Tel.: 052/31.41.48 - Mureș, Târgu Mureș Tel.: 065/16.13.66 - Neamț, Piatra Neamț Tel.: 033/22.73.60 - Olt, Slatina Tel.: 049/43.45.76 - Prahova, Ploiești Tel.: 044/12.63.34 - Satu Mare Tel.: 061/71.58.99 - Sălaj, Zalău - Tel.: 060/61.10.59 - Sibiu Tel.: 069/21.80.20 - Suceava Tel.: 030/21.45.34 - Teleorman, Alexandria Tel.: 047/31.29.37 - Timiș, Timișoara Tel.: 056/19.83.72 - Tulcea Tel.: 040/51.73.30 - Vaslui Tel.: 035/36.14.67 - Vâlcea, Râmnicu Vâlcea tel.: 050/73.98.89 - Vrancea, Focșani Tel.: 037/22.20.59.